

# L

A	B	C	D	E	F	G	H	I
225	245	251	263	273	291	301	311	327

J	K	L	Mc	M	N	O	P	Q
335	381	385	407	407	421	427	431	437

R	S	T	U	V	W	X	Y	Z
439	451	463	471	475	479	497	499	501

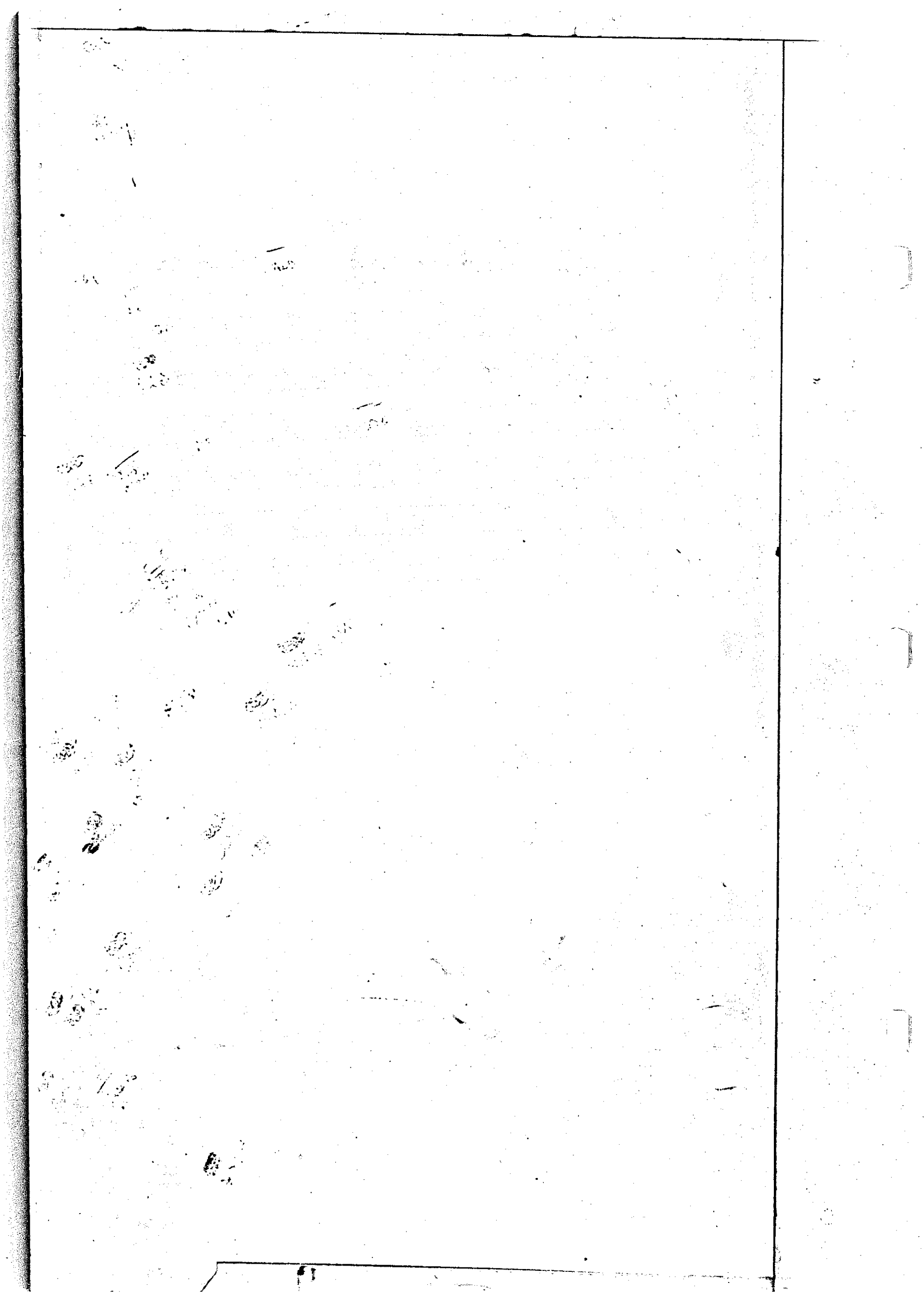



GRANTEE		From	GRANTOR		Book	Page
Long	Armuwell		Isaiak	Rowland	23	164
Long	Armuwell		Nancy	Brookfield	25	242
Laws	Alexander		Priscilla	Laws	27	287
Laws	Alexander <sup>etal</sup>		Charles	Folk etux	27	534
Ludenum	Aben etal		Thomas	Stafford <sup>etal</sup>	28	119
Long	Armuwell		William B.	Cooper	28	240
Long	Armuwell		William B.	Cooper	29	150
Long	Armuwell		David	Long	29	392
Lecat	Augustus		Gilbert	Carmean	29	431
Lord	Amos		John	Lord	31	29
Lord	Amos		John	Lord	32	254
Loyd	Ann L		Samuel	Laws (Laws)	33	200
Long	Armuwell		William	Lockwood <sup>etal</sup>	35	142
Long	Armuwell		William Hill	Skelle	35	229
Long	Armuwell		William Hill	Skelle	35	362
Long	Armuwell		William Hill	Skelle	35	363
Long	Armuwell		Samuel	Lockwood <sup>etal</sup>	36	169
Lockwood	Armuwell etal		Lwidnos	Lockwood	38	12
Lord	Amos		William	Green etux	39	423
Long	Armuwell		George	Frame (Shff)	47	86
Long	Armuwell		Geno	Long etux	49	240
Lynch	Alfred		Nathaniel	Junnell etux	52	338
Lynch	Allard		Ephron St.	Ms Neil etux	59	275
Lynch	Alward		Peter	Gray etal	60	108
Lynch	Aaron etal		Elizabeth	Lynch etal	60	172
Lynch	Aaron		Isaiak	Lynch etux	60	173
Layton	Alexander		Molten	Crappet etal	60	473
Lynch	Alfred		Peleg St.	Helm etux	64	43
Lynch	Alward <sup>St etal</sup>		William R.	Tubbe etux	64	235
Lynch	Alward		Joshua T.	Lynch etux	67	495
Lynch	Alfred		John	Hicks etux	68	92
Lynch	Alward St.		Ezekiel St.	Lynch etal	69	34
Lynch	Alward St.		Joshua T.	Lynch etux	70	242
Lynch	Alfred		James A.	Brasier	71	212
Lynch	Alfred		William B.	White	71	679
Lynch	Alward St.		Joseph B.	Lynch	75	218
Lynch	Alfred		Ananias T.	Hudson <sup>etal</sup>	78	261
Lord	Andrew J.		Robert	Lord etux	79	489
Lucas	Anna A.		Israel J.	Conwell etal	82	195
Lucas	Anna A.		Miram C.	Fisher etux	83	67

AAD947

GRANTEE	From	GRANTOR	Book	Page
Lucas	Anna A et al	Isarel J. Conwell	83	450
Lynch	Alfred	L. Augustus H. Bishop	86	180
Lynch	Aaron	George P. Firman <sup>et ux</sup>	86	309
Lynch	Alward	David S. Lynch	87	23
Lynch	Alward St.	Joshua St. Bishop <sup>et ux</sup>	92	446
Layton	Anna M.	Daniel J. Layton	93	132
Larrimore	Anne E.	Lurana S. Muse	93	158
Larrimore	Ann	William Killen <sup>et ux</sup>	93	159
Lynch	Alexander	Henry D. Nicholson <sup>et ux</sup>	94	472
Lear	Amos	William L. Firman <sup>et ux</sup>	96	62
Larrimore	Annie	George St. S. Nicholson <sup>et ux</sup>	96	149
Lewis	Arch P. et al	Clinton C. Beck <sup>et ux</sup>	99	347
Leclair	Alexander	Arch P. Lewis <sup>et al</sup>	102	548
Lank	Albert H et al	Ella S. Lank	103	96
Layton	Aaron J.	Charles H. Rogers <sup>et ux</sup>	104	394
Laws	Alexander	Albert Currey <sup>et ux</sup>	105	388
Leclair	Alexander	Isaac A. Beck <sup>et ux</sup>	106	26
Larrimore	Annie E.	George M. Eddy	108	474
Long	Armuell E.	John J. Long <sup>et ux</sup>	108	549
Lynch	Andrew M. <sup>et ux</sup>	Samuel St. H. Lynch	109	92
Long	Armuell E.	John J. Long <sup>et ux</sup>	112	112
Lynch	Alfred J et al	William Lynch <sup>et ux</sup>	114	267
Lynch	Alfred	George L. Barnett <sup>(adm)</sup>	114	413
Leclair	Alexander	Isaac E. Southard <sup>et ux</sup>	114	595
Lank	Albert H.	Robert St. Lank <sup>et ux</sup>	115	169
Layton	Alfred R. <sup>et ux</sup>	James H. Layton	115	546
Lamb	Adelaide L.	William P. Orr <sup>et ux</sup>	117	244
Lockwood	Annie R. et al	James D. Bennett <sup>et ux</sup>	117	586
Lowe	Ananias J.	Ephraim St. Lowe <sup>et ux</sup>	119	128
Lynch	Andrew J.	George H. Donovan <sup>(ex)</sup>	119	555
Lynch	Aaron J.	Lambert J. Lynch <sup>et al</sup>	120	211
Lynch	Andrew J.	Daniel J. Joseph <sup>et ux</sup>	121	180
Lynch	Alfred J et al	Georgetown Bnd L. Anon.	121	359
Long	Albert H et al	Albert H. Palk <sup>et al</sup>	121	486
Lelar	Amanda	John H. Truitt <sup>(H. 44)</sup>	121	509
Lekites	Alfred H.	George E. Lekites <sup>et ux</sup>	122	331
Long	Albert H et al	Benjamin J. Truitt <sup>et al</sup>	123	137
Lekites	Alfred H.	Lewis J. Carey	123	216
Layton	Alfred H.	Manticoke Loan Assn	125	406
Lynch	Alfred J.	George J. Lynch	126	424

GRANTEE	From	GRANTOR	Book	Page
Lofland	Alfred H.	James H.	Lofland <sup>etx</sup>	127 52
Layton	Amanda	Robert H.	Richards	127 76
Lord	Alexander H.	John C.	Nichols <sup>etx</sup>	127 385
Lord	Alexander H.	Joseph W.	Johns <sup>etx</sup>	127 390
Lynch	Aaron J.	Ezekiel	Lynch <sup>etx</sup>	128 429
Lynch	Andrew J.	Emma B.	Skett	128 461
Lynch	Andrew J. <sup>etx</sup>	George C.	Vincent <sup>etx</sup>	129 222
Lewis	A. W. <sup>etx</sup>	J. A.	Stright	129 232
Lynch	Andrew J.	J. P.	Marvel	129 349
Lank	Albert H.	Alfred	Russell <sup>etx</sup>	130 384
Lindabury	Albert A.	Bethany Beach Imp. Co.		137 66
Lowe	Ananias <sup>etx</sup>	Robert J.	Phillips	138 172
Lowe	Amelia C.	Josiah E.	Elliott <sup>etx</sup>	140 354
Lynch	Arthur	John W.	Vessels <sup>etx</sup>	140 507
Lynch	Andrew J.	Jay	Williams <sup>(Admrs)</sup>	140 546
Lynch	Arlando B.	Carl	Harrington	141 18
Lynch	Alvin W.	Robert	Skilgas <sup>(Attys)</sup>	141 64
Lofland	Alfred H. <sup>etx</sup>	Peter St.	Dutton <sup>etx</sup>	141 229
Laws	Alexander	Thomas A.	Allen <sup>etx</sup>	142 26
Lewis	Alvin	James J.	Derrickson <sup>etx</sup>	142 90
Lofland	Alfred H.	Robert C.	Beardsley <sup>etx</sup>	142 345
Lowe	Ananias J.	Timothy E.	Townsend <sup>etx</sup>	142 594
Lingo	Alfred	William C.	Phillips <sup>etx</sup>	143 309
Lingo	Alfred	Peter R.	Burton <sup>etx</sup>	143 310
Lingo	Alfred P.	Nathaniel J.	Veasey <sup>etx</sup>	143 311
Lynch	Archie G.	Joseph B.	Phillips <sup>etx</sup>	143 511
Lynch	Andrew J. <sup>etx</sup>	U.S. Fidelity & Guarantee Co.		143 544
Lynch	Alward	William J.	Hudson <sup>etx</sup>	144 360
Lynch	Amy V.	Mary S.	Harris <sup>etx</sup>	146 212
Lofland	Alfred H.	Robert C.	Beardsley <sup>etx</sup>	146 389
Lynch	Alvin W.	Alvin J.	Skilgas <sup>etx</sup>	148 86
Lynch	Archie G.	Virgil C.	Williams <sup>etx</sup>	149 134
Lynch	Asher J.	Robert	Skilgas <sup>etx</sup>	150 14
Lynch	Asher J.	Ezekiel St.	Lynch <sup>etx</sup>	150 16
Lowe	Ananias J.	Robert J.	Phillips	150 198
Lekites	Alexander	Ezekiel A.	Melton <sup>etx</sup>	152 280
Lynch	Aaron J.	Edgar L.	Lynch	152 292
Lank	Albert J.	William J.	Lank <sup>etx</sup>	152 466
Lingo	Alfred B.	John A.	Lingo <sup>etx</sup>	154 67
Lynch	Archie G.	David J.	Long <sup>etx</sup>	156 68

AAD947

GRANTEE	From	GRANTOR	Book	Page
Lofland	Alfred H.	Charles G.	Staples et ux	156 471
Loyd	Arcada	David M.	Warren et ux	158 79
Lekites	Alfred P.	Mary H.	Lekites	158 310
Lekites	Albert P.	John H.	Timmons et ux	158 509
Lynch	Andrew J.	Joseph N.	Coulbourn et ux	160 310
Lear	Amos	George St.	Gordy et ux	160 328
Lofland	Alfred H et al	Trusten P.	Lofland	162 81
Leach	Alida	Thebster	Bell et ux	162 285
Lekites	Alfred H.	Eliza J.	Smith et al	162 474
Lynch	Alvin N.	Irvin S.	Hudson et ux	163 457
Lord	Alexander H.	Walter	Sparklin	164 336
Lynch	Atwood A.	Skillard S.	Lynch et ux	164 379
Long	Armwell E.	Eli	Campbell et ux	165 314
Lyons	Alvin	Daniel St.	Ellis (adm)	165 560
Lyons	Alvin J.	John C.	James et al	166 188
Lord	Alexander H.	Frederick B.	Horscy et ux	166 533
Lyon	Albert C.	James D.	Bennett et ux	167 239
Lofland	Alfred H.	James R.	Carey et ux	168 155
Lofland	Alfred H.	Peter C.	Lofland	168 323
Lynch	Archie G.	Joshua G.	Lynch et ux	170 380
Lynch	Amy V. et al	Certificate Adjudication	Bankruptcy	170 554
Lynch	Alvin N.	Thomas St.	Jarmon et ux	171 367
Lilly	Alida St.	Sallie C.	Rawlins et al	172 130
Lofland	Alfred H.	George St. P.	Coates et al	173 288
Lofland	Alfred H.	Cassie	Collins	173 380
Lynch	Archie M.	Vance	Lynch	174 99
Lofland	Alfred H.	James H.	Lofland	175 26
Lank	Albert H.	Charles St.	Fisher (adm)	175 230
Lisson	Arthur R.	James	Friedel et ux	175 257
Lofland	Alfred H.	Harry L.	Acwen et ux	175 289
Lofland	Alfred H.	Mary H.	Fisher	175 333
Lowe	Annandale	Ediza F.	Steele	176 80
Lynch	Arthur	Robert A.	Hatcher et ux	178 266
Lynch	Aaron J.	John St.	James et ux	178 365
Lofland	Alfred H.	George J.	Bryan et ux	178 460
Lofland	Alfred H.	Charles H.	Vincent et ux	179 173
Lynch	Archie G.	John G.	Townsend et ux	179 272
Lyman	Alton et ux	Elijah B.	Figge et al	180 207
(a) Lofland	Alfred H.	A. G.	Traught	180 444
Lear	Amos	Virgil M.	Adkins et ux	180 550

GRANTEE	From	GRANTOR	Book	Page
Lofland	Alfred H.	Theodore St. Hudson <sup>etal</sup>	181	86
Lynch	Andrew J.	John C. Abbott <sup>etal</sup>	181	510 ✓
Lynch	Atwood A.	Horace J. Nickman	181	584 ✓
Lofland	Alfred H.	Harry L. Owens <sup>etal</sup>	182	9
Lofland	Alfred H.	Anson G. Raught <sup>etal</sup>	182	423
Lockwood	Annie R.	Margaret M. Hudson <sup>etal</sup>	182	572
Lingo	Archibald B.	Hettie J. Lingo <sup>etal</sup>	183	201
Lingo	Archibald B.	Hettie J. Lingo <sup>etal</sup>	183	204
Lingo	Arthur Otto	Lida M. Lingo	183	206
Lingo	Annie Betal	Lida M. Lingo	183	206
Littleton	Annie Petal	Charles R. Hudson <sup>etal</sup>	184	543
Lowe	Annania J.	Peter S. Shockley <sup>etal</sup>	185	157
Lynch	Andrew J.	Frank Hart	185	238 ✓
Lowe	Annania J.	Elisha G. Ryan <sup>etal</sup>	185	523
Littleton	Anna Petal	John J. Trustee	186	222
Lofland	Alfred H.	George St. P. Coates <sup>etal</sup>	186	349 ✓
Lofland	Alfred H.	Florence C. Johnson <sup>etal</sup>	186	386 ✓
Ligh	Annie <sup>etal</sup>	Esther Glazier	186	575
Lacey	Alvin	John St. Macklin <sup>em</sup>	187	109
Lynch	Alvin N.	The Georgetown Land Co.	187	114
Long	Arnell <sup>etal</sup>	Jehru Bennett <sup>etal</sup>	187	559
Lord	Alexander H.	James P. Duke <sup>(Shiff)</sup>	188	54
Lynch	Atwood A.	Skillard S. Lynch <sup>etal</sup>	188	59
Lord	Alexander H.	Skilham J. Carter <sup>etal</sup>	188	358
Lofland	Alfred H.	Albert North <sup>Trust</sup>	188	503
Lynch	Asher <sup>etal</sup>	Alward St. Lynch <sup>etal</sup>	188	525
Lantz	Alice J. <sup>etal</sup>	Warren B. Fowler <sup>etal</sup>	188	340
Laibson	Arthur G.	Lydia A. Lawson <sup>etal</sup>	190	580
Lynch	Andrew J.	Thomas S. Duke	190	592 ✓
Lynch	Archie G.	Joshua G. Lynch <sup>etal</sup>	191	224
Lofland	Alfred	Thomas Greaves	191	428
Long	Alice <sup>etal</sup>	George G. Harrison <sup>etal</sup>	193	417
Lynch	Archie M.	A. H. Skilgas <sup>etal</sup>	194	32
Lord	Annie E.	Skilham H. Hudson <sup>etal</sup>	194	206
Lynch	Atwood	Skallace M. Lynch <sup>etal</sup>	194	211 ✓
Lofland	Alfred H.	Helen Dodd <sup>etal</sup>	194	423
Lank	Albert J.	Benaiah Sharp <sup>etal</sup>	195	342
Lord	Alexander H.	Mary E. Steen <sup>etal</sup>	196	165
Lynch	Archie G.	Norman S. Lynch <sup>etal</sup>	196	337
Lofland	Alfred H.	Dixie Realty Co. Inc.	196	575

AAD947

GRANTEE	From	GRANTOR	Book	Page
Lofland	Alfred H.	Roderick S. Reynolds	196	599
Lynch	Alvin N.	Thomas St. Stevens	198	257
Lofland	Alfred H.	Samuel L. Black	etal	199-100
Lecates	Alfred J.	Victor B. Skoolley	Trustee	199-173
Lofland	Alfred H.	Theodore P. Wilson	etal	199-196
Lank	Albert J.	Sarah C. Dolby	etal	202-487
Lynch	Atwood A.	Mary J. Dasey	etal	203-380
Lynch	Alvin N.	Thomas St. German	etal	203-575
Lynch	Archie M.	William S. Taylor	etal	204-403
Lank	Albert J.	Lewis E. Wallace	etal	205-348
Lynch	Archibald S.	James A. Downes	etal	205-370
Lynch	Amelia J.	James A. Downes	etal	205-370
Layton	Alvin	Jacob J. Layton	etal	207-344
Lynch	Atwood J.	Abraham R. Walls	etal	209-74
Lofland	Alfred H.	Andrew J. Lynch	Trustee	210-158
Lawson	Arthur G.	Frederick B. Stevenson	Exr.	210-343
Lynch	Atwood A.	Elijah Carey Sr.		210-481
Lynch	Atwood	James C. Hudson	etal	210-529
Lekites	Albert C.	Mary H. Lekites		210-599
Lynch	Andrew J.	Elizabeth C. Boyd	etal	211-209
Lofland	Alfred H.	Frank Adams	check	211-494
Lofland	Alfred H.	Ida Ponder	etal	212-508
Lathbury	Annie B.	Harvey St. Mitchell	etal	213-26
Lofland	Alfred H.	Harry St. Jester	etal	213-180
Lofland	Alfred H.	Harry St. Jester	etal	213-183
Lynch	Archie G.	Joshua G. Lynch	etal	213-277
Lynch	Atwood A.	Selbyville Natl. Bank		213-294
Lank	Albert J.	James H. Anderson	Trustee	214-442
Lewis	A. Paul	John H. Long		214-578
Lockwood	Anna H.	Johanna White	etal	215-88
Laws	Alexander	Martha K. Lewis	etal	215-155
Laws	Alexander	Thomas A. Allen	atly	215-157
Laws	Alexander	Joshua A. Ellegood	etal	215-158
Laws	Alexander	Horace L. Jones	etal	215-161
Lynch	Atwood A.	Levin C. Murray	etal	216-33
Lingo	Archie B.	Silas J. Harrington		216-287
Lynch	Amelia J.	Commissioners of Lewis		216-337
Lynch	Amelia J.	Alida St. Lilly		216-340
Lank	Archibald S.	William C. Lank	etal	217-347
Lynch	Archie M.	James B. Long	etal	218-334



GRANTEE	From	GRANTOR	Book	Page
Long	Agnes etal	William J. Newrom <sup>etal</sup>	218	503
Lynch	Alvin W.	Lizzie Furman <sup>etal</sup>	219	72
Lofland	Alfred H.	Thomas H. Douglas <sup>etal</sup>	220	116
Lynch	Atwood A.	John O. Mellon <sup>etal</sup>	220	221
Lynch	Atwood O.	A. F. Bunting <sup>etal</sup>	220	223
Layton	Archie	Timothy C. Townsend <sup>etal</sup>	222	320
Lecates	Annie B.	Walter H. Mitchell <sup>etal</sup>	223	275
Lecates	Annie B.	Harper C. Lecates <sup>etal</sup>	225	100
Lynch	Andrew J.	Joseph C. Joines <sup>etal</sup>	225	344
Lynch	Archie J.	Norman S. Lynch <sup>etal</sup>	226	537
Lynch	Atwood F.	Isaiah Hudson <sup>etal</sup>	227	85
Long	Alice R.	Russell G. Short <sup>etal</sup>	228	18
Landen	Arthur <sup>etal</sup>	Walter B. Jefferson <sup>etal</sup>	228	513
Layton	Andrew M <sup>etal</sup>	Maggie P. Hudson <sup>etal</sup>	229	270
Lekite	Alexander	James M. Jurnell <sup>Trustee</sup>	229	315
Lilly	Alida St.	Margaret E. H. King <sup>etal</sup>	230	90
Lynne	Alvin J.	J. Henry Lyons <sup>etal</sup>	230	488
Lippincott	Annie B <sup>etal</sup>	Alfred Clendaniel <sup>etal</sup>	231	314
Lofland	Alfred	Eliza Skidmer	231	408
Lank	Alessa	Lallie B. Massey <sup>etal</sup>	232	285
Libuzzi	Antonio	Howard P. Maine <sup>etal</sup>	234	109
Lynch	Alfred	Kate Lynch <sup>etal</sup>	235	267
Lynch	Atwood O.	Robert Braylis <sup>etal</sup>	235	354
Lilly	Alida St.	Lillian Cade	235	395
Lank	Annie P.	Hiram R. Burton	239	6
Lynch	Atwood F.	William S. Long Jr.	239	355
Lekites	Alfred H. <sup>etal</sup>	Joseph M. Lank <sup>etal</sup>	240	245
Lynch	Andrew J.	Annie C. Jurnell	242	118
Lear	Amos	Frank C. Lynch <sup>etal</sup>	242	442
Long	Alfred St.	Mollie B. Nickman <sup>etal</sup>	243	139
Lowe	Ananias J.	Phillips D. White <sup>etal</sup>	243	292
Lynch	Andrew J.	Cora F. Wright	246	38
Lynch	A. Carlton	Elijah C. Carey <sup>etal</sup>	246	215
Lingo	Anna St. <sup>etal</sup>	Triscilla M. Roach <sup>etal</sup>	246	336
Lowe	Ananias J.	James H. Phillips <sup>(sh)</sup>	247	519
Lynch	Atwood F.	Fred H. Parsons <sup>etal</sup>	247	544
Long	Asher F.	William S. Murray <sup>etal</sup>	248	43
Layton	Audrey R. <sup>etal</sup>	Virginia McCabe <sup>etal</sup>	248	567
Lankford	Annie B.	Charles E. Wall <sup>etal</sup>	249	186
Lowl	Ananias J.	William H. Wilson <sup>etal</sup>	250	80

AAD947

GRANTEE	From	GRANTOR	Book	Page
Lynch	Andrew <sup>Trustee</sup>	Robert Ricarde <sup>Exr.</sup>	250	284
Lowe	A. J.	Rehoboth Heights Dev. Co.	251	556
Lynch	Arthur L.	Thomas C. Holland <sup>Exr.</sup>	253	80
Lockwood	Annie H etal	Hiram R. Burton	253	460
Long	Albert H etal	Milbourn St. Sommers	253	523
Lynch	Andrew J.	John S. Smith et al	254	36
Lingo	Asher H.	Edward J. Morris	254	198
Lingo	Archie A etal	Com. of Rehoboth	256	515
Lynch	Arthur L.	Andrew J. Lynch <sup>Trustee</sup>	258	440
Lynch	Atwood F.	Capt. Eli Stalls et al	258	586
Lekites	Albert	Alvin Lynch et al	259	586
Lawrence	Adella	Charles H. Lockwood	260	60
Larmore	Alda etal	Edward Smith et al	260	115
Lynch	Arthur L.	Kathryn P. Baylis	260	490
Lindale	Anna Mary <sup>et al</sup>	Joseph M. Lank <sup>Executor</sup>	260	595
Lynch	Atwood F.	Selbyville Bank et al	261	79
Lingo	Anna St.	Rowland G. Paynter	261	218
Lingo	Anna St.	Harry L. Paynter et al	262	530
Lynch	Ada J. etal	Walter P. Robinson et al	263	156
Laws	Alexander <sup>et al</sup>	Nettie Jefferson	263	521
Lynch	Andrew J.	Oliver C. Reidman et al	264	464
Lofland	Alfred H.	Com. of Rehoboth	265	66
Lindsey	Anne T etal	Rehoboth Heights Dev. Co.	268	310
Law	Anna Eliza	Mary Elizabeth Long etal	270	366
Lynch	Atwood F.	St. Blaine Atkins et al	271	44
Lynch	Atwood F.	Harley P. White	271	46
Laws	Addie L etal	William E. Vickers	271	392
Lord	Alexander H.	Joseph B. Lord Jr etal	272	136
Larimore	Alvin E.	George J. Burnell et al	272	137
Laws	Alexander	Harry St. Johnson <sup>Sheriff</sup>	272	400
Lynch	Atwood F.	James M. Tunnell <sup>Trustee</sup>	272	451
Lofland	Annie M.	Maude L. Frick etal	272	522
Laws	Ada etal	Philip C. Showell et al	273	117
Lewis	Anna M. <sup>et al</sup>	Harvey H. Stells et al	273	143
Lowe	Ananias J.	Eunice A. Russell	273	448
Lyzons	Alvin <sup>et al</sup>	John H. Lyzons	275	113
Lyzons	Amanda <sup>et al</sup>	John H. Lyzons	275	113
Lowe	Alton E.	Robert St. Lingo et al	275	266
Lynch	Alvin <sup>et al</sup>	George M. Nyblson et al	275	303
Lewis	A. Paul <sup>et al</sup>	Paul J. Scott et al	275	528



GRANTEE	From	GRANTOR	Book	Page
Lawrence	Adella B.	Anna H. <sup>et al</sup>	Hickman	277 222
Littleton	Alfred J.	James M. <sup>Trustee</sup>	Tunnell	277 399
Lynch	Andrew J.	Elizabeth	Harren et al	278 2
Lewis	Amelia <sup>manes</sup>	St. J.	Maull Jr.	278 223
Lynch	Atwood J.	Clarence J.	Esham	278 500
Lytle	Alexander	Allan B.	Crite et al	280 182
Lynch	Atwood F. et al	Asher	Rodfrey et al	281 143
Lynch	Atwood J.	Philip H.	Halls et al	281 286
Lord	Alexander H.	Lallie	Cockburn <sup>(Etr)</sup>	281 289
Lank	Albert J.	Margaret V. Terry	Tisha	282 239
Larney	Arthur M.	Maynard St.	Boole Jr. et al	282 414
Lord	Amelia E.	Velda B.	Lord	282 565
Lofland	Annie M.	Maude L.	Trick et al	283 236
Lynch	Atwood F. et al	Kathryn	Brown et al	284 131
Lynch	Atwood F. et al	Frank A.	Holloway <sup>et al</sup>	284 540
Laws	Alexander <sup>et al</sup>	Edgar St.	Sammons <sup>et al</sup>	285 70
Lucas	Arthur	Andrew J.	Lynch et al	285 153
Lynch	Atwood F.	Ralph S.	Baker Trustee	285 234
Lotell	Annie et al	James H.	Mooney et al	285 483
Lynch	Atwood F.	Ralph S.	Baker Trustee	286 423
Lauritzen	Allen J.	Elisabeth J.	Grier	288 46
Lynch	Atwood F.	First National Bank	Frankford	289 355
Lingo	Anna St.	Albert Fritz	Edgmont <sup>Trustee</sup>	289 393
Long	Asher Frank	William B.	Long et al	289 440
Long	Alice R. et al	Ralph C.	Schroeder	289 547
Lucas	Arthur	John S.	Waace <sup>et al</sup>	291 2
Lofland Mrs.	Annie M.	John S.	Isaac <sup>et al</sup>	293 40
Lynch	Andrew J.	Bud	Long Sheriff	294 9
Liska	Anna Ella	Lavinia E. A.	Leates	297 410
Long	Arnsvell E.	Geo. H.	Long et al	298 304
Lupton	Anna H. et al	Lillie L.	Harrington	298 322
Lord	Alexander H.	Kent Real Estate Corp.		300 131
Long	Anna, et al	Horace C.	Maisy, et al	300 238
Lord	Alexander H.	Rehoboth Heights	Development Co.	301 3
Lord	Alexander H.	William H.	Virden	301 4
Layton	Andrew M. et al	Henry J.	Evans	301 150
Lofland	Alfred H. et al	Joseph R.	Reed, et al	301 240
Lofland	Annie E. et al	Joseph R.	Reed, et al	301 240
Lynch	A. J.	John S. Isaacs, Rec. of Taxes		302 24
Long	Anderson	Charles W. Cullen, (Trustee)		302 421

AAD947

GRANTEE	From	GRANTOR	Book	Page
Lindale	Alena G. et al.	James H. Jester, et al.	302	491
Lynch	Atwood F.	Baltimore Trust Co. (Admrl.)	303	517
Littleton	Amanda	William V. Benson, et al.	303	559
Lynch	Atwood F.	Ray L. Holloway, et al.	303	582
Beverage	Alice W. et al.	Margaret P. Waples	304	16
Long	Amy C. et al.	Wm. M. Long, et al.	304	129
Hewie	Agnes M. et al.	Bethany Beach Improvement Co.	304	206
Hank	Albert J.	Billy Thomas Taylor	304	227
Long	Asher F.	Eather M. Long, et al.	305	440
Hewie	Agnes M. et al.	Alvin J. Timmons, et al.	306	88
Layton	Andrew M.	Herman E. Long, et al.	306	320
Long	Amy C. et al.	Ottis J. Baker, et al.	306	344
Beverage	Alice W.	George A. Woodwin	306	515
Littleton	Alta J. et al.	Howard H. Dickerson et al.	307	181
Layton	Anna M. et al.	Ida M. Townsend	307	257
Loftland	Alfred H. Jr.	Alfred H. Loftland et al.	307	269
Lynch	Amelia B. et al.	John C. Simpler, et al.	308	151
Lynch	Andrew J.	John B. Rogers (Co. J. E.)	308	216
Lynch	Archie M. et al.	Mary Ella Smith, et al.	312	356
Lynch	Archie M. et al.	Bethany Beach Improvement Co.	313	77
Layton	Anna H. et al.	James B. Carey	313	289
Long	Amy C. et al.	Volta M. Long, et al.	313	588
Long	Amy C. et al.	Volta M. Long	314	208
Lodge	Alberta	Frederick P. Whitney	315	29
Lynch	Andrew J.	Heinrick Fassel	315	135
Lynch	Alva G.	Reuben B. McCabe	315	1154
Lynch	Anna M. et al.	Edward Lynch et al.	316	260
Lynch	Alena, et al.	Mamie A. Hander, et al.	316	334
Lynch	Andrew J.	Delaware Trust Company	316	1119
Lid	Adrian	Oliva Birius, et al.	316	538
Loftland	Alfred H. Jr.	H. Carlton Draper, et al.	318	600
Lynch	Anna M.	William C. Schuitjers, et al.	320	282
Layton	Anna H. et al.	Fredrick Lee Layton, et al.	320	310
Beverage	Alice	Frederick Waples, et al.	320	316
Lynch	Archie J.	Tullow J. Lynch, et al.	320	468
Loftland	Alfred H. Jr.	Margaret P. Waples	320	527
Lindale	Alena G. et al.	Mary P. Smith (widow)	320	566
Lodge	Asketon Libe M. 25			
Independent C. Adv. Aid. Men		William C. Short	321	580
Laws	Addie, et al.	Lavonia A. Marsh, et al.	324	182

GRANTEE	From	GRANTOR	Book	Page
Layton	Anna H. stat.	John S. Isaacs	325	89
Long	Amanda H. stat.	Rose D. Peninskie	325	181
Lynch	Alice	Joshua C. Prillyman	325	335
Lloyd	Abra C. stat.	Sallie C. Marshall	326	169
Lynch	A. M. stat.	Mrs Anna Jackson	326	205
Layton	Anna H. stat.	Rose D. Peninskie	327	144
Lynch	Alfred J.	Elijah C. Lynch	327	457
Lyons	Anna C. stat.	Edward M. Dalby, stat.	328	73
Lyons	Annie C. stat.	Edward M. Dalby, stat.	328	353
Lynch	A. M. stat.	Annie Jackson	328	435
Leverage	Alice C. stat.	James O. Haggard, stat.	328	477
Leaman	Albert M. stat.	Ada J. Stephens	330	108
Lewis	Alexander	Hugh Jones, stat.	330	168
Lewis	Arthur J.	E. W. M. Briner, stat.	330	342
Long	Asker J.	Henni M. Long, stat.	331	112
Lewis	Albert Preston	Edna M. Harrington, stat.	331	221
Landon	Arthur, stat.	Fulu M. Atkins, stat.	331	484
Lewis	Amelia H. stat.	Whitely Scott Lewis, stat.	333	7
Lofland	Alfred H. stat.	Dorothy C. Haster	333	26
Landon	Arthur, stat.	Elizabeth M. Lingo, stat.	333	168
Lord	Adonort	Benjamin H. Burton, stat.	334	334
Long	Allen H. stat.	Meyer Adelman, stat.	336	12
Lofland	Liberta S. stat.	Hester Wilson, stat.	336	109
Lord	A. H. stat.	Anna Palmer, stat.	336	330
Long	Anderson	State of Missouri	336	581
Louise	Anna, stat.	Rebecca S. Lane, stat.	337	208
Lynch	Alfred J.	Frank De Kils, stat.	337	470
Long	Alberta, stat.	Anna S. Bunting, stat.	338	416
Lloyd	Abra C. stat.	Lora J. Butler, stat.	339	99
Lloyd	Annie Sprague	Hector Wilson, stat.	341	258
Lewis	Albert C. stat.	Geo Glenn Smith, stat.	342	95
Lynch	Andrew J.	Alfred B. Robinson, stat.	342	450
Lynch	Andrew J.	Ira M. Leates, stat.	342	527
Lynch	Andrew J.	William J. McTearns, stat.	343	528
Lynch	Alice J.	Andrew J. Lynch, stat.	344	53
Lynch	Andrew J.	Thomas D. Cripps, stat.	344	103
Long	Amanda B. stat.	Asker J. Anderson, stat.	344	170
Littell	Altra, stat.	David C. Hall, stat.	344	188
Lyons	Anna Mary	Lya M. Ardis	344	399
Lama	Anna, stat.	William H. Mitchell, stat.	344	478

AAD947

GRANTEE	From	GRANTOR	Book	Page
King	Alberta	Merrill E. Gaus	344	383
Lynch	Andrew J.	Randall M. Lynch	345	95
King	Arthur	Meyer	345	193
King	Andrew J.	Joseph C. King	345	323
King	Richard W.	Joseph C. King	345	323
Richmond	W.C.M.	Richard B. Richmond	345	419
Lucas	Alice	Jayus L. Carrott	347	174
Genie	Anna J.	William C. Baker	347	197
Legates	Anna M.	Joseph S. Holland	348	253
Genie	Anna J.	Lloyd S. Brew	349	301
Goldman	Archie M.	Mike Morand	349	508
Garrett	Anna J.	Thomas A. Ough	349	598
W.C.	Amelia C.	Martin H. Brown	350	97
de Camp	Albert Lee	Claude G. Smith	350	383
King	Alice Meyer	Andrew M. Torland	350	383
King	Archie P.	First Natl Bank of Seattle	350	389
Lynch	Archie P.	First Natl Bank of Seattle	350	391
King	Alta	Luther B. Casey	351	105
Lynch	Blanche C.	Florence Carter	351	433
Lynch	Blanche	Julia M. Macklin	353	34
Genie	Blanche	James C. Allen	353	99
Lynch	Blanche	Millard J. Murray	353	264
Holland	Archie M.	Price E. McCall	354	32
Holland	Austin	Bessie M. Carr	354	333
Holland	Anna E.	Joseph C. Doster	354	455
Holland	Alfred H.	Joseph C. Doster	355	381
Garrett	Anna L.	Gravelly Beach	355	510
Goldman	Anna Margaret	Joseph M. Leach	356	431
King	Alberta	John E. King	356	164
Goldman	Augustus H.	John E. King	356	514
Goldman	Anna M.	John E. King	356	514
Lamar	Arthur	Edna M. Short	357	465
Genie	Anna McKnight	Adison J. Stanley	360	264
Genie	Anna McKnight	Adison J. Stanley	360	265
King	Anderson	Alfred G. King	360	459
Lloyd	Alva C.	Raymond G. Marine	362	6
Goldman	Anna C.	William J. Hopkins	363	583
Genie	Anna C.	Ray	364	187
King	Anna C.	Julia P. Mober	364	352
Lynch	Blanche C.	Fredrick H. Wilson	365	92

GRANTEE	From	GRANTOR	Book	Page
Lone	Anna E. <sup>st</sup>	Charles C. Seolin, <sup>st</sup>	366	561
Layton	Allen C. <sup>st</sup>	Amos J. McCabe, <sup>st</sup>	367	573
Holland	Anna <sup>st</sup>	Charles M. Bennett, <sup>st</sup>	368	598
Lucas	Alice <sup>st</sup>	Luther Rust, <sup>st</sup>	369	248
Littleton	Alton J. <sup>st</sup>	William R. Williams, <sup>st</sup>	371	160
Layton	Alfred J. <sup>st</sup>	Edwin H. Allen, <sup>st</sup> <small>Spokane &amp; Co.</small>	371	325
Layton	Alfred <sup>st</sup>	Edwin H. Allen, <sup>st</sup> <small>Spokane &amp; Co.</small>	371	326
Lord	Alice M. <sup>st</sup>	Nattie D. Moore, <sup>st</sup>	371	529
Littleton	Alton J. <sup>st</sup>	William R. Williams, <sup>st</sup>	373	57
Layton	Archie E. <sup>st</sup>	Edwin C. Layton, <sup>st</sup>	373	589
Littleton	Anna May <sup>st</sup>	Richard H. Hobb, <sup>st</sup>	374	277
Langley	Arthur J. <sup>st</sup>	Edith A. Smith, <sup>st</sup>	377	44
Lincoln	Albert J. <sup>st</sup>	John J. Davis, <sup>st</sup>	377	50
Lickwood	Arthur M. <sup>st</sup>	Mad G. Russell, <sup>st</sup>	377	313
Lord	Adonist	Olivia Brien, <sup>st</sup>	377	549
Lynch	Anita S. <sup>st</sup>	William H. Ryan, <sup>st</sup>	378	320
Lynch	Anna Carson	Gilbert S. Simpson, <sup>st</sup>	381	177
Lynch	Alice Gae <sup>st</sup>	Gilbert S. Simpson, <sup>st</sup>	381	177
Lone	Alfred J. <sup>st</sup>	Burton J. Millman, <sup>st</sup>	381	330
Lynch	Anna M. <sup>st</sup>	J. C. Luccett, <sup>st</sup>	381	352
Holland	Annie G. <sup>st</sup>	Adolphus A. Carson, <sup>st</sup>	382	85
Long	Anderson	Carlton Long, <sup>st</sup>	382	293
Lusk	Alvin O. <sup>st</sup>	Sara M. Hild, <sup>st</sup>	382	391
Lathbury	Alice C. <sup>st</sup>	Schuster K. Richards, <sup>st</sup>	383	235
Layton	Alexander	C. Harry Graham, <sup>st</sup>	384	363
Holland	Alberta S. <sup>st</sup>	Robert B. Black, <sup>st</sup>	384	397
Landing	Anna B. <sup>st</sup>	Edward J. Quillen, <sup>st</sup>	385	27
Long	Anna Murphy	Ella R. Simpson, <sup>st</sup>	385	475
Littleton	Alton J. <sup>st</sup>	Harry S. McAllister, <sup>st</sup>	386	449
Ladd	Albert J. <sup>st</sup>	Lisa Hase, <sup>st</sup>	388	180
Long	Amy C. <sup>st</sup>	Ruth E. Wilkins, <sup>st</sup>	388	484
Littleton	Alton J. <sup>st</sup>	Howard H. Jackson, <sup>st</sup>	391	466
Lewis	A. Paul <sup>st</sup>	Isaac S. Larrison, <sup>st</sup>	391	469
Long	Armel S. <sup>st</sup>	Lucretia G. Wells, <sup>st</sup>	391	495
Lucas	Alice <sup>st</sup>	Luther Rust, <sup>st</sup>	392	329
Layton	Andrew M.	Charles A. Layton, <sup>st</sup>	392	381
Layton	Andrew M.	Charles A. Layton, <sup>st</sup>	392	382
Layton	Andrew M.	Charles Layton, <sup>st</sup>	392	383
Layton	Allen C. <sup>st</sup>	Andrew M. Layton, <sup>st</sup>	392	384
Layton	Allen C. <sup>st</sup>	Andrew M. Layton, <sup>st</sup>	392	386

AAD947:

GRANTEE	From	GRANTOR	Book	Page
Layton,	Allen C. <sup>etal</sup>	Andrew M. Layton,	392	387
Lingo,	Ann Murphy,	Wesley R. Simpson,	392	549
Ling.	Alton E. <sup>etal</sup>	Lulu Ling,	393	499
Lynch.	Alfred J. <sup>etal</sup>	Carston D. Hudson,	394	229
Lofland.	Alfred H. <sup>etal</sup>	Joseph A. Doster,	394	240
Lingo	Annie K. <sup>etal</sup>	Mary H. Elliott,	395	447
Lynch	Atwood F. <sup>etal</sup>	Hazel C. Lynch,	396	312
Lloyd	Annie C. <sup>etal</sup>	Edna D. Simpson,	397	230
Lowe	Anna H. <sup>etal</sup>	Alton E. Lowe, <sup>exr.</sup>	397	298
Lowe	Alton E. <sup>etal</sup>	W. Blaine Atkins,	397	320
Lloyd,	Alva G. <sup>etal</sup>	Walter J. Willey,	399	561
Lindale,	Augusta <sup>etal</sup>	Jacob H. Gosa,	400	27
Lindale,	Augusta <sup>etal</sup>	Jacob H. Gosa,	400	27
Lindale,	Anna A. <sup>etal</sup>	Jacob H. Gosa,	400	27
Lindale,	Anna A. <sup>etal</sup>	Jacob H. Gosa,	400	27
Layton,	Anne L. <sup>etal</sup>	Halsted P. Layton,	401	152
Layton,	Anne L. <sup>etal</sup>	Halsted P. Layton,	401	154
Lowe,	Anna H. <sup>etal</sup>	O. Peyton Read,	401	484
Lowe,	Anna G. <sup>etal</sup>	George W. Hastings,	403	29
Lynch,	Anna B. <sup>etal</sup>	Myrtle G. Lynch,	403	33
Laska,	Alice Louise <sup>etal</sup>	Alma A. Jarvis,	403	483
Long,	Anderson <sup>etal</sup>	Lda M. C. Ruthie,	404	77
Lingo,	Annie K. <sup>etal</sup>	Oscar Oakland Collins,	404	191
Lynch,	Alameda C. <sup>etal</sup>	Henry S. Rust,	404	352
"A" Lingo,	Annie K. <sup>etal</sup>	Oscar Oakland Collins,	406	64
Lowe,	Anna G. <sup>etal</sup>	Charles W. Reulins,	406	285
Long,	Amy C. <sup>etal</sup>	Everett J. Hill, <sup>Per 7/10</sup>	406	312
Lynch.	Atwood Chester <sup>etal</sup>	Lillie McCabe,	406	401
Lofland,	Alfred H. <sup>etal</sup>	Brotherly E. Doster,	406	575
Laws,	Alvin <sup>etal</sup>	Merrill B. King,	407	175
Larkford.	Alton C. <sup>etal</sup>	Alexander B. Krugger,	408	26
Laws,	Alvin <sup>etal</sup>	James C. Morris,	408	389
Lynch,	Atwood Chester <sup>etal</sup>	Lillie McCabe,	409	45
Lanigan.	Anita L. <sup>etal</sup>	Roger A. Addy, <sup>Inventor</sup>	409	322
Lynch,	Andrew J. <sup>etal</sup>	Henry Laundry,	410	179
Ladd.	Albert L. <sup>etal</sup>	Eus Hall,	410	291
Lowe,	Anna G. <sup>etal</sup>	Ford M. Warrington,	410	575
Lowe,	Anna G. <sup>etal</sup>	Ford M. Warrington,	410	576
Long	Alfred H. <sup>etal</sup>	Mike Monaco,	411	26
Lewis,	Alma McPhatt <sup>etal</sup>	John A. Young,	412	349



GRANTEE	From	GRANTOR	Book	Page
Lofland,	<sup>st</sup>	Anna A. L. D. Short Company	413	330
Lingo,		Arthur Thomas John W. Abbott,	414	275
Leater,		Annie <sup>st</sup> John H. Brunley,	421	51
Lynch,		Amelia <sup>st</sup> William B. Davidson,	416	580
Long,		Anna M. <sup>st</sup> Jeannette H. Ditts,	419	284
Hayton,		Alfred <sup>st</sup> Mary S. Ward,	417	217
He,		Alfred <sup>st</sup> Frank B. Paynter,	422	18
Ladd,		Albert <sup>st</sup> Joseph A. Short,	421	277
Lord,		Amelia <sup>st</sup> Charles Walter Witt,	422	271
Lockwood,		Altha <sup>st</sup> Sara E. Lockwood,	423	364
Lord,		Amelia <sup>st</sup> H. Rafe Griffith <sup>st</sup>	424	282
Liston,		Anna May <sup>st</sup> Debt and Curran, suc.	426	420
Lord,		Amelia <sup>st</sup> H. Rafe Griffith <sup>st</sup>	426	536
Long,		Alfred Lee <sup>st</sup> Kenna C. Petterson	429	130
Lock,		Anna Mae <sup>st</sup> Ralph L. Bennett,	432	185

AAD947

GRANTEE

From

GRANTOR

Book Page

BLANK  
PAGE



GRANTEE	From	GRANTOR	Book	Page
Long	Benjamin <sup>etal</sup>	Taul	Hayward	26 146
Liddey	Bernard	John	Hooper	27 207
Liddely	Bernard	James	Collins	28 150
Lockwood	Benjamin	Arnwell	Long	28 372
Liddey	Bernard	John	Hopper	28 407
Liddey	Bernard	Barnerd	Magee	30 95
Liddely	Bernard	James	Cornwell <sup>cty</sup>	31 292
Leonard	Benjamin	Jesse	Halter <sup>cty</sup>	37 302
Lockwood	Benjamin	William	Lockwood	38 266
Lawe	B. wittle	Samuel	Townsend <sup>cty</sup>	42 243
Long	Benjamin	John	Campbell	49 91
Lockwood	Burton St.	Mary	Long	50 386
Layton	Betsy	Seleg St.	Helm <sup>cty</sup>	50 483
Lingo	Benjamin	Laban L.	Lyons	52 120
Lingo	Benjamin	James D.	Brettzman	64 91
Lockwood	Burton St.	Dagworthy	Derrickson <sup>cty</sup>	65 172
Layton	Burton	John R.	Sudler <sup>cty</sup>	72 443
Lynch	Burton St.	James	Anderson	77 248
Long	Benjamin	Burton St.	Gray <sup>cty</sup>	78 415
Lloyd	Bethany	Theatley	Williams <sup>cty</sup>	84 156
Longendyke	Benjamin	David S.	Meyer <sup>cty</sup>	87 67
Lank	Burton J.	Amelia	Warby	104 544
Long	Bertha J.	William L.	Hudson <sup>cty</sup>	126 563
Long	Bertha J.	Curtis J.	McCabe <sup>cty</sup>	127 193
Layfield	Belle J.	Edward H.	McCabe <sup>cty</sup>	135 350
Leach	Benjamin	H. Com. of	Rehoboth	135 437
Leach	Benjamin	H. John A.	Chelton <sup>cty</sup>	139 267
Lowe	Benjamin	D. Charles I.	Keot	145 146
Lynch	Curie V.	Bertha M.	Tebbe <sup>etal</sup>	151 14
Lockwood	Benjamin	Nancy J.	Hickman	154 321
Lyons	Benjamin	P. John E.	James <sup>cty</sup>	169 37
Long	Birda C.	Asbury M.	Murray	174 403
Long	Birda C.	Asbury M.	Murray	174 416
Lyman	Bertha <sup>etal</sup>	Elijah B.	Figgs	180 207
Lynch	Blanche <sup>cty</sup>	Rebecca J.	Lynch <sup>cty</sup>	187 346
Lantz	Benjamin	J. Harren B.	Fowler <sup>cty</sup>	188 340
Lindsey	Blanche <sup>etal</sup>	James C.	Fukes Shiff	190 297
Lindely	Blanche <sup>etal</sup>	John S.	Isaacs <sup>cty</sup>	190 398
Lynch	Bertha J.	James B.	Hudson <sup>cty</sup>	207 235
Long	Brochere	Alwood C.	Lynch <sup>cty</sup>	222 82

AAD947

GRANTEE	From	GRANTOR	Book	Page
Long	Brothers	John M. Lynch et al	223	374
Long	Birda C.	Asbury M. Murray et al	236	109
Lynch	Bryan et al	Adolphus H. State et al	244	136
Lynch	Bryan	Edgar L. Lynch et al	244	138
Low	Bertha E.	Pauline M. Harris et al	247	366
Lawrence	Bertha May et al	Frances M. Mc Ginnis et al	253	134
LeCates	Bertha et al	Harry H. Johnson Sheriff	255	26
LeCates	Bertha et al	William A. Johnson et al	259	356
Long	Bertha et al	Aaron Marshall Morgan et al	259	424
Long	Birdie C.	Maggie J. Murray	264	418
Lynch	Bessie D.	Frank E. Lynch Jr.	270	230
Long	Birda C.	Stalter M. Long et al	272	556
Lofland	Bertha C.	Lillie Collins et al	278	451
Lewis Board of Education	Beebe	Hospital	280	49
LeCates	Bertha et al	Eugene H. Hart	291	331
Lindale	Bessie et al	Howard L. Neff et al	291	368
Lloyd	Bertha et al	Raymond Lloyd	293	502
Long	Birda et al	Harley K. Long et al	296	444
Leroux	Benjamin et al	Elmer Strum et al	297	443
Layfield	Belle	Horace J. Hickman	298	129
Latham	Bessie et al	Kita W. Collier	298	217
Layton	Bernice Stoddard et al	Nellie Stoddard Klatt et al	301	514
LeCates	Bertha et al	Lillie E. LeCates	306	537
Layton	Bernice Stoddard	Annie Stoddard Bennett et al	312	500
Layton	Bernice Stoddard	Terese Stoddard Bennett et al	314	165
Long	Bertha E.	Recie M. Morath (widow)	316	376
LeCates	Bertha et al	Lillie Watson Waller et al	316	93
Lilleston	Bertha et al	Vincent P. Wheatley et al	318	525
Long	Bertha M.	James M. Martin et al	320	370
Lee	Bessie King	Mary I. Dasey et al	320	563
LeCates	Bertha et al	Lillie E. LeCates	321	57
Lawson	Blanche Mrs	George Burton et al	321	349
LeCates	Bertha et al	Joseph H. Gray "Guardian"	322	240
LeCates	Beverly et al	Garph L. Bennett et al	325	182
LeCates	Bertha et al	Prinnie P. Sellers et al	326	157
Leland	Blanche et al	Baltimore Trust Co.	326	308
LeCates	Bertha et al	Lillie E. Thompson et al	328	57
LeCates	Bertha et al	James H. Phillips et al	331	349
Layton	Bertha	Willie E. Wilkins	336	387
Long	Bertha et al	Julia P. Mark	337	281

AAD947

GRANTEE	From	GRANTOR	Book	Page
Lane,	Birch May	May	338	111
Lane,	Birtha C.	Charlotte C.	338	265
Lewis,	Bet, stat	Wesman C.	340	160
Larson,	Blanch M. stat	Bird	344	395
Lee,	Belle, stat	Charles G.	344	355
Lofland,	Birtha C.	Howard S.	346	340
Lofland,	Blanche, stat	Adolphus J.	351	356
Lynch,	Beatrice H. stat	Harvey C.	354	421
Lecates,	Birtha, stat	Arthur M.	357	233
Lofland,	Birch M. stat	James G.	358	107
Lewards,	Bevoly J. stat	Harold	364	307
Larrence,	Barbara L. stat	Samuel H. C.	367	24
Littleton	Beatrice L. stat	Joseph S.	367	97
Lane,	Benjamin H. stat	Howard J.	367	101
Lane,	Birtha S. stat	John M.	368	100
Lane,	Birtha, stat	Samuel J.	372	483
Lunge,	Birtha M. stat	Lumber Trust	373	235
Lane,	Birtha, stat	Edward S.	373	434
Lane,	Birtha, stat	Ernest J.	373	572
Lewis,	Beulah D. stat	Howard G.	374	500
Lecates,	Birtha, stat	Robert C. Carlin,	375	460
Lofland,	Birtha C.	John C. McLee	376	77
Lindsay,	Bruce C. stat	Epitobth E. The Sea Realty Co.	376	142
Lewis,	Beulah D. stat	William J. Swain,	376	455
Lecates,	Birtha, stat	Salas J.	377	329
Lynch,	Birtha J. stat	Charles G.	380	87
Lynch,	Birtha D. stat	James D.	380	424
Ling,	Beatrice C. stat	Price Everett Lutter,	385	219
Larr,	Belle K. stat	Jeanette	386	372
Lofland,	Birtha C.	Rebecca J. Downing,	386	406
Larson,	Blanch M. stat	Robert H. Lamson,	387	35
Larkin,	Birtha, stat	Indian River Realty Term Trus,	387	97
Larimore,	Foyce J. stat	Marion R. Fisher,	391	439
Lofland,	Blanche, stat	California Loan & Mortgage Co.	392	150
Lynch,	Betty C. stat	Earl G. Thompson,	394	412
Lynch,	Bernard P. stat	Hazel C. Lynch,	396	312
Littleton	Beulah M. stat	Lawrence C. Walker,	396	537
Lecates,	Bertha L. stat	Blanche C. Stott	398	233
Lewis,	Bessie C. stat	Milton D. Waller,	399	21
Lewis,	Bessie, stat	Milton D. Waller,	399	21

GRANTEE

From

GRANTOR

Book Page

Lynch,	Bernard P.	Atwood F. Lynch, <sup>etal</sup> Jr.	400 189
LeCates,	Betty <sup>etal</sup>	Daniel A. LeCates, <sup>etal</sup>	403 31
Lynch,	Betty E. <sup>etal</sup>	Ralph Jones, <sup>etal</sup>	406 84
"L" Lewes,	Board of Public Works	Commissioners of Lewes	406 89
Livingood,	Byron <sup>etal</sup>	Henry C. Short, <sup>etal</sup>	407 45
Long,	Bernard J. <sup>etal</sup>	Amos F. McCabe, <sup>etal</sup>	408 96
Lowe,	B. May <sup>etal</sup>	Jean R. LeCates	408 228
Lasher,	Bertha M. <sup>etal</sup>	Louie Ableman, <sup>etal</sup>	409 537
Lynch,	Betty E. <sup>etal</sup>	Joseph W. Wright, <sup>etal</sup>	412 456
Lapinsky,	Betty Jane <sup>etal</sup>	Wilfred M. Melvin, <sup>etal</sup>	413 283
Landon,	Bonnie Lee <sup>etal</sup>	Alene H. Warrington, <sup>etal</sup>	413 574
Long,	Beice <sup>etal</sup>	Oscar Purnell Shockley, <sup>etal</sup>	413 575
Lawson,	Betty Jane <sup>etal</sup>	Norman J. Lawson, <sup>etal</sup> Jr.	414 354
Lawson,	Bette Jane <sup>etal</sup>	John McDowell, <sup>etal</sup>	414 355
LeCates,	Betty Jane <sup>etal</sup>	John Marcellus Evans, <sup>etal</sup>	415 279
LeCates,	Betty J. <sup>etal</sup>	Daniel A. LeCates, <sup>etal</sup>	420 348
Lynch, Beatrice Helen		George C. Buttingham, <sup>etal</sup>	417 258
LeCates,	Bertha J. <sup>etal</sup>	M. Dail. Cullbourn, <sup>etal</sup>	426 213

GRANTEE		From	GRANTOR	Book	Page
Laws	Clement	Thomas	Laws	23	292
Laws	Clement	Robert	Boyce et al	24	267
Laws	Clement	Peter	Staples et al	25	398
Lank	Cannon	John S	Anderson	25	413
Laws	Clement	Thomas	Laws	27	424
Leves	Charles et al	Isaac	Short	27	452
Layton	Caleb S.	Louder	Layton et al	36	90
Layton	Caleb	State of	Delaware	36	185
Lewis	Cesar	Shanklin	Rhoad	36	195
Layton	Caleb S.	James	Mauil (shff)	37	295
Layton	Caleb S.	Stephen M.	Harris et al	38	288
Layton	Caleb S.	David	Hest et al	38	290
Layton	Caleb S.	James	Steele et al	39	160
Leves	Cato (Jr)	William	Arnell	40	442
Leves	Cesar	Shepard S.	Pettyman	40	451
Layton	Caleb S.	Eliss S.	Richards	41	163
Layton	Caleb S.	Robert	Evans et al	41	295
Layton	Caleb S.	Peter R.	Jackson	41	407
Layton	Caleb S.	George S.	Pepper	43	275
Layton	Caleb S.	Peter F.	Causcy	43	391
Long	Charles et al	William	Dunping	44	219
Layton	Caleb S.	Bernal	Johnson (shff)	44	299
Layton	Caleb S.	George Th.	Mauil et al	45	5
Lingo	Comfort et al	Robert	Burtory (shff)	45	38
Layton	Caleb S.	Starren	Jefferson	45	110
Layton	Clement	John J.	Cannon et al	45	265
Layton	Caleb S.	George	Frand (shff)	45	274
Layton	Cyrus M.	John	Stebson	45	332
Layton	Caleb	State of	Delaware	46	59
Layton	Caleb S.	James R.	Mc. Keever et al	46	258
Layton	Caleb S.	Louder	Layton et al	46	382
Layton	Clement	John J.	Cannon et al	46	427
Layton	Clement	Jacob	Kinder et al	47	1
Layton	Clement	John J.	Cannon	47	2
Law	Catherine	Burton H.	Johnson	49	108
Layton	Caleb S.	Louder	Layton et al	49	299
Layton	Caleb S. et al	Louder	Layton et al	50	28
Lank	Cannon et al	Ebenezer	Leat et al	50	53
Laws	Charlotte E.	Mary B.	Laws	50	478
Layton	Caleb R.	George M.	Stroud	57	219

AAD947

GRANTEE	From	GRANTOR	Book	Page
Layton	Caleb S. et al	Sarah	Layton	57 417
Layton	Caleb S.	Joseph S.	Bennett et al	59 7
Layton	Caleb S.	James	Skilken et al	59 96
Layton	Caleb S.	Levin	Bethyjohn et al	59 513
Layton	Caleb S.	John	Stockley et al	59 515
Layton	Caleb S.	William St.	Morgan	60 25
Layton	Caleb S.	Henry d.	Layton et al	60 26
Loring	Charles	Henry St.	Mealoy et al	60 386
Loring	Charles	James	Lockwood et al	60 387
Layton	Caleb S.	John	Stockley et al	64 160
Loring	Charles	Stockley	Burton et al	64 246
Layton	Caleb S.	Caleb R.	Layton	66 420
Layton	Caleb S. et al	Nathan	Scott et al	66 478
Layton	Caleb S.	Charles C.	Stockley et al	67 301
Loyd	Charles E.	David A.	William et al	68 89
Layton	Caleb S.	Mary A.	Yakely	69 428
Layton	Caleb S.	William	McColey et al	70 127
Layton	Caleb S.	Gideon St.	Joseph et al	71 347
Layton	Caleb R.	William F.	Jones (shff)	72 198
Layton	Caleb S.	David	Johnson	72 285
Layton	Caleb S. et al	William	Dooy et al	73 89
Layton	Caleb S.	Daniel J.	Layton	74 14
Lynch	Caleb	Henry St.	Pool et al	74 300
Layton	Caleb	James L.	Bunting et al	75 520
Lynch	Catherine	Dolly	Campbell	76 17
Layton	Caleb S.	Robert	Harren et al	76 155
Layton	Caleb R.	Daniel J.	Layton	77 141
Layton	Caleb S.	George St.	Skilken (shff)	77 208
Layton	Caleb S.	Peter	Milby et al	77 286
Layton	Caleb S.	Adolphus P.	Ewing et al	77 288
Layton	Caleb S.	John St.	Skilson et al	77 349
Layton	Caleb S.	Hiram A.	Skilson et al	77 486
Lockwood	Charles H.	James	Lockwood et al	78 105
Layton	Caleb S.	Joshua	Phillips et al	78 174
Layton	Caleb S.	George St.	Skilken (shff)	78 346
Lewis	Clement	Garrett S.	Layton et al	78 446
Ladd	Cecelia V. G.	Spencer	Shoemaker et al	79 457
Layton	Caleb S.	Levin L.	Lecatt et al	80 187
Layton	Caleb S.	William S.	Phillips et al	80 223
Layton	Caleb S.	Samuel H.	Layton (shff)	81 116



GRANTEE	From	GRANTOR	Book	Page
Lingo	Cornelius O.	Benjamin G. Lingo et al	82	162
Layton	Caleb S.	Noah Isaacs	84	536
Loane	Charles E.	Rehoboth B.C.M. Assn. <sup>M.E.C.</sup>	85	365
Lewis	Charles R.	Joseph Lewis	85	459
Lines	Clement et al	Lizzie A. Cahall	86	378
Long	Clinton	Benjamin J. Mackintire <sup>et al</sup>	88	351
Lockwood	Charles H.	Asher C. Chamberlain <sup>et al</sup>	89	430
Lewis	Charles R.	Isaac Theat et al	90	415
Lewis	Charles R.	Shadrach Short et al	92	583
Levy	Court	Hugh Martin	94	347
Layton	Caleb S.	Levi H. Miller	95	354
Layton	C. Rodney <sup>et al</sup>	Caleb S. Layton <sup>et al</sup>	96	55 ✓
Lynch	Caleb M. et al	Mary A. Collins	96	177
Lynch	Caleb M. et al	William St. Rawlins <sup>et al</sup>	96	235
Lynch	Caleb M. et al	Nathaniel Williams <sup>et al</sup>	96	431
Layton	C. Rodney	Caleb S. Layton <sup>et al</sup>	96	448 ✓
Lynch	Charles H.	Medford S. Station <sup>et al</sup>	97	448
Long	Charles H.	Joseph S. Harrison <sup>et al</sup>	98	513
Layton	C. Rodney <sup>et al</sup>	Anna M. Layton <sup>et al</sup>	99	438
Layton	Caleb R. et al	Peter S. Faucett <sup>et al</sup>	99	530
Layton	Caleb R. et al	Jacob Moore <sup>et al</sup>	100	135
Lynch	Charles H.	John L. Coffin <sup>et al</sup>	100	331
Lynch	Caleb M. <sup>H.S.</sup>	Edward A. Shilling <sup>et al</sup>	101	484
Littleton	Covington	Platt Titus <sup>et al</sup>	102	156
Layton	Caleb S. et al	Josiah P. Marvel <sup>et al</sup>	102	378
Littleton	Covington <sup>H.S.</sup>	Henry St. Stuart <sup>et al</sup>	103	310
Layton	Caleb R.	Robert St. D. Albury <sup>et al</sup>	103	329
Lynch	Clara L.	Callie S. Buckelew <sup>et al</sup>	103	456
Layton	Caleb R. et al	Theodore M. Mege <sup>et al</sup>	104	112
Layton	Caleb R. et al	Daniel J. Layton	104	146
Layton	Caleb R. et al	Mary St. Chase	104	147
Long	Charles H.	Lot Murray	104	193
Layton	Caleb R.	Louisa A. Dickerson <sup>et al</sup>	105	466
Layton	C. Rodney <sup>et al</sup>	Oliver Landreth <sup>(E.P.)</sup>	106	599
Layton	Caleb R. et al	Charles L. Moore	107	136
Layton	Caleb R. et al	Daniel J. Layton	110	465
Layton	Caleb R.	Landreth L. Layton	111	339
Layton	Caleb R.	Landreth L. Layton <sup>et al</sup>	111	382
Lewis	Caleb S.	James D. Bennett <sup>et al</sup>	112	243
Lynch	Caleb M.	John L. Mc. Kim	113	406

AAD947

GRANTEE	From	GRANTOR	Book	Page
Lynch	Clara M. etal	William A. Lynch	114	435
Lore	Charles B.	State of Delaware	117	460
Layton	Caleb R.	Joseph F. Isaacs et al	117	522
Layton	Caleb R. etal	Josiah S. Wilson <sup>(admy)</sup>	118	380
Lore	Charles B.	Samuel St. M <sup>c</sup> Cauley <sup>fls</sup>	118	526
Licatis	Curtis	Job St. Conroy <sup>fls</sup>	119	122
Lynch	Charles H.	Samuel Pierce et al	120	16
Lynch	Charles H.	Zedekiah D. Evans <sup>(admy)</sup>	121	241
Lynch	Charles C.	George St. Hatfield <sup>(admy)</sup>	121	316
Laws	Canada <sup>etal</sup>	William Graham <sup>etal</sup>	123	308
Lewis	Caleb	Elijah J. Farlow et al	126	438
Layton	Caleb R.	Joseph D. Truiston <sup>(shff)</sup>	128	552
Layton	Caleb R.	Sarah C. Killen	128	554
Layton	Caleb R.	Robert Short <sup>(shff)</sup>	132	160
Layton	Caleb R.	Eunice M. Jones etal	132	162
Long	Clinton etal	Andrew H. Baker	132	202
Lynch	C. Emerson <sup>etal</sup>	Sarah A. Lynch	132	236
Lowe	Charles R.	George St. M <sup>c</sup> Lee <sup>(pr)</sup>	135	160
Lynch	Charles H.	Joseph L. Cahall <sup>(Jun)</sup>	135	474
Lynch	Charles H.	William J. Dryden <sup>etal</sup>	135	517
Latchum	Carrie M.	James H. Latchum <sup>etal</sup>	138	137
Layton	Caleb R.	Robert Short <sup>(shff)</sup>	143	463
Layton	Caleb R.	Andrew J. Lynch <sup>(Bus)</sup>	144	512
Long	Charles H.	William R. M <sup>c</sup> Cabe <sup>etal</sup>	145	161
Lepich	Charles C.	John R. Steele et al	147	447
Lynchi	Charles H.	Lena Gray etal	148	403
Lynch	Charles H.	John Bayard Otwell	148	494
Lynch	Charles H.	Netty R. Lynch	148	496
Layton	Caleb R.	William H. Boyce <sup>etal</sup>	149	480
Lewis	Charles	Lizzie A. Cahall <sup>etal</sup>	150	447
Lingo	Charles D.	John William Meissick <sup>etal</sup>	151	199
Lowe	Calvin J.	Sallie E. Lowe etal	153	242
Lankford	Charles H.	Martin V. Lankford <sup>etal</sup>	153	403
Layton	Caleb R.	Anna P. Quattlander <sup>etal admy</sup>	159	248
Lefferts	Charles H.	Maggie Myers	160	473
Lynch	Clara J.	Sarah J. Hickman	160	511
Long	Calvin J.	Mary A. Long etal	160	535
Layton	Caleb S.	Lena B. Sampson <sup>(admy)</sup>	161	570
Layton	Celia E.	John C. Lank etal	161	572
Layton	Caleb S.	William J. Simpson <sup>(admy)</sup>	162	483



GRANTEE	From	GRANTOR	Book	Page	
Layton.	Caleb S.	William O. Hudson et ux	163	303	
Lewis	Charles R.	John E. Harris et ux	163	558	
Lindel	Charles S.	Henry D. Macklin	166	299	
Lowe	C. Luther	Fenwick Island Land Co.	167	450	
Lewis	Charles R.	Gray and Layton Dev. Co.	168	275	
Lent	Clarence A.	Elizabeth E. Miller et ux	168	340	
Lingo	Justus A.	Timothy E. Townsend	170	461	
Lankford	Charles H.	William J. Moore et ux	171	168	
Lacey	Charles F.	Robert B. Hopkins et ux	176	103	
Larrimore	Charles L.	Augustus S. Woolley et ux	176	298	
Long	Clinton	D. J. Henry	Reed et ux	176	356
Lyon	Clara M. D.	Robert	Tucker et ux	176	411
Lombard	Christopher	John L.	Mull et ux	177	220
Lentz	Charles H. Jr.	Fenwick Island Land Co.	177	231	
Layton	Caleb	William H. Lynch et ux	179	294	
Legates	Charles S.	Mary A. Godwin	182	462	
Lord	Charlie St.	Annie B. Cahoon	183	4	
Lingo	Charles D. et ux	Lida M. Lingo	183	206	
Lynch	Charlie E. et ux	Samuel N. Lynch et ux	183	291	
Lewis	Cassius C.	Hiram R. Burton	183	530	
Layton	Caleb R.	Daniel J. Layton Jr. et ux	184	343	
Lynch	Charles E.	Rebecca J. Lynch et ux	187	352	
Lacey	Charles F.	Joseph L. Cahall et ux	189	571	
Larrimore	Charlie et ux	Albert North	190	239	
Lynch	Caleb M.	Elizabeth Carey et ux	191	333	
Lynch	Clara P.	Frank L. Joseph et ux	193	313	
Lockwood	Charles H. Jr.	John H. Long et ux	194	579	
Lynch	Charles H.	Mary C. Lynch	195	50	
Lacey	Charles F.	Jacob West Sheriff	195	521	
Lynch	Clarence St.	Theodore Lynch	196	290	
Leipzig	Charles S.	Eva R. Fowler et ux	196	591	
Littleton	Charles E.	Charles E. Carey et ux	201	27	
Lewis	Catherine	Alward St. Lynch et ux	201	394	
Long	Conrad et ux	Levin Haslinge et ux	201	508	
Lambert	Charles F.	Cora M. Smith et ux	204	208	
Lynch	Charles H.	Jacob E. Lynch et ux	204	214	
Lynch	Carrie	Alward St. Lynch et ux	204	219	
Long	Cora E. et ux	John H. Timmons et ux	204	312	
Lions	Clement	Herbert Austin et ux	204	549	
Lewis	Cassius C.	William J. Mustard et ux	206	374	

AAD947

GRANTEE	From	GRANTOR	Book	Page
Long	Charles S.	Prudence E.	Long etal	206.234
Lockwood	Charles H Jr.	Martha E.	Long etal	206.242
Layton	Caleb R.	Army	Hedrick etal	208.100
Layton	Caleb R.	Sandrecht L.	Layton etal	208.102
Layton	Caleb R.	George Layton	Plummer etal	208.105
Layton	Caleb R.	Caleb R.	Layton Jr. etal	208.107
Littleton	Clara	John H.	Long	208.193
Lingo	Charles Dale	Hetty Jane	Lingo etal	208.352
Lingo	Charles S.	Henry L.	Barker	208.355
Lingo	Charles Dale	Sylbester H.	Johnson etal	208.390
Long	Conrad O.	Mary A.	Veasey etal	209.231
Lekites	Carl P.	Andrew M.	Murray etal	210.198
Lynch	Charles C.	Andrew	Marvid	210.225
Long	Cora E. etal	John H.	Simmons etal	217.92
Lecates	Carrie E. etal	Sallie B.	Hest etal	219.29
Lingo	Charles S.	Harbeson B.	Nickman etal	219.324
Lewis	C.M. C.	Lena St.	James etal	221.312
Lewis	Charles V.	Annie R.	Moore	222.573
Lull	Cora etal	Arrin J.	Cook	224.109
Lingo	Charles A. L.	Joseph C.	Joiner etal	224.160
Lynch	Charles H.	William P.	Arr Jr etal	225.253
Littleton	Cora B. etal	Edward H.	Wilkins etal	226.363
Lockwood	Charles H Jr.	John H.	Long	226.544
Long	Carl P.	Charles S.	Richards trustee	227.548
Lynch	Clarence H.	George H.	Hall etal	228.6
Lynch	Caroline P.	Harry F.	Jefferis etal	228.171
Lynch	Clarence H.	George H.	Hall etal	228.187
Lekites	Carl P.	Archie S.	Evans etal	228.287
Lofland	Clara	Winsworth	Abbott etal	228.538
Lynch	Clarence St.	Edgar L.	Lynch etal	231.377
Littleton	Clara etal	Samuel N.	Culver etal	230.433
Lingo	Charles A. L.	Charles H.	Lingo	234.237
Lecates	Catherine etal	W. Boyce	Short etal	235.27
Lingo	Charles H.	Powhattan O.	Downes etal	236.568
Lofland	Charles H.	Lulu May	Marker etal	238.171
Lingo	Charles H.	Alexander St.	Stout	238.336
Lingo	Charles Dale	Robert J.	Houston	238.424
Landon	Charles N.	Mary A.	Hastings etal	240.45
Landon	Charles N.	Bertha E.	Gordy	240.391
Lynch	Catherine	Elijah E.	Carey etal	241.442

GRANTEE	From	GRANTOR	Book	Page
Lynch	Charles St.	James St.	Lewis et ux	241 455
Lockwood	Charles H. W.	Sallie A.	Tingle et ux	242 170
Legates	Carrie Elva <sup>et ux</sup>	Arthur	Brewington	242 215
Long	Carl P.	Mary C.	Baker	243 1
Littleton	Cora B. et ux	Lolita C.	Halls	244 234
Lawton	Charles B. et ux	Robert G.	Houston et ux	245 362
Lewis	Charles B.	Silas J.	Lewis et ux	246 5
Lewis	Charles B. et ux	Silas J.	Lewis et ux	246 7
Legates	Carrie Elva <sup>et ux</sup>	Leonard J.	Moore et ux	246 502
Littleton	Clara K.	Everett S.	Lambden	249 308
Le Gates	Cora M.	William G.	Long et ux	251 228
Lynch	Chauncey <sup>et ux</sup>	Eva A.	Stilley et ux	252 498
Littleton	Cora B. et ux	Charles St.	Culley et ux	253 35
Legates	Cora M.	George C.	Rickards et ux	253 290
Lynch	C. Warren	Allice H.	Staton	253 512
Legates	Cora	Katie B.	Helm admx	255 255
Legates	Cora	Julian G.	Stebster et ux	255 268
Lingo	Charles D. <sup>et ux</sup>	William R.	Clark et ux	255 312
Lingo	Charles D. et ux	William R.	Clark et ux	255 314
Lockwood	Charles H.	Bertrude St.	Halls	257 236
Legates	Cora M.	James M.	Junnell <sup>et ux</sup>	257 362
Lynch	Clarence St.	Harry St.	Johnson <sup>Sheliff</sup>	257 380
Lawton	Caleb R.	Eleanor	Moore et ux	257 452
Lofland	Charles et ux	Frederick St.	Collins et ux	258 491
Lingo	Charles D.	John R.	Baylis et ux	260 63
Lingo	Charles A. L.	Lettie C.	Ellingsworth <sup>et ux</sup>	261 6
Lingo	Charles D.	Theodore	Burton Jr. <sup>et ux</sup>	261 112
Laramore	Charles	Henry P.	Cannon	261 482
Lingo	Charles D. <sup>et ux</sup>	Ella M.	Brittingham <sup>adm</sup>	262 63
Lingo	Charles A. L.	Walter P.	Brittingham <sup>et ux</sup>	262 301
Lynch	Carrie et ux	The Delmarvia	Purseries	263 151
Legates	Cora	Clara C.	West et ux	263 182
Lofland	Charles A.	Alvin H.	Fisher et ux	264 191
Le Gates	Cora M.	Jashua J.	Hare et ux	264 286
Lewis	Clara C.	John B.	Marvel et ux	265 109
Lewis	Charles J.	George A.	Clendaniel <sup>et ux</sup>	265 491
Lewis	Charles J.	George A.	Clendaniel <sup>et ux</sup>	267 208
Lynch	C. Warren	Lawrence	Tatman <sup>et ux</sup>	267 431
Lynch	Carrie H.	Albert P.	Lekites et ux	268 375
Long	Curtis St. et ux	Bessie	Brittingham <sup>et ux</sup>	268 548

AAD947

GRANTEE	From	GRANTOR	Book	Page
Lewis	Charles J	George A Clendaniel <sup>et ux</sup>	268	580
Larimore	Charles	Frances E Donovan <sup>et ux</sup>	268	587
Lawson	Charles H. <sup>et ux</sup>	George C. Hutton <sup>et ux</sup>	270	210
Lawson	Charles H.	John Lawrence <sup>et ux</sup>	270	262
Le Gates	Cora M.	Edna B. Harrington <sup>et ux</sup>	271	119
Le Gates	Cora M.	Lillian D. Jones	271	142
Long	Charles	George Long <sup>et ux</sup>	271	228
Le Gates	Cora M.	Wilmer McElroy <sup>et ux</sup>	271	236
Le Gates	Cora M.	Clara A. Hazel	272	104
Lawson	Charles H. <sup>et ux</sup>	Bessie M. Anderson <sup>et ux</sup>	272	214
Larimore	Charlie	Maggie Larimore	272	281
Lynch	Clara M. <sup>et ux</sup>	John Roland Lynch <sup>et ux</sup>	273	188
Le Gates	Cora M.	Myrtle B. Stengate <sup>et ux</sup>	273	497
Long	Carl P.	Effie E. Williams <sup>et ux</sup>	273	575
Le Gates	Cora M.	George St. Stuck <sup>et ux</sup>	275	342
Le Gates	Cora M.	George Vannie Messick	277	409
Lockwood	Charles H.	George A. Carey	277	460
Lynch	Calvin H.	Herbert B. Joseph <sup>et ux</sup>	278	30
Lynch	Claude J. <sup>et ux</sup>	Mary E. Moore <sup>et ux</sup>	278	559
Lingo	Charles A. H. <sup>et ux</sup>	Mary Elizabeth Baylis <sup>et ux</sup>	279	392
Le Gates	Cora M. <sup>et ux</sup>	Eugene H. Acker <sup>et ux</sup>	279	544
Lingo	Charles A. H. <sup>et ux</sup>	Mary Elizabeth Baylis <sup>et ux</sup>	279	573
Le Gates	Charles S.	Cyrus Hatfield <sup>et ux</sup>	280	388
Larc	Charles H. <sup>et ux</sup>	George J. Gott <sup>et ux</sup>	281	139
* Lingo	Charles D.	Theodore Burton Jr. <sup>et ux</sup>	286	298
Le Gates	Cora M.	Livenia H. Donovan <sup>et ux</sup>	286	342
Laventiere	Clara <sup>et ux</sup>	Chauncey A. Mitchell	288	38
Lynch	Claude J. <sup>et ux</sup>	E. S. Adkins & Co.	289	140
Lynch	Chester A.	Discharge of Bankruptcy	289	432
Le Gates	Cora M.	Albert L. Massey <sup>et ux</sup>	290	205
Lewis	Calvin J.	William H. Harrison, et ux	291	216
Lingo	Carlton L.	George S. Williams, et ux	291	226
Long	Curtis Vaughn	Medford Lynch	293	584
Le Gates	Cora M.	Harry L. Holson <sup>et ux</sup>	294	384
Lingo	Charles L.	Millboro Trust Co. <sup>et ux</sup>	296	359
Lupton	Caleb H. 3rd. <sup>Trust.</sup>	Parron Hilton Vickers, et ux	297	456
Layton	Caleb H. 3rd. <sup>Trust.</sup>	Solomon H. Baker, et ux	297	559
Lockwood	Charles H. <sup>et ux</sup>	State of Delaware	298	236
Layton	Caleb H. 3rd. <sup>Trust.</sup>	Julian Thomas Robinson, et ux	298	485
Lynch	Charles Stewart	Marquerite M. Cruse, et ux	300	99

GRANTEE		From	GRANTOR		Book	Page
Lewis	Shwabert C.	Frank M.	Jones, Trustee	300	127	
Lockwood	Charles H.	Rose Elizabeth	Walls	300	287	
Layton	Caleb R. 3rd.	Harry W.	Burbage	301	459	
Lekites	Cora M.	Linden E.	Watson	302	34	
Layton	Caleb R. 3rd. (Trustee)	Alice Marie	James	302	264	
Lyddane	Charles B. et al	Home Owners	Loan Corp.	303	134	
Lekites	Carl P.	Helen M.	Mitchell	304	78	
Lekites	Carl P.	Helen M.	Mitchell	304	100	
Lynch	Calvin D.	Ronald R.	Lane	305	2	
Howe	Carlton W. et al	Roland A.	Mills, et al	306	66	
Layton	C. W.	Bertha	Peters, et al	306	448	
Lingo	Carlton H. et al	John W.	Messick, et al	306	455	
Lockwood	Charles H.	Howard E.	Hardisty	307	171	
+ Lingo	Charles Dale	Charles S.	Veasey et al	307	383	
Lloyd	Clara Mae	Harley J.	Conroy Hff.	307	510	
Lynch	Clara B. et al	Spencer H.	Tunbrell	309	345	
Layton	Caleb R. 3rd. (Trustee)	Farmers Bank		311	504	
Lockwood	Charles H.	Norman S.	Lewis	312	353	
Lynch	Cora U. et al	Mary Ella	Truitt, et al	312	386	
Lingo	Clifford E.	Frederick O.	Burton, et al	312	516	
Lynch	Cora A. et al	Bethany Beach Improvement Co.		313	77	
Lingo	Carlton H. et al	William Blaine Atkins, et al		313	398	
Lingo	Clarence et al	Clarence S.	Marshall, et al	315	187	
Lofland	Clarence W.	Marie	Reid	315	508	
Lynch	Charles J. et al	Edward	Lynch, et al.	316	260	
Lynch	Clarence H. et al	Henry C.	Wagoner, et al.	318	414	
Lynch	Lorraine P. et al	Henry C.	Wagoner, et al.	318	414	
Lynch	Lorraine	C. Carlton	Lynch, et al.	321	76	
Lee	Lorraine, et al	John P.	Esbridge, et al	322	334	
Lockwood	Charles H.	James R.	Murray, et al.	324	137	
Lynn	Crystal, et al.	Lorena C.	March, et al.	324	183	
Lynch	Archie et al.	John C.	Sageau, et al.	324	291	
Lynn	Charles M. et al.	William C.	Walsh, et al.	324	386	
Linsolt	Lorraine, et al	Thomas E.	Passwater,	324	475	
Lakin	Lelia, et al.	Amos Corrus	Loan Corp.	325	121	
Lingo	Charles Dale	Richard H.	Wright,	325	527	
Lewis	Charles	Bank of	Hillman	325	545	
Lord	Layton H. et al	William C.	Benson, et al.	326	70	
+ Lingo	Charles Dale	Theodore C.	Harmon, et al	326	199	
Lingo	Charles Dale	A. Warren	Wright, et al.	326	432	

AAD947

GRANTEE	From	GRANTOR	Book	Page
Floyd	Clara B. stat	Larry B.	Hurley, stat	327 163
Lee	Charles	Haace, J.	Harlow, stat	328 202
Spauld.	Elizabeth James	Mary Kester	Garrington, stat	328 287
James	William W.	George H.	Leah, stat	329 121
Luigo	Charles E. J.	Robert H.	Luigo, stat	331 326
Wright	Christina, stat	Harley P.	Wright, stat	331 116
Sandow	Charles J. stat	Fred D.	Wilkerson, stat	332 446
Luigo	Carlton J.	John Emmet	Salmon, stat	333 407
Wm.	Charles M. stat	Harvey E.	Baker, stat	334 179
Spauld.	Elizabeth James	Houston	Wilson, single	336 109
Lawrence	Carol W.	Howard	Bryan, stat	336 150
Lee	Charles S. stat	James B.	Gray, single	336 265
Widdow	Charles B. stat	Anna Annie	Leah Corp.	337 33
Luigo	Carlton	J. V. Faucett, Inc, stat		337 233
Luigo	Charles S. stat	Beitha S.	Luigo, stat	337 238
Wright	Charles E. stat	William M.	Phillip, stat	337 271
Wm.	Charles E. stat	Julia P.	Markov	337 287
Luigo	Charles E.	State of	Helmar	337 374
Wm.	Charles	Wm. E.	Widdow	339 387
Wm.	Clara Jane	Wm. E.	Widdow	339 387
Luigo	Charles E.	Elizabeth M.	Luigo, stat	339 351
Wm.	Clara E. stat	Sharon	Wm. E.	339 585
Luigo	Charles D. stat	John B.	Luigo, stat	340 139
Luigo	Charles E. stat	Andrew M.	Luigo	341 69
Wm.	Carl O. J. stat	Wm. E.	Baker, stat	341 458
Wm.	Wm. S. stat	Walter Wood	Wm. E.	342 219
Luigo	Clara	Wm. E.	Wm. E.	342 276
Luigo	Lora M.	Lizzie C.	Brown, stat	344 102
Luigo	Charles D. stat	Lizzie M.	Price, stat	344 111
Wm.	C. J.	H. J.	Robinson, stat	344 117
Wm.	Charles D. stat	Halsted P.	Luigo, stat	344 545
Wm.	Charles J. stat	Halsted P.	Luigo, stat	344 545
Luigo	Clara E. stat	Margaret	Widdow, stat	345 137
Luigo	Lora M.	Lizzie C.	Brown, stat	345 141
Luigo	Wm.	Lizzie M. stat	Luigo	345 216
Luigo	Luigo J. stat	George H.	Luigo, stat	347 120
Widdow	Clara E. stat	C. Smith	Luigo, stat	347 518
Luigo	Lawrence	Louie	Widdow	348 62
Luigo	Lucil, stat	Wm. E.	Baker, stat	348 357
Luigo	Clara	Clara P.	Reed	349 36



GRANTEE		From	GRANTOR		Book	Page
Liddle,	Charles A. et al	James B.	Beau, et al	349	41	
Ledman,	Charles F. et al	Isabel D.	Jacob	349	107	
Layton,	Charles A. et al	Joseph H.	Kuders, et al	349	286	
Leininger,	Charles F. et al	W. Preston	Lee, et al	349	577	
Lloyd,	Para B. et al	Ray C.	Bellevue, et al	350	161	
Leininger,	Charles F. et al	Wm. C.	West, et al	350	167	
Lyon,	Catherine H. et al	First Natl Bank of Wash. D. C.		350	337	
Lynn,	Catherine H. et al	First Natl Bank of Wash. D. C.		350	371	
Lynch,	Claude E. et al	Lawrence Patten Merrill		351	433	
Leininger,	Charles, et al	Charles	Larson, et al	352	90	
Leach,	Curtis A.	Charles S.	Richard	352	562	
Layton,	Edith S.	Marion Lee Messersmith, et al		352	580	
Levinson,	Charles, et al	Thomas C.	Larson, et al			
		By Jeanette L. Larson et al, in fact,		352	92	
Lynch,	Claude E. et al	Julia M.	Mackie	353	54	
Lynch,	Claude E. et al	Edwin C.	Stacy, et al	353	99	
Lamar,	Charles, et al	Edith S.	Madry, et al	353	140	
Loug,	Carrie S. et al	State of	Delaware	353	167	
L. G.	Curtis A. et al	Medford L.	Lynch, et al	353	176	
Larson,	Clifford S. et al	Lavinia	Larson, et al	353	250	
Layton,	Edith S. et al	George S.	Messersmith	353	334	
Laker,	Charles S. et al	Aloda E.	Belton	354	8	
Larson,	Clifford S. et al	Lottie May	Good, et al	354	174	
Layton,	Catherine H. et al	George August	Hill, et al	356	55	
Wickwood,	Charles S. et al	John B.	Coyler,	356	330	
Lopez,	Belvin S. et al	John S.	Kuders, et al	356	397	
Lambden,	Catherine H. et al	Renie M.	Lambden,	357	542	
Lopez,	Belvin S. et al	Becora S.	Dunlap, et al	357	10	
Lingo,	Charles S. et al	Ernest Edwin	West, et al	361	140	
Lanning,	Marion C. et al	Mable S.	Quincy, et al	361	472	
Leverage,	Orlando Virginia	Frank C.	Rickards,	362	120	
Lynch,	Carrie E. et al	Lawrence A.	Maru, et al	362	134	
Lewis,	Clifford S. et al	Albert H.	Rickards, et al	362	301	
L. G.	Charles S. et al	Jacob H.	Melvin,	363	39	
Lofland,	Charles S. et al	H. Grant	Crane,	363	208	
Laird,	Edith S. et al	Elizabeth Stronach Collins		363	532	
Lane,	Charles S. et al	Frank J.	Good,	364	144	
Luff,	Charles S. et al	Charles	Lee,	364	237	
Loug,	Ernest	D. Francis	Drury, et al	364	456	
Lynch,	Claude E. et al	Frederick H.	Wilson	365	90	

AAD947

GRANTEE

From

GRANTOR

Book Page

GRANTEE	From	GRANTOR	Book Page
Grant.	Catherine J.	Sussex Trust Co., "Trusts" 365.174	
Lockhart.	Corrine D.	Geo. E. Williams, 365.377	
Lone.	Edwin C.	Luy S. Lone, 366.128	
Locater.	Botha M.	Edward J. Robins, 366.562	
Lauter.	Calat R. 5th	Calat W. Knight, 367.193	
Luce.	Charles C.	Edw. M. Williams, 368.100	
Leidy.	Carrie E.	Laurance R. Ryan, 370.259	
Lehyd.	Charles J.	Edw. O. Keith, 370.403	
Lynch.	Carrie D.	L. O. Lucett Inc., 371.46	
Lingo.	Charles Hale	Robert D. Elliott, 371.339	
Landon, Jr.	Charles W.	William R. Williams, 372.79	
Lewis.	Lora West	Linden C. Marvel, 373.50	
Lynch.	Cecil	J. Edward Hastings, 373.114	
Liper.	Charles W.	J. S. Short, Company, 373.271	
Leland.	Caroline	Bridgville Lumber Association, 373.454	
Lester.	Carlton C.	Carrie B. Hostedler, 374.346	
Lester.	Carlton C.	Carrie Lassiter, Jr., 374.354	
Lingo.	Caritta C.	Ernest Ligon, Jr., 374.400	
Lemond.	Clifford D.	Emma J. Schaffer, 376.256	
Lere.	Edwin C.	Thomas J. Lere, 376.281	
Lingary.	Catherine M.	Lisha H. Elliott, 377.44	
Lynch.	Carrie H.	Michael S. Gray, 377.62	
Lithbury.	William J.	Francis Pickard, Jr. Pickard & Co., 377.475	
Linsda.	Clifford	Layton M. Cordery, 378.172	
Lingo.	Caritta C.	Ernest St. Leger, 378.172	
Locater.	Carrie E.	James H. White, 378.189	
Leverage.	Carrie	Mathaniel P. Leverage, 378.421	
Lylon.	Grant R. III	Richard Rubin & Rock Surf Club, 380.226	
Lambden.	Carrie	Edgar L. Dickers, 380.581	
Lone.	Catherine M.	Burton J. Williams, 381.330	
Lynch.	Clara J.	J. O. Fancett, Inc., 381.352	
Layton.	Catherine J.	Louise B. Tullock, 382.216	
Loug.	Carlton	Clarence J. Esham, 383.1	
Lawsow.	Clifford D.	Edwin C. Ryan, 383.86	
Lynch.	Claude C. Jr.	Claude C. Lynch, 383.521	
Leverage.	Carrie	Norman Thomas, 383.571	
Layton.	Calat R. 3rd	Richard Rubin & Rock Surf Club, 384.239	
Leland.	Clara J.	Robert D. Black, 384.597	
Lingo.	Charles Hale	James Alfred J. Ellis, 385.83	
Lewinski	Edwin C.	Henry H. Pepper, 385.291	



GRANTEE	From	GRANTOR	Book	Page
Lynch.	Cordelia	Gilbert Rogers, <sup>stat</sup>	385	17
Lynch.	Charles R. <sup>stat</sup>	Gora R. Denting, <sup>stat</sup>	385	297
Lynch.	Carrie <sup>stat</sup>	Callie M. Lynch, <sup>stat</sup>	385	355
Littleton,	Era B. <sup>stat</sup>	Melissa J. Weissman, <sup>stat</sup>	385	389
Leadon,	Saramond <sup>stat</sup>	Letti J. MeLee, <sup>stat</sup>	385	527
Lynch.	Carrie <sup>stat</sup>	M. Kathleen Brubaker, <sup>stat</sup>	387	208
Lockhart.	Corinne <sup>stat</sup>	L.P. Sawcitt, Inc., <sup>stat</sup>	387	250
Lynch.	Clarince K. <sup>stat</sup>	Frank C. Taylor, <sup>stat</sup>	387	427
Lynch.	Caroline P. <sup>stat</sup>	Frank C. Taylor, <sup>stat</sup>	387	427
Lynch.	Carrie <sup>stat</sup>	L.P. Sawcitt, Inc., <sup>stat</sup>	388	43
Lexton,	Gora M.	William Jennings Wilson, <sup>stat</sup>	388	556
Lingo,	Carlton G.	Granville Messick, <sup>stat</sup>	391	391
Lakimore,	Charlotte S. <sup>stat</sup>	Marion R. Tucker, <sup>stat</sup>	391	439
LeCompte,	Claude M. <sup>stat</sup>	Harry C. Morris, <sup>stat</sup>	391	568
Lare,	Cathryn S. <sup>stat</sup>	E. Emory Butler, <sup>stat</sup>	392	259
Lewis,	Clairde S.	State of Kansas,	392	429
Lynch.	Clarice E. <sup>stat</sup>	James L. Murray, <sup>stat</sup>	392	463
Lingo.	Carlton G.	Ephraim L. Harman, <sup>stat</sup>	394	123
Lynch.	Clarence K. <sup>stat</sup>	Anne D. Dodd,	394	564
Lynch.	Carolyn G. <sup>stat</sup>	Anne D. Dodd,	394	564
Lacy.	Charles R. <sup>stat</sup>	Jackson R. Lacy,	394	584
Long	Carrie W. <sup>stat</sup>	Robert Lorenz, <sup>stat</sup>	395	206
Long	Carrie W. <sup>stat</sup>	Robert Lorenz, <sup>stat</sup>	395	206
LeCates	Charles W. <sup>stat</sup>	Edmund F. Ingram, <sup>stat</sup>	396	371
Landon.	Charles Newitt	Wade H. Sodey	396	571
Lesley	Cora W.	Florence E. Johnson	397	214
Layfield,	Charlotte M. <sup>stat</sup>	Elmer Layfield, <sup>stat</sup>	399	278
Lawson,	Clifford W. <sup>stat</sup>	Norman S. Lawson, <sup>stat</sup>	400	39
Lowe,	Carlton W. <sup>stat</sup>	Walter Elwood Chipman, <sup>stat</sup>	400	170
Lynch,	Clarence <sup>stat</sup>	Ella M. Pettyjohn	401	23
Lynch,	Caroline P. <sup>stat</sup>	Ella M. Pettyjohn	401	23
Lofland,	Connie <sup>stat</sup>	Kenneth E. Hopkins, <sup>stat</sup>	401	114
Lofland,	Connie <sup>stat</sup>	Kenneth E. Hopkins, <sup>stat</sup>	401	204
Lowe,	Calvin C. <sup>stat</sup>	Ruth E. Wilkins	401	333
Long,	Chester Marshall <sup>stat</sup>	Floyd H. Hitchcock, <sup>stat</sup>	403	206
Lynch.	Claude G. <sup>stat</sup>	Leroy D. Rust, <sup>stat</sup>	404	352
Lewis,	Charles <sup>stat</sup>	James M. Faulkner, <sup>stat</sup>	404	458
Lewis,	Clara Jane <sup>stat</sup>	James M. Faulkner, <sup>stat</sup>	404	458
Lingo.	Carlton G. <sup>stat</sup>	John L. Short, <sup>stat</sup>	406	7
Larmore,	Clara P. <sup>stat</sup>	J. Howard Lynch, <sup>stat</sup>	406	345

AAD947

GRANTEE

From

GRANTOR

Book Page

Lingo,	Clarence N.	W. Blaine Atkins, <sup>etal</sup>	407 78
Little Creek Poultry Farm		Ernest S. Carmean, <sup>etal</sup>	408 357
7th Long Hunter Co.	Curtis W.	Calvin C. Lowe, <sup>etal</sup>	409 131
Long,	Conrad O.	Calvin C. Lowe, <sup>etal</sup>	409 131
Lowe,	Carrie <sup>etal</sup>	Harold Mumford, <sup>etal</sup>	410 305
Long,	Christina <sup>etal</sup>	Mary Reed	410 397
"a" Layton,	Caleb R. <sup>etal</sup>	E. S. P. Jones, <sup>etal</sup>	410 564
Lundstedt,	Charles T. <sup>etal</sup>	William H. Davidson, <sup>etal</sup>	410 594
Layton,	Caleb R. <sup>etal</sup>	James J. McKinstry, <sup>etal</sup>	411 307
7th Long Hunter Co.	Curtis W. <sup>etal</sup>	Levin S. Henry, <sup>etal</sup>	412 251
Long,	Conrad O. <sup>etal</sup>	Levin S. Henry, <sup>etal</sup>	412 251
Lingo,	Carlotta <sup>etal</sup>	Ernest Lingo, Jr. <sup>etal</sup>	412 338
Sebegeon,	Charles H. <sup>etal</sup>	Alfred C. Guillen, <sup>etal</sup>	413 146
7th Long Hunter Co.	Curtis W. <sup>etal</sup>	Oscar Purnell Shockley, <sup>etal</sup>	413 575
Long,	Conrad O. <sup>etal</sup>	Oscar Purnell Shockley, <sup>etal</sup>	413 575
Lynch,	Cordelia <sup>etal</sup>	Blanche O. Phillips, <sup>etal</sup>	414 316
Lewis,	Cynthia <sup>etal</sup>	Frank S. Moore	414 569
Lloyd,	Claude J. <sup>etal</sup>	Mary S. Moore	419 40
Landon,	Charles Howard <sup>etal</sup>	Charles Landon, Jr. <sup>etal</sup>	415 179
7th Long Hunter Co.	Curtis W. <sup>etal</sup>	Antonio Gossi, <sup>etal</sup>	415 288
Long,	Conrad O. <sup>etal</sup>	Antonio Gossi, <sup>etal</sup>	415 288
Lynch,	Charles <sup>etal</sup>	Joseph Lynch, <sup>etal</sup>	415 460
Hofland,	Charles H. <sup>etal</sup>	Opeland W. Wilson, <sup>etal</sup>	416 53
Lyons,	Clarence A. <sup>etal</sup>	Annie May Abbott	417 162
Lisland,	Vinton J. <sup>etal</sup>	Joseph H. Short <sup>etal</sup>	421 274
Lang,	Carrie W. <sup>etal</sup>	George J. Schulz <sup>etal</sup>	426 274
Lertz,	Clayton F. <sup>etal</sup>	Harvey E. Melson, <sup>etal</sup>	427 140
Layton,	Caleb R. <sup>etal</sup>	Daniel J. Layton <sup>etal</sup>	427 401
Lewis,	Clara E. <sup>etal</sup>	Lena R. Jones Jester,	429 237
Larson,	Clifford H. <sup>etal</sup>	Paramount Poultry Inc.,	431 100

GRANTEE		From	GRANTOR		Book	Page
Laws	Daniel	Alexander	Polk		27	70
Laws	Daniel	Thomas	Sorden <sup>et al</sup>		27	286
Lofland	David	David	Hazzard		47	317
Lofland	David	Thomas	Killiams <sup>et al</sup>		49	268
Lofland	David	William	Wilson		49	402
Lofland	David	James H.	Killiams		50	48
Lofland	David	Alfred	Lofland		51	448
Lofland	David	David	Hazzard <sup>et al</sup>		52	349
Lofland	David <sup>et al</sup>	David	Hazzard <sup>et al</sup>		52	350
Lofland	David	Horatio	Heather <sup>et al</sup>		56	234
Lofland	David	Daniel	Currey <sup>et al</sup>		56	235
Lofland	David	John	Stout <sup>et al</sup>		56	237
Lingo	Daniel	Robert	Staples <sup>et al</sup>		56	318
Lofland	David	Myers	Miller		56	487
Lingo	David B.	Joshua O.	Kest <sup>et al</sup>		56	488
Lofland	David	Curtis	Shockley		57	274
Lofland	David	William R.	Wilson		57	277
Lingo	David	George	Chamberlain		57	495
Lecat	Daniel	Jeremiah	Lecat <sup>et al</sup>		58	273
Landreth	David	William D.	St. Bernard <sup>et al</sup>		59	293
Landreth	David	Gardner H.	Stright		59	294
Landreth	David	Rachel H.	Staples		59	321
Lofland	David	Benjamin	Reed <sup>et al</sup>		59	466
Lofland	David	Samuel	Groves		60	34
Lofland	David	Albert	Groves		60	37
Lofland	David	John	Abbott <sup>et al</sup>		60	335
Lofland	David	Booy	Hawning		60	336
Lofland	David	Robert	Joseph <sup>et al</sup>		60	337
Lofland	David	Joseph H.	Carey <sup>et al</sup>		60	338
Lofland	David	Abraham	Dobovan <sup>et al</sup>		61	498
Lofland	David	William	Messick <sup>et al</sup>		61	499
Lofland	David	Abraham	Dobovan		61	501
Lofland	David	Jesse	Dutton <sup>et al</sup>		61	502
Lofland	David	John	Abbott		64	279
Lofland	David	George	Hall <sup>et al</sup>		66	394
Lofland	David	William	Lofland <sup>et al</sup>		67	229
Lofland	David	William F.	Jones <sup>et al</sup>		68	203
Lofland	David	Samuel M.	Lofland <sup>et al</sup>		69	180
Layton	Daniel J.	Caleb R.	Layton <sup>et al</sup>		73	40
Layton	Daniel J.	Pinkey	Pettigohn		73	112

AAD947

GRANTEE		From	GRANTOR	Book	Page
Lofland	David		John C. Hazzard	73	237
Lifland	David		John C. Hazzard	73	238
Lofland	David		Alexander Young	73	314
Layton	Daniel J.		Edward P. Harris	74	13
Layton	Daniel J.		Caleb S. Layton et al	74	15
Layton	Daniel J.		James Pettymen	74	110
Lingo	Daniel		Henry Lingo et al	74	114
Layton	Daniel J.		Jacob D. Kimmey	74	436
Layton	Daniel J.		James H. Russell	74	441
Layton	Daniel J.		Caleb S. Layton et al	77	139
Long	David J.		William S. McCabe et al	79	420
Lyon	David		James M. Jester et al	82	333
Long	David J.		William S. McCabe et al	82	335
Lark	David		Lodawick Warren et al	82	537
Long	David J.		Levin J. Davis	83	542
Long	David J.		Levin J. Holloway	83	544
Lingo	Daniel		Joseph B. Lingo et al	85	100
Lawscher	David		William Gray (shff)	86	512
Long	David J.		John D. McCabe et al	87	143
Layton	Daniel J.		John H. Pettymen et al	90	482
Lynch	David L.		Sarah Lynch	91	310
Lingo	Daniel		Emma Short et al	91	566
Lingo	Daniel		Emma Short et al	91	568
Long	David J.		John E. Davis et al	92	563
Layton	Daniel J.		Caleb S. Layton et al	93	130
Layton	Daniel J.		Caleb S. Layton et al	95	446
Layton	Daniel J.		George P. Stoeckle	95	448
Layton	Daniel J.		Caleb S. Layton et al	95	450
Layton	Daniel J.		Mary C. Hobbs	95	453
Layton	Daniel J et al		Caleb S. Layton et al	96	55
Layton	Daniel J.		Caleb S. Layton et al	97	398
Lawson	Daniel L.		Joseph C. Hurdle	98	529
Layton	Daniel J et al		George Harris et al	98	534
Layton	Daniel J.		Dagworthy D. Joseph et al	99	61
Layton	Daniel J et al		John H. Messick et al	99	136
Layton	Daniel J.		C. Rodney Layton et al	99	436
Layton	Daniel J et al		Anna M. Layton et al	99	438
Layton	Daniel J.		George Harris et al	99	413
Layton	Daniel J.		Samuel R. Wilkins et al	100	531
Layton	Daniel J.		Samuel R. Wilkins et al	100	524

GRANTEE		From	GRANTOR	Book	Page
Layton	Daniel J.		C. Rodney Layton et al	102	70
Layton	Daniel J. et al		Josiah G. Marvel et al	102	378
Long	David J.		Charles H. Long et al	103	583
Layton	Daniel J.		Uriah Short et al	104	19
Layton	Daniel J.		Clifford P. MacCalla	104	144
Long	David J.		Mary A. Dickerson	104	590
Long	David J.		William S. Mc Cabe et al	104	592
Long	David J.		H. H. Hickman et al	104	593
Long	David J.		Ezekiel H. Bunting et al	104	594
Long	David J.		Ananias A. Derrickson et al	104	596
Long	David J.		Isaac E. Derrickson et al	104	597
Long	David J.		George H. Evans et al	104	599
Long	David J.		William B. Bunting et al	105	45
Long	David J.		John H. Hudson et al	105	47
Layton	Daniel J. et al		Norman B. Hufford et al	106	411
Layton	Daniel J. et al		Oliver Landreth et al	106	599
Latchesaw	David H. et al		William R. Poole et al	109	117
Lekites	Daniel C.		Samuel H. McCaulley et al	109	359
Long	David J.		Elizabeth Cardy et al	110	499
Layton	Daniel J.		John L. Mc Kim	112	41
Latchesaw	David H.		David R. Poole et al	112	187
Layton	Daniel J.		Envelope R. Mc Kim et al	114	31
Layton	Daniel J.		Charles L. Moore et al	115	151
Long	David J. et al		Elizabeth L. Evans	115	160
Lekites	Daniel C.		Amie E. Reed et al	116	366
Lekites	Daniel C.		Asbury Macklin et al	116	370
Layton	Daniel J.		C. H. Richards	117	147
Long	David J.		Ebe Stalter et al	119	169
Lawson	David C.		John A. Hurdle et al	122	313
Lekites	Delbert B.		David H. Reed et al	125	102
Long	Nora A.		Mary R. Staples et al	125	105
Lank	David H. et al		David Lank et al	126	550
Latchesaw	David H.		Lydia A. P. Poole	128	355
Long	Daniel S.		J. S. Long et al	133	162
Long	Daniel S.		John L. Coffin et al	140	279
Layton	Daniel J.		State of Delaware	144	140
Long	Daniel S.		Joshua R. James et al	144	390
Long	David H.		Henry A. Houston et al	144	432
Long	David J.		Joshua H. Bishop et al	146	489
Lekites	Daniel B.		Stephen L. Collins et al	149	256

AAD947

GRANTEE	From	GRANTOR	Book	Page
Lecates	Daniel B.	Pohatton & Downes <sup>et ux</sup>	149	258
Long	Daniel G.	Ebe L. Campbell <sup>et ux</sup>	151	23
Layton	Daniel J. Jr.	Lucinda Smith	152	123
Long	David J.	Carl Harrington	155	378
Long	David J.	Flemuel H. Long <sup>et ux</sup>	157	430
Layton	Daniel J. Jr.	Sarah E. Cannon <sup>adms</sup>	161	155
Long	David J.	Levin S. Melson <sup>et ux</sup>	161	418
✓ Long	Nora et al	John M. Lynch et al	161	100
Lee	Dennis	Alice M. Barlick	168	218
Layton	Daniel J. Jr.	Maud V. Neely et al	170	199
Layton	Daniel J. Jr.	Virgie A. Strickler	170	316
Layton	Daniel J. Jr.	Andrew Marvel <sup>et ux</sup>	171	232
Lloyd	David E.	Ezekiel St. Lloyd et ux	173	81
Lofland	David	John M. Lofland	176	559
Lofland	David	Alfred H. Lofland <sup>et ux</sup>	177	53
Lofland	David	Luke Lofland <sup>et ux</sup>	177	55
Lawson	Daniel L.	Burton C. Prettyman <sup>et ux</sup>	177	367
Layton	Daniel J.	Penelope R. McKim <sup>et ux</sup>	178	478
Long	David J.	Edward H. McCabe Jr. <sup>et ux</sup>	179	551
Long	David J.	Paul I. Scott et ux	179	554
Lynch	David S.	Jacob C. Lynch <sup>et ux</sup>	181	9
Long	David J. (40)	James G. Brasure <sup>et ux</sup>	181	541
Long	David J. (40)	Peter S. Long et ux	189	372
Long	David J.	William M. Radcliffe <sup>et ux</sup>	189	402
Lawson	Daniel St.	John J. Perry et al	189	576
✓ Lane	Nora et al	Laura Ryan et al	190	221
Long	Daniel G.	Robert F. Floyd et ux	190	273
Layton	Daniel J. Jr.	Penelope R. McKim <sup>adms</sup>	190	357
Layton	Daniel J. Jr.	Daniel J. Layton Sr.	194	572
Long	David J. et al	William N. Radcliffe <sup>et ux</sup>	195	432
Layton	Daniel J. Jr.	Martha Jones et al	200	155
Lawson	David C.	William C. Hurdle <sup>et ux</sup>	200	459
Layton	Daniel J. et al	William A. Parker et ux	200	490
Littleton	Daniel H. C.	William E. Ennis et ux	201	478
Layton	Daniel J. Jr.	Delaware Trust Co. <sup>et ux</sup>	205	238
Lecates	Daniel B. et ux	Benjamin B. Bowden <sup>et ux</sup>	206	456
Lecates	Daniel B.	William H. Lecates <sup>et ux</sup>	206	560
Layton	Daniel J.	Mary E. Bacon <sup>adms</sup>	207	417
Layton	Daniel J.	Equitable Trust Co. <sup>trustee</sup>	208	314
Littleton	Daniel H. C.	Theodore S. Hopkins <sup>et ux</sup>	208	368



GRANTEE		From	GRANTOR		Book	Page
Littleton	D. Elwood	Luther	Jodd		209	465
Layton	Daniel J.	Charles J.	Moore	Exr	209	554
Layton	Daniel J. Jr.	George H. P.	Coates		210	106
Layton	Daniel J. Jr.	Equitable Trust Co	Trustee		210	107
Lodge	Delmar	Napoleon B.	Register	etal	211	304
Layton	Daniel J.	Annie E.	Reynolds	etal	213	405
Layton	Daniel J.	Arthur M.	Hudson	etal	215	264
Layton Jr.	Daniel J.	The Kent County	Medical	Co	220	18
Layton Jr.	Daniel J.	William H.	Schmidt	etal	220	19
Lewber	Maisy	John H.	Postley	etal	225	512
Littleton	David E.	John	Spencer	etal	226	130
Long	Dan	William J.	Tindal	etal	233	379
Layton	Daniel J.	Cora S.	Burnell	etal	233	563
Long	Daniel E.	Joseph S.	Carey	etal	236	172
Layton	Daniel J.	William H.	Bojce	etal	237	463
Layton	Daniel J.	William H.	Bojce	etal	237	464
Layton	Daniel J.	Rosa Jones	Chudwick		237	546
Layton	Daniel J.	Julia	Rice		237	547
Layton	Daniel J.	Azley B.	Magee		239	44
Layton	Daniel J.	Sarah P.	Collins	etal	239	58
Layton	Daniel J.	Peoples Guarantee	Trust		239	59
Layton	Daniel J.	Robert J.	Booth	etal	239	96
Layton	Daniel J.	Annie B.	Gross		239	99
Layton	Daniel J.	Juley F.	Collins		239	128
Lecates	Daniel H.	Mary J.	West	etal	239	190
Layton	Daniel J.	Clara A.	Hogel		240	123
Long	David J. (78)	Albert F.	Williams	etal	243	320
Layton	Daniel J.	George H.	Edzey	etal	247	428
Layton	Daniel J.	Charles E.	Thackeray	etal	249	437
Lekites	Dollie K. etal	Effie C.	Williams	etal	249	581
Layton	Daniel J.	Sussex Investment Co.			250	430
Layton	Daniel J.	John C.	Wood	etal	253	150
Layton	Daniel J.	Caleb R.	Layton		256	247
Lingo	Derrick A.	Com. of	Rehoboth		256	515
Layton	D. J.	Delaware Trust Co.	Attorney		257	568
Layton	Daniel J.	Monroe H.	Adams	etal	259	106
Layton	Daniel J.	St. Pauls P.E. Church			261	336
Layton	Daniel J.	William D.	Denney	etal	263	252
Lekites	Dallis H. etal	C. M.	McCabe	etal	267	533
Lofland	Douglas	James H.	Phillips	etal	271	147

AAD947

GRANTEE	From	GRANTOR	Book	Page
Lecates	Daniel B. et al	Oliver Cordrey et al	273	532
Layton	Daniel J. (grantee)	Rehoboth Heights Assn.	275	402
Layton	Daniel J.	Archibald C. Jones	277	453
Lloyd	David et al	Andrew J. Lynch (Trustee)	278	73
Lingo	Herrick D.	May Shelt Joseph et al	279	472
Layton	Daniel J.	Rebecca A. Fooks et al	281	21
Lawson	Daniel J.	Certif. of Condemnation Proceedings	281	357
Littleton	Bella	Millsboro Trust Co. et al	282	50
Layton	Daniel J.	Harvey F. Marvel	283	260
Layton	Daniel J.	John S. Isaacs et al	283	338
Layton	Daniel J.	Andrew Marvel et al	284	309
Lingo	et al	Jonathan Baker et al	288	543
Layton	Daniel J.	Cert. of Appointment & Oath of Office	291	51
Lane	Daniel S. et al	Horace B. James, et al	301	264
Littleton	Daniel H. C.	David J. Littleton, et al	305	87
Layton	Daniel J., Jr.	Joseph B. Waples, et al	305	293
Levie	Dorothy Mae	Roy Mitchell et al	307	34
Levie	Dorothy Mae	Arlando S. Murray et al	307	35
Lecates	Dozell B. et al	Peoples Natl. Bank et al	307	340
Long	David J.	Flemuel A. Long, et al	311	188
Layton	Daniel J. et al	Caleb Rodney Layton et al	312	136
Layton	Daniel J. et al	Louise B. King	312	400
Long	Daniel J.	Breton L. Williams, et al	312	427
Long	Dora A. et al	Home Owners Loan Corp.	313	325
Layton	Daniel J., Jr.	Oscar J. Stevens	313	463
Lingo	Herrick D. et al	Frederick A. Ross, et al	313	507
Layton	Daniel J., Jr.	Hannie K. Fooks	314	491
Layton	Daniel J., Jr.	James R. Maynard	315	483
Sabachia	Daisy, et al	The Consumers Commission	316	220
Littleton	Daniel H. B.	Commissioners of Taxes	317	16
Stone	Lafayette et al	Isaac H. Joseph, et al	317	87
Quincy	David, 3rd	Lily M. Noble Williams, et al	318	533
Lynch	Doris E. et al	Trustee Lynch, et al	321	124
Layton	Daniel J., Jr.	Scapul, B. & G. Cassin	321	310
Layton	Daniel J. et al	Julian Thomas Robinson et al	321	577
Lee	D. Creston et al	John R. Esbridge, et al	322	334
Layton	Daniel J., Jr.	Eugene K. Ackw. et al	326	208
Layton	Daniel J., Jr.	Rehoboth Indian Beach Co.	326	354
Lloyd	Walc. E. et al	Leroy B. Hurley, et al	327	169
Layton	Daniel J., Jr.	William W. Wilkins	327	546

GRANTEE		From	GRANTOR		Book	Page
Lone.	Nicolau H. Stey		Edward M.	Daly, Stey	328	73
Lone.	Nicolau H. Stey		Edward M.	Daly, Stey	328	253
Lone.	Nicolau		John B.	Lone.	329	159
Layton.	Daniel J. jr.		J. Lick M.	Greer, Stey	329	366
Layton.	Daniel J. jr.		Ephraim Spence	Harmon, Stey	331	363
Layton.	Daniel J. jr.		Michael Spence	Middleton, Stey	331	374
Layfield.	Oris		Proell	Layfield, Stey	336	253
Lekites.	Dollie H. Stey		States of	Delaware.	336	322
Lodge.	Price (30, in 7. 18. 20.)	Masonic	Knott, Stey		337	64
Lorraine.	Brookly E. Stey		Paul E.	Lone, Stey	337	330
Lorraine.	Brookly E. Stey		Martha M.	Lorraine, Stey	337	331
Lathbury.	Lucie J. Stey		Frank S.	Lathbury, Stey	342	403
Lathbury.	Lucie - Janette		Wad E.	Lone, Stey	342	404
Layton.	Daniel J. jr.		E. Paul	Noble, Stey	342	376
Lodge.	Delmar, Stey		Estella	Lodge, Stey	342	390
Lewis.	Dorothy M.		Ebe J.	Lewis, Stey	344	178
Littleton.	Debbie Stey		Walter E.	Lone, Stey	344	382
Lama.	Dora R. Stey		William H.	Mitchell, Stey	344	478
Lewis.	Dorothy Mae		Ernie B.	Murray.	346	156
Lorraine.	Dorothy E. Stey		George E.	Osby, Stey	346	256
Littleton	Marcell H. Stey		Clara M.	Martell.	347	270
Lloyd.	Sale E. Stey		Ray E.	Lone, Stey	350	161
Lakmore.	Dorothy, Stey		Dr. William C.	Marshall, Stey	350	325
Lathbury.	Dollie J. Stey		Knace B.	Lathbury, Stey	350	373
Lingo.	Herrick O. Stey		Mary Adams	Jones, Stey	350	333
Lingo.	Herrick O. Stey		Grace J.	Simmons, Stey	350	393
Lodge.	Donald E. Stey		Rachel J. J.	Lone, Stey	351	399
Lone.	Dafrey J. Stey		Paul E.	Mitchell, Stey	353	78
Lingo.	Herrick O. Stey		Joseph M.	Lone, Stey	353	496
Lingo.	Herrick O. Stey		Charles D.	Abbott, Stey	354	447
Lamberson.	Dorothy Stey		Abert H.	Gibbards.	355	151
Layton.	Daniel J. jr.		John D.	Short, Stey	353	337
Lupton.	Daniel J. jr.		Phoster S.	Fritz.	353	338
Lorouthal.	Dorothy E. Stey		Mabel S.	Widley, Stey	353	313
Lee.	H. Preston		Randall E.	Widley	356	556
Lekites.	Dollie Stey		L. J. Scautt, Jr.	Stey	357	439
Lamson.	Price E. Stey		Edna M.	Short	357	465
Lee.	H. Preston		Cuby L.	Widley,	358	187
Lecatus.	Daniel H. Stey		J. Glavin	Jones, Stey	358	250
Livachia.	Lincy - Price		James J.	Master,	358	374

AAD947

GRANTEE	From	GRANTOR	Book	Page
Layton.	Daniel J.	Walter R. Simmons	358	481
Lemberson.	Dorothy	Florence A. Gump	359	190
Lavachia	Maissy Gene	Lucie Schmirer	360	21
Larimore.	Dorothy, stat	Kenneth Suther	360	53
Larimore.	Dorothy, stat	Jane Suther	360	54
Lattin.	David J. stat	Isabel A. Jacob	360	114
Lingo.	Herrick C. stat	John C. Williams	360	471
Lohles.	Robert Lee	Samuel M. Keen	360	491
Lingo.	Herrick C. stat	Commissioner of Probate	361	274
Lovejoy.	David	Flora C. Green	361	383
Layton.	Daniel J.	William J. Bean	361	380
Lyle.	Daniel J. Jr.	John H. Harrison	364	184
Lowe.	Frederic J. stat	Florence E. Johnson	366	60
Lowe.	Robert H. stat	Charles C. Herli	366	561
Larimore.	Dorothy C. stat	Anna E. Spald	367	71
Layton.	Daniel J. Jr.	Marion Pashell Moore	368	121
Layton.	Daniel J. Jr.	Marion Pashell Moore	368	121
Layton.	Daniel J. Jr.	Louise Larson	368	123
Layton.	Daniel J. Jr.	Louise Larson	368	123
Lidman.	Lois M. stat	Edward J. Sutherland	368	588
Lowe.	Frederic J. stat	Charles A. Parsons	369	498
Linn.	Dorothy C. stat	Lester M. Kauffman	371	43
Liquor.	Frederic J. stat	William R. Williams	371	274
Layton.	Dorothy C. stat	Adrian H. Allen	371	325
Larimore, Donald	Frederic J. stat	Hester J. Brown	372	209
Loy.	Lois M. stat	Joshua C. Jones	372	453
Lowe.	Polaw H.	Edith E. Joyce	372	599
Luce.	Lois M. stat	J. P. Short Company	373	334
Lidman.	Lois M. stat	Louise C. Elliott	374	350
Lindsay.	Dorothy McMahon	Probate by the Sea Realty Co.	376	142
Lordlynn.	David C.	William Taylor	378	185
Larimore.	Dorothy C. stat	Anna E. Spald	378	557
Lindsay.	Frank M. stat	William A. Keli	380	168
Lewis.	David H. stat	Mac Hall	380	536
Lowe.	Frederic J. stat	Robert A. Adams	381	584
Layfield.	David C. stat	William H. Draper	382	323
Layton.	Daniel J. Jr.	Bonora F. Stearns	382	350
Layton.	Daniel J. Jr.	Ralph L. Bennett	384	447
Layton.	Daniel J. Jr.	Michael M. Healy	386	80
Layton.	Daniel J. Jr.	George Robert Child	386	100

GRANTEE	From	GRANTOR	Book	Page
Layton.	Daniel J. Jr.	Roland F. Beauchamp,	386	130
Layton.	Daniel J. Jr.	Roland F. Beauchamp,	387	305
Lingo.	Derrick C. Jr.	G. Marie Welch,	391	185
Lynn.	Frederick A.	Felix Mikolajczyk,	392	451
Lynn.	Dorothy S.	Felix Mikolajczyk,	392	451
Le Cates.	Dorothy J.	John E. Atwell,	393	427
Layton.	Daniel J.	Ann B. deBout,	394	31
Layton	Daniel J.	Howard W. Smith,	395	325
Lowe	Donald James	Levin A. Williams,	395	380
Lowe	Deolan H.	State of Delaware	396	93
Lehman	Dorothea C.	Allen Kirkpatrick & Co. Inc.	396	356
Larrimore	Dorothy B.	Anne B. Dodd	397	49
Layton	Daniel J.	William S. Bean Jr.	397	295
Lowe	Deolan H.	Alton E. Lowe exr.	397	298
Lowe	Deolan H.	W. Blaine Atkins,	397	320
Lowe	Nelbert W.	W. Blaine Atkins,	397	320
Layton	Daniel J.	Jackson Reynolds Jackson,	397	388
Lynch	Doris M.	Harry C. Mitchell,	397	535
Link.	Daniel J. Jr.	Carl O. Wattenbarger	398	447
Lofland.	Ronna M.	Robert W. Jurnall "Trustee"	399	39
Layton.	Daniel J.	Marion William Shockley,	399	174
Link.	Daniel J. Trustee	Charles J. Nelson,	401	59
Layton.	Daniel J. Jr.	William D. Cordrey,	401	95
Lowe.	Deolan H.	O. Peyton Read,	401	484
Lowe.	Deolan H.	George W. Hastings,	403	29
Long.	Rora Christine	Lloyd H. Hitchcock,	403	206
Layton.	Daniel J. Jr.	Marvin G. Bradley,	404	351
Lowe.	Deolan H.	Charles W. Reulin,	406	285
LeKites.	Dollie K. Trustee	Edwin V. Condon,	406	511
Le Kites.	Nelbert Paul	The Milford Trust Co.	407	56
Lanthrop.	Ronald B.	Robert G. Lanthrop,	407	476
Lofland.	Ronald A.	William B. Miller	408	491
Lofland.	Dorothy	William B. Miller	408	491
Layton.	Daniel J. Jr.	Mat E. Bunting,	409	159
Long.	Rora A. Trustee	Mary Alberta Baker,	409	373
Layton.	Daniel J. Jr.	Douglas H. Cooper,	410	88
Lynch.	Dorothy J.	Riantha Lee Feaster,	410	243
Lowe.	Deolan H.	Ford M. Warrington,	410	575
Lowe.	Deolan H.	Ford M. Warrington,	410	576
Larmore.	Ronald H.	Herbert A. Larmore,	411	15

AAD947

GRANTEE

From

GRANTOR

Book Page

Long.	Aoris M. <sup>etal</sup>	Edwin C. Ryan	411	224
Howe.	Abolan H.	State of Delaware	412	67
Layton.	Daniel J.	James M. Faulkner <sup>etal</sup>	415	318
Layton.	Daniel J. <sup>etal</sup>	Thomas G. Curnell <sup>etal</sup>	415	337
Lewis.	Dorothy <sup>etal</sup>	Henry H. Holland <sup>etal</sup>	417	580
Lynch.	Dorothy <sup>etal</sup>	Frederick W. Stuedler <sup>etal</sup>	416	451
Lewis.	Dorothy <sup>etal</sup>	John L. Lewis <sup>etal</sup>	420	412
Layton.	Dorothy <sup>etal</sup>	Mary L. Ward <sup>etal</sup>	417	217
Lathbury.	Sollie J. <sup>etal</sup>	Horace B. Lathbury <sup>etal</sup>	421	252
Layton	Daniel J.	South Bethany Corporation	423	132
Larimore,	Dorothy <sup>etal</sup>	John W. Chaper <sup>etal</sup>	423	592
Lekman,	Bertha <sup>etal</sup>	Allen Kirkpatrick Co., Inc.	424	46
Lekman,	Bertha <sup>etal</sup>	Del. Mary Food Service, Inc.	424	42
Landing	Dorothy S. <sup>etal</sup>	Mary Reed	424	262
Littleton,	Harold H.C. <sup>etal</sup>	William H. Prutzman <sup>etal</sup>	425	596
Layton,	Daniel J.	Mary H. Townsend <sup>etal</sup>	426	46
Layton,	Daniel J. <sup>etal</sup>	Daniel J. Layton <sup>etal</sup>	427	437
Layton,	Daniel J.	Robert A. Whitten, Jr. <sup>etal</sup>	429	264
Layton,	Daniel J.	Seaford Trust Company	429	382
Layton,	Daniel J.	The Peoples Nat'l Bank of Seaford	429	541
Lyons,	Desmond A.	State of Delaware	429	536



GRANTEE		From	GRANTOR		Book	Page
Lofland	Elias	Heavels	Lofland		23	65
Lynch	Eli	William	Truitt et al		23	379
Long	Elizabeth	Paul	Hayward		26	146
Long	Eber	Paul	Hayward		26	146
Long	Ester	Paul	Hayward		26	146
Lecatt	Ebenzer	William	Balk et al		26	200
Linch	Eli	William Truitt	Adm <sup>r</sup> of		28	144
Linch	Eli	Jesse	Passwaters		28	146
Lecatt	Ebenzer	George	Sucker et al		28	256
Lecat	Ebenzer	James	Balk et al		31	9
Lecat	Ebenzer	Margaret D. Balk			31	249
Lecat	Ebenzer	Augustus	Lecat et al		31	311
Lofland	Elias	James	Lofland et al		32	64
Lofland	Elias	Robert	Lofland		32	406
Linch	Edward	John	Linch et al		34	37
Linch	Edward et al	Samuel	Trone et al		34	41
Lauv.	Elijah	James	Huffington		35	5
Lecatt	Ebenzer	William T.	Balk		35	54
Lofland	Elias	Samuel	Sindal		35	237
Lofland	Elias	William	Colleges et al		35	355
Lofland	Elias	Levin	Stewart et al		36	228
Lofland	Elias	James	Macell et al		36	481
Lynch	Edward	John	Hayes et al		41	375
Lynch	Elijah	James	Bennett		42	8
Layton	Eli	Noah	Short		42	335
Long	Elizabeth et al	William	Dunning		44	217
Long	Emeline et al	Samuel	Johnson		48	41
Long	Elisha	Manaer	Sum		48	182
Long	Eber	Edward	Lynch et al		49	11
Long	Eber	George R.	Long et al		49	193
Lofland	Elias	William	Lofland		49	353
Long	Eber	Robert S.	Long et al		50	327
Lingo	Elisha et al	Jesse	Lingo et al		51	251
Lynch	Erskine et al	Ebe	Walter et al		51	493
Lynch	Elijah	Edward	Dingle et al		53	147
Long	Eber	Jeremiah	Long et al		53	261
Long	Elisha et al	Gardner H.	Wright et al		54	149
Layton	Eli et al	Benton	Harris et al		54	448
Lofland	Elias	David	Lofland et al		57	42
Lofland	Elias	Alfred	Lofland et al		57	43

AAD947

GRANTEE	From	GRANTOR	Book	Page
Layton	Elizabeth <sup>etal</sup>	Sarah	Layton	57 417
Layton	Ebenezer	David	Hudson	59 224
Long	Elisha	Robert	Campbell	60 270
Lynch	Ezekiel <sup>etal</sup>	James	Lynch <sup>etal</sup>	62 211
Lowe	Ebenezer <sup>etal</sup>	Charles N.	Moore <sup>etal</sup>	63 91
Long	Elizabeth <sup>etal</sup>	Charles	Long	63 301
Lofland	Elias	Nutter	Lofland <sup>etal</sup>	63 480
Lingo	Eleanor	John	Lingo <sup>etal</sup>	64 482
Lowe	Ebenezer <sup>etal</sup>	William	Lowe	65 37
Layton	Ebenezer	Levin	Hudson <sup>etal</sup>	65 61
Lynch	Ezekiel <sup>etal</sup>	Nancy P.	Lynch	65 140
Lynch	Ezekiel	Nathaniel	Tunnell	65 344
Lynch	Ezekiel	Joshua J.	Lynch <sup>etal</sup>	65 345
Lingo	Edward H.	Levin	Lingo	66 145
Lynch	Ezekiel <sup>etal</sup>	Joshua J.	Lynch <sup>etal</sup>	67 418
Layton	Elizabeth <sup>etal</sup>	Harren S.	Layton <sup>etal</sup>	68 197
Lynch	Ezekiel <sup>etal</sup>	Edward St. B.	Lynch <sup>etal</sup>	69 37
Lingo	Emeline <sup>etal</sup>	Robert	Harren	69 115
Lynch	Emma <sup>etal</sup>	William H.	King <sup>etal</sup>	71 602
Lingo	Erasmus	Hammon	Lingo <sup>etal</sup>	72 192
Lynch	Elijah	George St.	Howard <sup>etal</sup>	73 50
Lynch	Ezekiel St.	Henry J.	Evans <sup>etal</sup>	73 233
Lacey	Emma	Jacob A.	Hilgus <sup>etal</sup>	74 171
Lacey	Emma	Joshua J.	Lynch <sup>etal</sup>	74 179
Legate	Ebenezer	Garrison G.	Culver <sup>etal</sup>	75 404
Layton	Eli J.	William E.	Burton <sup>(S.P.)</sup>	75 534
Lee	Elizabeth B.	Frances A.	Harren	76 282
Long	Elizabeth <sup>etal</sup>	Albert St.	Beans	76 381
Lingo	Erasmus <sup>etal</sup>	Daniel	Lingo	77 113
Lloyd	Edward	James	Harrie <sup>etal</sup>	77 347
Lynch	Elijah	Ebe	Townsend <sup>etal</sup>	77 391
Lynch	Elijah	Henry	Hickman <sup>etal</sup>	77 392
Lynch	Elijah	Hannah St.	Hudson	77 393
Long	Elisha	Manaen	Gum	77 404
Lowe	Elijah <sup>etal</sup>	John	Lowe <sup>etal</sup>	78 131
Long	Eber	Isaiah	Long <sup>etal</sup>	78 516
Layton	Albert St.	Sophia E.	White	79 52
Leeper	Elizabeth <sup>etal</sup>	George St.	Miller <sup>(S.H.)</sup>	79 571
Lynch	Elijah	Netty	Dickerson <sup>etal</sup>	80 441
Layton	Albert	Jacob	Moore	82 344

GRANTEE		From	GRANTOR	Book	Page
Long	Emma B.	Harbeson	Nickman <sup>etx</sup>	82	356
Lynch	Elijah	Samuel J.	Lowe etx	83	13
Lynch	Elijah	Philip	Short etal	83	14
Layton	Albert St.	Cannon	Skilley etx	83	440
Lynch	Elizabeth	Henry	Mumford	85	323
Layton	Albert St.	Charles J.	Richard <sup>(Jr)</sup>	86	408
Lynch	Elihu M.	Gardiner H.	Stright	86	496
Lynch	Elihu M.	Robert H.	Mumford	87	127
Layton	Albert St.	Ann G.	Stoddruff	87	220
Layton	Albert St.	Bank of	Seaford	87	461
Layton	Albert St.	John H.	Sudler <sup>etx</sup>	87	533
Lynch	Edward J.	Elijah	Lynch etx	88	287
Lynch	Edward J.	Janette	West etal	88	483
Lowe	E. M. etal	Benjamin M.	Smith etx	89	43
Layton	Elisha	Elijah	Harrington <sup>etx</sup>	89	324
Layton	Albert St.	George St.	Skilley etx	89	552
Layton	Albert St.	Levie S.	Smith etx	90	125
Lingo	Emeline S.	Benjamin S.	Lingo	90	168
Layton	Elisha etal	Levin E.	Miller etx	90	240
Long	Elizabeth <sup>m</sup>	Benjamin	Long	90	317
Long	Elizabeth <sup>m</sup>	Angeline	Nickman	90	318
Lynch	Elijah	Mary St.	Sharp etal	90	335
Lynch	Elijah	William A.	Howard	90	336
Lynch	Elijah	Janette	West etal	90	338
Layton	Albert St. etal	Ambrose	Cannon <sup>etx</sup>	90	343
Layton	Albert St.	Morgan F.	Williams <sup>etx</sup>	91	250
Layton	Albert St.	Miram F.	White etx	91	251
Layton	Elisha etal	Curtis J.	McCabe <sup>etx</sup>	91	519
Lynch	Elijah etx	Mary A. C.	Dawson	92	87
Long	Elizabeth	Levin J.	McCabe <sup>etx</sup>	92	564
Lynch	Elijah C.	Alfred	Lynch etx	93	94
Lewis	Euphemia	Joseph H.	Burkham <sup>etal</sup>	93	153
Lofland	Elias	Broadkilt	B. & L. New	93	510
Lewis	Elisha J.	William B.	White etal	94	480
Layton	Albert St.	Lizzie A.	Cahall	95	413
Lynch	Elijah	George St.	Hollouay <sup>etx</sup>	96	19
Lank	Ella S.	John H.	Taynter	96	230
Long	Elisha W.	John C.	Davis etx	96	266
Lynch	Elijah	Joshua J.	Daisey	97	58
Layton	Albert St.	Adolphe A.	Meenpon <sup>etx</sup>	98	73

AAD947

GRANTEE	From	GRANTOR	Book	Page
Lynch	Elihu M.	Gardner H. Wright	98	235
Lowe	Ebenezer M.	William J. Kenney et al	100	252
Lynch	Elijah	Elisha C. Dukes et al	101	138
Lynch	Elijah	Elisha C. Dukes	101	147
Lynch	Elihu M.	Isaac N. Tooke	104	217
Leiper	Elizabeth A.	William M. Hickman et al	104	276
Layton	Elisha et al	Jonathan T. Baker et al	104	352
Lynch	Edward M.	George C. Twilley et al	104	364
Laccorn	Emit	William C. Cross et al	105	250
Layton	Albert St	Lurana S. Muse et al	105	520
Lickens	Elizabeth	Riley Donovan	108	238
Lickies	Eliza J.	Peter J. Hart et al	108	309
Layton	Albert St.	Charles J. Turnell et al	108	485
Lloyd	Ezekiel St.	Samuel Graham et al	108	576
Layton	Elisha et al	Charles J. Turnell et al	108	577
Locates	Elmer C.	Ellen Hastings	109	40
Layton	Albert St.	Peter J. Empe et al	109	211
Lynch	Elijah C.	Laban H. Murray et al	109	411
Lynch	Elijah C.	Peter M. Herrick et al	110	491
Lumback	Elizabeth S.	Esquire J. Campbell et al	111	86
Lowe	Ephraim St.	James B. Watson et al	111	108
Lynch	Elizabeth A.	John St. Rust et al	112	421
Lynch	Elihu M.	George St. Hatfield et al	113	448
Lindsay	Eugene J.	Anb C. Boyce	114	40
Lynch	Eva R. et al	William A. Lynch	114	435
Lynch	Edward M.	John C. Naisay et al	115	225
Lickies	Emma C.	David H. Reed et al	116	368
Long	Eber	Alfred B. Robinson et al	116	499
Lynch	Elihu M.	William C. Short et al	118	433
Lynch	Ezekiel et al	Levin S. Melson et al	121	165
Lodge & Lloyd	Eliza J.	Charles St. Robinson	121	231
Layton	Elisha D.	Joseph D. Truxton et al	124	118
Lathbury	Edward J.	Lilly M. Halter et al	125	188
Lloyd	Ezekiel	John C. Barwick et al	125	261
Lynch	Edward M.	Sarah L. Twilley et al	126	304
Lingo	Emma	Belle Parkhurst	126	312
Lynch	Ezekiel et al	William J. Hudson et al	127	331
Lewis	Evangeline	Emma C. Barham	128	13
Lynch	Ezekiel	William J. Hudson et al	128	111
Lynch	Edward M.	John V. Stells et al	129	207

GRANTEE	From	GRANTOR	Book	Page
Lingo	Ella	Jesse J.	Kelle etus	130 420
Lofland	Edward E.	Charles B.	Houston <sup>etal</sup>	132 273
Lingo	Elisha G.	John C.	Thoroughgood <sup>etus</sup>	132 534
Lofland	Ethel P.	Richard	Beebe etus	132 557
Long	Elizabeth J.	John T.	Dukes.	132 575
Lingo	Elisha G.	Benjamin S.	Jones etus	133 46
Lofland	Elias	Johnathan Lofland <sup>etus</sup>		133 544
Lingo	Eva B.	Richards H. Adams <sup>etus</sup>		134 97
Long	Edward H.	Robert C.	Chambers <sup>etus</sup>	134 302
Lynch	Edward J.	Joshua C.	Townsend <sup>etus</sup>	135 416
Lingo	Edward L.	Robert D.	Stephenson <sup>etus</sup>	136 157
Long	Eliza J.	Levin L.	Taylor etus	138 573
Lofland	Elias	John B.	Conner <sup>etus</sup>	140 61
Lloyd	Ezekiel	Charles A.	Fries etus	142 599
Lloyd	Ezekiel H.	Charles H.	Jones etus	143 202
Long	Elisha D.	John L. J.	Rogers <sup>etus</sup>	143 213
Lank	Edwin	William E.	Wanskief <sup>etal</sup>	144 176
Lank	Edgar H.	William M.	Lank etal	144 515
Lawson	Elmer H.	Annie B.	Messgrove <sup>etal</sup>	145 289
Lekites	Elijah J.	Elisha D.	Layton etus	147 240
Layton	Elisha D.	Isaac J.	Gray etus	147 244
Lloyd	Ezekiel H.	Milo L.	Blanchard <sup>etal</sup>	147 454
Letty	Ella C.	Theophilus S.	Hill etus	147 481
Lloyd	Ezekiel H.	John M.	Blanchard <sup>etal</sup>	147 454
Legates	Eliza C.	Joseph S.	Hilson etus	148 84
Lynch	Elijah C.	State of	Delaware	149 317
Lynch	Edgar L.	John H.	James <sup>etus</sup>	150 12
Long	Eber H.	Frank	Neely etus	151 218
Long	Eber H.	Farmer's	Bank	151 220
Long	Estella etal	Asher	Godfrey	152 593
Lynch	Earnest	Theo. F.	Quinton <sup>etus</sup>	155 559
Lecates	Elder F.	Lydia J.	Lecates	156 570
Lankford	Everett R.	Frederick	Lankford	158 366
Lynch	Edgar L.	Aaron J.	Lynch etus	159 577
Lynch	Edward J.	William B.	Herrickson	159 590
Lingo	Eva B etal	Ayers S.	Stebster <sup>etus</sup>	160 66
Lynch	Elijah C.	Margaret B.	Burnell <sup>etal</sup>	160 78
Lindsay	Edward C. <sup>etal</sup>	William H.	Davis etus	161 477
Lindsay	Elizabeth <sup>etal</sup>	William H.	Davis etus	161 477
Long	Everett	Ebe J.	Chandler <sup>etus</sup>	162 201

AAD947

GRANTEE	From	GRANTOR	Book	Page
Lekites	Elijah T.	James J. Hudson <sup>et ux</sup>	163	569
Lynne	Elizabeth P.	Charles H. Maull <sup>et ux</sup>	164	169
Lank	Edgar H. <sup>et ux</sup>	Mary S. Lank <sup>et ux</sup>	164	196
Lynam	Edward F.	Fenwick Island Land <sup>Co</sup>	164	508
Lynch	Elijah C.	John H. Herrickson <sup>et ux</sup>	165	187
Lattimore	Emma S.	Frank W. Holloway	166	260
Lloyd	Ezekiel H.	Harvey R. Messick <sup>et ux</sup>	168	32
Loftland	Ella M.	Rhoda K. Smith <sup>et ux</sup>	168	592
Long	Edward L.	Robert S. Guillen <sup>et ux</sup>	170	43
Legates	Eliza E.	Isaac P. Conaway <sup>et ux</sup>	170	525
Lyons	Elizabeth P.	Joseph B. Lyons <sup>et ux</sup>	173	48
Lynch	Edgar L.	Daniel J. Murray <sup>et ux</sup>	173	226
Lodge	Edson C.	Richard Beebe	174	34
Lynch	Elijah H.	Timothy Townsend <sup>et ux</sup>	174	198
Lynch	Elijah	Ebe Townsend <sup>et ux</sup>	174	200
Lecates	E. Frank	Walter B. Stephens	174	469
Lecates	E. Frank	Delmar Real Estate Co.	174	515
Lidstone	Eli <sup>et ux</sup>	Edward Howe <sup>et ux</sup>	176	229
Long	Emma M. <sup>et ux</sup>	John R. Steele <sup>et ux</sup>	176	487
Lawson	Elmer H.	John B. Rogers <sup>et ux</sup>	177	371
Lingo	Elizabeth E.	Charles H. Rust <sup>et ux</sup>	177	496
Lingo	Eva B.	James W. Stard <sup>et ux</sup>	177	544
Lathbury	Edward T. <sup>et ux</sup>	Louis E. Lathbury	178	21
Lynch	Edgar L.	William J. Hickman <sup>et ux</sup>	178	106
Lingo	Elizabeth	Edward U. Johnson <sup>et ux</sup>	178	336
Lecates	E. Frank	Delmar Real Estate Imp	179	430
Lecates	E. Frank	John C. Lecates <sup>et ux</sup>	180	179
Lynch	Elizabeth C.	Calb H. Lynch <sup>et ux</sup>	181	6
Lynch	Elisha J.	Isaac T. Elliott	182	20
Lingo	Elizabeth C.	Robert B. Johnson <sup>et ux</sup>	182	239
Layton	Albert H.	Peter F. Empire <sup>et ux</sup>	184	237
Lecates	E. Frank	Harvey J. Stevens <sup>et ux</sup>	185	224
Lynch	Elijah H.	Clarence Rickards <sup>et ux</sup>	187	277
Lingo	Emma C.	Benjamin B. Erving <sup>et ux</sup>	189	161
Long	Ethel M.	Bertha A. Nelson	189	247
Lewis	Edward	Norace J. Hickman	190	183
Lewis	Edward C.	Irena H. Lewis	190	185
Lawson	Ebe H.	John Lawson <sup>et ux</sup>	191	28
Long	Everett <sup>et ux</sup>	Luthenia Long <sup>et ux</sup>	191	381
Long	Eber	John J. Long <sup>et ux</sup>	191	385



	GRANTEE	From	GRANTOR	Book	Page
	Long	Eber	John H. Long et ux	191	387
	Long	Eber	Elisha Long et ux	191	389
	Long	Everett et al	Furman B. Long et ux	191	516
	Long	Eber	John J. Long et ux	191	531
	Long	Eber	Jennie M. Lockwood	191	533
	Lank	Emma L.	Effie M. Truitt et al	193	317
	Lynne	Elizabeth R.	Lewis St. Mustard et ux	194	62
	Long	Eber S.	Cassie Morris et al	194	270
	Lynch	Elijah C.	William R. Mc Cabe et ux	195	512
	Lynch	Elijah C.	Nellie R. Poole	195	515
	Lattimore	Emma S.	Louisa S. Skeightman	196	428
	Lynch	Edgar L.	Orlando St. Skilgas et ux	197	106
	Lynch	Ernest	Stalton J. Vidden et ux	198	280
	Long	Edward St.	Frank St. Coverdale et ux	199	347
	Layton	Ebe J.	William G. Williams et al	200	49
	Lake	Elmer E. et ux	Carrie C. Long et al	200	400
	Long	Elizabeth	Flemuel A. Long et ux	200	466
	Lewis	Edmund J.	Susan M. Bateley	201	164
	Long	Eber S.	Victor C. Simpler et ux	201	445
	Lawson	Ebe H.	John Lawson et ux	201	470
	Lloyd	Ezekiel St.	Howard Todd et ux	201	567
	Long	Everett et al	Mary J. Rasey et al	203	382
	Lynch	Ezekiel	Asher J. Lynch	204	215
	Lynch	Ezekiel	Lucenia Banks et al	204	217
	Lynch	Ezekiel	Catherine Lewis et al	204	221
	Long	Estella M. et ux	John H. Long et ux	204	378
	Lynch	Elizabeth	The Selbyville Bank	205	240
	Lank	Elizabeth Emma	Alfred H. Lofland et ux	206	199
	Lynch	Eliza H.	William A. Steele et ux	207	168
	Lawson	Elmer H.	Joseph M. Donaway et ux	207	316
	Lingo	Elsie A.	Charles C. Collins et ux	207	317
	Lathbury	Everett C.	Timothy C. Townsend et al	207	475
	Lynch	Elihu M.	Margaret C. Godwin et al	208	18
	Long	Everett	Stard Long et al	208	246
	Long	Everett	Stard Long et al	208	248
	Lingo	Ernest J.	Thomas F. Allen et al	208	384
	Lingo	Ernest J.	Frank Jefferson et ux	208	386
	Lank	Elizabeth Emma	Alfred H. Carey et ux	211	189
	Lawson	Elmer H.	Joseph A. Truitt et ux	211	375
	Long	Emma M.	William E. Truitt et ux	211	553

AAD947

GRANTEE	From	GRANTOR	Book Page
Lee	Edith J etal	William H. Miller <sup>etal</sup>	212 172
Lodge	Eva	Napoleon B. Register <sup>etal</sup>	213 34
Lloyd	E. St.	Irah B. Edgel <sup>etal</sup>	213 565
Long	Everett	Edwood J. McLeon <sup>etal</sup>	215 368
Lord	Edwin P	Harry B. Skindson	215 489
Lynch	Albert St.	H. Addie Sum <sup>etal</sup>	217 21
Lynch	Eva M. etal	Edward St. Pepper <sup>etal</sup>	218 351
Lecato	Esther <sup>etal</sup>	Alden R. Chambers <sup>etal</sup>	218 384
Littleton	Edgar H.	Sadie A. Lee	219 51
Lodge	Edson C.	Charles H. Lynch <sup>etal</sup>	219 205
Layton	Ebe J.	Edward E. Betts <sup>etal</sup>	222 493
Lafferty	Elizabeth H.	Joseph H. Chipman <sup>etal</sup>	223 61
Lofland	Ella M.	Samuel H. Messick <sup>etal</sup>	223 163
Lank	Elizabeth <sup>Emma</sup>	Alfred H. Lofland <sup>etal</sup>	224 67
Long	Edward	Asbury M. Murray <sup>etal</sup>	224 156
Lank	Emma L.	Mary P. Skilson <sup>etal</sup>	224 188
Long	Edward L.	Stephen C. Evans <sup>etal</sup>	225 338
Littleton	Edgar H.	Isaac S. Littleton	225 395
Lloyd	E. St.	Thomas A. Johnson <sup>etal</sup>	226 135
Littleton	Elmer	William B. Atkins <sup>etal</sup>	226 200
Lake	Elmer E.	Carrie E. Loux <sup>etal</sup>	226 284
Long	Emma M.	Nannie C. Hudson	227 20
Lodge	Emma L. <sup>etal</sup>	Luther L. Bennett <sup>etal</sup>	227 145
Littleton	Edgar H.	James H. Evans <sup>etal</sup>	227 195
Lynch	Emma C.	Raymond W. Derrickson <sup>etal</sup>	227 203
Lord	Elsie M.	James M. Tunnell <sup>Trustee</sup>	227 578
Lynch	Albert St.	Selbyville Auto Co.	228 24
Lynch	Ebe <sup>etal</sup>	Edward S. Nickman <sup>etal</sup>	228 482
Lynch	Etta <sup>etal</sup>	Edward S. Nickman <sup>etal</sup>	228 482
(A) Lodge	Edson C. etal	William C. Orr Jr.	228 597
Lynch	Ernest <sup>etal</sup>	Sussex Trust Co	229 83
Layton	Elizabeth H.	Maggie P. Hudson <sup>etal</sup>	229 270
Lindale	Eva E.	Joseph L. Cahall <sup>Trustee</sup>	230 48
Lynch	Albert St.	James M. Tunnell	231 89
Lingo	Ernest J.	William R. Hitchens <sup>etal</sup>	231 330
Leonard	Eliza A. etal	Robert B. Hopkins <sup>etal</sup>	231 472
Love	Ella	Felix Drenge <sup>etal</sup>	231 596
Lyon	Elizabeth B.	William L. McQuaine	232 422
Lynch	Ezekiel <sup>etal</sup>	Wilmer S. Evans <sup>etal</sup>	233 35
Lank	Emma L.	Lena M. Jammany <sup>etal</sup>	234 537

GRANTEE	From	GRANTOR	Book	Page
Lank	Edward	Robert H. Parker	Epr.	235 283
Layfield	Emma etal	Mary A. Ammerman	etal	235 323
Lofland	Edward etal	Mary J. Lofland	etal	235 537
Lowery	Edwin etuy	Laura H. Morris	etal	236 395
Lofland	Ella M. etal	Lulu May Marker	etal	238 171
Lathbury	Everett C.	Clarence E. West	etuy	239 365
Lake	Elmer E. etal	Lillie F. Lake	etal	239 452
Lecato	Esther Virginia etal	Charles M. Hollis	etuy	239 584
Lecato	Esther Virginia etal	Howard B. Shipley	etal	239 586
Lupton	Edith J.	Commissioners of Leves.		240 402
Leab	Edward C.	Robert G. James	etuy	241 499
Lekites	Elijah F.	Edward V. Baker	etuy	242 132
Lambden	Everett S.	Benjamin C. Warren		242 136
Lloyd	Ezekiel St.	Mary C. Fesher	adms	242 297
Lambden	Everett S.	James R. Pratt	(244)	242 348
Lecato	Esther V. etal	James H. Phillips	(244)	243 166
Lank	Elijah H.	George L. Long		243 184
Lambden	Everett	Mary B. Hobbs	etal	244 46
Leab	Edward C.	George E. Larimore		244 60
Lawrence	Edgar H.	B. J. Stalle		244 510
Lynch	Elihu H.	Elihu M. Lynch		245 156
Loper	Edgar D.	Laurel Produce Co. Inc.		245 332
Lank	Ella N.	George E. Vickere	etuy	245 515
Lingo	E. E. Mrs.	Rehoboth Heights Dev. Co.		246 224
Lankford	Emma	Noak Vincent		246 460
Littleton	Elmer C. etuy	George S. Twilley	etuy	247 511
Lingo	Effie B. etal	Emma C. Lingo		247 578
Lank	Elijah H.	Frank C. Lefrich	etuy	248 92
Lank	Elizabeth etal	Thomas St. Johnson	etuy	248 122
Lange	Edna	Rehoboth Heights Dev. Co.		249 134
Lambden	Everett S.	Horace M. Littleton	etuy	249 306
Lynch	Edward H.	Norman St. Hastings	etuy	250 137
Lloyd	Ezekiel St.	Harry St. Johnson	(244)	250 515
Lank	Elizabeth etal	Annie B. Steelman	etal	252 509
Lynch	Edward etal	Frank E. Lynch	etuy	253 212
Lynch	Edward H.	Frank E. Lynch		253 214
Lewis	Arnory	Peter Baker	etuy	254 111
Lingo	Eva B. etal	Com. of Rehoboth		256 515
Lingo	Evelyn V. etal	Com. of Rehoboth		256 515
Lingo	Eva B.	Charles A. Warden		257 483

AAD947

GRANTEE	From	GRANTOR	Book	Page
Lynch	Elsie D. etal	Ephram H. West etal	258	242
Lingo	Eva B.	Commissioners of Rehoboth	258	245
Lynch	Edward H.	James M. Tunnell	258	395
Lynch	Elihu M.	Benjamin R. Mc Dowell	258	540
Lingo	E. Virginia	Com. of Rehoboth	260	445
Lynch	Edward H.	Frank E. Lynch Jr.	261	462
Lingo	Eva B.	Charles H. Cullen	262	84
Littleton	Elmer C.	George S. Twilley	262	132
Layfield	Elmer	Peter Short	262	144
Lynch	Elton L.	The Delmarvia Nurseries	263	151
Layton	Emma H.	Walter J. Lynch	264	135
Long	Edward L.	Nellie Evans nee Lee	264	255
Lloyd	Ezekiel H.	George A. Sprague	264	424
Ladton	Ebe J.	Louise Byrd Wright	264	484
Lank	Elizabeth	Alena A. Richardson	265	97
Layton	Effie H.	Louise Byrd Wright etal	265	104
Lodge	Mrs Edmond	Com. of Lewes	265	255
Le Compte	Eva May	Willard C. Stephens	265	365
Loper	Edward	R. John Hill	265	462
Lynch	Ernest	Com. of Lewes	265	476
Littleton	Elmer C.	Refus G. Elliott	268	481
Long	Emma A.	Bethany Beach Imp.	269	531
Ladson	Emma L.	George C. Hudson	270	210
Lynch	Ezekiel	Zion M.E. Church	271	176
Lawe	Elijah H.	William E. Vickers	271	392
Lynch	Elihu H.	John Roland Lynch	271	526
Lynch	Albert H.	Francis J. Rickards	271	554
Lawson	Emma L.	Bessie M. Anderson	272	214
Long	Elizabeth P.	Birda C. Long etal	272	557
Lawe	Elijah H.	Philip C. Showell	273	117
Leonard	Elston M.	Joseph H. Copeland	273	207
Lank	Edwin	Charles Stolfe Collins	273	262
Le Cato	Esther Virginia	E. Valiah Carey	273	410
Leuderman	E. Harvey	Rehoboth Heights Dev. Co.	274	120
Lynch	Edgess C.	George H. James	274	347
Littell	Estelle L.	Blanche V. Anderson	274	383
Lingo	Eva B.	Margaret P. Staples	275	53
Lynch	Edgar J.	Joshua Dallas Marwel	275	67
Lodge	Edson C.	Com. of Lewes	277	81
Lafferty	Ethel S.	Rehoboth Heights Dev. Co.	277	315

GRANTEE	From	GRANTOR	Book	Page
Rakimura	Ella	William W. Long	281	84
Lupton	Edith Sunnell	William Deal Sr. et al	277	330
Lloyd	Elma et al	Andrew J. Lynch et al	278	73
Lynch	Emma J.	Luther H. Lynch et al	279	291
Lloyd	Edwood	William R. Morgan et al	281	326
Lynch	Edwood A.	Harry St. Jester et al	282	557
Lafferty	Ethel A. et al	Clara J. Sturton	282	561
Lathbury	Elizabeth A.	Edward Hastings	282	562
Lollar	Eula J. et al	M.C. Barnett Inc.	283	558
Lank	Edgar St. et al	Emma F. Hunter et al	284	289
Lank	Edgar St.	Joseph M. Lank et al	284	569
Long	Estella M.	Asher G. Stevens et al	286	260
Littleton	Elmer C.	Joanna Littleton et al	286	288
Layton	Edwin L.	John P. Elliott et al	286	447
Lalrimore	Edna P. et al	Margaret L. Minor	288	148
Long	Estella M.	John L. Coffin et al	288	156
Littleton	Eva et al	George Elmer Littleton et al	288	455
Long	Everett et al	Skatter L. Brasure et al	289	197
Layton	Emma L.	Hettie J. Hudson	290	135
Long	Edward L.	Jonathan Long et al	290	286
Lingo	Elizabeth M.	Joseph L. Black, et al	291	310
Long	Estella Metal	A. Edward Stevens	291	319
Lewis	Edward G.	William H. Truitt, et al	293	233
Lynch	Albert St.	Adjudication of Bankruptcy	293	443
Lowery	Elizabeth	Mary Russell et al	294	442
Lynch	Edna et al	James G. Carson et al	294	477
Lynch	Edwood A. et al	Harry St. Jester	296	258
Lankford	Evelyn St. et al	Milford Trust Co.	296	320
Lowe	Elsie M. et al	John H. Baker et al	296	400
Long	Edward et al	Harley K. Long et al	296	444
Lowenquith	Edward C.	James Everett Halls, et al	298	306
Lynch	Elsie, et al	Elizabeth A. Lynch, et al	298	542
Howe	Ethel	Mary J. Mitchell	300	95
De Kites	Elizabeth A.	Consumers Commission Co.	300	349
Hippincott	Edmund J.	William H. Betts, et al	302	443
Hewes	Edward E. et al	Bethany Beach Improvement Co.	304	206
Lank, Elsie R.	Springer	David Wayman	304	248
Lake	Elmer C.	Walter H. Hansbury, et al	305	33
Lowe	Ella M., et al	William A. B. Dodd, et al	305	395
Hewis	Edward E. et al	Alvin J. Timmons, et al	306	88
Rawson	Ethel R. et al	Mando Ralph, et al	306	153

AAD947

V

GRANTEE	From	GRANTOR	Book	Page
Long	Edward, etal	Ottis J.	Baker, etus	306 343
Lynch	Elizabeth	Edward A.	Lynch, etus	306 523
Lawson	Ebe H., etal	Certificate of	Condemnation	299 187
Lynch	Elizabeth	Hollie J.	Lynch, etus	308 26
Lynch	Elcie D. etal	Sarah A.	Evans, etal	308 27
Larson	Evelyn M., etal	Kent Real Estate Corp.		309 70
Lynch	Elma B. etal	Spencer H.	Tunnell	309 345
Layton	Edna C., etal	Daniel S.	Scott, etus	309 575
Layfield	Elmer, etus	Granville A.	Cannon	311 31
Howe	Ethel H., etal	Robert H.	Houston, Trustee	312 97
Lawson	Earl W.	William	Moor, etus	312 205
Long	Edward, etal	Volta M.	Long, etal	313 588
Lynch	Effe M.	Beatrice M.	Collins, etal	314 196
Quigo	Elizabeth S.	Sallie M.	Morgan, etal	315 455
Quigo	Elizabeth M.	Joseph S.	Black, ety.	316 438
Lloyd	Ezekiel G.	David E.	Lloyd, etus	317 383
Lewis	Estella M., etal	Samuel D.	Bennett, ety.	318 123
Lynch	Ebe Sr. etus	Ida M.	Tommasini	318 125
Lynch	Etta, etal	Ida M.	Tommasini	318 125
Lane	Edmund J.	Marie	Kloogewski	318 484
Lynch	Elijah C.	James B.	Gard, "Trust"	320 574
Lloyd	Ezekiel G.	Isaac J.	McDowell, etal	321 344
Halberg	Edna P.	George H.	Grady, etus	321 526
Loring	Edward J.	Margaret P.	Naples	321 537
Lloyd	Elcie Burton	Sarah E.	Burton, "widm"	322 459
Quigo	E. A. B. "widm"	Hamil S.	Anderson, etal	321 278
Lewis	Emory, ety.	James H.	Hennard	324 410
Lusk	Eugene H., etal	First National Bank of Lusk, etal		324 489
Ling	Ernest J., etal	Lutville Mfg, Co.		324 513
Layfield	Elmer, etus	W. A. G.	Utkeins, etal	325 450
Littell	Eira M., etal	David O.	Murray, etus	325 533
Lynch	Edward A., etal	Helena A.	Lynch, etus	326 266
Lore	Edna M.	Joshua S.	West, etus	326 573
Quigo	Ernest, jr.	Flora B.	Lane, etus	327 104
Lynch	Edna H., etal	Augustus	Holton, "widm"	327 516
Lynch	Edwin A.	James J.	Murray, etal	327 570
G. G. W.	Edwin S., etal	John Howard	Lynch, etus	328 386
Lynch	Edward A., etal	Harry C.	Jester, jr.	328 391
Lope	Edna	Harry J.	Anderson	328 488
Lynch	Edwin A.	Timothy E.	Melton, ety.	329 76



GRANTEE	From	GRANTOR	Book	Page
Lauk.	Eva B. et al.	Edward W.	Hiby, et al.	327 85
Lowe.	Ella M. et al.	Joseph B.	Lekiles, et al.	327 257
Lowe.	Elijah H. et al.	George D.	Lowe, et al.	327 254
Lwig.	E. H. et al.	Harry E.	Wissau, et al.	327 271
Lynch.	Eva B. et al.	Math. E.	Wilkins,	330 34
Layton.	E. H. et al.	Harry J.	White, et al.	330 416
Lowe.	Ella M. et al.	Lucy B.	Lowe, et al.	331 56
Lewis.	Edna J. et al.	Edna M.	Harrington, et al.	331 221
Littler.	Ethel C. et al.	Merrill J.	King, et al.	331 310
Lynch.	Elijah C.	Ernest J.	Williams, et al.	332 104
Labe.	Carl.	Herbert J.	Park, et al.	332 171
Laudon.	Ella R. et al.	Fred B.	Wickerson, et al.	332 446
Lynch.	Edward A. et al.	Grace J.	Harrison, et al.	332 462
LeKites.	Elijah S.	Benjamin B. Emig, et al.	Emig, et al.	333 266
Layton.	Elijah et al.	Thomas Stetson	Williams	333 335
Lynch.	Ernie, et al.	Harry	Boale	333 346
Lowe.	Ethel J. et al.	Edmund B.	Scott, et al.	334 117
Littler.	Estella S.	Daniel J.	Anderson, et al.	334 326
Lichtenstein.	Evolvey M.	State of Michigan.		336 283
Long.	Edward	Laura H.	Long, et al.	336 375
Lewis.	Eva M. et al.	Joseph J.	Lynch.	336 492
Lodge.	Edson C. et al.	Edson C.	Lodge, et al.	336 535
Lauk.	Emma.	Lussey	Trust, et al.	337 51
Lowe.	Ella M. et al.	Lewis	Trust, Co.	339 95
Lewis.	Evolvey et al.	Norman S.	Wicks, et al.	340 165
Lynch.	Albert J.	Discharge of Bankrupt		340 193
Lynch.	Albert J. et al.	Harry McPherson	Luigle	340 194
Lowe.	Ermy et al.	Adrya	Madden, et al.	340 258
Lupton.	Ernie J. et al.	Laura J.	Elliott, et al.	340 338
Long.	Ernie et al.	John C.	Lynch, et al.	340 463
Lowe.	Ella M. et al.	Lewis	Trust Co.	341 114
Lynam.	Ernie J. et al.	Alvin M.	Bradford,	341 398
Lekites.	Esther J. et al.	Viola C.	Cooper, et al.	341 438
Long.	Errett, Jr.	Errett	Long, et al.	341 565
Lewis.	Ernie J. et al.	Ernie Glenn	Smith, et al.	342 95
Lynch.	Errett J. et al.	Harold J.	Holston, et al.	342 127
Lichtenstein.	Evolvey M. et al.	Laura J.	Lester,	342 191
Lynch.	Edna H. et al.	William M.	Galore, et al.	342 575
Littler.	Ethel	Erna M.	Port, et al.	342 524
Lynch.	Edna R. et al.	Charles J.	Card, et al.	345 20

AAD947

✓

✓

GRANTEE	From	GRANTOR	Book	Page
Quick	Edna C. 1st	Harold S. Meyer, 1st	345	54
Wickford	Edna C. 1st	Robert J. Atkins, 1st	345	202
Huckford	Edna C. 1st	J. Thompson Spring, 1st	345	574
Wickford	Edna C. 1st	Carl M. Long, 1st	346	310
Wickford	Edna C. 1st	Russell E. Quick, 1st	346	315
Wickford	Edna C. 1st	Russell E. Quick, 1st	346	315
Wickford	Edna C. 1st	State of Delaware, 1st	346	365
Wickford	Edna C. 1st	Thomas H. Butler, 1st	346	461
Wickford	Edna C. 1st	William C. Perkins, 1st	346	589
Wickford	Edna C. 1st	Lillie M. Parker, 1st	347	9
Wickford	Edna C. 1st	Reverend H. Langhelle, 1st	347	115
Wickford	Edna C. 1st	Blara M. Maull, 1st	347	270
Wickford	Edna C. 1st	Mary Catherine Russell, 1st	347	274
Wickford	Edna C. 1st	Edna C. Lodge Jr., 1st	347	318
Wickford	Edna C. 1st	Ernest J. Chandler, 1st	348	68
Wickford	Edna C. 1st	Margaret P. Taylor, 1st	348	143
Wickford	Edna C. 1st	Mattha C. Short, 1st	348	256
Wickford	Edna C. 1st	Sussey Trust Co., "Exp" 1st	349	8
Wickford	Edna C. 1st	Thomas A. Langley, 1st	349	598
Wickford	Edna C. 1st	Grace C. Summers, 1st	350	573
Wickford	Edna C. 1st	Ella M. Holland, 1st	351	183
Wickford	Edna C. 1st	Rechel A. Hood, 1st	351	399
Wickford	Edna C. 1st	Ernest J. Long Sr., 1st	353	5
Wickford	Edna C. 1st	William B. Meare, 1st	353	131
Wickford	Edna C. 1st	State of Delaware, 1st	353	456
Wickford	Edna C. 1st	Warren Franklin Davidson, 1st	353	475
Wickford	Edna C. 1st	Oliver D. Johnson, 1st	353	579
Wickford	Edna C. 1st	Discharge of Bankrupt, 1st	354	101
Wickford	Edna C. 1st	George L. Lupton, 1st	354	168
Wickford	Edna C. 1st	Carolyn C. Laub, 1st	354	363
Wickford	Edna C. 1st	Frank H. Brown, 1st	355	107
Wickford	Edna C. 1st	Clarence S. Lupton, 1st	355	308
Wickford	Edna C. 1st	Robert B. Smith, 1st	355	570
Wickford	Edna C. 1st	Levi J. Jones, 1st	356	18
Wickford	Edna C. 1st	Levi J. Dipkaut, 1st	356	43
Wickford	Edna C. 1st	George Ernest Hill, 1st	356	53
Wickford	Edna C. 1st	G. Paul Lord, 1st	357	326
Wickford	Edna C. 1st	Henry C. Hastings, 1st	359	29
Wickford	Edna C. 1st	Mary M. Quick, 1st	359	268
Wickford	Edna C. 1st	Stella C. Chandler, 1st	360	113

GRANTEE	From	GRANTOR	Book	Page
Lynch.	Elise A. <sup>stat</sup>	James J. Caslow,	360	122
Lowe,	Eleonor <sup>stat</sup>	Janie S. Dickens,	360	322
Lugo,	Eleonor <sup>stat</sup>	John C. Williams,	360	471
Lynch.	Edie <sup>stat</sup>	Robert J. Sumrell, <sup>stat</sup>	360	505
Lynch.	Edgewood <sup>stat</sup>	Robert J. Sumrell, <sup>stat</sup>	360	505
LeCates.	Emma <sup>stat</sup>	Mattie J. Lody, <sup>stat</sup>	362	51
Lugo.	Elizabeth Martin	Agnes M. Lewis,	362	315
Loug.	Edward <sup>stat</sup>	Oliver M. Loug,	362	515
Lowe.	Ella <sup>stat</sup>	Cornelia B. Haggard,	362	529
Lone.	Ella M. <sup>stat</sup>	Edna A. Harrison,	362	535
Layfield.	Elmer <sup>stat</sup>	Ellie A. Johnson,	363	374
Leland.	Estelle <sup>stat</sup>	H. Grant Powell,	363	208
Leibhart.	Emma <sup>stat</sup>	Thomas L. Logan, <sup>stat</sup>	363	413
Lynch.	Edgewood <sup>stat</sup>	Osceola H. Pennington,	364	134
Loub.	Edwille <sup>stat</sup>	Thomas P. Jefferson,	364	179
Lytow.	Everett C.	Lulu M. Floyd,	364	381
Lytow.	Edith M. <sup>stat</sup>	John Thomas Todd, <sup>stat</sup>	364	453
Lytow.	Edwin L.	J. Harry M. Duran,	365	219
Lynaby.	Edith G.	John Lewis Smith, <sup>stat</sup>	365	251
Lockhart.	Edward H. <sup>stat</sup>	George C. Williams,	365	577
Lenderman.	E. Harvey.	Nicholas A. Jones,	366	59
Lockwood.	Ella J. <sup>stat</sup>	Burley Clayton	366	326
Loug.	Everett <sup>stat</sup>	James W. Tompkins,	366	413
Loug.	Eva Catherine <sup>stat</sup>	James A. Tompkins,	366	485
LeCates.	Evlyn Wickman <sup>stat</sup>	Ellie J. Wickman,	366	558
Lynch.	Eva B. <sup>stat</sup>	George J. Moore,	366	571
Lewis.	Eva M. <sup>stat</sup>	Ella B. Derrickson,	366	574
LeCato.	Esther Virginia <sup>stat</sup>	Stewart L. LeCato,	367	488
Lowe.	Edual M.	Sarah Ann Groves,	368	104
Lafferty.	Esther G. <sup>stat</sup>	Francis C. Hall,	368	413
Lytow.	Everett C.	James C. Lloyd,	369	14
Lemow.	Elmer H.	Janie M. Rogers,	369	251
Lynch.	Etta <sup>stat</sup>	John A. Newman,	369	343
Littell.	Ethel C. <sup>stat</sup>	William B. Lody,	370	472
Lover.	Edward <sup>stat</sup>	Georgia P. Arkup.	370	572
Lytow.	Elmer C.	Emma L. Haggard,	370	592
Lynch.	Estow <sup>stat</sup>	L.P. Sawcitt,	371	46
Lendon.	Ellen G. <sup>stat</sup>	William R. Williams,	372	79
Layfield.	Elmer <sup>stat</sup>	Thomas B. Hillis,	372	436
Lockwood.	Ethel L. <sup>stat</sup>	William J. Beltz,	372	509

AAD947

GRANTEE	From	GRANTOR	Book	Page
Lewis.	Eva C. <sup>stat</sup>	Mac H. Bourne, <sup>stat</sup>	373	148
Lynch.	Ernest Jr.	Commissioners of Genes, <sup>stat</sup>	373	156
Lynch.	Fidda S. <sup>stat</sup>	Pilotath by the Sea Pally Co, <sup>stat</sup>	373	331
Lupton.	Edwin C. <sup>stat</sup>	Archie C. Layton, <sup>stat</sup>	373	591
Luntzow.	Edwin M. <sup>stat</sup>	Paul J. Davis, <sup>stat</sup>	374	139
Luthburg.	Edna P. <sup>stat</sup>	George H. Gandy, <sup>stat</sup>	374	298
Luthburg.	Ernest C. Jr.	Ernest C. Luthburg Jr., <sup>stat</sup>	374	396
Lynch.	Eva S. <sup>stat</sup>	Mary R. Reed, <sup>stat</sup>	375	2
Luzg.	Edward H. <sup>stat</sup>	Lewis C. Tingle, <sup>stat</sup>	375	345
Luzg.	Ebra C. <sup>stat</sup>	William P. Short, <sup>stat</sup>	375	443
Lud.	Edwood C. <sup>stat</sup>	Chester St. Caswaters, <sup>stat</sup>	375	484
Lord.	Edna P. <sup>stat</sup>	Chester St. Caswaters, <sup>stat</sup>	375	484
Luskford.	Evelyn W. <sup>stat</sup>	Edwin C. Luskford, <sup>stat</sup>	376	27
Luzg.	Edwin J. <sup>stat</sup>	Harry H. Hutchins, <sup>stat</sup>	376	30
Luzg.	Edward H. <sup>stat</sup>	Mary J. Tingle, <sup>stat</sup>	376	237
Luskow.	C. Beatrice <sup>stat</sup>	Mildred J. Hottel, <sup>stat</sup>	376	399
Lynch.	Edton J. <sup>stat</sup>	Mildred J. Cary, <sup>stat</sup>	377	62
Luzg.	Ernest J. <sup>stat</sup>	Mary C. Moque, <sup>stat</sup>	377	480
Lewis.	Eva M. <sup>stat</sup>	James A. Deasure, <sup>stat</sup>	378	33
Lewis.	Eva M. <sup>stat</sup>	Chester Watson, <sup>stat</sup>	378	35
Liter.	Evelyn C. <sup>stat</sup>	Delaware Railroad Co, <sup>stat</sup>	378	223
R. Liter.	Evelyn J. <sup>stat</sup>	Pennsylvania Railroad Co, <sup>stat</sup>	378	227
Lone.	Ella M. <sup>stat</sup>	Mary J. Ingram, <sup>stat</sup>	378	396
Luthburg.	Ernest C. <sup>stat</sup>	Ernest C. Luthburg Jr., <sup>stat</sup>	380	273
Luthburg.	Ernest C. Jr.	Ernest C. Luthburg Jr., <sup>stat</sup>	380	275
L. Willis.	Edna C. <sup>stat</sup>	Mac Hall Mc Cabe, <sup>stat</sup>	380	536
L. Wallace.	Evelyn H. <sup>stat</sup>	Robert R. Hayes, <sup>stat</sup>	381	292
Lone.	Ella M. <sup>stat</sup>	George C. Winkler, <sup>stat</sup>	381	347
Luskford.	Evelyn W. <sup>stat</sup>	S. D. Short Co, <sup>stat</sup>	381	505
Lofland.	Etha S. <sup>stat</sup>	Laura H. Novau, <sup>stat</sup>	382	242
Luzhlin.	Edwin H. <sup>stat</sup>	Henry L. Cuyard, <sup>stat</sup>	382	453
Luzhlin.	Ella C. <sup>stat</sup>	Henry L. Cuyard, <sup>stat</sup>	382	453
L. Vance.	Evelyn H. <sup>stat</sup>	Frank C. Johnson, <sup>stat</sup>	382	554
Lalibury.	Ernest C. <sup>stat</sup>	Chester H. Richards, <sup>stat</sup>	383	235
Lank.	Elizabeth H. <sup>stat</sup>	Howard R. Drumball, <sup>stat</sup>	384	135
Lofland.	Ernest	Lessley Hall, <sup>stat</sup>	384	196
L. Prokerman.	Edith Maude	Martellus L. Ahler, <sup>stat</sup>	384	395
Legates.	Eva Sarah <sup>stat</sup>	Basil Perry, <sup>stat</sup>	384	572
Luzg.	Edward J. <sup>stat</sup>	Price Everett Lusher, <sup>stat</sup>	385	219
Lynch.	Erskine, <sup>stat</sup>	Collie M. Lynch, <sup>stat</sup>	385	355

GRANTEE	From	GRANTOR	Book	Page
Laclair,	Edith C. <sup>stat</sup>	Joseph Marano, <sup>stat</sup>	385	357
Lingo,	Eleonor <sup>stat</sup>	Eva D. Lingo, <sup>stat</sup>	386	58
Lofland,	Ernest	Harley Hitch, <sup>stat</sup>	387	64
Lathbury,	Elsie M. <sup>stat</sup>	Thomas D. Hudson Jr., <sup>stat</sup>	387	203
Lockhart,	Edward H. <sup>stat</sup>	L. O. Sawcitt, Inc., <sup>stat</sup>	387	250
Littleton,	Eva M. <sup>stat</sup>	Raymond F. Murray, <sup>stat</sup>	387	350
Lathbury,	Everett C. W. <sup>stat</sup>	L. O. Sawcitt Inc., <sup>stat</sup>	387	470
Lynch,	Elton J. <sup>stat</sup>	L. O. Sawcitt, Inc., <sup>stat</sup>	388	43
Lewis,	Evelyn <sup>stat</sup>	Clara G. Egaw, <sup>stat</sup>	388	168
Layton,	Ede	Marshall J. Hitch, <sup>stat</sup>	388	443
Lathbury,	Everett C. <sup>stat</sup>	L. O. Sawcitt, Inc., <sup>stat</sup>	391	65
Lane,	Eva Hazel <sup>stat</sup>	Edmond H. Hudson, <sup>stat</sup>	391	229
Lynch,	Edna Hitch <sup>stat</sup>	James M. Lunnell, Jr., <sup>stat</sup>	391	411
Lebacqz,	Evelyn J. <sup>stat</sup>	Elizabeth Anna Rhodes, <sup>stat</sup>	391	519
Lockhart,	Edward H. <sup>stat</sup>	L. O. Sawcitt, Inc., <sup>stat</sup>	392	119
Louhoff,	Edna N. <sup>stat</sup>	Lyndon P. Russell, <sup>stat</sup>	392	370
Lynch,	Evelyn M. <sup>stat</sup>	James L. Murray, <sup>stat</sup>	392	463
Long,	Everett J., <sup>stat</sup>	Everett Long, Jr., <sup>stat</sup>	393	222
Long,	Everett G. <sup>stat</sup>	Everett Long, Jr., <sup>stat</sup>	393	223
Layton,	Edwin L. <sup>stat</sup>	Robert C. Elliott, <sup>stat</sup>	394	51
Lynch,	Emerson <sup>stat</sup>	James L. Long, <sup>stat</sup>	394	161
Hauer,	Eva S. <sup>stat</sup>	Lamuce E. Lippel, <sup>stat</sup>	394	517
Lacy,	Edith M. <sup>stat</sup>	Jackson H. Lacy, <sup>stat</sup>	394	584
Lawrence	Eufaula	Charles W. Mills, <sup>stat</sup>	395	38
Lippman	Emma	William U. Benson, <sup>stat</sup>	395	223
Lippman	Emma	William U. Benson, <sup>stat</sup>	395	224
Lloyd	Elizabeth E. <sup>stat</sup>	Eva Taylor Elliott, <sup>stat</sup>	395	292
Lynch	Edna Wilson <sup>stat</sup>	Russell J. Thasey, <sup>stat</sup>	395	450
Lankford	Eugene H. <sup>stat</sup>	Thomas J. Lankford, <sup>stat</sup>	395	524
Lloyd	Elizabeth <sup>stat</sup>	Katherine H. Elliott, <sup>stat</sup>	396	336
Layton	Everett C. <sup>stat</sup>	Lawrence C. Walker, <sup>stat</sup>	396	537
London	Ellen P. <sup>stat</sup>	Wade H. Gordy, <sup>stat</sup>	396	571
Lowe	Edwin J. <sup>stat</sup>	W. Blaine Atkins, <sup>stat</sup>	397	320
Lathbury,	Colna P. <sup>stat</sup>	Linden C. Marvel, <sup>stat</sup>	398	173
Long,	Cliska P. <sup>stat</sup>	Selbyville Revolving & Realty Co., <sup>stat</sup>	398	308
Lord,	Clwood A. <sup>stat</sup>	Preston O'Neal, <sup>stat</sup>	398	511
Lord,	Colna P. <sup>stat</sup>	Preston O'Neal, <sup>stat</sup>	398	511
Littleton,	Flora C. <sup>stat</sup>	Margaret P. Pusey, <sup>stat</sup>	399	447
Layton,	Ethel M. <sup>stat</sup>	Grace Rawlins, <sup>stat</sup>	399	503
Lynch,	Flora Lou, <sup>stat</sup>	Ralph L. Bennett, <sup>stat</sup>	401	189

AAD947

GRANTEE

From

GRANTOR

Book Page

Luria, Eli <sup>et al</sup>	Mac Hall McCabe, <sup>et al</sup>	401 375
Lowe, Ella M. <sup>et al</sup>	Lucy B. Lowe	401 487
Lynch, Edna W. <sup>et al</sup>	Maggie Jane Smith, <sup>et al</sup>	403 102
Ley, Edith M. <sup>et al</sup>	Charlie M. Rogers, <sup>et al</sup>	403 164
Lathbury, Elsie <sup>et al</sup>	Thomas B. Hudson, Jr. <sup>et al</sup>	404 251
Lambert, Ethel C.	James K. Lambert, <sup>et al</sup>	404 577
Layfield, Elmer <sup>et al</sup>	George W. Wingate, <sup>et al</sup>	406 70
Larmore, Ernest M. <sup>et al</sup>	S. Howard Lynch, <sup>et al</sup>	406 345
Layton, Edna C. <sup>et al</sup>	The Union Cemetery Co.	406 452
Le Van, Ella M. <sup>et al</sup>	Russell V. Baysinger, <sup>et al</sup>	406 508
Lister, Evelyn G. <sup>et al</sup>	Louise M. Hill, (Widow)	407 55
Lynch, Evelyn C. <sup>et al</sup>	Warren F. Biggin, <sup>et al</sup>	407 391
Lippman, Emma J. <sup>et al</sup>	Helen J. Houston,	407 524
Lane, Eva Hazel <sup>et al</sup>	John W. Peppers, <sup>et al</sup>	408 21
Lubimucki, Evelyn <sup>et al</sup>	Norman Piegenfuss, <sup>et al</sup>	408 172
Lecarpentier, Emile M. <sup>et al</sup>	Behoboth By The Sea Realty Co.	408 342
Lewis, Elsie F. <sup>et al</sup>	Henry Hinwood Lewis, <sup>et al</sup>	409 41
Lowe, Elizabeth G. <sup>et al</sup>	Harry G. Arthur, Jr. <sup>et al</sup>	409 149
Loft, Edith A. <sup>et al</sup>	James B. Carey, <sup>et al</sup>	410 190
Lynons, Esther S. <sup>et al</sup>	J. Howard Lynons, <sup>et al</sup>	410 197
Lofland, Esther	Carlton J. Lofland	410 229
Lark, Edward G. <sup>et al</sup>	Charles W. Cask, <sup>et al</sup>	410 516
Lark, Emma M. <sup>et al</sup>	Charles W. Cask, <sup>et al</sup>	410 516
Lynch, Ebe U. <sup>et al</sup>	Harry Bevell, <sup>et al</sup>	411 22
Lynch, Evelyn C. <sup>et al</sup>	Harry Bevell, <sup>et al</sup>	411 22
Long, Elvia G. <sup>et al</sup>	Mike Monaco, <sup>et al</sup>	411 26
Lynons, Esther S. <sup>et al</sup>	Clyde M. Zoder, <sup>et al</sup>	411 81
Layton, Eugene A. <sup>et al</sup>	Rufus J. Mitchell	412 36
Lupton, Edith J. <sup>et al</sup>	Edna M. Short	413 185
Lupton, Edith May <sup>et al</sup>	Edna M. Short	413 185
Lynch, Elsie A. <sup>et al</sup>	John F. Quillen, <sup>et al</sup>	413 385
Lofland, Eliza G. <sup>et al</sup>	Cleora J. Donovan, <sup>et al</sup>	413 547
Lofland, Eliza G. <sup>et al</sup>	Cleora J. Donovan, <sup>et al</sup>	413 549
Lord, Evelyn Elizabeth <sup>et al</sup>	Charles W. Mills, <sup>et al</sup>	414 117
Lord, Evelyn Elizabeth <sup>et al</sup>	Charles W. Mills, <sup>et al</sup>	414 118
Lloyd, Ethel M. <sup>et al</sup>	Mary S. Moore	419 40
Lenhart, Eleanor B. <sup>et al</sup>	Lucien J. Lenhart, <sup>et al</sup>	419 304
Layfield, Elmer <sup>et al</sup>	Maudie E. Wilkerson, <sup>et al</sup>	415 151
Lowe, Ella M. <sup>et al</sup>	Mary M. Ored	415 215
Long, Elisha G. <sup>et al</sup>	Daniel R. Stecker	415 235



GRANTEE	From	GRANTOR	Book	Page
Lundersman,	E. Harvey	Goldie H. Proyster	415	245
Lundersman,	E. Harvey	Exhibit, by the Sea Realty Co	415	246
Layfield,	Ella	Thomas B. Helm	415	254
Long,	Edna M.	Victor B. Baker	415	526
Littleton,	Ethel E.	Ethel M. Duker	419	243
Lord,	Edward A.	Ethel M. Duker	419	264
Lord,	Edna P.	Ethel M. Duker	419	264
Lephart,	Eleanor R.	Lucien J. Lemont	420	75
Lee	Ethel R.	Stanley J. Miller	419	360
Lamberton,	Elizabeth W.	William B. Mincy	416	263
Layton,	Elizabeth	Arthur Dean Betts	416	533
Lowe,	Elsie H.	Edmond N. Dickerson	419	395
Laughlin,	Edgar A.	Frances C. Anderson	419	398
Laughlin,	Ella B.	Frances C. Anderson	419	398
Lambden,	Ethel Eleanor	Granville A. Lambden	421	111
Lyons,	Ethel M.	Annie May Abbott	417	163
Lord,	Guelyn Elizabeth	James Albert Kiek	417	260
Littleton,	Ethel E.	Carl E. McLee	421	241
Lee,	Eugenia	Leah B. Paynter	423	18
Littleton,	Elizabeth E.	Eue J. Duker	423	134
Long,	Edward C.	Thomas Wesley	421	329
Lamunce,	Loulaue	Charles A. Mills	423	21
Leates,	Guelyn B.	Sara D. Beauchamp	424	166
Lodge	Emma L.	Yerna A. Walls	425	233
Littleton,	Ethel	William H. Prettymann	425	596
Louelace,	Guelyn H.	Earle M. Zell	426	382
Lupton,	Edith J.	Edith May Lupton	426	557
Littleton,	Ethel E.	Lucy E. Donaway	427	595
Long,	Elvia R.	Herma E. Littleton	429	130
Long,	Edna P.	Ebe J. Layton	431	47
Lord,	Edmund S.	S. Graeme Turnbull	431	588

AAD947

290B

GRANTEE

From

GRANTOR

Book

Page

BLANK  
PAGE

	GRANTEE	From	GRANTOR	Book	Page
	Lacey	Fletcher	Thomas Robinson <sup>etx</sup>	39	188
	Lacey	Fletcher	David Burton	48	188
	Lubker	Frederick G.	Elizabeth M. Rhodes	77	599
	Lofland	Frank E.	Lili S. Lane	97	316
	Lynch	Frederick P.	Samuel J. Martin <sup>(chff)</sup>	98	233
	Lynch	Frederick P.	Charles F. Richards <sup>etx</sup>	98	461
	Lofland	Frank E.	Edward C. Mc Colley <sup>etx</sup>	99	13
	Lofland	Frank E.	George P. Fisher <sup>etx</sup>	99	446
	Lofland	Frank E.	Edward C. Mc Colley <sup>etx</sup>	100	412
	Lofland	Frank E. et al	Daniel J. Griffith <sup>etx</sup>	100	431
	Lofland	Frank E.	George P. Fisher <sup>etx</sup>	102	115
	Lofland	Frank E.	Edward C. Mc Colley <sup>etx</sup>	102	319
	Lofland	Frank E.	Margaret J. Ackerman	102	362
	Lofland	Frank E.	George P. Fisher <sup>etx</sup>	104	367
	Lofland	Frank E.	Emmer L. Chittenden	107	307
	Lofland	Frank E.	John H. Button <sup>etx</sup>	108	141
	Lofland	Frank	George P. Fisher <sup>etx</sup>	110	176
	Lofland	Frank E.	Wesley Prettyman <sup>etx</sup>	113	54
	Lingo	Florence <sup>etx</sup>	Henry B. Lingo <sup>etx</sup>	120	142
	Lofland	Frank E.	Charles L. Warren	121	299
	Lofland	Frank E.	Alfred E. Scott <sup>etx</sup>	124	425
	Lofland	Frank E.	Alfred E. Scott <sup>etx</sup>	124	427
	Lamis	Frank L.	Alphonsia St. Small <sup>etx</sup>	125	260
	Lofland	Frank E.	George P. Fisher <sup>etx</sup>	126	494
	Lofland	Frank E.	George Russell	126	494
	Lawson	Frank H. et al	Daniel C. Townsend <sup>etx</sup>	127	398
	Lawson	Frederick	Daniel C. Townsend <sup>etx</sup>	127	398
	Lofland	Frank E.	Wiles J. Miller <sup>etx</sup>	128	70
	Lofland	Frank E.	Wiles J. Miller <sup>etx</sup>	128	136
	Lofland	Frank E.	Wiles J. Miller <sup>etx</sup>	128	170
	Lubker	Frederick L.	John S. Kingate <sup>etx</sup>	128	405
	Lofland	Frederick H.	Hiram B. Burton	130	20
	Lynch	Frank E.	Solomon J. Stevens <sup>etx</sup>	130	568
	Lubker	Fred L.	Thomas Coynter <sup>etx</sup>	131	187
	Lloyd	Jannie M.	Hinson Kirby	132	560
	Long	Furman B.	David C. Williams <sup>etx</sup>	133	417
	Lofland	Frank E.	Joseph A. Hudson <sup>etx</sup>	133	461
	Long	Hemuel A.	Carl Harrington	134	429
	Long	Hemuel A.	Charles St. Cullen <sup>etx</sup>	134	431
	Long	Hemuel A.	Carl Harrington	134	435

AAD947

GRANTEE	From	GRANTOR	Book	Page
Lofland	Frank E.	Joseph A. Hudson	135	442
Lofland	Frank E.	Peter L. Lofland	136	173
Lawson	Frank E. et al	George E. Johnson	137	68
Lawson	Frederick	George E. Johnson	137	68
Lubker	Frederick	John M. Richardson	138	51
Lawson	Frank E. et al	Harry Prettyman	139	3
Lawson	Frederick	Harry Prettyman	139	3
Long	Flemuel A.	David J. Long	141	16
Long	Flemuel A.	Carl Harrington	141	20
Lawson	Frank E. et al	Charles F. Richards	141	85
Lawson	Frederick et al	Charles F. Richards	141	85
Lynch	Frank E.	William H. Hastings	141	91
Lankford	Frank E.	Henry H. Baker	141	259
Lankford	Frederick	Leah Lankford	148	152
Lockwood	Frank	Joshua J. Herrickson	148	184
Long	Flemuel A.	Ann M. Harper	149	105
Lubker	Fred L. et al	Margaret Benson	149	483
Lawson	Frank E.	Robert J. Davidson	151	160
Long	Furman	Asher B. Murray	151	527
Lawson	Frederick	Robert J. Davidson	151	160
Lofland	Frank	William M. Benson	156	52
Lawson	Frank E. et al	Robert H. Goslee	156	309
Lawson	Frederick et al	Robert H. Goslee	156	309
Lubker	Fred L.	Com. of Lewes	157	273
Lubker	Fred L.	Com. of Lewes	157	276
Long	Flemuel A.	Joshua R. James	157	426
Long	Flemuel A.	Orlando B. Lynch	157	428
Long	Flemuel A.	Mary C. Brittingham	157	432
Lynch	Frank E.	Calvin J. Law	158	36
Lockwood	Frank	Joshua J. Herrickson	160	32
Long	Flemuel A.	Isaiah J. Brasure	164	428
Lynch	Frank E.	William B. Elliott	165	154
Lankford	Frederick	Charles H. Whiley Jr.	165	309
Long	Flemuel A.	Joshua H. Johnson	167	481
Long	Fannie M.	Mary C. Neal	169	533
Long	Flemuel A.	David J. Long	170	321
Long	Flemuel A.	William F. Long	170	323
Long	Flemuel A.	James H. Williamson	170	325
Long	Flemuel A.	Victor C. Simpler	170	327
Long	Flemuel A.	Fred C. Magee	170	329

GRANTEE	From	GRANTOR	Book	Page
Long	Flemuel A	Halter E Hudson	170	331
Long	Flemuel A	Norman S Lynch et al	170	334 ✓
Lynch	Frank C.	May M. Elliott same	170	557
Lauderbaugh	Frank et al	Joseph H. Parker et al	172	581
Lynch	Frank C.	Levin S. Hastings	173	578
Lubker	Frederick L.	William H. Lynch	174	400
Lynch	Frank C.	Harlan M. Haller et al	174	574
Lekites	Frank et al	Ebc Hudson et al	175	253
Lynch	Frank C.	Cornelius M. Haller et al	176	544 ✓ ✓
Long	Flemuel A	Alfred Bicknell	179	129
Lynch	Frank C.	Irving Culver et al	179	417 ✓
Long	Flemuel A	Gordon L. Burtage et al	181	145 -
Lynch	Frank C.	Eliza E. Parker et al	181	147
Lockwood	Frank	Eben A. Townsend	181	453
Lockwood	Frank	Rosie May Long et al	181	455
Lawson	Frank et al	Joseph H. Skimbrow	183	197
Lawson	Frederick	Joseph H. Skimbrow	183	197
+ Lynch	Frank C. et al	Arthur Lecater	185	362
Lynch	Frank C. et al	Horace Lecater et al	185	364
+ Lynch	Frank C. et al	Solomon J. Stevens et al	185	407
+ Lynch	Frank C. et al	Charles H. Cullen	187	268
+ Lynch	Frank C. et al	Charles H. Cullen	187	270
Lynch	Fannie et al	Rebecca J. Lynch et al	187	346
Lynch	Frank C.	Solomon J. Stevens et al	189	314
Larimore	Fred et al	Albert North	190	239
Lawson	Frank H. et al	John Lawson	191	30
Lawson	Frederick et al	John Lawson	191	30
Long	Furman B.	Luthenia Long et al	191	381
Lynch	Frank C.	Levin Hastings et al	192	41
Lynch	Frank C.	James P. Duke (shff)	192	207
Lynch	Frank C.	Irving Culver et al	194	91
Long	Flemuel A	William R. McCabe et al	194	341
Ladton	Florence	George L. Kelbourne et al	195	361
Lofland	Frank	Mehemiah H. Davis et al	196	44
Lynch	Frank C.	Jacob West (shff)	196	522 ✓
Long	Frank H.	Lucinda J. Baker	196	564
Lofland	Fredonia C.	Jease H. Wilson et al	198	40
Lawson	Frank H. et al	George C. Trettmann et al	198	109
Lawson	Frederic et al	George C. Trettmann et al	198	109
Long	Furman B.	William J. Hickman et al	198	315

AAD947

GRANTEE	From	GRANTOR	Book	Page
Long	Furman B.	Asher B.	Murray	198 316
Lynch	Frank C.	John St.	Lecater	200 525
Long	Thomuel A.	James R.	Murray	203 360
Long	J. B. et al	Mary J.	Darcy et al	203 382
Long	Furman B.	Eben A.	Townsend	203 387
Lynch	Frank C.	William St.	Hastings	205 431
Lynch	Frank C.	Samuel Howard	Lynch	208 345
(A) Lofland	Frank C.	Eliza A.	Fisher et al	208 407
(A) Lofland	Frank C.	George P.	Fisher et al	208 407
Lynch	Frank C.	James J.	Hudson	212 100
Lawson	Frank St.	State of	Delaware	212 485
Lynch	Frank C. et al	William B.	Sirman	215 172
Lynch	Frank C.	William B.	Sirman	216 381
Lynch	Frank C.	Gardiner L.	Hastings	217 155
Lockwood	Frank	Eben A.	Townsend	217 274
Lynch	Frank C. et al	Lavenia C.	O. Elliott	219 510
Lynch	Frank C. et al	Samuel G.	Callaway	221 147
Long	Furman B.	Ebe L.	Campbell	222 74
Long	Furman B.	John H.	Long	222 77
Long	Furman B.	Everett	Long et al	222 80
Long	Furman B.	John M.	Lynch et al	223 374
Lull	Fred et al	Orin J.	Cook	224 109
Laurence	Fred Victor	Louder Claude	Hearne	226 264
Layton	Florence	Joshua J.	Daisey	228 357
Lingo	Frank C. et al	John E.	Lingo et al	230 117
Lingo	Frank C. et al	John E.	Lingo et al	230 121
Lingo	Frank C.	John A.	Burton et al	230 299
Lecater	Fredrick H.	Margaret G.	Lecater	230 490
Long	Thomuel A.	Charles St.	Daisey et al	231 302
Long	Furman B.	Curtis B.	Bunting et al	231 483
Long	Furman B.	Asher	Godfrey et al	231 487
Long	Furman B.	Elsina	Holloway	231 581
Lynch	Frank C. et al	Horace G.	Taylor et al	236 129
Leverage	Fannie E. et al	Martha J.	Wilson et al	237 345
Lynch	Frank C. Jr.	Frank G.	Lynch et al	238 63
Lynch	Frank C. et al	Samuel N.	Culver et al	239 273
Lynch	Frank C. Sr.	John Fred	Stevens	240 80
Layton	Frank St.	Isaac M.	Layton et al	242 77
Lynch	Frank C.	Samuel N.	Culver et al	240 333
Lynch	Frank C. Jr.	Frank C.	Lynch et al	242 278



GRANTEE	From	GRANTOR	Book	Page
Lubker	Frederick L.	Henry St.	Annis et al	242 569
Lynch	Frank E. Sr.	John Fred	Stevens et al	240 80
Lynch	Frank E.	Samuel N.	Culver et al	240 333
Lewis	Frederick B.	Frank L.	Grier et al	244 88
Lank	Frank	Madison	Skilling et al	244 321
Lynch	Frank E.	Edwin J.	Siman et al	245 99
Lynch	Frank E.	Elijah H.	Lank et al	245 528
Lynch	Frank E. Jr.	Norman St.	Hastings et al	250 137
Lecates	Frederick H.	James Emory	Hilley et al	251 36
Lynch	Frank E. Jr.	Frank E.	Lynch et al	253 214
Lubker	Fred L.	George S.	Lubker et al	253 390
Lawson	Fred et al	James H.	Phillips et al	253 515
Lynch	Francis E.	Mary Frances	Lynch et al	255 376
Lynch	Frank E.	Harry G.	Lecates et al	255 579
Lawson	Fred et al	John G.	Lowmire et al	256 434
Lynch	Frank E. Jr.	Elijah H.	Lank et al	257 261
Lynch	Frank E. Jr.	James M.	Tunnell et al	258 395
Lynch	Frank E. Sr.	James M.	Tunnell et al	258 398
Long	Frank M.	David C.	Williams et al	259 335
Lubker	Fred L.	Rehoboth Heights	Dec.	259 431
Lynch	Frank E. Jr.	Edward H.	Lynch et al	260 468
Lane	Flossie B.	William F. Allen	et al	261 222
Larimore	Fred et al	Daniel Lee	Short et al	264 234
Lynch	Frank E. Jr.	Annie C.	Fruit et al	265 137
Lawson	Frank St.	Frederic	Lawson et al	267 96
Lane	Flossie B.	William F. Allen	et al	267 222
Lynch	Frank E. Jr.	Joseph G. St.	Berduce et al	268 96
Lynch	Frank E. Jr.	Chauncey D.	Hastings et al	269 307
Lecates	Frederick H.	James Emory	Hilley et al	269 465
Long	Frank et al	Margory J.	Hambler et al	269 558
Lynch	Frank E. Jr.	Elijah M.	Holloway et al	270 153
Lynch	Frank E. Sr.	Frank E.	Lynch et al	270 232
Lynch	Frank E. Jr.	Frank E.	Lynch et al	270 235
Lynch	Frank E. Jr.	Samuel N.	Culver et al	272 60
Long	Frank M.	Dra L.	Long (adms)	272 253
Larimore	Fred	Maggie	Larimore	272 281
Lawson	Frank St.	John S.	Cooper	273 207
Lawson	Frank St.	Harvey M.	Short et al	273 272
Lynch	Frank E. Jr.	Joseph H.	Lecates et al	274 32
Lynch	Frank E. Sr.	Mandain St.	Tingle et al	277 156

AAD947

GRANTEE	From	GRANTOR	Book	Page
Lynch	Fulton	Archie G.	Lynch et al	279 453
Leverage	Frank et al	Halsted P.	Layton et al	279 478
Lawson	Frederic	Frank St.	Lawson et al	281 233
Lawson	Frank St.	State of	Delaware	281 546
Lofland	Frederic et al	Rehoboth. By	The Sea Realty	282 550
Lofland	Frederic et al	Mary S.	Kessler et al	282 555
Lambden	Fannie R.	The Sussex	Trust Co.	283 403
Long	Hemuel A.	James H.	Law et al	284 514
Long	Florence L.	Howard J.	Cooke Trust	285 173
Layton	Frank St.	Emma K.	Layton	286 143
Layton	Frank St.	Samuel C.	Layton et al	286 144
Little	Frank St et al	Frank	Bishin et al	288 86
Le Kates	Frank	Nancy G.	Le Kates	288 412
Lynch	Jannie et al	E. Wood A.	Lynch et al	290 281
Larrimore	Roy B. et al	Lester F.	Hubbard	290 306
Long	Hurman B.	Adjudication of	Bankruptcy	294 167
Long	Frank M. et al	Harley K.	Long et al	296 444
Lawson	Frank St.	Francis G.	Morgan	298 291
Lawson	Frank W.	John S. Isaacs	Rec. of Taxes	301 24
Lawrence	Frank J. et al	William J.	Wescott	301 303
Lynch	Frank E.	Samuel N.	Culver	303 148
Lynch	Frank E. Jr.	Alvin A.	Elliott, Jr.	303 295
Long	Frank M. et al	Wm. M.	Long, et al	304 129
Hindsay	Frank L. et al	Albert Page	Roll, et al	304 530
Long	Hemuel A.	David J.	Long	305 318
Long	Frank M. et al	Ottis J.	Baker, et al	306 343
Long	Frank M. et al	Ottis J.	Baker, et al	306 344
Layton	Florence R. et al	Stephen H.	Warrington et al	306 564
Long	Merrie W.	Ida M.	Long	307 134
Layton	Frank W. et al	Ida M.	Townsend	307 257
Lee	Florie et al	Thomas C.	Berry et al	307 268
Lawson	Frank W.	Thomas C.	Daley	307 500
Lawson	Frank N.	John B. Pope	(No. of Taxes)	308 201
Lawson	Frank N.	Ralph S.	Baker (Trust)	309 268
Lynch	Fulton J.	Archie G.	Lynch	311 441
Long	Hed B.	David J.	Long	312 51
Long	Hurman B.	Discharge of	Bankruptcy	312 292
Long	Frank M. et al	Volta M.	Long, et al	313 588
Long	Frank M. et al	Volta M.	Long	314 203
Leigo	Fred, et al	Sallie M.	Morgan, et al	315 455

GRANTEE	From	GRANTOR	Book	Page
LeKates,	Lourence M. d.	Henry A.	Siggell, stat.	316 157
Lawrence	Frank J. stat.	E. Maria M.	Bilson	317 138
Lekites	Louise M. d.	James J.	Murray, stat.	320 313
Lekites	Louise M. d.	Daniel J.	Murray,	321 195
Lawrence,	Frank J. stat.	Daniel B.	Boyce, stat.	322 29
Lecates,	Fred H.	Trust Full Bank of Scot. & Ire.		324 11
Lecates,	Fred H.	Old Sillows	County of York	324 35
Layson.	Frank G.	Wm E. Wootten	Sec of Sire	325 359
Lofland,	Fred stat.	Baltimore	Trust Co.	326 308
Leithman	Fritz, stat.	Edward J.	Killian, stat.	326 320
Leithman	Francis, stat.	Edward J.	Killian, stat.	326 330
Lee,	Frank, stat.	Fred	Burtou,	327 34
Lane	Frank E.	Harry E.	Winslow	327 116
Lynch,	Fredrick C. stat.	Augustus	Holson, in d. m.	327 506
Laudis	Louise C. stat.	Wm. W. DeWitt	Co. B.	328 255
Lynch.	Francis C. stat.	Trust Full Bank of Scot. & Ire.		329 161
Leyton's	Louise Pauline	Kripk.	Spady, stat.	329 570
Lewis	Francis J.	J. Surman	Neal, single	330 361
Lewis,	Louise J. stat.	Alum M.	Phillips, stat.	337 271
Lawrence,	Frank J. stat.	Sally A.	Hall,	342 197
Lynch,	Fredrick C.	William M.	Gration, stat.	342 575
Lewis.	Fayette O. stat.	William C.	Phillips, stat.	344 58
Lane.	Allice B.	Andrew J.	Lynch, stat.	344 160
Lynch,	Fulton J. stat.	Chester J.	Leunting, stat.	344 357
Lewis.	Fayette J. stat.	Wm A.	Phillips, stat.	345 45
Quackel,	Fredrick G. stat.	State of	Delaware.	346 365
Lynch.	Lynn A. stat.	Charles H.	Lynch.	347 95
Loug.	Frank M. stat.	Wm C.	Baker, stat.	347 170
Layton,	Frank G. stat.	Julie C.	Lynch.	347 217
Atthoury,	Louise M.	Allice Maranda	Byron	349 568
Lone,	Louise M. stat.	Edmund	Kilgus	353 280
Lone.	Louise M. stat.	William B.	Grady, stat.	351 247
Lollaud,	Fred stat.	Adolphus F.	Worman, stat.	351 356
Lorime,	Fred stat.	Thomas C.	Trane, stat.	352 92.
Lore	Fred M. d.	By: Jeanette C. Lane	Atty in fact	
Lecates.	Fred H.	Wm. W. DeWitt	Co. B.	353 327
Lane.	Louise B.	John C.	Grady, stat.	353 87
Layton.	Louise Pauline	Wm C.	Grady, stat.	353 147
Leithman.	Fritz, stat.	Joseph M.	Lynch, stat.	353 309
				356 42

AAD947

GRANTEE	From	GRANTOR	Book	Page
Kellman,	Francis <sup>st</sup>	Joseph M.	Lamb, <sup>st</sup>	356 42
Kelland,	Fredonia C.	Erlet M.	Wright, <sup>st</sup>	356 56
Kassiter,	Francis <sup>st</sup>	Kelin J.	Wright, <sup>st</sup>	357 452
Krabden,	Floyd R.	Jennie M.	Lambden	357 542
Kyuck,	Frank M.	Charles E.	Torky,	359 91
Kyuck,	Sutton J.	Norman	Bunting, <sup>st</sup>	359 286
Kimmann,	Fredrick D.	H. Ernst	Cumbe,	360 314
Kiris,	Francis <sup>st</sup>	H. Ernst	Cumbe,	360 363
Kyuck,	Frank	Paude	Crawford, <sup>st</sup>	361 2
Kulliser,	Francis D.	Ella R.	Dupson,	362 523
Kyuck,	Frank M.	Felton	Hasting, <sup>st</sup>	362 372
Kyland	Fred <sup>st</sup>	Lewis R.	Marck,	364 107
Kire,	Fred,	J. Kenneth	West, <sup>st</sup>	364 341
King,	Frank M.	Julia P.	Marck,	364 352
Kyland,	Francis O.	John Thomas	Todd Jr., <sup>st</sup>	364 433
Kerruce,	Francis G.	Edgar	Diabe	366 33
Kuk,	Stance M.	Paul E.	Kerruce, <sup>st</sup>	366 229
Kyppi,	F. Jack <sup>st</sup>	Rayland E.	Hall, <sup>st</sup>	367 2
Kulliser,	Francis D.	Andrew Small	Marshall, <sup>st</sup>	370 133
Kandert,	Francis A.	Florence L. Peirce,	Peirce, <sup>st</sup>	370 539
Kiris,	Francis E.	J. D. Short	Company,	373 334
Kerruce,	Francis	William E.	Hartt, <sup>st</sup>	373 357
Kelliton,	Frank Thomas	Richard H.	Nabb, <sup>st</sup>	374 277
Kelais,	Frank M.	William P.	Phillips, <sup>st</sup>	376 457
Kane,	Francis	Mae Hall	McCabe, <sup>st</sup>	378 184
Kerruce,	Frank J.	Carl	Johnson, <sup>st</sup>	381 324
Kessold,	Lance	Ann B.	Dodd,	382 460
Kispold,	Lance	Ann B.	Dodd,	382 461
King,	Lerris D.	Leidnard S. Paisey,		383 409
Kuk,	Stance M.	Charles H. Robinson,		386 301
Kyuck,	Florence S.	Harry Draper	Hollman,	386 371
Keris,	Francis J.	Clarence H. Parker,		386 374
Kekita,	Flossie M.	Elwood J. Evans,		386 411
Lee,	Francis J.	Janet R.	Kenneth,	387 66
Levine,	Fanny	Version C. Hudson,		387 418
Lamb,	Florence M.	Robert B. Byrd	Realty Co.,	387 479
Levine,	Fanny	Grace L.	Turnan	388 125
Kyuck,	Sutton J.	Chester L.	Bunting,	388 377
King,	Frank M.	Ruth E.	Wilkins	388 487
Ketta,	Fannie M.	Walter Elden	Bittingham,	391 32

GRANTEE	From	GRANTOR	Book	Page
Lamb.	Florence M.	Rehoboth By the Sea Realty Co.	391	50
Lynch.	Fredrick C.	James M. Lunnell, Jr.	391	411
Lofland,	Fred	Citizens' Loan & Mortgage Co.	392	150
LeKates,	Frank	James C. Sullivan	392	138
Loukoff,	F. Charles, Jr.	Lynford Q. Russell	392	570
Luenneaver,	Fred	Neil D. Chartier	393	539
Lynch.	Florence F.	Elmer J. Donaldson	394	151
Lynch,	Florence J.	Carlton B. Hudson	394	229
Long.	Florence L.	Sara D. Cooke	394	456
Lynch	Fred C.	Russell J. Yeasey	395	450
Lyons	Farrell L.	John A. Kunsman	397	421
Long	Florence L.	William Paul Lord	397	323
Lynch	Flemuel A.	Harry J. Mitchell	397	535
Lynch,	Frank M.	James B. Wheatley	398	313
Layton,	Florence G.	Ford M. Warrington	398	553
Legayne,	Florence	Clarence C. West	398	576
Lankford,	Floyd F.	Owen G. Collins	399	175
Lynch,	Frank M.	Daniel W. Morgan	399	407
Layton,	Francis P.	Grace Gawlin	399	503
Lynch,	Frank M.	Mabel W. Bulow	400	413
"a" Lynch,	Frank M.	Albert G. Hill	403	92
Lynch,	Fred G.	Maggie Jane Smith	403	102
Lynch,	Fulton J.	Katie R. Bunting	403	590
Long.	Florence S.	Samuel Lawrence Graham	404	120
Lynch,	Frank M.	Marshall R. Kitch	406	87
Lee,	Francis	Annie M. Boyler	406	304
Long.	Frank M.	Everett J. Hill	406	312
Long.	Frances G.	Amos F. McCabe	408	96
Lewis,	Fayette V.	Fred J. Bittingham	410	124
Long.	Florence S.	E. Wilson Owens	411	105
Lynch.	Fulton J.	Florence M. Wiegand	411	380
Long.	Florence S.	Stuart Edman Gibson	412	121
Lattomus.	Faith B.	John H. Webb	413	314
Luzzi.	F. Jack	Arnold J. Ford	414	65
Long.	Frances	Mary A. Townsend	416	327
Long.	Florence	Isaac W. Adams	417	334
Lewis.	Francis	Ralph L. Scott	417	457
LeCates,	Flossie J.	Harry E. Williams	424	496
LeCates,	Franklin M.	Sadie F. LeCates Wight	425	115
Larimore,	Fred	Fannie Tucker	425	266

AAD947

GRANTEE

From

GRANTOR

Book Page

Leuthauser,  
Long.

Frank <sup>step</sup>  
Stevens L.

W. Cecil Carpenter <sup>step</sup>  
Ed.

426 384

Hester, <sup>step</sup> 432 139



GRANTEE	From	GRANTOR	Book	Page
Lecat	Gustavus	Ebenezer	Lecat et ux	31 186
Lecat	Gustavus	Ebenezer	Lecat et ux	31 312
Lynch	Gilbert	John	Lynch	40 98
Long	George R. <sup>et al</sup>	William	Nunning	44 219
Lynch	Gilbert	Robert	Skildgoose	45 122
Lou	George R.	Caleb	Rodney <sup>et ux</sup>	46 279
Linch	Gilbert	George	Francis <sup>(SH)</sup>	47 52
Lowe	George R.	Caleb	Rodney <sup>et ux</sup>	47 179
Lofland	George	David	Hazzard	47 310
Long	George R.	James	Brasure <sup>et ux</sup>	48 417
Lofland	George R.	Nehemiah	Lofland <sup>et ux</sup>	49 23
Lofland	George R. <sup>et al</sup>	David	Hazzard	49 402
Layton	Garrett S.	Louder	Layton <sup>et ux</sup>	50 28
Lofland	George R.	John J.	Morris <sup>et ux</sup>	50 180
Linch	Greensbury	William M.	Dorman <sup>et ux</sup>	51 220
Lofland	George R.	David	Hazzard <sup>et ux</sup>	51 299
Lofland	George R.	John	Conwell <sup>et ux</sup>	51 479
Lynch	Greensbury	Burton	Johnson <sup>et ux</sup>	54 140
Lynch	Greensbury	Ismael	Steel <sup>et ux</sup>	57 76
Lynch	Greensbury	Jonathan	T. Torbert <sup>et ux</sup>	59 111
Layton	Garrett S.	Luther C.	Shadman <sup>et ux</sup>	59 181
Lewis	George H.	Joseph S.	Barnard	60 417
Lewis	George H. <sup>et al</sup>	Joseph S.	Barnard	60 417
Long	George M.	Robert B.	Houston <sup>et ux</sup>	63 426
Lynch	Greensbury	George T.	White <sup>et ux</sup>	64 22
Layton	Garrett S.	William	Cannon <sup>et ux</sup>	64 158
Lynch	Gideon H.	Reuben	West <sup>et ux</sup>	64 233
Layton	Garrett S.	William	Cannon <sup>et ux</sup>	65 55
Layton	Garrett S.	William	Cannon <sup>et ux</sup>	65 183
Lepates	Ginsey <sup>et al</sup>	Robert	Lambden	66 51
Lloyd	George	Thomas J.	Phillips <sup>et ux</sup>	69 168
Lloyd	George S.	Warren	Hinder <sup>et ux</sup>	69 170
Lewis	George H.	Jonathan B.	Lewis <sup>et ux</sup>	69 373
Lynch	Greensbury	John	Warren <sup>et ux</sup>	70 28
Lewis	George H.	Lemuel	Evans <sup>et ux</sup>	70 186
Layton	Garrett S.	Harriett	Shadman	70 388
Layton	Garrett S. <sup>et al</sup>	Margaret A.	Cannon	72 368
Layton	Garrett <sup>et ux</sup>	William	Cannon <sup>et ux</sup>	73 220
Larimore	George	William	Cannon <sup>et ux</sup>	73 498
Larimore	George	William	Cannon <sup>et ux</sup>	73 500

AAD947

GRANTEE		From	GRANTOR	Book	Page
Larimore	George	George	Stout et ux	73	501
Larimore	George	William	Cannon <sup>et ux</sup>	73	512
Layton	Garrett S.	Richard	Greenwill	74	492
Larimore	George	Bayard	Sharp	74	497
Layton	Garrett S.	Lizzie A	Cahall	74	581
Lynch	Greensburg	Lardner H.	Stright	75	279
Larimore	George	William	Williams	76	476
Lynch	Greensburg	Thomas R.	Marvel	77	251
Lloyd	George S.	Thomas L.	Cannon	77	446
Lloyd	George S.	Elisha	Houston <sup>et ux</sup>	81	442
Lloyd	George S.	Jamce	Centon <sup>et ux</sup>	84	154
Lloyd	George S.	Laurence D.	Muse <sup>et ux</sup>	84	157
Liftchild	George H.	William	Synderlicd	86	9
Lloyd	George S.	Wias S.	Graham <sup>et ux</sup>	87	156
Lloyd	George S. et ux	Mary J.	Bell et ux	87	195
Lewis	George L.	Laurence S.	Lewis <sup>et ux</sup>	88	156
Lloyd	George S.	Matilda J.	Phillips <sup>et ux</sup>	88	515
Layton	Garrett S.	Nanticoke Loan	Wren <sup>Schoford et ux</sup>	89	278
Lee	George W.	Matthew	Gamben <sup>et ux</sup>	89	561
Loyd	George S.	Hester L.	Houston	90	475
Loyd	George S.	Laurence D.	Muse et ux	90	477
Loyd	George S.	Henry C.	Riggin et ux	90	478
Loyd	George S.	Sylvanius	Loyd et ux	90	479
Larimore	George H.	James M.	Blades <sup>et ux</sup>	93	233
Lloyd	George H.	Matilda J.	Phillips <sup>et ux</sup>	93	387
Leates	George W.	John M. A.	Davis et ux	95	134
Lekites	George C.	Robert	Arnell	97	19
Loyd	George H.	Bethany	Loyd	97	208
Loyd	George H.	Mathakick J.	Phillips <sup>(sen)</sup>	97	209
Loyd	George S.	William D.	Stright et ux	97	429
Lekites	George C.	Abraham	Keld et ux	100	111
Leates	George W.	Joshua	Alber <sup>et ux</sup>	101	283
Lloyd	George S.	George H.	Houston <sup>adm</sup>	102	25
Larimore	George	Sophia C.	White	103	354
Larimore	George	Larrison	A dams <sup>et ux</sup>	103	361
Larmer	George	Leonard	Hatfield	103	362
Larimore	George	Stillard	Saulsbury <sup>et ux</sup>	103	365
Loyd	George S.	James G.	Neal et ux	103	487
Lekites	George C.	John H.	Hilkins <sup>et ux</sup>	104	66
Lucas	Georgianna	Thomas	Currey	104	131

	GRANTEE	From	GRANTOR	Book	Page
	Layton	Garrett S.	Philip L. Cannon <sup>etx</sup>	104	320
	Layton	Garrett S.	William Hard <sup>etx</sup>	104	321
	Lowe	George	Andrew J. Vincent <sup>etx</sup>	104	418
	Long	George L. <sup>etx</sup>	David D. Windsor <sup>etx</sup>	106	244
	Layton	Garrett S.	Julia A. Hall	107	233
	Lloyd	George H.	John Skillee <sup>etx</sup>	108	20
	Lloyd	George H.	William H. Ross <sup>etx</sup>	108	22
	Lewis	George St.	William S. Thaley <sup>etx</sup>	108	361
	Lewis	George St.	William M. Boyce <sup>etx</sup>	108	363
	Lynch	George F. <sup>etx</sup>	Selby Hickman <sup>etx</sup>	110	342
	Lekites	George E.	George A. Brian <sup>etx</sup>	113	505
	Lekites	George E.	James D. Morris <sup>etx</sup>	113	511
	Lynch	George J. <sup>etx</sup>	William Lynch <sup>etx</sup>	114	267
	Lord	Georgianna	John Ellingsworth <sup>Adm.</sup>	117	527
	Lucus	Georgiana	Thomas Currey	118	149
	Landin	Gilford M.	William H. Dutton <sup>etx</sup>	119	200
	Lucus	Georgiana	Thomas Currey	120	117
	Lawrence	George St.	William H. Stevens <sup>etx</sup>	120	200
	Lynch	George J. <sup>etx</sup>	George town Bd. of L. Assn. <sup>etx</sup>	121	359
	Landing	Gilford M.	Aaron J. Handy <sup>etx</sup>	123	115
	Lekites	George E.	James H. Harrington <sup>etx</sup>	123	217
	Lawson	George Ella	David H. Reed <sup>etx</sup>	125	303
	Lynch	George J.	Alfred J. Lynch <sup>etx</sup>	127	139
	Long	George L.	Thomas Stephens <sup>etx</sup>	128	59
	Lingo	George St.	Salathiel B. Lingo <sup>etx</sup>	129	345
	Larkford	George H.	George J. Mungrove <sup>etx</sup>	134	250
	Lowe	George St.	Madras St. Mitchell <sup>etx</sup>	141	310
	Lubker	George S.	Fred L. Lubker <sup>etx</sup>	142	239
	Lubker	George S.	Thomas Saylor <sup>etx</sup>	142	241
	Layton	Gertrude	Frank M. Jones <sup>Trus.</sup>	142	355
	Lynch	George J. <sup>etx</sup>	Sarah A. Faucett <sup>etx</sup>	143	584
	Lawson	George R.	Edward St. Houston <sup>etx</sup>	147	471
	Long	George E.	Sarah E. Long <sup>etx</sup>	160	295
	Lynch	Grover C.	William B. Chandler <sup>etx</sup>	162	85
	Lekites	George E.	Alfred H. Lekites <sup>etx</sup>	162	472
	Lekites	George E.	Com. of Public School <sup>(Milton)</sup>	163	145
	Little	George St.	William J. Watson <sup>etx</sup>	163	453
	Lekites	George St.	Martha J. Morgan <sup>etx</sup>	166	248
	Long	George St.	William Wilson <sup>etx</sup>	167	44
	Lawson	George R.	William J. Holston <sup>etx</sup>	167	390

AAD947

GRANTEE	From	GRANTOR	Book	Page
Larrimore	George H.	Joseph Ira Larrimore	168	44
Layfield	George St.	Edgar St. Gray et ux	170	428
Layfield	George St.	John A. Lingo et ux	170	431
Larrimore	George H.	Eli R. Sharp et ux	171	196
Lynch	George J.	Frank M. Jones et ux	171	561
Lynch	George J.	Alice J. Pruitt et ux	177	142
Lynch	George J.	Alice J. Pruitt et ux	179	51
Lawson	George R.	Henry L. Barker	179	249
Larrimore	George C.	William S. Kinney	181	65
Lawson	George C.	William A. Lawson Jr.	181	527
Long	George St.	Eben A. Townsend	182	94
Long	George L.	John L. Beauchamp	184	499
Littleton	George S et ux	Charles R. Hudson et ux	184	543
Long	George L et ux	Mary A. Figger et ux	184	200
Littleton	George S et ux	John J. Skett et ux	186	222
Long	George L.	William R. McCabe et ux	189	340
Lynch	Grover C.	Ebe. Walter Jr.	190	34
Long	George L.	Arthur St. Townsend	190	226
Layton	George St.	Caleb Layton	194	49
(A) Lynch	George J.	Georgetown Girage + Supply	178	325
Long	George L.	Julius C. Green et ux	196	143
Long	Guy C. et ux	Levin Hastings	201	508
Littleton	George C.	Charles H. White et ux	201	550
Lynch,	George H.	John St. Moore	203	21
Long	George et ux	John H. Timmons	204	312
Long	George L.	Joseph H. Lowe et ux	204	352
Lodge	George St.	Timothy C. Townsend	208	436
Lankford	George C.	Charles H. Lankford	209	156
Lingo	George St.	Edward G. Affeld et ux	212	138
+ Louder	George St.	Harry St. Skell (adm) et ux	212	203
Lewis	George et ux	Harb H. Quillen	212	517
Lynch	George J.	Mary C. Calhoun	215	16
Littleton	George St.	Timothy E. Townsend et ux	215	215
Long	George L.	William B. Sirman et ux	215	243
Lingo	George St.	Elizabeth Stuart	216	332
Long	George et ux	John H. Timmons	217	92
Lockwood	George St.	Theresa H. Hurdle et ux	217	560
Lynch	Glen H.	Joseph J. Lynch et ux	219	358
Lynch	Grover C.	Belle F. Johnson et ux	221	52
Lipponcott	George A.	Benjamin F. Walls et ux	222	417

GRANTEE		From	GRANTOR	Book	Page
Lindenkohl	George A.	Bertha F.	Gossler <sup>etal</sup>	224	495
Larimore	George H.	Samuel B.	Pusey	226	235
Lankford	George A. <sup>etal</sup>	Levin H.	Culver <sup>etal</sup>	227	315
Larimore	George E. <sup>etal</sup>	Victor A.	Moore	226	371
Lowde	J. Strage	Aral A.	Rodgers	226	395
Long	Garrison G.	Charles S.	Richards <sup>Trust</sup>	227	525
Lingo	George H.	Benjamin M.	Donovan	228	230
Larimore	George E.	William A.	Larimore <sup>etal</sup>	228	359
Lippincott	George A.	Benjamin B.	Johnson	230	187
Lippincott	George A.	Delaware	Trust Co	230	189
Lynch	George J.	Thomas	Short <sup>etal</sup>	231	42
Lodge	George H.	Harold J.	Hitchens <sup>etal</sup>	232	90
Long	George L.	Minnie E.	Melton <sup>etal</sup>	233	565
Librizzi	Giuseppe	Olivera	Arillo <sup>etal</sup>	234	107
Layton	George H.	Hettie A.	Evins <sup>etal</sup>	236	473
Layfield	George H.	Rufus D.	Lingo Jr.	237	238
Layfield	George H.	Charles	Drift <sup>etal</sup>	237	291
Leonard	George <sup>etal</sup>	Rufus M.	Good <sup>etal</sup>	239	129
Long	George L.	Fred A.	Barrett <sup>etal</sup>	240	254
Long	George L.	Sewell H.	Thrayland <sup>etal</sup>	244	93
Long	George L.	Minnie E.	Melton <sup>etal</sup>	245	44
Long	George L.	Samuel N.	Culver <sup>etal</sup>	245	47
Lewis	George H.	Silas J.	Lewis <sup>etal</sup>	246	6
Lewis	George H. <sup>etal</sup>	Silas J.	Lewis <sup>etal</sup>	246	7
Long	George L.	Roland F.	Elliott <sup>etal</sup>	249	475
Long	George L.	Minnie E.	Melton <sup>etal</sup>	251	239
Long	George L.	Clarence B.	Pitchell <sup>etal</sup>	251	345
Lambden	Granville	William	Callaway <sup>etal</sup>	252	182
Long	George L.	Minnie E.	Melton <sup>etal</sup>	253	110
Leonard	George H.	John A.	Clifton	254	141
Long	George L.	Minnie E.	Melton <sup>etal</sup>	254	147
Long	George L.	Holly J.	Melton <sup>etal</sup>	254	147
Long	George L.	Harold R.	Cheriy <sup>etal</sup>	255	29
Lankford	George A. <sup>etal</sup>	Theodore	Handy <sup>etal</sup>	255	158
Long	George L.	Minnie E.	Melton <sup>etal</sup>	255	269
Long	George L.	Minnie E.	Melton <sup>etal</sup>	256	139
Long	George L.	Oscar	Smith <sup>etal</sup>	257	504
Long	George L.	Minnie E.	Melton <sup>etal</sup>	257	505
Long	George L.	Minnie E.	Melton <sup>etal</sup>	259	76
Larson	George Ella	Lavinia	Dutton	259	363

AAD947

GRANTEE	From	GRANTOR	Book	Page
Long	George L.	Minnie C. Melson <sup>etal</sup>	260	362
Long	George L.	Minnie C. Melson <sup>etal</sup>	261	71
Long	George L.	Minnie C. Melson <sup>etal</sup>	262	358
Lynch	George J.	William A. Long (Pay Recievs)	262	374
Long	George L.	Minnie C. Melson <sup>etal</sup>	262	580
Long	George L.	Minnie C. Melson <sup>etal</sup>	263	200
Long	George L.	Gardner L. Hastings <sup>etal</sup>	263	580
Long	George L.	Daniel J. Truitt <sup>etal</sup>	264	317
Long	George L.	Laura A. Aneal	267	485
Long	George L.	Minnie C. Melson <sup>etal</sup>	268	50
Long	George L.	John L. Beauchamp <sup>etal</sup>	268	78
Lankford	George H.	Fred L. Myers Inc.	268	83
Long	George L.	Minnie C. Melson <sup>etal</sup>	268	410
Long	George L.	Frank W. Faulkner <sup>etal</sup>	270	62
Lank	George <sup>etal</sup>	Charles Wolfe Collins <sup>etal</sup>	273	262
Lewis	Granville S.	Harvey B. Williams <sup>etal</sup>	273	591
Lynch	George C. <sup>etal</sup>	Andrew J. Lynch <sup>(Trust)</sup>	277	140
Lankford	George A.	2 <sup>nd</sup> M. Lankford <sup>etal</sup>	277	538
Lippincott	George A.	Robert Hinckley <sup>etal</sup>	279	29
Lamb	Geneva	John Stewart <sup>etal</sup>	279	217
Long	George L.	Minnie C. Melson <sup>etal</sup>	280	159
Lauder	George W.	Marietta L. Louder	282	116
Layton	George P. <sup>etal</sup>	Golden Rule Lodge #17	283	6
Larmore	George	George W. Roach <sup>etal</sup>	283	395
Long	George L.	William P. Brown <sup>etal</sup>	285	95
Laventure	Geza <sup>etal</sup>	Chauncy A. Mitchell <sup>etal</sup>	288	38
Larrimore	Grace H. <sup>etal</sup>	Margaret L. Minor	288	148
Larmeron	Grace Marie	Harry W. Earl <sup>etal</sup>	289	228
Littleton	Geo. H.	Victoria M. Bennett <sup>etal</sup>	289	472
Long	George L.	Adjudication of Bankruptcy	289	557
Low	Wm. H.	Irving S. Hitchens <sup>(Trust)</sup>	296	385
Hofland	Lady D.	Etta E. Deputy <sup>(Trust)</sup>	300	539
Lowe	Wm. W. <sup>etal</sup>	Irving S. Hitchens <sup>etal</sup>	305	54
Rubber	George S. <sup>etal</sup>	Clara W. Maul	308	87
Layton	George A. <sup>etal</sup>	Daniel G. Scott <sup>etal</sup>	309	575
Hayd	J. Elizabeth <sup>etal</sup>	James Emory Willey <sup>etal</sup>	315	388
Lynch	Grace L. <sup>etal</sup>	Charles W. Cullen	318	21
Hofland	Lady M. <sup>etal</sup>	William O. Pearson <sup>etal</sup>	318	115
Lewis	George G. <sup>etal</sup>	Samuel P. Bennett <sup>etal</sup>	318	122
Lecater	Granville P. <sup>etal</sup>	Lida E. Poole Harris	320	1



GRANTEE		From	GRANTOR		Book	Page
Long.	Serge J. Joseph		Joseph L.	Long, stat.	320	206
Long.	Serge W. Stey		Washington D.	Exceller, stat.	322	52
Long.	Serge B. Stey		Selma	Wedcliff, stat.	322	53
Quidankohl	Serge A. Stey		John H.	Mutholland,	324	517
Lewis	Serge J. S.		Harley P.	White, stat.	326	176
Quidankohl	Serge A. Stey		John H.	Mutholland,	327	149
Lynch.	Madge Wickman		Ephraim J.	Karmon, stat.	327	477
Lynch.	Madge Wickman		Daac B.	Karmon, stat.	331	251
Lynch.	Madge Wickman		Theodore P.	Karmon, stat.	331	333
Lowe.	Sage J. Stey		Oliver J.	Phillips, stat.	331	371
Lowe.	Sage J. Stey		Thomas S.	Smith, stat.	334	117
Quidankohl	Sage J. Stey		James M.	Boyer, stat.	334	303
Lynch.	Sage J. Stey		Daac B.	Sart, stat.	336	161
Hayton	Sage J. Stey		Infred J.	Hay, Jr., stat.	336	478
Lowe.	Sage J. Stey		Lewis	Sart, stat.	336	387
Lowe.	Sage J. Stey		John M.	Bentley, stat.	337	144
Kalson	Sage J. Stey		Lawville H.	Harwood,	337	321
Lowe.	Sage J. Stey		J. C. Lucett, Inc.	stat.	338	21
Lowe.	Sage J. Stey		J. P. Lucett, Inc.	stat.	338	21
Lewis.	Sage J. Stey		Harwood J.	Melson, stat.	339	280
Lowe.	Sage J. Stey		Eva J.	Leisner, stat.	339	574
Lloyd.	S. Elizabeth		James Emay	Valley, stat.	341	280
Lynch.	Grace J. Stey		Joseph H.	Loche, stat.	341	575
Lynch.	Grace J. Stey		Valley	Savage	341	577
Lynch.	Grace J. Stey		Infred J.	Halt, stat.	341	575
Lynch.	Grace J. Stey		Robert B.	Ruch, stat.	342	338
Lynch.	Grace J. Stey		Kenneth J.	Kadon, stat.	344	359
Littletou.	Sage J. Stey		Walter C. J.	Landrey, stat.	344	382
Hayton.	Sage J. Stey		Thomas H.	Butler, stat.	346	461
Lowe.	Lawville J.		Edgar J.	Hudson, stat.	347	439
Long.	Sage J. Stey		Claborn O.	Booth, stat.	348	6
Legates.	Sage J. Stey		Joseph J.	Lolland, stat.	348	353
Lewis.	George J.		Mary C.	Lewis, stat.	348	301
Quidankohl.	Sage J. Stey		Theodore C.	Hall, stat.	348	394
Lynch.	Sage J. Stey		William B.	Hoover, stat.	351	458
Lowe.	Lawville J.		Carl C.	Mitchell, stat.	353	78
Lynch.	Madge Wickman		State of	Delaware	353	456
Littletou.	Sage J. Stey		Doody H.	Elliott, stat.	354	418
Lynch.	Sage J. Stey		Sargh Anderson	Price	354	453
Quidankohl.	Sage J. Stey		Herbert R.	Clouser, stat.	354	510

AAD947

GRANTEE	From	GRANTOR	Book	Page
Lynch.	George G. stat	Lelah A. Barry, stat	356	419
Gene.	George G. stat	Elena G. Palfrey, stat	359	10
Gene.	Lawrence S. stat	Edwin G. Lott, stat	360	89
Lynch.	Ludys (Kichman) stat	Escon H. Barrington, stat	364	134
Gene.	George G. stat	Cordelia - M. Hixey, stat	364	346
Kichman.	George G. stat	Paul H. Brown, stat	364	412
Lawrence.	Grace E. stat	Arthur B. Payne, stat	366	5
Gene.	Lawrence S. stat	Flourence E. Johnson, stat	366	60
Lynch.	George G. stat	Eugene B. Maddy, stat	366	422
Lynch.	George G. stat	Merid A. Guillou, stat	369	153
Gene.	Lawrence S. stat	Esther G. Reswaters, stat	369	498
Lord.	George G. stat	William J. Culow, stat	370	351
Littlefield.	George H. stat	Frank J. Reed, stat	370	493
Zuthinger.	George S. stat	William C. Sipple, Jr. stat	372	560
Lambdon.	Liguille A. stat	John C. Bickins, stat	375	574
Lynch.	George G. stat	May Escon Kenney, stat	376	344
Lynch.	George G. stat	James M. Lumbell, stat	377	169
Anthony.	George G. stat	Francis Pickard, Jr. stat	377	475
Gene.	George G. stat	Mikee Talley, Inc. stat	378	106
Littlefield.	Grace G. stat	Leads H. Mitchell, stat	378	187
Wyleid.	Grace H. stat	Leads H. Mitchell, stat	378	188
Lambdon.	Lawrence S. stat	Missouri - S. Isaac, stat	378	395
Lynch.	George G. stat	James M. Lumbell, stat	380	31
Lynch.	George G. stat	Nicholas E. Moore, Jr. stat	380	87
W. S. Siles.	Ludys stat	Norman S. Lynch, stat	380	464
Lord.	George G. stat	C. Morris Adams, stat	381	117
Lynch.	Grace E. stat	Henry H. Hyland, stat	381	399
Littlefield.	George H. stat	Frank G. Reed, stat	382	11
Gene.	Grace S. stat	Henry H. Culow, stat	382	466
Lolland.	Gladys Deputy stat	Ella C. Deputy, stat	384	219
Lepites.	Gladys stat	Norman S. Lynch, stat	384	387
Law.	George G. stat	Harry Schuck, stat	384	479
Law.	George Albert G. stat	Harry Schuck, stat	384	479
Lord.	George G. stat	Lottie Watson, stat	387	96
Lord.	George G. stat	Cornelia Malstein, stat	391	190
Lane.	Edson stat	Edmond H. Hudson, stat	391	229
Lynch.	George G. stat	Sussey Lams + Poultry Co. stat	391	263
Lingles.	Gladys M. stat	Walter Harmon Dickbart, stat	392	102
Lockwood.	George G. stat	James B. Hudson, stat	393	171
Lynch.	Gladys G. stat	H. Ernest Cornell, stat	394	13

GRANTEE	From	GRANTOR	Book	Page
Layton	Bertrude W. <sup>et al</sup>	Sussex Trust Co.	395	197
Layton	Gray <sup>et al</sup>	Lawrence C. Walker, <sup>et al</sup>	396	537
Layton	Bertrude <sup>et al</sup>	Lawrence C. Walker, <sup>et al</sup>	396	537
Hindman	George J. <sup>et al</sup>	Howard F. Lane, <sup>et al</sup>	400	305
Lynch,	Gladys M.	Caleb M. Wright, <sup>et al</sup>	401	156
Long,	Grace R. <sup>et al</sup>	Harry A. Rodwin, <sup>et al</sup>	403	70
La Bar,	Grant A. <sup>et al</sup>	John B. Massey, <sup>et al</sup>	406	262
		also Mrs Burton Massey	406	262
Layton,	George A. <sup>et al</sup>	The Union Cemetery Co.	406	452
Lemaise,	Geraldine S. <sup>et al</sup>	Ray Hoffman, <sup>et al</sup>	408	9
Long,	Guy G. <sup>et al</sup>	Calvin C. Howe, <sup>et al</sup>	409	131
Hord,	George W.	Norman H. Scott, <sup>et al</sup>	409	194
Lewis,	George J. <sup>et al</sup>	Sadie A. Ornel, <sup>et al</sup>	409	365
Lynch,	George J. <sup>et al</sup>	Riantha Lee Feaster, <sup>et al</sup>	410	242
Long,	Guy G. <sup>et al</sup>	Levin P. Henry, <sup>et al</sup>	412	251
Long,	Guy G. <sup>et al</sup>	Oscar Farnell Stockley, <sup>et al</sup>	413	575
Littleton,	Grace H. <sup>et al</sup>	Mary Phillips Littleton, <sup>et al</sup>	414	485
Long,	Guy G. <sup>et al</sup>	Antonio Rossi, <sup>et al</sup>	415	288
Lynch,	George B. <sup>et al</sup>	Frederick W. Studler, <sup>et al</sup>	416	451
Lowe,	George R. <sup>et al</sup>	Edward N. Dickson, <sup>et al</sup>	419	395
Lubker,	George S.	Linda B. Wilson, <sup>et al</sup>	425	47
Lewis,	George J.	Robert K. Mptcalle, <sup>et al</sup>	426	140
Lock.	George R. <sup>et al</sup>	Ralph L. Bunnell, <sup>et al</sup>	432	185

A 9947

1

GRANTEE

From

GRANTOR

Book Page

BLANK  
PAGE

GRANTEE		From	GRANTOR		Book	Page
Little	Henry		John	Hooper	27	448
Little	Henry		Thomas	Hooper	27	449
Lingo	Henry		William	Lingo	27	506
Lingo	Henry		Arthur	Milby et al	27	507
Little	Henry		Richard	Laurence	28	135
Little	Henry et al		John	Tennant et al	30	39
Lingo	Henry		Albertus	Burton et al	30	53
Little	Henry et al		Solomon	Boston	30	379
Little	Henry		Solomon	Boston et al	31	146
Little	Henry		James	Conwell et al	31	276
Little	Henry		David	Hazard et al	31	498
Little	Henry		John	Bradley et al	32	121
Lank	Hetty et al		Cornelius	Carey et al	32	284
Little	Henry		Nathaniel	Ross et al	33	346
Lofland	Heavelo		Bernal	Tindal (S.H.)	33	458
Little	Henry		Robert	Bradley et al	35	280
Little	Henry		Marena	Bradley	36	378
Little	Henry		Peter	Robinson	36	455
Little	Henry		Isaac	Bradley et al	36	531
Little	Henry		William	Bradley	37	204
Lockwood	Hetty et al		Lurdnor	Lockwood	38	12
Little	Henry		Isaac	Bradley	38	124
Little	Henry		Robert	Hopkins et al	38	322
Lofland	Heavelo et al		Booy	Harren	40	385
Little	Henry		Bernal	Johnson (S.H.) et al	41	63
Lank	Hannah		Jacob	Jefferis	41	354
Lank	Hannah		Robert	White	41	355
Little	Henry		John C.	Bright	42	197
Little	Henry		Robert	Hopkins et al	43	215
Lawson	Henry		Polly	Lawson et al	43	448
Lingo	Henry		William	Waples (S.H.) et al	49	155
Lynch	Hannah		Samuel	Martin et al	49	332
Lingo	Henry et al		Jesse	Lingo et al	51	251
Long	Henry		Ferdinand	Schey	52	23
Long	Henry		Priscilla	Schey	52	24
Long	Henry		Priscilla	Schey (Adm.)	52	50
Little	Henry		Robert A	Houston et al	55	333
Lingo	Hammon		Lewis	Lingo et al	55	382
Lalolis	Hetty et al		Robert	Jefferson	55	407
Lecat	Horatio		Richard	Yliblot	57	226

AAD947

GRANTEE	From	GRANTOR	Book	Page
Lingo	Hammon	Daniel	Lingo <sup>cty</sup>	58 401
Lingo	Henry B.	James S.	Chase <sup>cty</sup>	60 366
Long	Henry St.	Henry	Hickman <sup>cty</sup>	62 202
Long	Henry	Gardner H.	Bright <sup>cty</sup>	62 253
Long	Henry	Rachel H.	Waples	62 255
Lingo	Henry V.	Reuben P.	Wilson	64 313
Long	Henry St.	John S.	Waples <sup>cty</sup>	66 106
Long	Henry	Henry	Hickman <sup>cty</sup>	66 206
Lingo	Henry B.	Joseph	Atkins <sup>cty</sup>	67 332
Long	Henry St.	John J.	Long <sup>cty</sup>	67 440
Lynch	Henry St.	William H.	King <sup>cty</sup>	71 602
Lott	Henry C.	Burton	Layton	72 479
Lingo	Henry B.	Joseph C.	Atkins	73 168
Lingo	Henry B.	Frederick C.	Brightly	73 327
Lingo	Henry B.	Briget	Robinson	73 329
Long	Henry St.	Joshua J.	Johnson <sup>cty</sup>	77 22
Long	Henry St.	Henry	Hickman <sup>cty</sup>	77 26
Long	Henry St. et al	John	Hickman <sup>cty</sup>	77 28
Leebis	Henry C.	Robert L.	Crown <sup>cty</sup>	77 293
Lingo	Henry L.	Thomas	Rust	78 140
Lank	Hannah <sup>cty</sup>	Ebenezer	Holland	79 161
Long	Henry St.	George St.	Killen <sup>(S. H.)</sup>	79 202
Lank	Hannah <sup>cty</sup>	William A.	Holland <sup>cty</sup>	79 359
Long	Henry St.	Farmers	Bank	80 32
Laws	Henry St.	Rachel B.	Draper	81 18
Laws	Henry St.	Norace	Clark	81 420
Laws	Henry	Samuel H.	Layton <sup>(S. H.)</sup>	81 490
Laws	Henry	Samuel H.	Layton <sup>(S. H.)</sup>	81 491
Laws	Henry St.	Andrew J.	Mc Colley <sup>cty</sup>	81 517
Lingo	Henry B.	Ebenezer P.	Harren	81 597
Lingo	Henry B.	Alfred	Donovan	82 3
Lingo	Henry B.	Lydia C.	Gothard	82 137
Lingo	Henry B.	John J.	Reed <sup>cty</sup>	82 139
Laws	Henry St.	Caleb St.	Davis <sup>cty</sup>	82 308
Lewis	Henry <sup>cty</sup>	Joseph	Bacon <sup>cty</sup>	83 23
Lewis	Henry <sup>cty</sup>	James L.	Davis <sup>cty</sup>	83 25
Layton	Harrictt <sup>cty</sup>	Jacob	Hinder	88 334
Laverty	Hiram R.	Stilbur C.	Houston	88 412
Long	Henry St.	State of	Delaware	88 432
Long	Henry St.	Thomas St.	Hatfield <sup>cty</sup>	89 361
Lodge	Harrison <sup>cty</sup>	Henry	Holfe	91 179



	GRANTEE	From	GRANTOR	Book	Page
	Little	Henry	Elijah Burton	94	452
	Lowe	Hermus C.	Stephen P. Toadvine	101	338
	Lank	Henry C.	Ella S. Lank	103	94
	Lockwood	Henry H. et al	Thomas Baumgardner	108	459
	Lynch	Harbeson F. et al	Lemuel St. H. Lynch	109	92
	Kitchaw	Harriett S.	William R. Poole et al	109	117
	Lockwood	H. H.	Thomas Baumgardner	109	339
	Lewis	Henry C.	James H. Boyce et al	110	284
	Lawson	Henry J.	Henry L. Barber et al	110	298
	Lawson	Henry J.	John Elliott	110	300
	Lank	Nester St.	Samuel J. Lank et al	111	544
	Lawson	Hettie C.	Wilbur J. Tunnell	113	540
	Lawson	Hettie C. et al	Thomas St. Mumford	113	541
	Lynch	Norace St.	William A. Lynch	114	435
	Lynch	Henry St.	Jacob St. Lynch	116	226
	Llyons	Hettie P.	William M. Walker	117	356
	Llyons	Henry V.	Joseph B. Llyons	117	443
	Llyons	Hettie P.	Lambert R. Walker	117	581
	Llyons	Hettie J.	Lambert R. Walker	118	552
	Lynch	Hetty J.	Calb E. Nickman	120	466
	Long	Henry C.	Elisha C. Duke	124	334
	Lippencott	Harry	David M. Hess et al	124	83
	Long	Hannah	Thomas Poynter	127	465
	Lewis	Helen A.	Fanny Flinton	127	508
	Lewes	Helen A.	Robert H. Richards	128	390
	Lank	Harry K.	J. James Truitt et al	129	8
	Lewis	Henry C.	Robert H. Richards	129	82
	Lockerman	Horace A.	William J. Thoroughgood	129	279
	Lewis	Henry C.	John M. Collins	129	516
	Lank	Henry et al	William H. Tretyman	130	524
	Leadnum	Harry et al	Angeline B. Sullivan	131	370
	Llyons	Harry W.	Thomas H. Carpenter	135	589
	Lamsdry	Henry	Joshua A. Lynch	136	386
	Laundry	Henry	Ellen St. Stockley	137	295
	Lewis	Hannah C.	Louisa R. Maull	138	114
	Llyons	Henry V.	Joseph B. Llyons et al	138	150
	Layton	Harry L.	Madison Miller	138	563
	Llyons	Henry V.	Hugh L. Cape et al	140	225
	Le Gates	Harley C.	Ann C. Groom	141	1
	Layton	Harry C.	Harriett L. Long	143	205

AAD947

GRANTEE	From	GRANTOR	Book	Page
Littleton	Hiram D.	Warren	Dolby et al	144 426
Laundry	Henry	Farmer's	Bank	144 539
Layton	Harry C.	J. Dallas	Marvel et al	145 229
Laundry	Henry	Sarah A. J.	Warren	145 319
Laundry	Henry	Farmer's	Bank et al	145 540
Lord	Howard	Jacob H.	Hartzell	146 1
Lewis	Henry C.	Farmer's	Bank	146 578
Lewis	Henry C.	Margaret L.	Wallace et al	146 580
Lynch	Harbison	J. St.	Rainey et al	147 192
Lynch	Harbison J.	Andrew M.	Lynch	147 194
Layton	Harry C. et al	Serenone P.	Brown et al	147 267
Littleton	Hiram D.	William	Wilkins et al	147 538
Lewis	Harry L.	Farmer's	Bank	147 568
Layton	Harry C. et al	Serenone P.	Brown et al	147 267
Legates	Harley C.	John R.	Palmer et al	148 66
Legates	Harley C.	Ann E.	Groom	148 68
Layton	Harry C.	John E.	Harris et al	148 80
Lyons	Harry V.	John H.	Wodney et al	148 189
Leonard	H. J.	Bethany Beach Imp. Co.		148 243
Leonard	H. J.	Bethany Beach Imp. Co.		148 244
Lockerman	Horace O.	Lydia C.	Conwell	148 489
Lockerman	Horace A.	William J.	Thoroughgood et al	152 136
Legates	Harley C.	Robert C.	Tittermary et al	152 510
Lerner	Harley R. et al	Thomas R. B.	Shull	152 547
Lynch	Howard C.	Farmer's	Bank	153 156
Lyons	Henry V.	Joseph B.	Lyons et al	153 450
Lednom	Henry	Joseph S.	Lednom et al	153 476
Laundry	Henry	Hella H.	Hall et al	154 371
Leutner	Henry C.	Elizabeth J.	Sharp	155 42
Lank	Harry H.	James C.	Lloyd et al	155 66
Laundry	Henry	Farmer's	Bank	155 301
Long	Hannah	Francis H.	Connolly	156 34
Laundry	Henry	Ellen St.	Stockley et al	158 7
Laundry	Henry	Joshua A.	Lynch et al	158 371
Laundry	Henry	George H.	Messick et al	158 427
Laundry	Henry	Farmer's	Bank	159 348
Laundry	Henry	Sarah A. J.	Warren	159 383
Laundry	Henry	John R.	Hemmond	159 388
Lyons	Harry V.	John M.	Richardson et al	160 111
Laundry	Henry	John R.	Donovan et al	160 506

GRANTEE	From	GRANTOR	Book	Page
Layton	Harry C. et al	Fred J. Harris et al	161	347
Laundry	Henry	Avery St. Isaacs et al	164	255
Laundry	Henry	William C. Harrington	165	201
Lednom	Harry	Joseph S. Lednom et al	165	353
Lehm Kuhl	Henry	George H. Hall et al	166	244
Lewis	Homer M.	Alphonsia St. Small et al	167	182
Lynch	Horace St.	George C. Bishop et al	168	96
Lewis	Hattie St.	Harry B. Pruitt et al	168	241
Lingo	Hetty Jane	William S. Baker	168	578
Louderman	Harry B.	James J. Thompson et al	170	14
Laundry	Henry	George S. Buell (Adm)	171	383
Layton	Harry C.	William H. Brown et al	171	493
Layton	Herbert	William D. Layton Jr.	171	509
Long	Harley St.	Armel C. Long et al	171	524
Lynch	Hetty C.	Charles J. Purnell et al	171	557
Lockerman	Horace C.	Discharge of Bankruptcy	173	64
Lewis	Henry C.	Louise A. Parker	175	555
Lane	Howard F.	Daniel St. Hitchens et al	176	34
Laundry	Henry	Isaiah J. Baker et al	177	191
Lofland	Harry F.	Rose Virden et al	179	159
Linn	Herman F.	Arthur B. Campbell	179	563
Laundry	Henry	Henry C. Warren et al	181	105
Lingos	Hetty J. et al	Lida M. Lingo	183	206
Lewis	Hannah C.	Hiram R. Burton	183	530
Lemex	H. Ross et al	John C. Tharton et al	184	48
Lane	Howard F.	William C. Carmine et al	184	84
Layton	Harry C.	Robert R. Layton et al	186	296
Lauderman	Henry B.	Emma A. Norman	187	440
Layton	Harry C.	Charlie F. Coates et al	189	20
Lions	Harry L.	John B. Hurley et al	189	75
Layton	Harry C. et al	J. Wesley Brown	189	130
Layton	Harry C. et al	James P. Duke (Shff) et al	189	22
Lewis	Henry L.	Isaac J. Turner et al	190	26
Lofland	Harry V. et al	Sarah J. Baker et al	190	278
Lindsey	Hervey et al	James P. Duke (Shff) et al	190	299
Lindsey	Hervey et al	John S. Isaacs et al	190	398
Lewis	Henry L.	Stallace M. Lynch et al	191	583
Layton	Harry C.	Thomas H. Ake et al	192	185
Layton	Harry C.	Harry J. Ake et al	193	61
Layton	Harry C.	Gray & Layton, Dev. Co.	193	63

AAD947

GRANTEE	From	GRANTOR	Book	Page
Lofland	Harry V.	Mary J.	Lofland	193 78
Layton	Harry C. etal	Enos B.	Kright <sup>Adm.</sup>	193 470
Layton	Harry C. etal	James P.	Dukes <sup>(S.H.)</sup>	193 472
Layton	Harry C.	Harry St.	Viven etal	193 477
Lane	Howard F.	John F.	Lane etal	193 595
Lowe	Hezekiah S.	Minnie Ellen	Melson <sup>etal</sup>	194 286
Layton	Harry C. etal	James P.	Dukes <sup>(S.H.)</sup>	194 380
Lynch	Harry St.	Sarah S.	Johnson	195 2
Lynch	Harbeson	Frank	Williams <sup>etal</sup>	195 421
Lynch	Harry St.	George C.	Bishop <sup>etal</sup>	196 282
Lofland	Nestor etal	David H.	Argo etal	197 16
Long	Handy M.	Lucinda J.	Baker	198 38
Lewis	Harry F.	George St.	Rogers <sup>etal</sup>	198 396
Long	Hannah <sup>Virginia</sup>	William P.	Ark Jr. etal	200 280
Lewis	Henry L.	Albert J.	Murray <sup>etal</sup>	200 462
Littleton	Henry etal	William E.	Connie <sup>etal</sup>	201 478
Lafita	Henry etal	Annie C.	Carpenter	203 49
Long	Harvey H.	Sussex Nat Bank	Seaford	203 536
Layton	Herbert	William H.	Layton etal	204 174
Laws	Hugh etal	Isaac	Robinson	207 143
Lathbury	Henry	George H.	Townsend <sup>etal</sup>	207 260
Lawson	Henry J. etal	Joseph R.	Layton <sup>Adm.</sup>	208 1
Littleton	Henry C. etal	Theodore S.	Hopkins <sup>etal</sup>	208 368
Lynch	Hazel G. etal	Absolom R.	Stalls etal	209 74
Lecatis	Howard E.	Amelia A.	Bailey <sup>etal</sup>	209 588
Lawson	Henry J.	Florence Eugenia	Whison <sup>etal</sup>	214 11
Legater	Harley C.	Emory B.	Buttingham <sup>etal</sup>	217 310
Lowe	Harvey C.	Able	Ableman <sup>etal</sup>	218 201
Layton	Harry C.	George St.	Skillen <sup>etal</sup>	219 11
Lewis	Harry L.	Horace J.	Nickman	220 39
Lecatis	Huldah J.	Howard H.	Nickerson <sup>etal</sup>	221 116
Lynch	Harry St.	John C.	Ayda Lotte <sup>etal</sup>	222 363
Lecatis	Harper C.	Annie B.	Lecater <sup>etal</sup>	223 273
Layton	Halstead	Herbert R.	Tunnell <sup>etal</sup>	224 497
Lecatis	Harper C.	Annie B.	Lecater <sup>etal</sup>	225 98
Layton	Halsted P.	Hella H.	Hall etal	229 166
Lawson	Harvey H.	Annie M.	Murray <sup>etal</sup>	229 563
Legar	Helen Bryant	George H.	Hall <sup>etal</sup>	230 28
Littleton	Horace M.	Samuel N.	Culver <sup>etal</sup>	230 433
Lecatis	Howard E.	Ida F.	Stevens	231 85

GRANTEE	From	GRANTOR	Book	Page
Lewis	Henry L.	Charles A. Gray <sup>et ux</sup>	231	193
Lynch	Harry St.	Cornelius St. Pottlyman <sup>adm.</sup>	231	336
Littleton	Hiram St.	Charles E. Johnson <sup>et ux</sup>	231	414
Lathbury	Henry C.	Margaret M. Lathbury <sup>et ux</sup>	232	13
Lynch	Harry St. <sup>et ux</sup>	Com. of Rehoboth	232	83
Legar	Helen Bryant	John C. Williams <sup>et ux</sup>	233	78
Lane	Howard	Charles Weidler <sup>et ux</sup>	233	513
Littleton	Hiram St.	George H. Hall <sup>et ux</sup>	234	21
Lubker	Harry C. <sup>et ux</sup>	Littleton J. Ross	234	326
Lewis	H. Bertrude	Harrison R. Wright <sup>et ux</sup>	234	481
Layton	Halsted P.	Calb R. Layton <sup>et ux</sup>	235	525
Lofland	Harry <sup>et ux</sup>	Mary J. Lofland	235	537
Lockwood	Henry H.	Com. of Rehoboth	236	201
Lemney	H. Ross	Arch C. Howe <sup>et ux</sup>	239	17
Long	Hannah V. <sup>et ux</sup>	James M. Jurnell <sup>et ux</sup>	239	582
Long	Harvey H.	Peoples Nat Bank <sup>et ux</sup>	242	595
Long	Hix <sup>et ux</sup>	Peoples Nat Bank of Laurel <sup>et ux</sup>	242	595
Layton	Herbert	Chester V. Townsend <sup>et ux</sup>	243	551
Littleton	Hiram St.	William C. King <sup>et ux</sup>	246	446
Lane	Howard F. <sup>et ux</sup>	Brankie Stolford <sup>et ux</sup>	245	124
Lane	Howard F.	George St. Stolford <sup>et ux</sup>	245	128
Lane	Howard F.	Simon M. Kinney <sup>et ux</sup>	245	219
Lofland	Harry	Josephine Skelding <sup>et ux</sup>	246	71
Lofland	Harry V.	William Blaine Alkire <sup>et ux</sup>	248	456
Layfield	Harold C.	George St. Layfield <sup>et ux</sup>	248	490
Leates	Herbert B.	Isaac R. Leates <sup>et ux</sup>	249	457
Lane	Howard F.	George St. Wright <sup>et ux</sup>	251	567
Lank	Henry C. <sup>et ux</sup>	Com. of Leves <sup>et ux</sup>	253	392
Lynch	Harry St.	Rehoboth Heights <sup>et ux</sup>	255	485
Lane	Howard F.	Elmer G. Conaway <sup>et ux</sup>	256	392
Lynch	Harry St.	Com. of Rehoboth	256	482
Lynch	Harry St.	Rev. Disston St. Jacobs <sup>et ux</sup>	256	488
Lingo	Hettie <sup>et ux</sup>	Com. of Rehoboth	256	515
Lynch	Hollie <sup>et ux</sup>	R. A. Mc Cabe <sup>et ux</sup>	257	100
Lynch	Harry <sup>et ux</sup>	Oben A. Townsend <sup>et ux</sup>	257	437
Lawson	Harvey H.	Harold L. Wilson <sup>et ux</sup>	258	529
Lynch	Harry <sup>et ux</sup>	Union Oil Corporation	259	470
Lane	Howard F.	Andrew J. Lynch <sup>et ux</sup>	259	487
Layton	Halstead P.	Asher Godfrey <sup>et ux</sup>	259	554
Layton	Halstead P.	Nebraska Godfrey	259	554

AAD947

GRANTEE	From	GRANTOR	Book	Page
Layton	Helene etal	Com. of	Rehoboth	260 244
Layton	Halstead P.	Caleb P.	Layton etal	260 325
Lane	Howard F.	B. F.	Stalls (shff)	261 220
Lane	Howard F.	Harry St.	Johnson	262 279
Lane	Howard F.	Howard J.	Cook Inc.	263 130
Lane	Howard F.	Harry St.	Johnson (shff)	263 289
Lane	Howard F. etal	Hettie	Jefferson	263 521
Lindale	Harry	Augustus	Holson etal	263 571
Lofland	Harry	Minos St.	Mitchell	264 87
Layton	Halsted P.	Blackstone	Inc.	267 297
Lynch	Harry St.	John C.	Lank etal	268 385
Lane	Howard etal	Frank F.	Slocomb etal	268 397
Long	Heuman G.	Edward L.	Long etal	269 26
Lane	Howard F. etal	Lucretia St.	Halle	270 211
Lynch	Harold etal	Emma	Lynch etal	271 504
Lewis	Harmon L.	Harvey H.	Stelle etal	273 143
LeCates	Herbert B.	Lille E.	Le Cates etal	273 493
Lane	Howard F.	Leroy	Gaines etal	274 253
Lewis	Henry Clay	Ella E.	Rodney etal	275 145
Lewis	Henry Leonard	Mary C.	Lewis	275 349
Lewis	Harry J.	J. Wallace	Tollitt etal	277 91
Lane	Howard F.	George H.	Dennis etal	277 115
Layton	Hazel etal	St. B.	Williams etal	277 123
Lewis	Henrietta St.	Mary	Suegan etal	278 156
Lane	Howard	E. S.	Adkins etal	278 208
Lynch	Harry St. etal	Emma	Lynch etal	278 342
Lewis	H. Bertrude	Emory F.	Owens etal	279 223
Lynch	Harry F. etal	Luther H.	Lynch	279 291
Lewis	Harry L.	Russell D.	Jones etal	279 452
Layton	Halstead P.	George E.	Stalls etal	280 499
Lynch	Harry St.	Bud	Coy (shff)	280 547
Lynch	Harry St.	Bud	Coy (shff)	280 550
Layton	Harry C. etal	Curtis Leonidas	Cannon etal	280 576
Layton	Halsted P.	Harley J.	Conaway etal	281 49
Lane	Howard F.	William A.	Long Ex. Res.	281 302
LeCates	Harvey A.	Walter J.	Carey etal	281 427
Lewis	Hannah C.	Joseph L.	Marshall etal	281 453
Lemex	Harry Ross	Milford Special	School	282 273
Lingo	Hearl	Martha J.	Lingo	282 306
Lingo	Hettie J.	John G.	Cannon etal	282 480



GRANTEE		From	GRANTOR	Book	Page
Lane	Howard F.	Upshur	Wright <sup>et ux</sup>	283	227
Layton	Halstead P.	Union Oil Corp.		284	14
Le Cates	Harper C.	Daniel J.	Layton <sup>(Trust)</sup>	284	297
Lewis	Harry L.	Edward E.	Lewis <sup>et ux</sup>	284	400
Larrimore	Howard E. <sup>et ux</sup>	Leroy B.	Hurley <sup>et ux</sup>	285	438
Ludwig	Helen H.	Annie A.	Holder <sup>et ux</sup>	285	522
Ledenham	Herbert <sup>Stanley</sup>	Robert J.	Hamilton	286	219
Lloyd	Henry D. <sup>et ux</sup>	Richard	Lloyd <sup>(Shff)</sup>	286	591
Layton	Harly C. <sup>et ux</sup>	Lorenzo St.	Brittingham	288	8
Layton	Halsted P.	John S.	Isaacs <sup>James Receiver</sup>	288	171
Lane	Howard F.	Alexander	Turner <sup>et ux</sup>	288	245
Littleton	Harry <sup>et ux</sup>	George Elmer	Littleton	288	455
Lane	Howard F.	Harley H.	Smith <sup>et ux</sup>	288	515
Lane	Howard F.	Alonzo	Matthews	289	427
Lane	Howard F.	Leroy B.	Hurley <sup>et ux</sup>	289	428
Lane	Howard F.	John S.	Isaacs <sup>James Receiver</sup>	289	565
Lane	Howard F.	John T.	Carey <sup>(Adm)</sup>	289	567
Lodge	Henlopen <sup>110.20</sup>	Sallie J.	Junnell	290	313
Lane	Howard F.	Medford L.	Watson <sup>Adm.</sup>	290	321
Lutz	Harman A.	Stinfield R.	Wright <sup>et ux</sup>	290	331
Lane	Howard	John S.	Isaacs	290	591
Lane	Howard F.	Willis Johnson	Coverdale	291	90
Lindale	Horace Vets.	Howard L.	Meff, <sup>et ux</sup>	291	368
Louman	Harold L.	Levin S.	Hearn, <sup>et ux</sup>	291	377
Long	Herman E.	Washington P.	Evans, <sup>et ux</sup>	293	80
Layton	Halstead P. <sup>et ux</sup>	Lorenzo St.	Brittingham	293	94
Lane	Howard F. <sup>et ux</sup>	Howard F.	Lane	293	323
Lutz	Harman A.	Charles J.	Deputy <sup>et ux</sup>	293	589
Long	Herman E.	Alfred H.	Evans	294	56
Lynch	Horace J.	Samuel W.	Hudson <sup>et ux</sup>	294	379
Long	H. Threl	Nebraska	Ind. Pay <sup>Adm.</sup>	294	462
Lingo	Hettie Jane	E. Virginia	Lingo	294	478
Lynch	Howard L. <sup>et ux</sup>	James G.	Parsons <sup>et ux</sup>	294	477
Long	Herman E. <sup>et ux</sup>	Alphonso	Evans	294	484
Lynch	Hazel J.	Wilmer S.	Evans <sup>et ux</sup>	294	488
Lane	Howard F.	John S.	Isaacs <sup>Recy</sup>	297	4
Lane	Howard F. <sup>et ux</sup>	Howard F.	Lane, <sup>et ux</sup>	297	478
Long	Herman E. <sup>et ux</sup>	Isaac E. H.	Turner, <sup>et ux</sup>	298	25
Latham	Harry Lawrence <sup>et ux</sup>	Rita M.	Colligan	298	297
Layton	Halstead P. <sup>et ux</sup>	Lillie L.	Harrington	298	322

AAD947

GRANTEE	From	GRANTOR	Book	Page
Lane	Howard F.	Elmer H.	Calhoun, <i>idm</i>	298 580
Lane	Howard F.	Margaret L.	Matthews, <i>etal</i>	298 582
Lane	Howard F.	Emma J.	Roberts, <i>etal</i>	300 40
Lane	Howard F.	John S. Isaacs,	Rec. of Taxes	301 60
✓ Long	Herman E.	George H.	Townsend, <i>stud</i>	301 104
Holland	Harry V.	Adjudication of	Bankruptcy	301 202
Layton	Halstead P.	John B. Rogers	Rec. of Taxes	302 459
Layton	Halstead P.	John B. Rogers	Rec. of Taxes	302 460
Layton	Halstead P.	John B. Rogers	Rec. of Taxes	302 462
Littleton	Herman Ellen	Julia S.	Walls, <i>stud</i>	303 329
Lane	Howard F.	Martin J.	Rementer, <i>etal</i>	303 592
Lane	Howard F.	Hertie	Kilgore	303 593
Lane	Howard F.	Harry L.	Hitchens	303 594
Lane	Howard F.	James E.	Lloyd, <i>stud</i>	303 595
Layton	Halstead P.	John B.	Rogers, <i>Rec of</i>	304 66
Lane	Howard F.	Amanda	Dawson, <i>etal</i>	304 90
Lynch	Hollie J. <i>stud</i>	Harry J.	Derrickson	304 214
Layton	Halstead P.	John B. Rogers,	Rec of Taxes	304 374
✓ Long	Herman E.	Killie H.	Hollaway, <i>etal</i>	304 569
Lowe	Helen B., <i>etal</i>	Irving S.	Hitchens, <i>stud</i>	305 54
Long	Herman E.	Samuel J.	Betts, <i>stud</i>	305 282
Lathbury	Horace B., <i>stud</i>	George P.	Rodgers, <i>stud</i>	305 309
Long	Harry B.	William H.	Rogers, <i>stud</i>	306 41
Lane	Howard F.	Katie	Nichols <i>etal</i>	307 11
Lingo	Harry	Rhoboth-Indian	Beach Co.	307, 27
Rindale	Howard <i>stud</i>	Robert A.	Derrickson <i>stud</i>	307 90
Lynch	Howard E. Jr., <i>stud</i>	S. Warren	Fell Jr., <i>etal</i>	308 250
Lane	Howard F.	Alice	Hughes	308 265
Lane	Howard F.	Jamies C.	Workman, <i>stud</i>	308 265
Lynch	Horace G. <i>stud</i>	Mary	Olson	308 286
Lynch	Helen L. <i>etal</i>	Mary	Olson	308 286
Kolmeier	Herman, <i>stud</i>	Sophia E.	Stieber	308 412
Lane	Howard F.	John B.	Rogers, <i>Rec. of Taxes</i>	309 95
Long	Horace J.	Ludler G.	Wheat, <i>stud</i>	309 364
Lane	Howard F. <i>etal</i>	Roland A.	Williamson, <i>stud</i>	309 418
Lynch	Harrison W. <i>etal</i>	Kent & Susan B.	V.L. Wain	309 514
Lynch	Helen A.	Elwood A.	Lynch, <i>stud</i>	311 2
Lane	Howard F.	Hadley J.	Conway, <i>stud</i>	311 177
Lane	Howard F.	Philip H.	Jackson, <i>stud</i>	311 246
Lynch	Howard B.	James H.	Adkins, <i>stud</i>	311 349

GRANTEE		From	GRANTOR		Book	Page
Lane	Howard F.	Robert J.	Banks, et al	311	570	
Lynch	Harry W.	Matilda H.	Cordrey	312	217	
Layton	Halstead Peter	James C.	Carey	313	289	
Lekites	Harry F.	Consumers	Commission Co.	314	14	
Lane	Howard F.	Samuel J.	Moore	314	99	
Lane	Howard F. et al.	Mary E.	Barrett (adul)	315	231	
Lane	Howard F.	C. S. Ringgold	et al. Inc.	316	29	
Lewis	Henry Linnwood	Eddie J.	Wm. Lee, et al	316	172	
Licates	Howard F. et al.	People's National Bank	of Kansas	316	504	
Lane	Howard F.	Merriam O.	Hill	317	119	
Lane	Howard F.	Andrew J.	Haycock, (Exec)	317	439	
Lewis	Herman S.	Prayer	Gunning Co.	318	124	
Lewis	Henry Linnwood	James	Lewis (widow)	318	550	
Loug.	Helene H. et al.	Samuel A.	Loug, et al.	320	324	
Lekites	Harry L.	Elijah L.	Lekites, et al.	320	571	
Lane	Howard S.	Malie M.	Lalume, et al.	321	325	
Lloyd	Helene B. et al.	Isaac J.	McDonnell, et al.	321	342	
Larson	Harvey H. et al.	George	Burtov, et al.	321	349	
Lloyd	Helene M.	William L.	Marcel jr.	321	450	
Light	Helene Elliott, et al.	Ralph S.	Bennett, et al.	321	561	
Licates	Howard F. et al.	Arthur S.	Hearn, et al.	322	160	
Licates	Harry B. et al.	People's Natl Bank	of Kansas	322	256	
Lane	Howard S.	Victor A.	Moore, et al.	324	210	
Lidenham	Herbert Stanley	Edward J.	Lidham, et al.	324	254	
Loug.	Helene M. et al.	Libbyville	Mfg Co.	324	573	
L. of ms.	Howard	Hel. mas. Va.	Mortgage Co.	325	49	
Lloyd	Halstead Peter	John S. Isaacs	et al. et al.	325	89	
Lane	Howard S.	asher	Waters, et al.	325	175	
Lane	Howard S.	Medford S.	Waters, et al.	325	116	
Lane	Howard S. et al.	Chas E. Wotton	"Rec of Laps"	325	334	
Layton	Helene M. et al.	Horace Edgar	Quillen, et al.	325	339	
Lynch	Howard E. J.	John M.	Quillen, et al.	325	183	
Lloyd	Helene C. et al.	Sallie E.	Marshall	326	169	
Lane	Howard S.	Wm Intelligence Co.	Inc.	326	436	
Loug.	Helene M.	Anna H. Layton	"widow", et al.	326	584	
Lane	Horace	James H.	Hennard	327	113	
Lewis	Henry Linnwood, et al.	Minnie K.	Layton, et al.	327	204	
Lane	Howard S.	Victor A.	Moore, et al.	328	56	
Lane	Howard S.	Howard H.	McGraw, "Exec"	328	38	
Lane	Horace, et al.	Lavinia A.	Mursh	328	153	

AAD947

GRANTEE	From	GRANTOR	Book	Page
Lawrence	Harold S. et al.	Medford L. Watson, et al.	328	269
Quinn	Harold S.	Peoples National Bank, of Laurel	328	534
Leitchman	Herbert Stanley	Norman H. Scott, et al.	330	93
Lawrence	Harold S.	Victor Co. Moore, et al.	331	229
Lawrence	Harold S.	Charles Ruggier	331	21
Lawrence	Harold S.	Harold S. Lawrence, et al.	331	201
Quinn	Harold S.	Meyer + Council of Laurel	331	453
Quinn	Harry C. et al.	Therese Stevens, et al.	331	481
Quinn	Halsted O.	Broadkirk Beach Development Co.	332	393
Quinn	Halsted O.	Cypress Terrace Inc.	332	397
Quinn	Harold S.	Flora B. Hursey	333	280
Quinn	Harold S.	First Natl Bank of D.C.	333	526
Quinn	Halsted O.	Anna H. Gayton, et al.	334	55
Quinn	Harold S.	Flora M. Dawson, et al.	334	364
Quinn	Harold S.	State of Delaware, et al.	334	541
Quinn	Harold S.	State of Delaware, et al.	334	541
Quinn	Harold S.	Halsted O. Gayton, et al.	334	528
Quinn	Herbert Stanley	Thomas C. Frame, et al.	336	67
Quinn	Harold S.	Rebecca Selof	336	188
Quinn	Harold S.	Lewis Trust, Co.	336	507
Quinn	Harold S.	Estabrook C. Boothe, et al.	337	16
Quinn	Harold S.	Waver Lumber, Co.	337	526
Quinn	Harold S.	Halsted O. Gayton, et al.	337	577
Quinn	Harold S.	Levy Court of Sussex Co.	338	206
Quinn	Harold S.	Flora G. Gault, et al.	339	99
Quinn	Harold S.	Flora G. Gault, et al.	339	579
Quinn	Harold S.	James H. Lynch, et al.	339	583
Quinn	Harold S.	Waver Lumber, Co.	339	585
Quinn	Harold S.	Barren M. Gayton	341	69
Quinn	Harold S.	Nassau County & Seed Co.	341	468
Quinn	Harold S.	Robert C. Massey	341	584
Quinn	Harold S.	Edgar Grove Poultry Farm, Inc.	342	125
Quinn	Halsted O.	William H. Scott, Jr., et al.	342	132
Quinn	Harold S.	James M. Sumner, et al.	342	145
Quinn	Harold S.	William G. McCabe, et al.	342	205
Quinn	Harold S.	Anna Sumner, et al.	342	259
Quinn	Harold S.	Edward J. Hastings, et al.	342	427
Quinn	Harold S.	William C. Phillips, et al.	344	58
Quinn	Harold S.	Lewis M. Price, et al.	344	111
Quinn	Harold S.	J. Lindsey Barr, et al.	344	183

GRANTEE	From	GRANTOR	Book	Page
Loug.	Harold C.	Anna Eliza Lane	344	309
Lynch.	Grace	William C. Lynch	344	380
Larson.	Harvey H. St	Bird	344	395
Laudis.	Harry St	Ella H. Chandler	344	538
Lynch.	Harold G. St	Charles J. Ward	345	20
Lewis.	Harvey E. St	Ally A. Phillips	345	45
Lindale.	Harry St	Margaret C. Johnson	345	137
Latter.	Hubert St	William G. Johnson	345	198
Loug.	Helen H. St	Raymond B. Miller	345	405
Lane.	Harold F. Jr.	Alexander Turner	345	437
Laudis.	Harry	Ray S. Johnson	345	553
Lane.	Harold, Jr.	Harold E. S. Matthews	346	170
Laudis.	Harry	George Collins	346	456
Lingo.	Harry	Milton K. Fried	347	110
Lant.	Harry C.	Rice E. McRae	347	140
Lewis.	Helen D. St	William C. Reden	347	197
Lynch.	Harry C.	Ray Palmer	347	370
Lindale.	Harry St	W. Knitt Capt.	347	378
Loug.	Howard F.	James E. Gloyd	347	575
Loug.	H. Sherl. St	Claborne A. Bontke	348	6
Lynch.	Helen E. St	Lester Lynch Jr.	348	10
Lewis.	Harmon G. St	Carter E. Gordon	348	69
Larimore.	Howard E. St	William B. Meale	348	204
Lynch.	Harold A. St	Martha E. Short	348	256
Lane.	Howard Jr.	Howard F. Lane	348	364
Lidle.	Helen G. St	James B. Bean	349	41
Lewis.	Helen D. St	Lloyd H. Chen	349	307
Loug.	Grace J. St	Howard H. Williams	349	497
Lane.	Howard, Jr.	Leonard King	350	81
Lane.	Howard, Jr.	Daniel J. Short, Sheriff	350	83
Layton.	Harold E. St	Godfrey Wilson	351	167
Lynn.	Helen P.	Jennings H. Moore	351	493
Layton.	Harold E. St	Myriod L. Collins	351	529
Lufferty.	Helen M. St	William M. Lane	353	65
Layton.	Helen M. St	George S. Musser	353	534
Lewis.	Harry	Gilaud G. Moore	354	265
Lewis.	Harry	Leonard Brockway	354	266
Loug.	H. Carl	Harvey H. Cooper	354	384
Lynch.	Harvey G. St	Sarah Anderson	354	453
Larimore.	Harold St	Robert H. Richards	355	157

AAD947

GRANTEE

From

GRANTOR

Book Page

GRANTEE	From	GRANTOR	Book	Page
Lekites,	Harry J. <sup>stat</sup>	Bruce A. Ringale	358	270
Lynn,	Howard J. <sup>stat</sup>	Howard S. Lane, <sup>stat</sup>	359	132
Quinn,	Howard, Jr.	Charles Palmer,	359	133
Quinn,	Howard, Jr.	Erwin Palmer,	359	133
Lekites,	Harry J. <sup>stat</sup>	Elizabeth S. Lekites,	359	199
Millerton,	Hattie C. <sup>stat</sup>	Isabel S. Jacot,	360	114
Jeffery,	Wm. M. <sup>stat</sup>	William M. Lane, <sup>stat</sup>	360	163
Lane,	Howard, Jr.	George H. Gany, <sup>stat</sup>	360	456
Lloyd,	Howard, Jr.	Laura E. Massey,	362	5
Lane,	Helen C. <sup>stat</sup>	Raymond J. Marides, <sup>stat</sup>	362	6
Lecates,	Howard C. <sup>stat</sup>	Mildred Trust Co.,	362	269
Lloyd,	Norman Lee	Willa Bruce Brock, <sup>stat</sup>	363	223
Lane,	Helen C. <sup>stat</sup>	Empire St. Lloyd,	363	407
Lekites,	Howard S.	Boring Overdale, <sup>stat</sup>	363	413
Lekites,	Harry J. <sup>stat</sup>	Elizabeth S. Lekites,	364	294
Lekites,	Howard S. <sup>stat</sup>	Joseph C. Ellis, <sup>stat</sup>	364	436
Lane,	Hilda M. <sup>stat</sup>	John M. Smith,	364	475
Lynch,	Alsted O. <sup>stat</sup>	Carace Hubbard, <sup>stat</sup>	364	525
Lynch,	Alsted O. <sup>stat</sup>	Maria W. Hopkins,	365	159
Lane,	H. Linwood	Carie Della Kraus,	365	574
Lecates,	Helen M. <sup>stat</sup>	Success Realty Co.,	366	172
Lane,	Howard C. <sup>stat</sup>	Bernard S. Gribbin, <sup>stat</sup>	366	562
Lynch,	Harold W. <sup>stat</sup>	Howard S. Campbell, <sup>stat</sup>	367	101
Hattie,	H. William <sup>stat</sup>	John H. Leber, Jr., <sup>stat</sup>	367	394
Lecates,	Robert W. <sup>stat</sup>	Stanville J. Gore, <sup>stat</sup>	368	230
Ludwig,	Horace <sup>stat</sup>	Nehemiah O. Marvel, <sup>stat</sup>	370	251
Lecates,	Helen H. <sup>stat</sup>	Henrietta Owen Luc, <sup>stat</sup>	371	55
Lecates,	Horace <sup>stat</sup>	James S. McDonald, <sup>stat</sup>	371	269
Lecates,	Howard C. <sup>stat</sup>	H. Preston Lee, <sup>stat</sup>	371	423
Lecates,	Harry <sup>stat</sup>	Widow's Country Association,	372	454
Lecates,	Howard C. <sup>stat</sup>	William P. Short,	375	443
Lecates,	Harry C. <sup>stat</sup>	Ida E. Sivine,	376	77
Lecates,	Howard C. <sup>stat</sup>	Ida E. Sivine,	376	77
Lecates,	Harold C. <sup>stat</sup>	John Clifford Hill, <sup>stat</sup>	377	494
Lecates,	Harry C. <sup>stat</sup>	J. Harmon Schofield, <sup>stat</sup>	378	477
Lecates,	Howard C. <sup>stat</sup>	George S. Lynch, Jr.,	380	426
Lecates,	Harry <sup>stat</sup>	Single Property Co. Inc.,	381	81
Lecates,	Howard C. <sup>stat</sup>	Commission of Genesee,	381	164
Lecates,	Howard C. <sup>stat</sup>	Superior Circuit Court, <sup>stat</sup>	381	231
Lecates,	Harison Williams	Robert J. Cook, <sup>stat</sup>	381	583

Lang



GRANTEE		From	GRANTOR		Book	Page
Lofland	Henry P. <sup>st</sup>		Oliver	McGowan, <sup>st</sup>	382	242
Layton	Habited P.		Lynn	Halloway, <sup>st</sup>	382	431
Loug.	Haley Thurt <sup>st</sup>		Anna H. Cappel, <sup>st</sup>		382	456
Lane	Howard J.		Henry N. Morgan, <sup>st</sup>		382	574
Lofland	Henry G.		William O. Benson, <sup>st</sup>		383	78
Layton	Habited P.		Albert	Mitchell, <sup>st</sup>	383	365
Layton	Habited P. <sup>st</sup>		Harry H. Seines, <sup>st</sup>		383	424
Lynch	Helen M. <sup>st</sup>		Claude C. Lynch, <sup>st</sup>		383	521
Lofland	Harry <sup>st</sup>		Sunny Trust Co, "Trust"		384	164
Le Gates	Haley E. <sup>st</sup>		David	Cerry, "Exp" <sup>st</sup>	384	572
Lynch	Hazel J. <sup>st</sup>		Harry C.	Gordin, Jr. <sup>st</sup>	385	101
Lynch	Harry H.		Hiram Coleman Lynch,		385	185
Levendowski	Hazel <sup>st</sup>		Anna H. Cappel, <sup>st</sup>		385	291
Layton	Hazel, <sup>st</sup>					
Spa Layton Poultry Co.			Lorris H. Long, <sup>st</sup>		385	570
Lepore	Harry E. <sup>st</sup>		Edua Lange Brady, <sup>st</sup>		385	522
Le Gates	Harvey		State of Missouri,		385	575
Lynch	Hazel J. <sup>st</sup>		Harry E. Gordin, Jr. <sup>st</sup>		386	35
Lynch	Harry H. <sup>st</sup>		Harry Draper Huffman, <sup>st</sup>		386	371
Lamerol	Harvey H. <sup>st</sup>		Robert W. Ganson		387	35
Lasher	Hiram Nelson <sup>st</sup>		Judian Rev. Poultry Farm, Inc,		387	97
Lane	Howard Jr.,		Leonard	King, <sup>st</sup>	387	125
Laudes	Harry <sup>st</sup>		Delmarva Poultry Farm, Inc,		387	257
Littleton	Arace E. <sup>st</sup>		Thomas C. Galston, <sup>st</sup>		387	472
Le Compte	H. Logan <sup>st</sup>		Lillie Morgan Harrington,		387	486
Lush	Harry B. <sup>st</sup>		L. C. Faucett, Inc, <sup>st</sup>		388	282
Lane	Howard J.		Andrew H. Best, <sup>st</sup>		391	326
Loug.	Helen M.		Jacob E. Powell, <sup>st</sup>		392	85
Le Gates	Helen May		James C. Sullivan,		392	158
Lynch	Harrison H.		Margaret	Spinning	392	226
Lane	Harry H. <sup>st</sup>		E. Emory	Postell, <sup>st</sup>	392	259
Lynch	Harry H.		Mary S.	Lynch,	392	336
Lane	Howard J. <sup>st</sup>		Queen Package Co.		392	393
Le Gates	Arace L.		Mabel J. Hayden,		392	489
Loeben	Helen F. <sup>st</sup>		Charles M. Rogers, <sup>st</sup>		393	311
Le Gates	Harold S. <sup>st</sup>		John H.	Statt, <sup>st</sup>	393	437
Lynch	Harrison H. <sup>st</sup>		H. Ernest	Cumell, <sup>st</sup>	394	13
Lane	Howard J.		Nora Young	Burton <sup>st</sup>	394	138
Lynch	Harry H. <sup>st</sup>		Eliud A.	Donaldson,	394	151
Littleton	Helen E.		Archer Lee	Rogers, <sup>st</sup>	394	209

AAD947

GRANTEE	From	GRANTOR	Book Page
Lynch.	Harry J.	Erie G. Thompson, Jr.	394 412
Legates.	Harvey	State of Delaware	394 532
Larmore.	Herbert D.	William E. Waller, et al.	395 58
Light	Nelen E. et al.	Eva Taylor Elliott	395 292
Long	Harry B. et al.	Lawrence C. Elliott, et al.	395 415
Long	Harrah W. et al.	Lawrence C. Elliott, et al.	395 415
Lingo	Howard E. et al.	Mary A. Elliott, et al.	395 447
Layton	Harry C.	State of Delaware	395 586
Light	Neph Elliott et al.	Katharine A. Elliott	396 336
Lane	Howard Jr.	William J. Maxwell, et al.	396 559
Lane	Howard F.	Thomas A. Matthews, et al.	397 62
Lowe	Herbert C. et al.	W. Blaine Atkins, et al.	397 320
Lane	Howard F.	Harry James, et al.	397 508
Layton	Halsted P.	Geo. W. Lewis of W. et al.	397 574
Lane,	Howard F. Jr.	Jennings H. Moore, et al.	398 155
Lane,	Howard F.	Isaac Clayton, et al.	398 157
Lane,	Howard Jr.	Viola Vincent	398 403
Lofland,	Harry et al.	Charles S. Wilkin, et al.	398 551
Legates,	Harper C. et al.	Ruth C. Wilkin	399 4
Lane,	Howard F.	Marshall Bertrand, et al.	399 167
Lane,	Howard F.	George Calvin Matthews	399 439
Lloyd,	Nelen C. et al.	Walter J. Willey, et al.	399 561
Lane,	Howard F.	Mary R. Allen, et al.	400 134
Layton,	Halsted P. et al.	Margaret C. Layton	401 147
Long,	H. Thel et al.	Harry A. Godwin, Jr.	403 70
Lynch, Jr.	Harry W. et al.	Harry W. Lynch, et al.	403 109
Layton,	Halsted P. et al.	Cypress Farms, Inc.	403 152
Ley,	Harry S. et al.	Charlie M. Rogers, et al.	403 164
Ledenham,	Hubert Stanley	Robert F. Ledenham, et al.	404 16
Lynch,	Hazel J. et al.	Frances G. Lynch, admr.	404 167
Lane,	Howard F. et al.	Sussex Trust Co., Trustee	404 353
Lynch,	Harry S.	Ralph Jones, et al.	406 84
Legates,	Harvey	State of Delaware	406 259
Lane,	Howard F. et al.	Amos H. Joseph, et al.	406 400
Le Van,	Harry S.	Russell J. Baysinger, et al.	406 508
Lynch,	Hazel J. et al.	Harry A. Godwin, Jr.	406 550
Legates,	Howard W.	Edna M. Jones, (Widow)	407 69
Littleton,	Harley et al.	John W. Thornton, et al.	407 468
Lynch,	Howard F. Jr.	Calvin P. Butler, et al.	408 213
Larsen,	Harry Alva	Alice G. Hancock, et al.	408 271

GRANTEE	From	GRANTOR	Book	Page
Lane,	Howard F.	Isaac Clayton	408	528
Lynch,	Howard B.	Ada M. Brittingham	409	234
Larmore,	Herbert B.	Elizabeth Waller Thurston	409	274
Lane,	Howard J.	Sussex Trust Co. Guardian	409	378
Lasher,	Hiram N.	Louie Ableman	409	527
Lasher,	Hiram N.	Hiram N. Lasher	409	532
Lasher,	Hiram N.	Mary A. E. Wagoner	411	78
Lynch,	Harbert J.	John E. Townsend	411	349
Lewis,	Harold W.	Laura V. Johnson	411	373
Le Compte,	Howard J.	Samuel J. Ingram	412	125
Lynch,	Harry J.	Joseph W. Wright	412	456
Lane,	Howard J.	Anna E. Mac Miller	412	459
Lebegeron,	Helen E.	Alfred P. Guiller	413	146
Lane,	Howard F.	Edna E. Wheatley	413	260
Lettonus,	Howard J.	John H. Webb	413	314
Lewis,	Howard C.	John H. Webb	413	426
Holland,	Henry C.	Cleora J. Donovan	413	547
Holland,	Henry C.	Cleora J. Donovan	413	549
Le Gates,	Harvey	State of Delaware	414	468
Hayfield,	Harold C.	Margaret Dunning	414	595
Light,	Helen E.	Duke L. Light	415	346
Lewis,	Harold W.	Erma M. Jammon	415	357
Lane,	Howard	Clara Matthews	421	15
Lane,	Howard F.	Sussex Trust Co. Guardian	420	183
Lane,	Howard	Thomas H. Hastings	416	180
Lynch,	Harry W.	Ira W. Short	416	285
Lewis,	Henry Edward	Frank B. Timmons	416	554
Lane,	Howard F.	Paul J. Kenney	422	62
Hittleton,	Hilda Dora	Alfred W. Long	420	273
Lasher,	Hiram N.	Francis E. Miller	420	475
Lynch,	Homer W.	George J. Lynch	423	100
Lockwood,	Herman C.	Sara E. Lockwood	423	364
Lockwood,	Howard C.	Herman C. Lockwood	423	368
LeCates,	Harvey William	Harry C. Williams	424	496
Le Gates,	Harvey	State of Delaware	424	524
Lane,	Howard	Ralph S. Baker	425	477
Lane,	Howard	Ralph S. Baker	425	557
Lane,	Howard	Ralph S. Baker	425	569
Lyons,	Hall	Winfield W. Hubbard	426	36
Lynch,	Howard L.	William L. Downey	426	371

AAD947

326B

GRANTEE

From

GRANTOR

Book Page

Lewis,

Lynch,

Carroll,

Harrison, <sup>Est</sup>

Harry B. <sup>Est</sup>

Howard G. <sup>Est</sup>

Lena R. Jones Jester,

Emma Appaman Ball, <sup>Est</sup>

Ralph S. Bennett, <sup>Est</sup>

429237

431294

432104

0

0

0

0

0

GRANTEE		From	GRANTOR		Book	Page
Lynch	Isaac	Jared	Stiley	24	173	
Linch	Isaac	Josiah	Polk	26	303	
Long	Isaiah	Armwell	Long	28	194	
Long	Isaiah	Major	Benson et al	29	391	
Long	Isaiah	Nathaniel	Mitchell	30	2	
Long	Isaiah	Peter L.	Berry	32	357	
Long	Isaiah et al	Jonathan	Buntin et al	32	527	
Long	Isaiah	Jonathan	Burton et al	33	259	
Long	Isaiah	William	Powell	33	508	
Long	Isaiah	Samuel	Lockwood	34	173	
Long	Isaiah	Samuel	Lockwood	34	174	
Long	Isaiah	Samuel	Lockwood	34	175	
Long	Isaiah	Samuel	Lockwood	34	177	
Long	Isaiah	Armwell	Long	35	85	
Long	Isaiah	Armwell	Long et al	35	141	
Long	Isaiah	William	Lockwood et al	35	143	
Long	Isaiah	Armwell	Long	35	507	
Long	Isaiah	Samuel	Fulitt et al	35	508	
Long	Isaiah et al	Levin	Stuart (S44)	35	606	
Long	Isaiah	William D.	Barnett et al	36	147	
Labri	Isaac	Mehemiah	Lofland et al	37	251	
Laws	Isaac	David	Weyard et al	37	252	
Lockwood	Isaiah et al	Lurdnor	Lockwood	38	12	
Long	Isaiah	Ebe	Campbell	38	71	
Long	Isaiah	William L.	Taylor et al	38	72	
Long	Isaiah et al	James	Maul (S44)	38	164	
Long	Isaiah	Benjamin	Lockwood et al	38	268	
Long	Isaiah	William	Dunning	38	270	
Long	Isaiah et al	Mandaen	Bull et al	38	292	
Long	Isaiah	Ezekiel	Williams	38	311	
Long	Isaiah	Edward	Dingle	39	247	
Lockwood	Isaac et al	George	Polk et al	40	200	
Long	Isaiah	Seth	Hudson et al	40	212	
Long	Isaiah	Armwell	Long	40	428	
Long	Isaiah	Armwell	Long	42	7	
Long	Isaiah	George	Maloy	42	102	
Long	Isaiah et al	William	Dunning	44	219	
Lockwood	Isaiah et al	Armwell	Long et al	45	156	
Lynch	Isaiah	William	Dunning et al	48	202	
Long	Isaiah	William R.	Fruitt et al	49	186	

AAD947

GRANTEE	From	GRANTOR	Book	Page
Long	Isaiah (43)	Isaiah	Long (of D)	57 449
Lynch	Isaiah et al	Elizabeth	Lynch et al	60 172
Lynch	Isaiah	Arnon	Lynch et al	60 174
Long	Isaiah	Zeno	Long et al	60 271
Long	Isaac	Robert B.	Houston	72 23
Long	Isaiah	John D.	Mrs. Caber et al	73 591
Littleton	Isaac	George H.	Stout et al	85 461
Layton	Irenah C.	Eliphah	Sturington et al	90 399
Lowe	Isaac H.	Sallie E.	Hudson	91 451
Long	Isaiah	Zeno P.	Long et al	96 553
Littleton	Isaac S.	George H.	Stout et al	97 220
Lowe	Isaac S.	Oliver P.	Jordy et al	98 163
Lowe	Isaac S.	Samuel N.	Lynch et al	99 541
Lowe	Isaac S.	John St.	Mrs. Gee et al	101 132
Long	Isaiah St.	Eliska D.	Long et al	101 523
Long	Isaiah C.	Isaiah	Long et al	102 111
Loche	Isaac S. et al	Hezekiah	Hastings et al	103 540
Lowe	Isaac S. et al	Harriett H.	Cannon	109 164
Lowe	Isaac S. et al	Maria J.	Elliot	109 419
Lowe	Isaac S. et al	Biddie C.	Elliot	109 420
Lowe	Isaac S.	John St.	Mrs. Gee et al	112 17
Lesley	Isaac et al	Henry C.	Adams et al	114 243
Long	Isaiah St.	John H.	Smith (Shft)	120 11
Long	Isaiah St.	Henry J.	Williams	122 1
Lynch	Ida M.	Ella J.	Conant	129 137
Lowe	Isaac S.	Levin J.	Nichols et al	129 576
Lockwood	Isaiah B.	Benjamin B.	Lockwood	132 340
Lowe	Isaac S.	James P.	Morris (Trus)	135 101
Lewis	Irena St. et al	Eunice J.	Murray	142 18
Long	Isaiah St.	Julia A.	Mrs. Caber et al	143 217
Lowe	Isaac S.	Maria M.	Hearn et al	145 57
Littleton	Isaac	George L.	Barnett et al	146 561
Long	Isaac J.	Simcon	Rennewill	148 110
Long	I. St.	Zeno P.	Long et al	148 270
Long	I. St.	Frank N.	Faulkner et al	153 277
Lowe	Isaac S.	Sarah L.	Lear	153 516
Lockwood	Isaiah B.	Peter R.	Daisy et al	154 319
Long	Isaiah C.	David J.	Long et al	159 323
Long	Isaiah C. et al	Mary A.	Bishop et al	162 529
Lefferts	Isaac S. R.	Mary A.	Caulk et al	164 160



GRANTEE	From	GRANTOR	Book	Page
Lacey	Isaac 2d	Rachel C. Hudson	168	356
Layton	Isaac m.	William & Layton Sr	170	119
Lebsley	Isaac et ux	Ardella Coulbourn	171	94
Long	J. Layfield et ux	Levin C. Murray	173	73
Long	Isaiah 2d	G. Frank Jones et ux	174	413
Lewis	Ira	Apix Realty Company	175	283
Long	Ira V.	Isaac H. Taylor et ux	178	100
Long	Isaiah 3d	Joseph A. Kollock et ux	180	444
Long	Isaiah 2d	James H. Cannon et ux	181	381
Long	Isaiah 2d	James R. Murray et ux	182	139
Littleton	Isaac S.	Charles R. Hudson et ux	184	543
Littleton	Isaac	Albert F. Stillman et ux	184	545
Lowe	Isaac S.	Samuel F. Doerman	185	171
Littleton	Isaac et ux	John J. Stast (Trust)	186	222
Lockwood	Isaiah B.	C. 2d Skilgus et ux	186	270
Long	I. 2d	Edward H. Mc Cabe et ux	186	329
Luther	Isabel A.	Eliza P. Clark	189	342
Long	Ira Layfield	Cassie A. Carey	189	561
Long	Ira	Selbyville Nat Bank et ux	191	296
Loche	Isaac S. et ux	Minnie Ellen McLeon et ux	194	286
Layton	Isaac m.	Timothy E. Townsend et ux	200	425
Lynch	Ira A.	William A. Lynch et ux	203	506
Lynch	Ira A.	Lenora Lynch et ux	203	509
Lee	Irvin S.	Martha Blockson et ux	206	364
Layton	Isaac m.	George H. Townsend et ux	207	332
Lockwood	Isaiah B.	John Skilgus et ux	208	166
Lockwood	Isaiah B.	C. 2d Skilgus et ux	208	168
Long	Isaiah 2d	Birda C. Long et ux	212	386
Lynch	Ira	Lenora Bennett et ux	213	160
Lewis	Ira	Shirley E. Staples et ux	220	50
Long	Isaiah 2d	The Selbyville Auto Co.	220	140
Lewis	Ira	Charles E. Brown et ux	220	477
Layton	Isaac m.	Herbert Layton et ux	222	566
Lynch	Isabella	Elisha R. Ewing et ux	223	117
Long	Ira L.	Mamie J. Handy et ux	233	158
Lewis	Ida m.	William M. Long et ux	233	346
Lewis	Ida m.	William M. Long et ux	233	570
Long	Ira L. (Trust)	John G. Townson et ux	245	242
Long	Ira L.	Denard H. Hudson et ux	249	341
Lambden	Ira H.	Elijah E. Swollen et ux	249	552

AAD947

GRANTEE		From	GRANTOR	Book	Page
Long	Ida E.		Cora M.	Legater	251 230
Lambden	Ira H.		Minos A.	Short ety	253 54
Long	Ira L.		Isaiah Th.	Long etal	256 573
Lambden	Ira H.		Berry Guy	Stheatley	259 92
Long	Ira L.		Thomas W.	Timmons	262 227
Long	Ira L.		Carl St.	Haggerty	267 532
Long	Ida etal		Chas. H.	Blasare	270 464
Lewis	Ira		Leon C.	Bulow	275 105
Long	Ira L etal		Edward V.	Williams	275 281
Long	Ira L.		Frank M.	Long etus	279 233
Lewis	Ida M etal		Luther H.	Lynch	281 10
Long	Isaac N.		Horace F.	Harmon	281 159
Long	I. St.		George A.	Clendaniel	282 219
Long	Ira L.		Alice Walker	Clark	284 95
Little	Isabel W.		Frank	Brisbin	288 86
Long	Ira Layfield		Hein E.	Hudson (adms)	291 106
Lockwood	Isalah B.		Highman S.	Johnson, ety	291 519
Lewis	Ira, etus		George C.	Herring etus	293 167
Lewis	Ira,		Harland St.	Huston etal	293 289
Long	Isaac N. etus		Horace E.	Daisey, etus	300 238
Lewis	Ira, etus		Frank M.	Jones	301 155
Lewis	Ida M. etal		Robert B.	Hudson, etus	305 209
Lucas	Isabel Serral		Kent Real Estate Corp.		314 388
Lodge	Louis Lancia, Trustees of M. C. Church of Milford.				315 289
Lynch	Idella etal		Anna A.	West, etal.	321 71
Lynch	Idella S.		William J.	Palles	328 535
Lynch	Irene H. etal		James B.	Carey.	334 428
Lynch	Idella S.		Raymond S.	Luigo	338 498
Lynch	Ida S.		Anna A.	Davis etal	341 467
Lynch	Ida H. etal		Indemnation Proceedings		335 31
Lynch	Irene H. etal		Edys May	Grubs,	348 117
Lynch	Ida Carl etal		Maud	Abbatt	348 269
Lynch	Idella S. etal		Edward	Dryle, etal	359 535
Lynch	Idella S. etal		Everett J.	Layton, etal	362 311
Lynch	Ida M. etal		Frank S.	Webb, etal	367 372
Lynch	Irene J. etal		Little Realty Co. Inc.		375 251
Lynch	Irene S. etal		Felicy D.	Husley, etal	380 312
Lynch	Irene S. etal		Felicy D.	Husley etal	382 185
Lynch	Idella S. etal		Raymond E. Simmons		386 454
Lynch	Ida J. etal		M. C. Lanttt, Inc. etal		388 282

	GRANTEE	From	GRANTOR	Book	Page
	Lyons	Ma A. Cal.	John A. Kuneman <sup>et al</sup>	397	42
	Legates	Irene C. Cal.	Carl F. Cash <sup>et al</sup>	397	384
	Harrison, Irene F.	<sup>et al</sup>	Nathaniel M. Conaway <sup>et al</sup>	400	418
	Le Compte, Irma O.	<sup>et al</sup>	Bessie M. Warren	403	281
	Leuthausen, Irene M.		W. F. Wilgus, Jr.	410	27
	Lewis, Ira		Leighton C. Fowler <sup>et al</sup>	416	361
	Lewis, Ira		Leighton C. Fowler <sup>et al</sup>	426	231
	Leuthausen, Irene L.	<sup>et al</sup>	W. Cecil Carpenter <sup>et al</sup>	426	384
	Lewis, Ira		Leighton C. Fowler <sup>et al</sup>	427	62

AAD947

GRANTEE

From

GRANTOR

Book

Page

BLANK  
PAGE

	GRANTEE	From	GRANTOR	Book	Page
	Layton	James	Roger Adams	24	36
	Lord	John	Ephraim Moore et al	24	175
	Lord	John	Ephraim Moore et al	24	175
	Lowrey	James et al	William Boyce	24	266
	Linck	Joseph	Thomas Hazard	26	119
	Lynch	John	Thomas Hazard	26	121
	Long	Joseph	Paul Hayward	26	146
	Long	John Jordan	Paul Hayward	26	146
	Loebe	James	William Kilph	26	170
	Langrill	John	John Elliott	26	173
	Langrill	John	Levin Conaway	26	406
	Laws	Joshua	Samuel Hutter	27	27
	Lentner	Jacob	John Caddy et al	28	384
	Langrel	John	Jesse Green	28	421
	Littleton	James	Littleton Trutt	29	275
	Laws	Joshua	William B. Cooper et al	29	320
	Lofley	James et al	Benjamin Reynolds	29	370
	Linck	John	George Hobbs et al	29	399
	Lord	John et al	Joshua Bratten	30	356
	Lowry	James	William Morgan et al	30	427
	Lowry	James	William Morgan et al	30	428
	Larmer	John	William O'Neal et al	31	12
	Long	John	William Harrington	31	154
	Loebe	James R.	Nelly Lowe	31	158
	Long	James	Armedwell Long (J.H.)	32	95
	Lowry	James	John Robinson	32	287
	Lord	John et al	Joshua Bratton	32	303
	Larmor	John	Thomas Aneal	32	333
	Logan	John	Stephen Coston	32	473
	Long	Joseph et al	Jonathan Buntin et al	32	527
	Long	Jeremiah	Armedwell Long	33	369
	Lewis	Jeremiah	Polly Lewis	33	595
	Linck	John et al	Lemuel Irons	34	41
	Linck	Joseph et al	Lemuel Irons	34	41
	Long	John	Armedwell Long et al	34	178
	Loebe	John	Jobe Hablinge et al	34	622
	Linck	James C.	Robert C. Hindson	35	42
	Lynch	Joseph	Zudock Aydelott et al	35	295
	Larmore	John	William Aneal	35	340
	Linck	John	Grace Linck et al	35	421

AAD947

GRANTEE	From	GRANTOR	Book	Page
Layton	Joshua S.	State of Delaware	35	430
Lord	John	Skinder	35	554
Long	Josiah	Levin	Stuart (ShH)	35 606
Lynch	James C. et al	Jesse	Green et al	36 348
Long	Joseph	John J.	Long et al	36 549
Lofland	James	Jesse	Hutton et al	37 29
Lynch	James C. et al	William	Hirman (Sr) et al	37 153
Layton	Joshua S.	Samuel	Pasmorc et al	37 196
Lynch	James C.	Nehemiah	Hearn et al	37 357
Lockwood	James et al	Lurdnor	Lockwood	38 12
Lockwood	Jane et al	Lurdnor	Lockwood	38 12
Loury	James	Sarah	Adams	38 34
Layton	Joshua	State of Delaware	38	263
Long	John	Armedwell	Long	38 315
Lynch	Joseph J.	Edward D.	Lynch	38 359
Lynch	Joseph J.	Edward D.	Lynch et al	38 361
Linch	James C. et al	Joseph	King et al	39 4
Layton	Joshua S.	John	Collins (ShH)	39 37
Lynch	James C.	Eli	Hastings	39 55
Lynch	John	Thomas	Robinson	39 79
Lynch	James C.	Eli	Hastings	39 85
Long	John	John	Collins (ShH)	39 114
Lambdon	Joshua J.	Mary	Moore et al	39 180
Loury	James et al	Thomas	Townsend et al	39 238
Lynch	James C. et al	Caleb	Ross	39 317
Lynch	James	William S.	Taylor	39 351
Long	James	Armedwell	Long	39 441
Linch	Jeremiah	Margaret	Hevelo et al	40 77
Linch	Jeremiah	William	Messick et al	40 78
Layton	Joshua S.	Joseph B.	Vaughan et al	40 168
Lofland	James	Unicey	Lofland et al	40 210
Linch	Jeremiah	Margaret	Acavelo et al	40 479
Lofland	James	William	Hutton et al	41 12
Lingo	John	Robert	Burton	41 47
Lofland	James et al	William	Baker et al	41 240
Lofland	James B.	Charles	Hutton et al	41 320
Lynch	James C. et al	Samuel	Hitch et al	41 328
Lofland	Jesse et al	Laurence	Riley et al	41 347
Lofland	Jane et al	Laurence	Riley et al	41 347
Layton	Jabez	William	Layton	41 371



GRANTEE		From	GRANTOR		Book	Page
Layton	Jabez	John	Richardson	41	372	
Layton	Jabez	Waterman	Skilley et al	41	373	
Lambdon	Joshua J.	Burnal	Johnson	41	411	
Long	John	Armwell	Long	41	469	
Layton	Joshua	State of	Delaware	42	88	
Lewis	John B.	Cornelius	Morris et al	42	114	
Lofland	James P.	William	Smith	42	176	
Decates	John	Sidlon	Staples et al	42	212	
Lambdon	Joshua J.	Peter	Staples	42	339	
Lofland	Joshua	Charles	Wacklin et al	43	14	
Layton	Joshua S.	William	McLern	43	52	
Long	John	George	Maloy et al	43	108	
Lofland	James et al	Mutter	Lofland et al	43	156	
Layton	Joshua S. et al	John	Sharp et al	43	330	
Lambdon	Joshua	Benjamin	Beacher	43	412	
Layton	Joshua et al	Rebecca	Anderson et al	44	137	
Long	Jeremiah et al	William	Dunning	44	219	
Layton	Jabez	Gibson	Jones et al	44	258	
Lockwood	John et al	William	Lockwood et al	44	331	
Layton	Joshua S.	Nehemiah	R. Davis	44	381	
Lewis	James	Elizabeth	Dean	44	382	
Lingo	John et al	Robert	Button	45	38	✓
Layton	Joshua S. et al	John H.	Harris et al	45	74	
Layton	Joshua S. et al	Triscilla	Mrs Colley	45	75	
Layton	Joshua S. et al	Renatus	Thomas et al	45	97	
Layton	Joshua S. et al	Peter	Forbert et al	45	109	
Long	John	James	Long et al	45	155	
Lockwood	James et al	Armwell	Long	45	156	
Lockwood	Janett et al	Armwell	Long et al	45	156	
Lingo	John	Jacob	Marriner et al	45	202	✓
Lingo	John	James	Mumford	45	203	✓
Lingo	John et al	Jane C.	Benson	45	239	✓
Layton	Joshua S. et al	George S.	Tepper et al	45	281	
Long	John	Mary	Skilley et al	45	408	
Layton	Joshua S.	Joshak	Marvel et al	46	66	
Lingo	John	Rhoades	Hemmons et al	46	103	
Layton	Joshua S.	Calb S.	Layton et al	46	127	
Lofland	James et al	Thomas	Laverty	46	144	
Layton	Joshua et al	Joshua G.	Baker et al	46	180	
Layton	Joshua S. et al	James R.	Mrs Hever et al	46	181	

AAD947

GRANTEE	From	GRANTOR	Book	Page
✓ Layton	Joshua	George St.	Maull	46 214
Layton	Joshua S.	Caleb S.	Layton et al	46 356
Layton	Joseph J.	Thomas	Fisher	46 280
Layton	Joshua S.	Peter	Torbert et al	46 309
Layton	John S.	Thomas	Lepper et al	46 311
Layton	Joshua S.	Samuel	Butler et al	46 366
Layton	Joshua S.	Theodore	Mitchell	46 368
Lingo	Joseph et al	George	Frame (Shff)	47 80
* Lynch	John S.	William St.	Dolby et al	47 105
Layton	Joshua S.	William E.	Harris	47 140
Layton	Joshua S.	Zachariah T.	Fooks et al	47 238
Layton	Joshua S.	Zachariah T.	Fooks et al	47 240
Layton	Joshua S.	Levy S.	Rodney	47 495
Layton	Joshua S.	Thomas S.	Rodney	47 496
Layton	Joshua S.	George	Frame (Shff)	47 502
Lynch	Joseph J.	William D.	Crane et al	48 68
Layton	Joshua S.	Thomas B.	Sipple	48 156
Lingo	John	William B.	Morris et al	48 172
Layton	Joseph S. et al	Theophilus	Spicer et al	48 174
Layton	Joshua S.	William St.	Norman et al	48 195
Layton	Joshua S.	Elizabeth	Rodney et al	48 197
Lynch	Joseph S.	Manaan	Lynn	48 203
Lawlie	John Jr.	John	Lawlie et al	48 255
Lynch	John	Coventon	Messick	48 274
Lofland	Joshua S.	Nehemiah	Sharp et al	48 403
Layton	Joshua S.	David	Moose	48 458
Lynch	James	William	Dunning et al	49 33
Lingo	John	Robert	Lingo	49 352
Layton	Joshua S.	Caleb B.	Sipple et al	49 360
Lambden	Joshua J.	Noble	Conoway	50 75
Lofland	Joshua S.	David R.	Smith et al	50 85
Layton	Joshua S.	Caleb B.	Sipple et al	50 322
Lynch	John S.	Joseph J.	Lynch et al	50 333
Layton	Joshua S.	Philip S.	Rodney	50 360
Lofland	James S.	Samuel	Draper et al	51 27
Layton	Joshua S.	James	Steel (Shff)	51 54
Layton	Joshua S.	James	Steel (Shff)	51 55
Lingo	Jesse et al	Henry	Lingo et al	51 251
Lofland	James C.	Lemuel B.	Shockley et al	51 279
Lingo	John	Moses	Reynolds	51 410

	GRANTEE	From	GRANTOR	Book	Page		
	Lynch	Joshua J. <sup>et al</sup>	Ebe	Walter et al	51	493	
	Layton	Joshua S.	Matthew	Bench et al	52	86	
	Lynch	John	William	Lynch et al	52	108	
	Lockwood	James	Elijah	Hilkins et al	52	115	
	Legate	Jeremiah	Sarah	Staples	52	174	
	Lingo	John	Thomas St.	Records <sup>(Shiff)</sup>	52	346	
	Long	John	Burton St.	Lockwood et al	52	356	
	Long	John	Thomas	Staples et al	52	357	
	Long	John	James	Lockwood <sup>att. et al</sup>	52	448	
	Long	John	Isaac	Christopher et al	53	40	
	Lynch	John	Aaron	Marshall et al	53	139	
	Lynch	John S.	Eliza	Gordy et al	53	141	*
	Legate	Jeremiah	Nicholas V.	Short et al	53	515	
	Lank	James	Peter C.	Lank et al	54	1	
	Layton	Joshua S.	Louder	Layton et al	54	16	
	Layton	Joshua S.	Caleb S.	Layton et al	54	31	
	Lowe	James	Isaac	Betts et al	54	332	
	Lowe	James	Isaac	Betts et al	54	333	
	Lynch	John D.	William B.	Hickman et al	54	352	
	Lynch	John S.	Enoch S.	Vincent et al	54	384	*
	Holland	Jesse	Frances A.	Warren <sup>(of 6)</sup>	54	506	
	Legate	Jeremiah	Ezekiel	Timmons	55	11	
	Lank	John A.	John	White	55	68	
	Long	John	Peter	Preligman	55	163	
	Lingo	John	Truitt	Pellijohn et al	55	309	✓
	Lingo	John	Hester O.	Caughter	55	310	✓
	Lynch	Joseph	John P.	Burton et al	56	277	
	Lewis	Joseph	Manaens	Sum et al	56	346	
	Lowery	Justus	Mitchel	Warren	56	517	
	Linch	John S.	Beniah	Linch et al	57	23	
	Lingo	Jacob et al	George St.	Atkins et al	57	157	
	Lingo	John	David M.	Reynolds	57	258	✓
	Lynch	John S.	James St.	Hosca	57	395	*
	Layton	Jesse M. et al	Sarah	Layton	57	417	
	Layton	James B. et al	Sarah	Layton	57	417	
	Layton	Jerome N. B.	Sarah	Layton	57	417	
	Lambden	Joshua S.	Nathaniel	Conaway	57	477	
	Lambden	Joshua S.	John	Oneal et al	57	480	
	Lambden	Joshua S.	Philip	Oneal et al	57	482	
	Lowery	Justus	Rachel B.	Draper	57	487	

AAD947

GRANTEE	From	GRANTOR	Book	Page
Lecat	Jeremiah	Nehemiah Redden	57	534
Layton	James H.	Tilghman M. Layton	58	197
Long	John S. et al	David Moore et al	58	298
Lynch	John D.	James Andrew et al	58	310
Long	John J.	John Hickman	58	312
Long	John J.	John Duke et al	58	314
Lingo	John	James Duffell et al	58	350
Lofland	John	Samuel Starren et al	58	459
Lofland	John	Samuel Warren et al	58	460
Long	John J. et al	Geno Harrington et al	58	465
Lynch	John D.	Joshua St. Bishop et al	59	3
Lingo	John C.	Henry Robinson et al	59	382
Lynch	Joseph (Jr)	John C. Burton et al	59	483
Long	John	George Mealor et al	59	490
Long	Jesse L.	William H. White et al	59	509
Lynch	James	Benjamin Gray et al	60	3
Long	John J. et al	Joseph Long et al	60	70
Long	Joshua P.	Joseph Long et al	60	70
Long	James	John J. Taylor et al	60	128
Lank	John H.	Charles Vaughan	60	132
Long	John J. et al	Maracen Gum et al	60	384
Lockwood	John D.	Rhoades S. Hemming	60	436
Zoo	James	Stephen H. Gordy et al	60	481
Long	James	William B. Harrington et al	61	66
Long	James	Samuel West et al	61	67
Lynch	John Setal	Dally A. Paynter	61	78
Lynch	John S.	Elijah Oliphant et al	61	259
Lambden	Joshua J.	Noah Isaacs et al	61	272
Lynch	James St.	James B. Blizzard et al	61	285
Lacey	John C.	Thomas Coleman et al	61	458
Lambden	Joshua J.	Nolby Hitchens et al	62	60
Lynch	Joshua et al	James Lynch et al	62	211
Lingo	John	Silas M. Reynolds et al	62	269
Lowe	James C.	William Lowe et al	63	11
Lank	James	John C. Lank et al	63	36
Lank	James	William J. Lank et al	63	37
Lank	James	Joseph L. Black et al	63	38
Lank	James	Barak Richards et al	63	41
Lank	James	Prasmus M. Fletcher et al	63	42
Lynch	John D.	Zadock B. Collier et al	63	111

	GRANTEE	From	GRANTOR	Book	Page
	Lynch	John D.	William R. Tubbs et al	63	112
	LeCat	James	John Morris et al	63	172
	Layton	Jesse St.	James B. Layton et al	64	7
	Lank	John C.	Nehemiah Dorman	64	14
	Lewis	Joseph	Manaen Sum et al	64	172
	Lewis	Joseph	Manaen Sum et al	64	173
	Lynch	Joshua J. et al	Burton R. Tubbs	64	235
	Low	James	Isaac Collins et al	64	249
	Long	John J.	Manaen Sum et al	64	293
	Long	John J. et al	William D. Short	64	343
	Long	John J. et al	Jonathan Carey et al	64	401
	Long	John J.	Manaen Sum et al	64	402
	Long	John J.	Joshua J. Colyer et al	64	403
	Lamden	Joshua J.	Gileas S. Wlchens	64	442
	Lynch	Jacob E.	William R. Tubbs et al	65	37
	Lynch	James	George R. Mc Cabe	65	38
	Lynch	James	Isidiah Hickman et al	65	40
	Lank	John C.	H. F. Hall et al	65	56
	Lank	James	Barak Richards et al	65	57
	Long	John J.	Genette Murray	65	320
	Lynch	James St.	John S. Salmon et al	66	12
	Laws	James H.	Ezekiel C. Williams et al	66	39
	Lynch	Joseph J.	Henry Hickman	66	205
	Lynch	James	Levin J. Mc Cabe et al	66	335
	Lacey	John S.	Elias James et al	66	419
	Lewis	Jonathan B.	Burton H. Johnson	67	178
	Lynch	Joshua J.	John D. Lynch et al	67	207
	Lynch	John St.	William Lofland et al	67	268
	Long	Jeremiah	Joshua Skilley et al	67	292
	Lynch	John D.	Joshua J. Lynch et al	67	416
	Layton	James St.	Elizabeth Layton et al	68	199
	Layton	James St.	George P. White et al	68	200
	Lynch	Joseph B.	Alward St. R. Lynch et al	69	36
	Littleton	John D.	Joseph M. Forbert et al	69	101
	Lowery	Justice	Rachel B. Draper	69	207
	Lacey	John S.	Mitchell Covey et al	69	515
	Long	John J.	John M. Buxton et al	70	182
	Lynch	James St.	Moses Robinson	70	393
	Lynch	James B.	William H. King	71	612
	Lynes	Joseph B.	Gideon Burton et al	71	686

AAD947

GRANTEE	From	GRANTOR	Book	Page
Long	John I.	Peter N.B. Helm et ux	72	119
Long	John I.	Jonathan I. Carey et ux	72	121
Lockwood	John	Benjamin B. Lockwood	72	122
Lynch	John J.	William R. Lynch	72	194
Lynch	Jehu	Lewis C. Lockwood	72	266
Lafetra	Joseph	Robert L. Lacey	72	424
Long	John I.	Charles G. Gupton	72	518
Lynch	John W.	Ebe W. Gray et ux	72	526
Lynch	James St.	Elias J. Messick	73	10
Layton	James B.	John H. Allen et ux	73	119
Layton	Joseph M.	Stephen L. Long et ux	73	282
Lockwood	John H.	Ebenezer Holloway et ux	73	405
Layton	Joseph M.	Eli Campbell et ux	74	357
Lewis	John B.	David St. Moore et ux	74	536
Lewis	John B. et ux	Thomas B. Giles et ux	74	584
Lynch	Joshua J.	Alward St. Lynch et ux	74	640
Lynch	Joshua J.	James B. Lynch	74	641
Long	John I.	Joseph G. Harrison	75	156
Lynch	John D.	William B. Hickman	75	163
Lingo	Joseph B.	Alfred C. Harrington	75	232
Lynch	James H.	William Hitch et ux	75	276
Lynch	James H.	Elijah Lynch et ux	75	278
Lekirts	James L.	Salathiel Baker et ux	75	417
Lingo	John	David M. Prettyman	75	469
Long	John I.	Peter R. Hudson et ux	75	510
Lernig	Joseph	William H. Robbins et ux	76	281
Lynch	Jacob C.	Joshua J. Lynch et ux	76	420
Lynch	Jacob C.	James A. Carey et ux	76	421
Lankford	John	James M. Blada et ux	76	511
Lank	James B.	Edwin R. Baynter	77	4
Layton	James St.	Cornelius West et ux	77	162
Lynch	James H.	Thomas B. Sipple	77	165
Lemos	John	John H. Rinder et ux	77	183
Lingo	Joseph B.	David Showell et ux	77	299
Lingo	Joseph B.	George St. Snider et ux	77	360
Laws	John	Elijah Laws et ux	78	131
Laws	Joshua	Elijah Laws et ux	78	131
Lowe	James St.	George St. Miller et ux	78	296
Lynch	Joseph J.	William H. Gray et ux	78	527
Lynch	Joseph J.	Jehu F. Derickson et ux	78	528



GRANTEE	From	GRANTOR	Book	Page
Lynch	Joseph I.	George A. Howard et al	78	530
Lynch	Joseph I.	George A. Howard et al	78	531
Lynch	James St.	Peter Martin et al	78	582
Lofland	James R.	Matthew Griffith	79	121
Littleton	John D.	Joseph Parker et al	79	137
Lofland	James R.	George St. Killen et al	79	175
Layton	Joseph M.	Jacob M. Paull et al	79	327
Lynch	James St.	David St. Hall et al	79	414
Lloyd	James D.	William H. Outten et al	80	89
Long	John T.	Joseph G. Harrison et al	80	231
Lynch	Jacob St.	Abner A. Dasey et al	80	378
Lynch	Jacob St.	Reuben Lynch et al	80	379
Lynch	James St.	Samuel H. Layton et al	80	510
Lowe	James C.	Solomon A. Coldrey et al	81	1
Lynch	Joshua J.	Jacob C. Lynch et al	81	8
Lynch	Joshua A.	Samuel H. Layton et al	81	121
Lowe	James L.	Lewis C. Elzey et al	81	167
Lank	John C.	John St. Skalls et al	81	188
Layton	Joseph M.	Joseph S. Carey et al	81	308
Lyons	Joseph B.	Henry Vidden et al	81	328
Lowe	James C.	John H. Brown et al	81	594
Layton	Joseph M.	Hannah Layton et al	82	64
Long	Jeremiah	George M. Davis et al	82	183
Long	Jesse L.	William L. James et al	82	249
Lewes	Jonathan	Lemuel Evans et al	82	292
Lynch	James St.	George H. Skest et al	83	29
Lindle	Joshua	Greensbury St. Palmer et al	83	84
Lynch	Joshua J.	Burton St. Lynch et al	83	122
Lank	James et al	William J. Hitch et al	83	353
Lank	James et al	Rhoda J. Wallace et al	83	448
Lucas	John et al	Israel J. Cornwell et al	83	450
Long	Jeremiah	Josiah P. Marvel et al	83	503
Lawson	Jehu	Robert Lawson et al	83	564
Lank	Joseph C.	James White et al	84	58
Lank	James F.	Houston Hall et al	84	123
Lank	James	James R. Donovan et al	84	301
Lank	James	Elijah Register et al	84	303
Lynch	Joseph J.	Nancy Bull et al	84	426
Long	Jeremiah	James Moore et al	84	479
Lynch	Jacob C.	Caleb St. Lynch et al	84	554

AAD947

GRANTEE	From	GRANTOR	Book	Page
---------	------	---------	------	------

Lynch	John S.	Josiah P. Marvel <sup>(L.S.H)</sup>	85	246
Loane	Yabez St.	Rehoboth B.C.M. Assn. <sup>m.g.c.</sup>	85	368
Lofland	James R.	Robert St. Betts et al	85	417
Lofland	James H.	Josiah P. Marvel <sup>(L.S.H)</sup>	85	419
Lodge	John H.	Samuel J. Lodge et al	85	452
Lewis	Joseph	Daniel Hearn et al	85	455
Lewis	Joseph	Shadrach Short et al	85	458
Long	Jeremiah	Kingate Cannon et al	85	489
Lank	James	William D. Beards et al	85	512
Long	John J.	Jehu F. Derrickson et al	87	112
<del>Lewis</del>	John H.	Jacob E. Nicholson et al	87	559
Long	John J.	Lewin D. Lynch et al	88	82
Lavis	John	William Gray (Shff) et al	88	345
Laws	John	William Jefferson et al	88	346
Lucas	John	Hiram C. Fisher et al	88	401
Lodge	Joseph	Maria A. Baker et al	88	569
Lankford	John	Caleb Collison et al	89	55
Long	Jeremiah	Thomas Calhoun <sup>(Adm)</sup>	89	512
Long	John H. <sup>etal</sup>	Henry St. Long et al	89	564
Layton	Joseph M.	Lewis E. Miller et al	90	240
Lafetra	Joseph	Samuel H. Lofland	90	473
Long	Jeremiah	Beriah St. Triett <sup>(Shff)</sup>	91	69
Lafetra	Joseph	Clementine Stest et al	91	195
Lafetra	Joseph	Samuel H. Lofland	91	198
Lank	James et al	Beriah St. Triett <sup>(Shff)</sup>	91	361
Lynch	Jacob E.	William A. Lynch <sup>(Adm)</sup>	91	390
Hatchum	John St.	James J. Smith et al	91	480
Layton	Joseph M. <sup>etal</sup>	Curtis J. Mc Cabe et al	91	519
Lau	James H.	Obenzer Holloway et al	91	538
Lupo	John S.	William H. Rickards et al	92	415
Laws	John	Isaac St. Cannon et al	92	486
Laws	John	Isaac St. Cannon et al	92	487
Lynch	John D.	Caleb M. Lynch et al	92	530
Lafetra	Joseph	James Mc. Ginnis	92	537
Lynch	Joshua G.	Alfred Lynch et al	93	95
Lince (Lyons)	John H.	Josephus Collins et al	93	291
Lafetra	Joseph	Thomas Rowland et al	94	76
Lynch	John B.	Joseph G. Harrison et al	94	328
Laws	John	Joseph Ollie (Shff) et al	94	412
Lofland	James R.	Sallie E. Triett et al	94	420

GRANTEE		From	GRANTOR	Book	Page
Lynch	Jacob E.		Joshua J. Lynch et al	95	438
Latchum	John D.		Joshua H. Marvel et al	95	513
Lockey	John H. et al		Caleb S. Layton et al	96	27
Lank	John M.		John H. Sawyer et al	96	329
Lofland	James H.		Harbeson Hickman et al	97	7
Lofland	James H.		Alfred Donovan et al	97	55
Lofland	James H.		Eliza Truitt et al	97	162
Lofland	James R.		James L. Davis et al	97	430
Long	Jeremiah		Nanticoke Loan Assn. Seaford	98	53
Lynch	John S.		Robert Arnell et al	98	91
Lockey	John H. et al		James C. Stice et al	98	227
Littleton	Jessie B.		Elihu M. Lynch et al	98	240
Loffel	John S.		Jeremiah S. Cordray et al	98	467
Lofland	James R.		George A. Bogart et al	98	600
Lofland	James H.		Solomon B. Shockley et al	99	23
Lingo	John H.		Isaac Spotted (S.H.) et al	99	153
Long	John H. et al		James B. Gray et al	99	386
Lewis	John		George H. Stast et al	100	317
Lynch	Joshua A.		James L. Sharp et al	100	372
Lynch	Joshua A.		Robert Lynch et al	100	374
Lynch	Joshua A.		Noah D. Magee et al	100	377
Lockey	John H. et al		Elisha St. Cannon et al	100	443
Latchum	John D.		Samuel C. Evans et al	101	229
Lynch	Joshua A.		Samuel J. Martin (S.H.) et al	101	329
Lynch	Joshua A.		Ezekiel St. Bunting et al	102	283
Lank	Joseph C. et al		Oliver S. Lank et al	103	96
Lofland	John H.		Parker Lofland et al	103	136
Laws	John		Charles C. Stockley et al	103	228
Long	Jeremiah		John W. Stright et al	103	282
Latchum	James H.		Thomas H. Truitt Jr. et al	103	347
Lofland	James C. et al		Parker Lofland et al	103	495
Layton	Joseph M.		Jonathan F. Baker et al	104	352
Layton	John H. et al		Elizabeth A. Layton et al	104	480
Long	Jeremiah		Robert L. Brown et al	104	587
Lotter	Joseph C.		Walter J. Wood et al	105	12
Lamden	John D.		Jonathan A. Lindal et al	105	104
Lyons	Joseph B.		Rodney C. Lyons (adms) et al	105	158
Lyons	Joseph B.		Rodney C. Lyons (adms) et al	105	159
Lyons	Joseph B.		Rodney C. Lyons (adms) et al	105	161
Lyons	Joseph B.		Rodney C. Lyons (adms) et al	105	163

AAD947



GRANTEE	From	GRANTOR	Book	Page
Lyzons	Joseph B.	Sally L.	Lyzons	105 164
Legates	James H.	William J. Cooper	Legates	105 207
Long	Jeremiah	John T.	Stright	105 298
Lyzons	John H.	Simson	Tennecwill	105 555
Landis	Jonas	Sarah C.	Walker	106 50
Lynch	John H. et al	Charles H.	Stebb	106 224
Lofland	James H.	Eliza	Fruitt	106 562
Littleton	James H.	Elijah S.	Adkins	107 52
Legates	James H.	Mrs. Elroy M.	Griffen	107 63
Hank	Joseph E.	Eliza St.	Hall	107 169
Lynch	James St.	Frederick P.	Lynch	108 110
Lynch	Joshua A.	David St.	Hall	108 149
Legates	James H.	George C.	Lekites	108 364
Lawson	John	William St.	Hurdle	108 438
Lafreta	Joseph	Jacob A.	Marshall	108 453
Lawson	John S.	Josephus	Stevens	108 481
Lewis	Joseph St.	Jacob P.	Collins	108 519
Layton	Joseph M.	Charles J.	Burnell	108 577
Lynch	James H.	Reuben	Lynch	109 91
Lynch	James H.	Elisha	Lynch	109 94
Lofland	James R.	Girard Life Insur. Co.		109 478
Lofland	Jemima	Ebe P.	Townsend	110 42
Lyzons	Joseph B.	John M.	Richardson	110 243
Le Compt	John M.	Theodore H.	Risdon	111 13
Le Compt	John M. et al	Abel S.	Small	111 14
Layton	Joseph E.	Noah	Adkins	111 80
Latchum	John St.	David	Mills	111 230
Legates	James H.	Philip S.	Legates	111 463
Lynch	James H.	John A.	Tubbs	112 575
Leslie	John L. et al	James St.	Hard	113 253
Lynch	James H.	Margaret M.	Hudson	113 388
Legates	James H.	Robert H.	Harmon	113 544
Layton	James St.	Frank	Stright	114 59
Lynch	John H. et al	William A.	Lynch	114 435
Lingo	John (H.B.)	Millard F.	Johnson	115 176
Lingo	John (H.B.)	Millard F.	Johnson	115 191
Lyzons	Joseph B.	Sarah L.	Lyzons	115 335
Lynch	Joshua A.	Andrew J.	Dickerson	115 392
Layton	Joseph M.	Elisha L.	Layton	115 409
Lawson	John	William J.	Hurdle	116 393

GRANTEE	From	GRANTOR	Book	Page
Legates	James H.	Georgetown B <sup>d</sup> . Assn.	116	467
Lions	Joseph B.	B. Stister	Morris etal	117 273
Long	Jeremiah	John H.	Lankford etal	117 333
Lions	Joseph B.	J. Leighton	M <sup>r</sup> . Kim etal	117 436
Lecates	James H.	Amanda M. Hearn	(adms) etal	118 386
Lecates	James H.	James E. Hearn	etal	118 390
Legates	James R.	Thomas St.	Ralph (adms) etal	118 391
Legates	James H.	Thomas St.	Ralph (adms) etal	118 394
Lecates	James St.	Elmer C.	Lecates etal	119 298
Lane	John F.	Eliza A.	Knowles	119 396
Lowe	James C.	Ladona S.	Lowe	119 472
Lambden	Joshua J <sup>rd</sup>	Steven M.	Morgan etal	120 544
Lambden	John H. etal	Steven M.	Morgan etal	120 544
Lank	John M.	William H.	Lynch etal	120 553
Layton	Joseph M.	John H.	Truitt (shff)	121 21 ✓
Long	Joshua M.	Joseph M.	Layton etal	121 22
Loeb	Joseph H. etal	Eleanor E.	Bacon etal	121 311
Lowe	Joseph H.	Ebenezer M.	Lowe etal	121 318
Long	Joseph H. etal	Albert H.	Folk etal	121 486
Lank	James J.	Harry	Hickman	121 577
Lecates	James H.	George St.	Smith etal	122 38
Layton	Jerome B.	Thomas	Stright etal	122 193
Lynch	James St.	Philip C.	Stuel.	122 211 ✓
Lynch	James St.	Robert St. D.	Albury	122 212
Layton	John H.	David J.	Long	122 230
Lane	John F.	George F.	Mearns etal	122 467
Long	Joseph S. etal	Benjamin F.	Truitt etal	123 137
Lambden	Joshua J.	Norris S.	Short etal	123 451
Lambden	John H. etal	Norris S.	Short etal	123 451
Lynch	James H.	Charles J.	M <sup>r</sup> . Cabe (adms) etal	124 95
Lynch	James H. etal	Jacob C.	Lynch etal	124 99
Lambden	Joshua J.	James St.	Stard	124 404
Lambden	John H. etal	James St.	Stard	124 404
Lecates	John S.	Benjamin M.	Jones etal	124 430
Lankford	John H. etal	Jeremiah	Long etal	125 211
Long	Joseph J.	Joshua J.	Derickson etal	125 323
Lecates	John C.	Ebenezer St.	Rigger etal	125 345
Lynch	John S.	Thomas	Coyner etal	126 7
Lynch	John S.	William H.	Lynch	126 11
Lynch	John A.	Nancy J.	Murray	126 382

AAD947

GRANTEE

From

GRANTOR

Book Page

GRANTEE	From	GRANTOR	Book	Page
Lowe	Joseph H.	John H. Johnson <sup>(Shiff)</sup>	126	560
Lynch	John St.	Stephen St. Harrington <sup>St</sup>	126	567
Love	John B.	Rehoboth Beach Assn.	127	72
Lecates	James H.	Stephen H. Kingate	127	87
Linsley	Jane C.	Bascom Z. Clark	127	100
Long	Joana	David J. Long et ux	127	137
Long	John H.	John H. Johnson <sup>(Shiff)</sup>	127	351
Layton	John H. et al	Dr. Skitt C. Hill et ux	129	77
Lynch	James A.	George St. Lynch <sup>et ux</sup>	129	174
Lingo	John A.	State of Delaware <sup>(Com)</sup>	129	285
Lambden	John St.	Miranda E. Lambden <sup>(Adm)</sup>	130	134
Lowe	Joseph	Sarah C. Martin	131	238
Leadrum	Joseph S.	Angeline B. Sullivan	131	570
Loh	Cohn	Stephen C. H. Warren <sup>et al</sup>	132	125
Lynch	John Metal	Sarah A. Lynch	132	236
Lattomus	John S. et al	Conv. of Rehoboth	132	395
Lowe	James St.	Philip C. Matthews	133	94
Lingo	John A.	Job S. Cordrey <sup>et ux</sup>	133	164
Lindle	John J.	John Sherman	133	193
Long	James B.	John L. Coffin <sup>et ux</sup>	133	278
Layton	Joseph M.	Elijah E. Lyon	134	550
Long	John St.	Mary M. Bishop	135	81
Lambden	John St.	Joshua J. Lambden <sup>et ux</sup>	135	525
Lank	Joseph O.	James J. Lank et ux	135	544
Long	John H.	Lucinda J. Long	136	46
Lambden	Joshua J.	John St. Lambden <sup>et ux</sup>	136	281
Larrimore	Jacob B.	Thomas Marvel et ux	136	432
Lynch	Joshua A.	Emma B. Parker <sup>(Adm)</sup>	137	245
Lingo	John A. et al	Com. of Rehoboth	137	382
Lank	John M.	Ella S. Dodd et al	138	301
Layton	John C.	Madison Killen <sup>et al</sup>	138	570
Lank	James J.	John M. Long et ux	139	85
Lecates	John C. et al	Levin S. Hastinge	139	225
Layton	John H. et al	William S. Long et ux	140	92
Layton	John H. et al	Joshua B. Bunting et ux	140	94
Lewis	Jennie D.	John L. Coffin et ux	140	186
Lambden	John St.	Hayward M. James <sup>et ux</sup>	140	297
Lank	Joseph C.	Golden Rule Lodge #17	141	50
Long	John H. et al	Joseph Mallison <sup>et ux</sup>	141	321
Long	Jannie	Levin J. Holloway <sup>et ux</sup>	141	497



GRANTEE	From	GRANTOR	Book	Page
Lewis	Joseph St.	Harvey B. Rodney etal	142	261
Lane	John F.	William S. Kenney etal	142	476
Lynch	Joshua G.	Isaac St. James	143	86
Layton	James St.	George St. Gray etal	143	371
Long	John H.	Elizabeth Beler (adm)	143	340
Lloyd	James C. etal	James Chase etal	144	74
Lloyd	James C.	Joseph R. Dickerson	144	76
Lloyd	James C.	Joseph M. Johnson etal	144	78
Lecates	Joseph H.	Eliya J. Lecates etal	144	241
Lynch	James A.	Herbert D. Evans etal	145	164
Lockwood	John C.	Derrick B. Hazzard etal	145	277
Lecompt	John N.	Alphonsia St. Small etal	145	372
Lloyd	James C.	Paul B. Guthrie etal	146	435
Littleton	John A.	Joseph H. Williams etal	147	457
Law	James A.	Elisha C. Dukes	147	517
Layton	John A. etal	John H. Johnson (S. Sh. H.)	147	350
Long	John H.	George St. Bright etal	148	192
Long	John H.	Lucinda J. Baker	148	196
Long	John H.	Elisha C. Dukes etal	148	365
Layton	John Edgar	Charles F. Richards (Sh. H.)	149	31
Lynch	James A.	George H. Townsend etal	149	49
Long	John H.	Stephen H. Cropper etal	150	86
Lesley	John L.	Walter L. Nevins etal	150	89
Long	Joshua M.	Geno P. Long etal	151	106
Lock	Joseph B.	Artie Curke etal	151	170
Lynch	James H.	William J. Hudson etal	151	201
Long	John H. etal	John R. Steele (Sh. H.)	151	231
Lingo	John A.	John S. Rust etal	152	318
Lloyd	James C.	James M. Johnson etal	152	410
Lesley	John L.	Frederick B. Horsey etal	152	584
Long	James B.	Asher Godfrey etal	152	593
Lowe	John J.	Calvin J. Lowe	153	188
Lowe	John B.	Lurana M. Lowe	153	211
Lank	Joseph M.	Lydia A. Fowler etal	153	454
Larrimore	Joseph J.	George H. Larrimore etal	153	542
Layton	John C. etal	Oscar L. Layton etal	153	236
Larrimore	Joseph Dra	George H. Larrimore etal	154	93
Layton	John M.	Sarah R. Hazzard	154	147
Lank	James J.	Moses Caynter etal	154	185
Lynch	Joe. St.	Thomas B. Schellenger etal	154	236

AAD947

GRANTEE	From	GRANTOR	Book	Page
Lank	Joseph C.	Silas M. Starren	154	297
Long	Joseph C.	William H. Morris <sup>et ux</sup>	154	460
Lloyd	James C.	John C. Rodney <sup>et ux</sup>	154	472
Lloyd	James C.	Bertha E. Howard	155	62
Lynch	Joseph St.	Franklin C. Maull <sup>et ux</sup>	155	139
Layton	John C.	Charles E. Irwin <sup>et ux</sup>	155	163
Langan	Jno. S.	Fenwick Island Land	155	582
Layton	Jennie A.	Minos O. Short	156	179
Lank	James J.	John M. Lank <sup>et al</sup>	156	260
Lank	Joseph M.	Rising Sun Lodge No. 4	156	285
Lank	James J.	John R. Steele (L. sup)	157	186
Lockwood	Joseph H.	Louisa R. Maull	157	219
Lindale	Joseph B. D.	Joseph D. Thompson <sup>et al</sup>	157	285
Linsteadt	Goel A.	William N. Nires <sup>et ux</sup>	157	331
Lank	Joseph M.	Rising Sun Lodge	157	494
Laws	John St.	James Houston	157	500
Lank	John M.	James J. Lank <sup>et ux</sup>	158	447
Lynch	Joshua A.	William H. Robbins <sup>et ux</sup>	159	283
Holland	John	Minos O. Short	159	486
Layton	John C. et al	Globe Lodge I.O.O.F. #40	159	159
Long	John A. et al	Ayers S. Stebster <sup>et ux</sup>	160	66
Langenegger	John	John Platz <sup>et ux</sup>	160	229
Lank	John C. et al	Celia E. Layton <sup>et al</sup>	160	277
Lessley	John L.	Arvilla V. Culver <sup>et al</sup>	160	463
Long	James et al	John M. Lynch <sup>et al</sup>	161	100
Lambden	John St.	Clarence J. James	161	199
Lanc	John F.	Ralph M. Lashelle <sup>et ux</sup>	161	228
Lynch	John St.	Henry S. Marshall <sup>et ux</sup>	161	272
Littleton	James B.	Robert Short <sup>et ux</sup>	161	488
Lowe	Joseph A. et al	Benjamin J. Stright <sup>et ux</sup>	161	276
Long	John et al	William E. Pruitt <sup>et al</sup>	162	12
Lecates	John C.	Sarah E. Hitchens <sup>et al</sup>	162	97
Lowe	Joseph H. et al	Sarah E. Hitchens <sup>et al</sup>	162	100
Layton	John H. et al	Edward J. Davis	162	433
Lecates	John C.	Joseph J. Ellis <sup>et ux</sup>	163	12
Lloyd	James C.	James St. Crellyman <sup>et ux</sup>	163	34
Lloyd	James C.	William S. Kinney <sup>et ux</sup>	163	38
Lecates	John S.	Henry R. Boyce <sup>et ux</sup>	163	432
Long	Joshua M.	Charles St. Cullen <sup>et ux</sup>	163	571
Layton	Joseph M.	Joseph M. Layton	164	156

GRANTEE	From	GRANTOR	Book	Page
Lynch	John H.	Julia A. Short <sup>etal</sup>	164	517
Layfield	James R.	Thomas B. Pritchett <sup>etal</sup>	165	87
Long	John H.	Petition for Sheriff to execute <sup>deed</sup>	166	351
Long	John H.	Thomas B. Pritchett <sup>etal</sup>	166	353
Lank	James J.	Theodore A. Weasey <sup>etal</sup>	166	586
Lank	James J.	Lewes National Bank <sup>etal</sup>	168	53
Lecates	John C. (of P.)	Lloyd A. Richardson <sup>etal</sup>	168	549
Lingo	John A.	Elijah Sutterfield <sup>etal</sup>	168	575
Lingo	John A.	William T. Stolfe <sup>etal</sup>	168	577
Long	John H.	John E. Harmon <sup>etal</sup>	169	137
Lalton	John H.	Mary R. Mc Cabe	169	203
Lingo	John A.	Hettie A. Hudson <sup>etal</sup>	169	377
Lank	James J.	Susan N. Carey (Trus)	169	546
Lank	James J.	Com. of Lewes	170	169
Lank	John L. <sup>etal</sup>	Stansbury J. Wheatley <sup>etal</sup>	170	344
Lynch	Joshua G.	Archie G. Lynch <sup>etal</sup>	170	382
Lynch	Joshua G.	Archie G. Lynch <sup>etal</sup>	170	384
Lloyd	James E.	Herbert Seymour <sup>etal</sup>	170	576
Lynch	Joseph J.	William H. Lynch <sup>etal</sup>	171	371
Lynch	James A.	Charles M. Gray <sup>etal</sup>	172	158
Law	James H. <sup>etal</sup>	William J. Hickman <sup>etal</sup>	172	204
Lynch	Joshua G.	Charles R. Fowler <sup>etal</sup>	172	435
Lyons	Joseph B.	Henry V. Lyons <sup>etal</sup>	173	46
Lindale	Jane	Charles E. Green <sup>etal</sup>	173	56
Lloyd	James E.	George F. Marine <sup>etal</sup>	173	116
Long	John H. <sup>etal</sup>	Eliza J. Gray <sup>etal</sup>	173	142
Lynch	Joseph A.	Lambert J. Lynch <sup>etal</sup>	173	272
Lynch	James	William P. Steele <sup>etal</sup>	174	202
Lofland	James H.	Alfred H. Lofland	174	519
Lank	John C.	Joseph M. Lank	174	549
Lewis	James <sup>etal</sup>	Greensbury Lynch <sup>etal</sup>	174	565
Lewis	James	Elihu J. Morris	174	567
Lamb	John T. <sup>etal</sup>	William H. Derrickson	175	34
Lindale	Joseph B. D.	Joseph W. Thompson <sup>etal</sup>	175	142
Lynch	Joseph H.	James A. Downing <sup>etal</sup>	175	168
Lyons	John H.	Thomas C. Framel <sup>etal</sup>	175	319
Lockwood	James R.	Reuben Adams <sup>etal</sup>	176	150
Lynch	John S.	Com. of Rehoboth	176	222
Lowe	John B.	Lurana M. Lowe	176	288
Lowe	Joseph H.	Levin A. Hastings	176	320

AAD947

Stamp

GRANTEE

From

GRANTOR

Book Page

GRANTEE	From	GRANTOR	Book	Page
Long	John S.	Elias J. Elliott <sup>et ux</sup>	176	329
Lynch	John H.	John F. Hudson <sup>et ux</sup>	176	434
Lynch	Joshua G.	Ellen H. Stockley <sup>et al</sup>	177	58
Lekites	Jacob B.	Joshua J. Lynch <sup>et ux</sup>	177	424
Lingo	John (of H.B.)	William P. Jones <sup>et ux</sup>	177	435
✓ Lingo	John (of H.B.)	William H. Prettyman <sup>et ux</sup>	177	437
Lingo	John (of H.B.)	Thomas R. Ingram <sup>et ux</sup>	177	440
Lingo	John	Henry B. Lingo <sup>et ux</sup>	177	442
Lingo	John of B.	Laura J. Clark <sup>et al</sup>	177	445
Long	John H.	Burton G. Cannon <sup>et ux</sup>	177	505
Lloyd	James E.	Frederick M. Phillips <sup>et ux</sup>	178	80
Layton	John M.	Sarah R. Hazzard	178	226
Lynch	John H.	James A. Johnson <sup>et ux</sup>	178	251
Lingo	John (of H.B.)	John A. Collins <sup>et ux</sup>	178	301
Lingo	John (of H.B.)	Sarah J. Hickman <sup>et al</sup>	178	303
Lingo	John (of H.B.)	William A. Cannon <sup>(Adms) et al</sup>	178	305
Lingo	John (of H.B.)	Harry Prettyman <sup>(Adms) et al</sup>	178	307
Lingo	John	William P. Jones <sup>et ux</sup>	178	309
Lingo	John A.	Hettie J. Lingo <sup>(shff)</sup>	178	403
Lingo	James B.	John H. Johnson <sup>(shff)</sup>	178	415
Lank	James J.	George S. Buell <sup>shff</sup>	178	426
Lank	James J.	Ida K. Morrey	178	428
Lynch	Joshua H.	Lee Foskey <sup>et ux</sup>	179	186
Lecates	John C.	Benjamin B. Ewing <sup>et ux</sup>	179	547
Lindstedt	Joel A.	George St. Cannon <sup>et ux</sup>	180	235
Long	Jacob S.	Zebulon M. Reese <sup>et ux</sup>	180	247
Lloyd	James E.	Leroy C. Longfellow <sup>et ux</sup>	180	301
Lewis	James St.	Marie C. Bunting <sup>et ux</sup>	181	392
Livingston	Jefferson	The J. A. Snider <sup>Pres et ux</sup>	181	523
Littleton	Joseph H.	Louder N. Hearn	182	202
Lynch	Joseph St.	Charles J. Mooney <sup>et ux</sup>	182	456
Lane	John F.	Edward L. Dawson	183	142
Lynch	Joshua G.	Alvin F. Skilgus <sup>et ux</sup>	183	147
Lingo	John A. et al	Lida M. Lingo	183	206
Lowe	Joseph A.	Cornelius P. Swain <sup>et ux</sup>	183	541
Lane	John F.	Jacob B. Morgan <sup>et ux</sup>	184	31
Latchum	J. Harry	William N. Niles <sup>et ux</sup>	184	94
Long	Dr. James A.	Gertrude J. Cannon <sup>et al</sup>	184	360
Lacer	John et al	James A. Pierce <sup>et ux</sup>	184	573
Lord	Joseph B.	Bessie J. O'day <sup>et al</sup>	185	106

GRANTEE	From	GRANTOR	Book	Page
Lockwood	John C.	Robert Ricketts <sup>et ux</sup>	185	142
Long	James A.	Gertrude J. Cannon <sup>et al</sup>	185	161
Lobett	John T.	William A. Simpson <sup>et ux</sup>	185	164
Lecates	James H.	Enoch C. Jewett	185	166
Littleton	James B.	Robert Short <sup>et ux</sup>	185	289
Lloyd	James C. <sup>et al</sup>	Victor A. Moore <sup>et ux</sup>	185	467
Lloyd	James C. <sup>et al</sup>	Benjamin B. Bowden <sup>et ux</sup>	185	479
Lank	Joseph M.	George St. Simpler <sup>et ux</sup>	185	542
Lynch	Joseph H. <sup>et ux</sup>	Annie M. Mireh <sup>et al</sup>	186	165 ✓
Lyzons	John Howard	William A. Long <sup>et ux</sup>	186	235
Lynch	John S.	Joshua Dallas Mares <sup>et ux</sup>	186	398
Lynch	Joshua S.	James B. Dickerson <sup>et ux</sup>	187	63
Livingston	Jefferson	Martin E. Cox <sup>et ux</sup>	187	112
Latchum	James H.	Anie R. Carpenter <sup>et ux</sup>	187	284
Lofland	James H.	Alfred H. Lofland <sup>et ux</sup>	187	344
Lockwood	John C.	James B. Hudson <sup>et ux</sup>	187	398
Lofland	James H.	James C. Palmer <sup>et ux</sup>	187	580
Livingston	Jefferson	Fallie R. Skillee <sup>et ux</sup>	188	10
Lord	Joseph B. <sup>et al</sup>	James C. Duke <sup>(sh H) et ux</sup>	188	54
Lank	Joseph M.	William S. Simpson <sup>et ux</sup>	188	134
Long	Capt. John H.	John St. Rickards <sup>et ux</sup>	188	185
Long	John H. <sup>et al</sup>	Joseph R. Truxton <sup>(sh H)</sup>	188	187
Lord	Joseph B.	William J. Carter <sup>et al</sup>	188	358
Lowe	John B.	Noah H. James <sup>et al</sup>	188	550
Lofland	James H.	Albert North Trus. <sup>et ux</sup>	188	476
Long	John H. <sup>et ux</sup>	Lucinda J. Baker <sup>et ux</sup>	189	45
Lodge	John H.	George St. Bright <sup>et ux</sup>	189	47
Lingo	Joseph B.	Silas M. Harrington <sup>et ux</sup>	189	164
Lobett	John J.	Richard VonHaber <sup>et ux</sup>	189	193 ✓
Lynch	Joseph F.	Edward St. Lynch <sup>et ux</sup>	189	228
Lane	Jacob A. <sup>et ux</sup>	Laura Ryan <sup>et al</sup>	190	221
Lekites	Joseph	Com. of Rehoboth	190	309
Layton	John C.	Baltimore Trust Co. <sup>et ux</sup>	190	502
Lofland	James H.	Mary Ida Powers <sup>et al</sup>	190	556
Lawson	John J.	Lydia A. Lawson <sup>et al</sup>	190	583
Lake	John	Leah V. Ellegood <sup>et al</sup>	190	594
Long	Jonathan	Robert S. Deiller	192	492
Lank	James J.	Jeremiah Holland <sup>et ux</sup>	193	588
Lloyd	James C. <sup>et ux</sup>	Victor A. Moore	194	8
Lowe	Joseph H. <sup>et ux</sup>	J. Edward Bailey	194	83

AAD947

GRANTEE

From

GRANTOR

Book Page

Long	James A.	Gertrude J. Cannon <sup>etal</sup>	194 354
Lord	Joseph B.	Lee R. Hill <sup>etal</sup>	194 456
Lank	Joseph M.	James St. Ponder <sup>etal</sup>	194 547
Lynch	Joseph St.	Margaret E. Joseph <sup>etal</sup>	195 196
Long	James B.	John H. Long <sup>etal</sup> Capt.	195 275
Legates	James A.	William F. Allen	195 475
Lecates	James H.	Elijah J. Baker <sup>etal</sup>	195 595
Lord	Joseph B.	Mary E. Steen <sup>etal</sup>	196 165
Lank	Joseph M.	Lizabeth Weibert <sup>etal</sup>	196 294
Lank	James F.	John H. M <sup>rs</sup> Colley	196 396
Long	Joshua D.	William F. Long <sup>etal</sup>	196 489
✓ Long	John H.	Nathaniel P. Jettice	196 497
Lofland	John	Nehemiah H. Davis <sup>etal</sup>	197 12
Lofland	John	Charles H. Shockley <sup>etal</sup>	197 14
Lofland	John <sup>etal</sup>	David H. Argo <sup>etal</sup>	197 16
Lec	John L. G.	Charles J. Bachman <sup>etal</sup>	197 55
Lecates	James H.	Jasper E. Adams <sup>etal</sup>	197 459
Lank	James J.	Mary J. Mitchell <sup>etal</sup>	198 366
Law	John	Frank Rickards <sup>etal</sup>	198 413
✓ Lovett	John J.	Rebecca J. Miller <sup>etal</sup>	198 558
Lindale	James J. et al	Benjamin J. Gray <sup>etal</sup>	199 351
Lofland	John	Mary F. Russell <sup>etal</sup>	200 41
Lecates	James H.	Jasper E. Adams <sup>etal</sup>	200 90
Lecates	James H. <sup>etal</sup>	Frederick M. Hearn <sup>etal</sup>	200 96
Long	Jennie H.	Charles St. Hudson	200 193
Lloyd	James E. <sup>etal</sup>	Lloyd <sup>2nd</sup> Moore Canning <sup>Co.</sup>	200 347
✓ Love	Joseph A.	John M. Richardson <sup>Trust</sup>	200 383
Lower	John B. <sup>etal</sup>	John M. Richardson <sup>Trust</sup>	200 383
Lank	James J.	Harry B. Hickman <sup>etal</sup>	200 590
✓ Long	John H. <sup>etal</sup>	Norman C. Gum <sup>etal</sup>	200 598
Lecates	James H. <sup>etal</sup>	Annie H. Bacon	201 8
Lilliton	Joannah <sup>etal</sup>	Charles C. Carey <sup>etal</sup>	201 27
Long	John Brice <sup>etal</sup>	Levin Hastings <sup>etal</sup>	201 508
Layton	James H.	Alfred R. Layton	202 75
Legates	James H.	Joshua St. Blizard	202 140
Lynch	Joseph A.	Mary J. Lynch <sup>etal</sup>	202 313
✓ Long	John H.	Joshua B. Chandler	202 319
Lecates	Joseph H.	Lavenia A. Hearn <sup>etal</sup>	202 321
Lower	John P.	Nora B. Baker <sup>etal</sup>	202 411
✓ Long	John <sup>of W.O.</sup>	Eliza J. Wilson	202 587



GRANTEE	From	GRANTOR	Book	Page
Lingo	John (H.B.)	Mary C. Johnson	203	11
Lynch	James H.	Mary C. Lynch	203	52 ✓
Long	Joshua L.	William F. Long et al	203	113
Lloyd	James C.	Joseph S. Goldy et al	203	304
Lowe	John B. et al	George H. Friitt et al	203	579
Lowe	James A. et al	George H. Friitt et al	203	579
Lord	Joseph B.	Sallie C. Owens et al	204	176
Livingston	Jefferson	Lawrence Tatman et al	205	190
Livingston	Jefferson	Charles P. Tatman et al	205	192
Lynch	James Hardy et al	The Selbyville Bank	205	240
Lecates	John Stanford et al	Charles S. West et al	205	372
Lank	James J.	George C. Steel et al	205	501
Lovett ✓	John J.	Virginia Cain et al	205	598
Lord	Joseph B. et al	Sherman B. Hill (adm)	206	407
Lawson	James L.	Thomas Hart et al	207	121
Lank	James J.	Gustavoughl Ewing et al	207	304
Lynch	Joshua S.	Archie S. Lynch et al	207	579
Lofland	James H.	Alfred H. Lofland et al	208	217 ✓
Lofland	James H.	Alfred H. Lofland et al	209	130 ✓
Lecates	James H.	Dr. William Short et al	209	234
Long	John H. et al	Paul J. Scott et al	209	316
Lecates	Jane Reid	Amelia A. Bailey et al	209	588
Legates	Julia C. et al	William C. Littleton et al	210	272
Lecates	J. Stanford	Clarence H. Matthes et al	210	437
Lowe	John B. et al	William G. Valliant et al	210	502
Lowe	James H. et al	William G. Valliant et al	210	502
Lloyd	James C. et al	James Chare et al	211	14
Lank	Joseph M.	Caddie A. Blockson	211	95
Lloyd	James C. et al	Robert R. Phillips et al	212	237
Lynn's	John Henry	James M. O'day et al	212	251
Long	Capt. John H.	William A. Torbert et al	212	420 ✓
Lynch	James H.	Lenora Bennett	212	494
Legar	Jesse F.	Charles M. Scott et al	212	530
Lekites	Jacob B.	Ottawa Tribe #3020 et al	212	566
Lynch	Joseph J.	William H. Lynch et al	213	104
Long	James B.	Burton G. Cannon	213	228
Lank	J. Clarence et al	Celia C. Layton et al	213	264
Lank	Joseph M. et al	William H. Robinson et al	213	336
Long	John H.	Allie H. Mc Cabe et al	214	582 ✓
Long	John H.	Harvey L. Lewis et al	214	555 ✓

AAD947

GRANTEE	From	GRANTOR	Book	Page
Lane	John F.	David O.	Moore <sup>John</sup> Receiver	215 165
Lane	John F.	David O.	Moore <sup>F. J. J.</sup> Receiver	215 167
Long	John H. et al	Sallie G.	Hall et al	215 176
Lecates	John Stanford	Albert J.	White et al	215 223
Long	John H. et al	Irvin B.	Murray et al	215 348
Long	Jacob et al	William J.	Newcom et al	215 554
Laboe	Joseph H.	Frank E.	Lynch et al	216 98
Lord	Joseph B.	Rosella K.	Graef	216 424
Lingo	John A.	Berlinda C.	Roach et al	216 384
Long	John H.	Lizzie A.	Richards et al	216 549
Lingo	John A.	Walter P.	Robinson et al	216 558
Lecates	James H.	William J.	Lecates et al	217 27
Law	John S.	Edward V.	Baker et al	217 201
Lucas	John S.	Tauline	Nickerson	217 316
Lank	J. Clarence	H. et al.	Wilson et al	217 266
Long	James A.	Gertrude J.	Cannon et al	218 24
Lewis	Jonah et al	Edward J.	Lepper et al	218 351
Lecato	John Metis	Alden R.	Chambers et al	218 384
Lank	John M.	Mary J.	Wilson et al	218 393
Lekites	Jacob B.	Johnathan	Savage et al	218 449
Livingston	Jefferson	David H.	Reed <sup>John</sup> et al	218 548
Lecates	Joseph R.	Sallie B.	West	219 29
Lank	Joseph M.	Mary C.	Clifton et al	219 247
Lank	James J.	The Com. of	Rehoboth	219 257
Lynch	Joseph J.	Glen H.	Lynch	219 360
Lingo	Joseph R.	Charles H.	Houston et al	219 501
Long	John H.	Charles F.	Sum et al	219 525
Long	John H.	John H.	Ace et al	219 577
Lobett	John J.	William A.	Hebb et al	220 146
Lewis	James H.	David C.	William et al	220 243
Lekites	Jacob B.	Mary C.	McCollum et al	221 23
Long	John F.	Mary A.	Wise	221 299
Lank	Joseph M.	Estella	Lofland et al	222 190
Layfield	Joseph L.	Bank of	Selmar	223 1
Lucas	John S.	Gove S.	Lynch et al	223 13
Lynch	John M.	Thomas R.	Hede et al	223 376
Lynch	John M.	David C.	Bette et al	223 378
Lovett	John J.	George H.	Hall et al	224 366
Long	John H.	Robert	Wilque <sup>Ex.</sup>	225 387
Lingo	Joseph R.	Kate M.	Lingo	225 405

GRANTEE	From	GRANTOR	Book	Page
Lynch	Joseph	Josiah Davis etus	225	443
Long	John H.	John S. Walter etus	225	445
Lynch	James Harry	Annie M. Lofland etal	225	502
Long	John J.	Joseph J. Long etus	226	453
Lewis	James C.	The Milford Trust Co etal	226	530
Lodge	John F. etus	Lottie L. Bennett	227	145
Lank	Joseph M.	James St. Pender etal	228	124
Latchum	James H.	William L. McIlwaine etal	228	565
Layton	Gennie H. G.	Annie C. Blackstone etal	229	272
Lord	Joseph B.	Mary E. Figg etus	229	326
Littleton	Joseph H.	John J. Magamon etus	229	333
Latchum	James H.	Sarah H. Lester etal	229	378
Lewis	Joseph H. etus	Nancy L. Wells	231	24
Lecater	J. Stanford etus	Nancy L. Wells	231	24
Lord	Joseph B.	George M. Eddy adms.	231	82
Leonard	James C.	Robert B. Hopkins etus	231	472
Lewis	Joshua C.	George A. Wilson etus	232	92
Long	John H.	George H. Crane etal	233	3
Long	John H.	John S. Townsend etus	233	6
Long	John H.	George St. Tunnell etus	233	8
Long	John H.	William C. Mc Cabe etal	233	10
Ladwite	John H.	Thomas C. Donaway etus	233	53
Legar	Jesse J. Jr.	John C. Williams etus	233	78
Long	John H.	Nancy E. Evans etal	233	12
Lloyd	James C.	Joseph S. Gordy etus	233	240
Layton	Gennie Harris	Lemuel St. Swain	233	462
Latchum	James H.	Francis C. Hall etal adms	233	532
Layton	James Timothy	Mattie J. Townsend etus	234	244
Lec	James A.	Susan M. Ennis etus	234	568
Lynch	Joseph	Clarence C. Bunting etus	234	571
Lockwood	John C.	William Williams etus	235	30
Lilly	John R.	George Mc Dawell etus	235	57
Lynch	John S.	Sussex Trust Co etus	235	509
Lynch	John S.	Hettie C. Russell etal	235	512
Lingo	John A.	Charles C. Green etus	236	470
Long	James B.	Samuel J. Cashum etus	237	162
Lewis	James Y.	Nora B. Cochran etal	237	197
Lambert	Jesse B.	Amos G. Bennett etus	237	467
Lingo	Joseph R. etal	Alexander St. West	238	336
Long	James B.	Selbyville Auto Co	238	477

AAD947

GRANTEE	From	GRANTOR	Book	Page
Leaverton	Joseph J.	James J.	Lank et ux	239 19
Lambert	James K.	George H.	Hall et ux	239 40
Lecates	J. Stanford	William M.	Fruitt et ux	239 122
Lecates	John S.	Harry K.	Fooks et al	239 125
Lasher	John H. et ux	Asa	Reynolds	239 342
Long	John H.	Charles H.	Lockwood et ux	239 532
Lecato	John Marvin et ux	Charles M.	Hollis et ux	239 584
Lecato	John Marvin et ux	Howard B.	Shipley	239 586
Lord	Joseph B.	Alexander H. Lord et ux		240 96
Lord	Joseph B.	Alexander H. Lord et ux		240 98
Lecates	Joseph R.	Laurel Building Loan Assn		240 162
Lynch	James H. et ux	Minnie B.	Starrington	240 182
Lank	Joseph M.	Mary J.	Lekites et al	240 243
Lank	Joseph M.	Hugh	Fraser et ux	240 258
Long	James B.	State of	Delaware	240 275
Leverage	John R.	George A.	Goodwin et ux	240 387
Lekites	Joseph B.	Coms. of	Rehoboth	240 440
Lloyd	James et al	John G.	Townsend Trustee	240 461
Lank	Joseph M.	Annie J.	Bailey et ux	241 245
Lecates	Joseph Roland et ux	Arthur	Brewington	242 215
Lloyd	James C.	Lola Helen Culver et al		242 378
Lecato	John M. et ux	James H. Phillipps		243 166
Lynch	James Harry et ux	William Vernon Benson		243 362
Lloyd	James et al et ux	Sorin E.	Thompson	243 491
Lecates	Joseph H.	Joseph Roland Lecates		244 180
Lingo	Jessie B.	Willard Saulsbury et ux		244 352
Littlejohns	James H.	William T. Jappan et ux		244 457
Lecates	John S. et ux	Victoria B. Stard		245 98
Lambden	Jennie M. et ux	William F. Oliphant et ux		245 380
Laws	John R.	John G. Townsend		245 512
Long	John H. et ux	John S. Townsend		245 532
Lecates	Joseph H. et ux	Levin J. Moore et ux		246 46
Lecates	Joseph H. et ux	Solona M. Calloway et al		246 48
Long	James B.	State of	Delaware	246 165
Lambden	John H. et ux	Maud A. Dolby		246 472
Lecates	Joseph Roland et ux	Leonard J. Moore et ux		246 502
Lord	Joseph B. et ux	Clarence M. Coulbourn		247 317
Long	James B.	State of	Delaware	247 562
Lingo	Joseph C. et ux	Emma C. Lingo		247 578
Lingo	John A.	Ethel P. Sodler et al		248 98

GRANTEE	From	GRANTOR	Book	Page
Lank	Joseph M. <sup>et ux</sup>	Thomas St. Johnson <sup>et ux</sup>	248	122
Long	Joseph	Earlest E. Stest <sup>et ux</sup>	248	370
Layton	James Timothy <sup>et ux</sup>	Virginia M <sup>rs</sup> Cabe <sup>et ux</sup>	248	567
Laves	John O.	Beriah Sharp <sup>et ux</sup>	250	83
Laver	John O.	Skilie M. Sharp <sup>et ux</sup>	250	83
Long	John H.	William Helm	250	326
Lloyd	James C <sup>et ux</sup>	Isaac S. Giles	251	209
Long	John H.	Frank M. Jones (Jus)	251	486
Long	James Betus	William P. Short	252	162
Lord	Joseph B. <sup>et ux</sup>	Victor E. Sturley <sup>et ux</sup>	252	185
Lingo	Joseph K.	Eugenia Morris Ellie <sup>et ux</sup>	252	378
Lawrence	John <sup>et ux</sup>	Frances M <sup>rs</sup> Linnus <sup>et ux</sup>	253	134
Long	John H.	Eva H. Houston <sup>et ux</sup>	253	169
Lofland	John	Harry St. Johnson <sup>(Shuff)</sup>	253	327
Lofland	John	James M. Tunnell <sup>(Jus)</sup>	253	330
Long	Joseph S. <sup>et ux</sup>	Milbourne St. Sommers <sup>et ux</sup>	253	523
Long	John H.	Frank R. Timmons <sup>et ux</sup>	254	10
Lynch	John H.	James M. Tunnell <sup>et ux</sup>	254	107
Lingo	John A.	Com. of Rehoboth	254	543
Long	John H.	Calvin E. Davis	255	180
Long	John B. <sup>et ux</sup>	James J. Esham <sup>et ux</sup>	255	212
Lingo	Joseph S. <sup>et ux</sup>	William R. Clark <sup>et ux</sup>	255	312
Lingo	Joseph K. <sup>et ux</sup>	William R. Clark <sup>et ux</sup>	255	314
Lowe	John B.	James St. Lowe <sup>et ux</sup>	255	345
Layton	James J.	John H. Long <sup>et ux</sup>	255	385
Littlehales	James H.	Daniel G. Anderson	255	511
Long	James B.	Mary A. J. Short <sup>et ux</sup>	256	396
Lingo	John A. <sup>et ux</sup>	Com. of Rehoboth	256	515
Lingo	John A.	Rev. Joseph A. Buckson <sup>et ux</sup>	257	116
Lelates	James H.	The Peoples Nat Bank of Laurel	257	144
Lynch	Joseph F. <sup>et ux</sup>	Charles E. Rickarde <sup>et ux</sup>	257	404
Lowe	Joseph H.	Mary L. Jones	257	441
Lank	John C.	Ida J. Fox	258	337
Lukens	James St. <sup>et ux</sup>	Charles H. Lynch	258	386
Lord	Joseph B. <sup>et ux</sup>	Alfred S. Williams <sup>adm</sup>	258	459
Lowe	John St.	Ananias J. Lowe <sup>et ux</sup>	259	9
Lank	Joseph M.	Clara P. Starkey <sup>et ux</sup>	259	42
Long	John J. <sup>et ux</sup>	Aaron Marshall Morgan	259	424
Lockwood	Joseph H.	Emma S. Stratton <sup>et ux</sup>	259	504
Lockwood	Joseph H.	John H. Stratton <sup>et ux</sup>	259	504

AAD947

GRANTEE	From	GRANTOR	Book Page
Lekites	Joseph B. <sup>et ux</sup>	Com. of Rehoboth	260 69
Le Fevre	John P.	Rehoboth Heights Del. Co	260 87
Long	John H.	Vaughn S. Murray	260 201
Long	Capt. John H.	George S. Melson	260 203
Lekites	Joseph B. <sup>et ux</sup>	William C. Faynter	260 380
Long	John H.	Everett Long Em.	260 484
Lloyd	James E.	Madison Skillin et al	261 77
Lingo	Joseph K. et al	James M. Tunnell	261 90
Lekites	Joseph B. et ux	George E. Shockley	261 240
Lloyd	John E.	George F. Noble	261 360
Lingo	Joseph K. et al	Edla M. Brittingham	262 163
Lukens	James St.	William J. Tappan	262 327
Low	James S. <sup>et ux</sup>	Leroy J. Krauss	262 471
Lingo	Joseph K. <sup>et ux</sup>	Edgar St. Gray	263 234
Low	James S. <sup>et ux</sup>	George E. Shockley	263 504
Lecates	James H.	Clara C. King	264 173
Long	John H.	Harry St. Johnson	264 208
Long	John H.	Harry St. Johnson	264 209
Long	James B.	John G. Townsend	264 263
Long	John T.	John Helm	264 330
Lynch	James H. <sup>et ux</sup>	John S. Cooper	264 445
Lynch	James H. <sup>et ux</sup>	Samuel G. Ralph	264 447
Lord	Joseph B.	Elizabeth James	265 147
Long	Jonathan	Josephine Roberts	265 260
Lank	John C. <sup>et ux</sup>	B. F. Stalle	265 433
Lynch	James H. <sup>et ux</sup>	Frances Nettie Cordrey	265 451
Lynch	John Edwin	Kate H. Long	267 80
Lingo	John A.	Arthur B. Joseph	267 315
Lugh	Joseph St.	Elizabeth J. Taylor	268 35
Long	John H.	William S. Long	268 329
Long	John H.	Harry Esham	268 331
Long	John H.	Horace J. Hickman	268 534
Long	John H.	Elizabeth A. Gum	268 536
Lambert	James B.	George H. Short	269 578
Long	John T.	John Helm	270 203
Long	John T.	Joseph T. Long	270 204
Lebis	James <sup>et ux</sup>	James T. Chipman	270 395
Lloyd	James E. <sup>et ux</sup>	Noah H. James	270 493
Law	James H. <sup>et ux</sup>	George A. Clendaniel	270 529
Lindeburg	J. Henry	Equitable Trust Co	271 73



GRANTEE	From	GRANTOR	Book	Page
Lambert	James H.	Newton B. Shingleton <sup>et ux</sup>	272	12
Lucas	John S.	Frank E. Fenbrell	272	112
Lynch	John S. <sup>et ux</sup>	William E. Stalsh	272	167
Lynch	J. Russell <sup>et ux</sup>	William E. Stalsh	272	167
Lamb	James	Laurence B. Kiggen <sup>et ux</sup>	272	250
Lofland	Joseph S.	Annie M. Lofland <sup>et ux</sup>	272	517
Lofland	John	George E. Halle (Trus)	272	551
Long	John H.	Edward V. Baker <sup>et ux</sup>	272	587
Littleton	James	Warren S. Culver <sup>et ux</sup>	273	24
Lynam	John <sup>et ux</sup>	Charles B. Dickerson <sup>et ux</sup>	273	27
Lecates	Jean R. <sup>et ux</sup>	Daniel J. Layton (Trus)	273	30
Long	John H. <sup>et ux</sup>	Carl S. Long <sup>et ux</sup>	273	521
Lank	Joseph M.	Sarah Elizabeth Potter <sup>et ux</sup>	274	20
Lowe	James H. <sup>et ux</sup>	John B. Lowe <sup>et ux</sup>	274	111
Lynch	James H.	Alice V. Statson	274	141
Lindale	John <sup>et ux</sup>	Thomas H. Pettipiece	274	191
Lindale	Jennie <sup>et ux</sup>	Thomas H. Pettipiece	274	191
Lee	James A.	Florence A. Clark <sup>et ux</sup>	274	316
Littlell	John S. <sup>et ux</sup>	Blanche V. Anderson <sup>et ux</sup>	274	383
Le Cato	John M.	Lewis M. Price <sup>et ux</sup>	274	586
Latchum	James H.	Robert H. Mrs. Colley <sup>et ux</sup>	275	209
Lynch	John H.	Lorenzo B. Brittingham <sup>et ux</sup>	275	361
Lynch	John	Public Lands Commission	275	392
Long	John H. <sup>et ux</sup>	Anna K. Stickman <sup>et ux</sup>	275	412
Lavery	Jeanette M. <sup>et ux</sup>	Rehoboth Heights Soc.	275	455
(R) Le Fevre	John P. <sup>et ux</sup>	Farmers Bank	275	474
Lyons	John Howard <sup>et ux</sup>	Margaret R. Cannon	277	109
Lynch	James H. <sup>et ux</sup>	Andrew J. Lynch <sup>Trustee</sup>	277	140
(R) Le Fevre	John P. <sup>et ux</sup>	Farmers Bank	277	335
(R) Le Fevre	John P. <sup>et ux</sup>	Farmers Bank	277	349
Love	John B. <sup>et ux</sup>	Mrs. Anne Lynar	277	466
Lord	Joseph B. Jr.	Martin H. Cannon <sup>et ux</sup>	278	16
Lynch	James H. <sup>et ux</sup>	Zora Cordrey <sup>et ux</sup>	278	398
Layton	James T.	Ebe H. Chandler <sup>et ux</sup>	278	436
Lofland	John	John D. Robinson <sup>et ux</sup>	278	555
Lambert	James H.	Francis E. Hall <sup>et ux</sup>	279	420
Lofland	John <sup>et ux</sup>	Norman M. Rogers <sup>et ux</sup>	280	156
Long	John H.	Henry L. Lewis <sup>et ux</sup>	280	184
Luskens	James H.	J. M. J. Jappan <sup>et ux</sup>	280	189
Lank	John C.	John J. Fish	280	313

AAD947

GRANTEE	From	GRANTOR	Book	Page
(R) Le Fevre	John P. et ux	Farmers	Bank	280 332
(R) Le Fevre	John P. et ux	Farmers	Bank	280 334
Lewis	Joshua G.	Audrey R.	Layton (adm <sup>x</sup> )	280 406
Lewis	James St <sup>et ux</sup>	Luther H.	Lynch	281 10
Lockwood	James B.	Annie C.	Howard	281 165
Lank	Joseph M.	Annie Laura	Smith	281 393
Long	John H.	Fred Harry	Carsons	281 422
Lau	John S.	Annie C.	Matthews	281 437
Lank	Joseph M.	Albert	Vincent	281 565
Lank	Joseph M.	Annie E.	Vincent	281 567
Lank	Joseph M.	John H.	Geyer	282 17
Le Fevre	John P.	Roy St.	Palmer	282 45
(R) Le Fevre	John P.	Farmers	Bank	282 44
(R) Le Fevre	John P.	Farmers	Bank	282 314
Long	John H.	Harry V.	Lofland	282 491
Lank	Joseph M.	Theodore M.	Jarvis	283 43
Long	John H.	George A.	Carey Em.	283 212
Long	John H.	Charles A.	Gray	283 214
Long	John H.	Robert H.	Hudson	283 216
Lollar	John H. et ux	M. C.	Barnett	283 550
Lynch	James T.	John A.	Dittan	283 599
Lynch	John L.	William H.	Truitt	284 123
Lynch	John Layton	Gertrude M.	Campbell	284 124
Lofland	John et ux	John C.	Hilson	284 127
Lank	Joseph M.	Emma F.	Hunter	284 289
Lank	Joseph M.	John R.	Marvel	284 447
Lowe	James S. et ux	Mazie C.	Qutten	285 460
Lyons	Josiah F.	Lorenzo St.	Brittingham	285 498
Lank	Joseph M.	Mary B.	Maull	286 195
Layton	Joseph C.	Percilla J.	Hudson	286 201
Lank	Joseph M.	Louis J.	Smith	286 239
Littleton	Joanna	Sallie C.	Littleton	286 289
Latchum	James H.	Lorenzo St.	Brittingham	288 198
Lank	Joseph M.	John H.	Hood	288 264
Lank	Joseph M.	Sussex	Trust Co.	288 205
Long	Capt. John H.	Henry H.	Hudson	288 427
Lank	Joseph M.	Edgar St.	Lank	289 11
Long	John H.	Howard St.	Bramhall	289 112
Lloyd	James C.	George A.	Cooper	289 121
Long	J. Brice	John S.	Isaac	289 504

GRANTEE	From	GRANTOR	Book	Page
Long	James A. et al	Ralph C. Schroeder	289	547
Lambert	James H.	Florence C. Rock et al	289	552
Long	John H.	State Board of Education	290	41
Lank	Joseph M.	J. M. H. Kincaid et al	290	152
Lofland	Joseph B. et al	Charles St. Culler et al	290	453
Lynch	John M. et al	Charles H. Lynch	290	556
R. Le Fevre	John P. et al	Farmers Bank	291	142 R.
Long	James B. et al	J. Edward Stevens	291	319
Lowe	John H.	Elberta Simpler	291	551
Lecates	Joseph H. et al	Martin O. Carey, shff.	291	588
Lebizzi	Joseph	Harold J. Trader et al	293	36
Long	Jonathan & M.	Eben A. Townsend et al	293	103
Long	Jonathan	Eben A. Townsend	293	105
Lord	Joseph B. Jr.	Elizabeth A. James et al	293	126
Lank	Joseph M.	Sussex Trust Co (adm)	293	254
Latchum	James H.	Martin O. Carey shff.	293	541
Lingo	Joseph L.	Elizabeth M. Lingo et al	294	116
Lank	Joseph M.	Henry C. Wagonmaster	294	237
Lewis	Jonah et al	Lillian E. Holloway et al	294	402
Lewis	James W. et al	Lillian E. Holloway et al	294	402
Long	John J.	Katie B. Helm et al	296	65
Lewis	Jonah et al	Lillian E. Dukes Holloway	296	104
Lewis	James H. et al	Lillian E. Dukes Holloway	296	104
Lekites	Joseph B. et al	Houston-White Co et al	296	113
Lockwood	Joseph H.	William A. Long	296	291
Lattomus	James H.	Lewis M. Price et al	296	492
Lekites	Joseph B. et al	Ella V. Marvel	297	96
Lattomus	James H. et al	Martin O. Carey, shff.	297	357
Latchum	James H.	Martin O. Carey	297	321
Lank	Joseph M.	Sussex Trust Co. Exec. of J. H. Hoffman	298	118
Lloyd	James E.	State of Delaware	298	257
De Sales	John Stanford	Peoples Natl Bank of Laurel	300	100
Librizzi	Joe	The Farmers Bank	300	105
Lloyd	James E.	R. Sidney Studley	301	89
Latchum	James H.	Sara Ida Benson, et al	301	475
Lynch	James J.	William H. Tilden	302	4
Latchum	James H. Jr.	Robert J. Clendaniel, Sheriff	302	148
Lloyd	James E.	Linwood Lloyd, et al	302	285
Long	John J.	Charles B. Hitchens, et al	303	116
Latchum	James Harry	James H. Hughes, Trustee	303	177

AAD947

GRANTEE	From	GRANTOR	Book	Page
Latchum	James H., Jr.	Robert J. Clendaniel, Shff	303	179
Lynch	Janie E.	Isaac D. Short, 2 <sup>nd</sup> , Trustee	303	258
Legates	John R. etuy	Clara J. Pusey	303	261
Lloyd	James E.	James Milton Collins, etuy	303	317
Heverage	John R. etuy	Margaret P. Wapels	304	16
Rloyd	James E.	Arley B. Magee (Admr)	304	68
Littleton	Joama	William C. Littleton, etuy	304	81
Lawson	James	George Holland, etuy	305	43
Lewis	James W, etuy	Robert B. Hudson, etuy	305	209
Lloyd	James E.	Blades Council No. 18. O. U. A. M.	305	323
Lynch	James J.	Andrew J. Murray, etuy	305	557
Lloyd	James E.	Ura B. Phillips, Admr, etal	306	561
Lingo	J. Floyd	Norman C. Abbott, etuy	306	599
Lingo	Joseph H.	State of Delaware	307	171
Lloyd	James E. etal	James M. Sullivan etal	307	191
Legates	John R. etuy	Cent Real Estate Cor.	307	360
Lawson	John I., etal	Certificate of Condemnation	299	188
Low	John G., etal (Trustee)	Peoples National Bank of Laurel	308	43
Lingo	J. Floyd	John T. Cary, etuy	308	161
Lybe	John B., etuy	Milford Trust Co. (Trustee)	309	156
Lloyd	James E., etal	Roland A. Williams etal	309	418
Lingo	Jessie B.	Fannie Benienskie	309	455
Lank	John R.	Ernest M. Jefferson, etuy	311	533
Lank	John C.	Clara P. Red. Admy	312	46
Lowe	Joseph M.	Joseph W. M. Calhoun, etuy	312	58
Lavery	James R., etuy	Robert H. Houston, Trustee	312	97
Lewis	Deamette M <sup>th</sup>	Charles H. Johnson, etuy	312	102
Lindale	James, etuy	W. Elwood Chipman, etal	312	297
Lindale	John, etuy	William H. Benson, etal	313	66
Long	Jennie, etal	William H. Benson, etal	313	66
Lloyd	John H.	Mary R. McCabe	313	189
Lewis	James E., etal	Mary E. Bowden (Admr)	313	216
Lank	James H.	Volta M. Long	313	223
Long	John C.	John H. Travis	313	245
Long	James D., etuy	Home Owners Loan Corp.	313	325
Long	Jennie, etal	Volta M. Long, etal	313	588
Lingo	John A.	Bertie H. Joseph, etuy	314	247
Lank	John C.	Harvey H. Green	314	269
Lippert	James, etuy	Willard S. Smith, etal	314	375
Lingo	Joseph C.	Joseph H. Lingo	314	497

GRANTEE	From	GRANTOR	Book	Page
Lingo	Joseph C.	James H. Pethymans	314	603
Lloyd	James E. et al.	Harlan S. Haines	315	90
Loug	John B.	Clarence W. Dingles	315	512
Lingo	Joseph L.	Jacob Stormer	315	517
Lamb.	Joseph M.	Howard A. Hood	316	129
Lynn.	John Howard	Ralph Emory Skilling	316	166
Lusackia	Joseph et al.	The Consumers' Commission Co.	316	220
Lamb.	John L. et al.	Mannie A. Lanier	316	334
Lelates	Jean H. et al.	People's Natl. Bank of Laurel	316	304
Lingo	Joseph L.	Paul A. Breckenridge	317	346
Lamb	John L.	B. S. Oeller (Receiver of Taxes)	317	442
Lopland.	Joseph L. et al.	William U. Benson	318	115
Lynch.	John Wallace, M.D.	Dr. Ira A. B. Allen	318	478
Lynn.	John Howard	Greenwood Trust Co.	318	563
Lekites	Jay, et al.	James L. Murray	320	345
Lynch.	James H.	William W. Lubbe	321	42
Lynch	James Russell	Anna C. West	321	71
Loug.	Joseph L.	William S. Morris	321	117
Lekites	Jay, et al.	Daniel J. Murray	321	195
Lloyd.	John E. et al.	Isaac J. McDowell	321	342
Lynn	John Howard	James Gordon Smith	321	367
Letchum	James H.	Robert H. C. Daniels	321	411
Lloyd.	James E. et al.	William S. Burton	321	595
Lelates.	Jean H. et al.	Arthur S. Hearn	322	160
Letchum.	J. Henry	Robert H. C. Daniels	324	19
Lore.	James B. et al.	William C. Walsh	324	386
Lynch.	James Henry	Adjudication of Bankruptcy	324	503
Letchum	James H.	Curie M. Amos	325	311
Lingo.	Joseph L. et al.	Charles A. L. Lingo	325	535
Lambford.	James Thomas	Anna Lambford	325	535
Lamb.	Joseph M.	Edith L. Latham	326	141
Littletown	John F.	Isaac L. Demmitt	326	305
Lamb.	John C.	Dr. Robert B. Hopkins	327	84
Lamb.	Joseph M.	Matilda A. German	327	369
Lamb.	Joseph M.	Edna M. Breasore	327	450
Lynch.	Joseph J. et al.	Anna S. Bunting	327	538
Lynch.	Joseph J. et al.	William B. Freyf	327	570
Lopland.	John F.	Hazel Lopland	328	81
Loug.	John F.	Adjudication of Bankruptcy	328	225
Lekites	Joseph B. et al.	Harley P. Child	328	245

AAD947

GRANTEE

From

GRANTOR

Book Page

Laub.	Joseph M.	Levin H.	Joseph, st <sup>y</sup> .	328 330
Lloyd.	James E.	William P.	Johnson, st <sup>y</sup> .	328 339
Lynn.	John C. st <sup>y</sup> .	John Howard	Lynn, st <sup>y</sup> .	328 382
Leverage.	John C. st <sup>y</sup> .	James P.	Kayford, st <sup>y</sup> .	328 477
Liquor.	Joseph J. st <sup>y</sup> .	Wesley E.	Kennick, st <sup>y</sup> .	329 18
Lodge.	John H.	Jeremiah	Holland, st <sup>y</sup> .	329 48
Liquid.	John Everett.	Sarah Jane	Jefferson	329 180
Lubens.	James B. st <sup>y</sup> .	Leath, Jane	Stewart	329 293
Lutes.	Joseph B. st <sup>y</sup> .	Levin, James	Quibb, st <sup>y</sup> .	329 469
Lutes.	Joseph B. st <sup>y</sup> .	Levin, James	Hill, st <sup>y</sup> .	330 414
Lloyd.	James E.	James P.	Marroll, adm <sup>n</sup> .	331 209
Laub.	Joseph M.	Caroline C.	Laub.	331 248
Lynch.	John A.	Logg Lee	Warren,	331 411
Latham.	James Levin.	Madame A.	Hall.	332 70
Lamp.	John J.	Henry H.	Cook, st <sup>y</sup> .	332 166
Lod.	Jack	John A. W.	Harmon, st <sup>y</sup> .	332 532
Lynch.	Joseph J. st <sup>y</sup> .	Edna P.	Craw, st <sup>y</sup> .	333 39
Lingo.	Joseph H.	Charles A. S.	Lingo, st <sup>y</sup> .	333 227
Lingo.	Joseph H.	Harry S.	Fruit, st <sup>y</sup> .	333 238
Lloyd.	James E.	James S.	Webb, st <sup>y</sup> .	333 249
Lalans.	Jean V. st <sup>y</sup> .	Lora B.	Mussey,	333 280
Lambert.	James H. st <sup>y</sup> .	Charles H.	Williams, st <sup>y</sup> .	334 124
Lan.	Jane B. st <sup>y</sup> .	Harvey E.	Baker, st <sup>y</sup> .	334 179
Lambert.	James H. st <sup>y</sup> .	Bessie M.	Warren.	334 216
Latham.	John H. st <sup>y</sup> .	Levin M.	Boyer, st <sup>y</sup> .	334 232
Laub.	Joseph M.	Jessie A.	Megee.	336 113
Latham.	James H.	Richard M.	Pose, sing <sup>l</sup> .	336 297
Lewis.	Jonah, st <sup>y</sup> .	Joseph S.	Lyuch.	336 492
Lynch.	John D.	George H.	Tomson, st <sup>y</sup> .	336 539
Lacey.	James	Anna	Wilson, st <sup>y</sup> .	337 91
Lynch.	James F. st <sup>y</sup> .	John M.	Wentlinger, st <sup>y</sup> .	337 144
Lalans.	John C. J. O.	Levin S.	Hastings,	337 432
Lynch.	James E.	Kate H.	Brown, st <sup>y</sup> .	337 474
Lloyd.	James E. st <sup>y</sup> .	Robert B. Elliott.	Smith,	338 126
Lynch.	James H. J. st <sup>y</sup> .	Levy Trust of Survey Co.		338 206
Lambert.	James Russell, st <sup>y</sup> .	Reynold H. Lingo		338 498
Laub.	James H. st <sup>y</sup> .	Joseph J.	Gray, st <sup>y</sup> .	338 571
Laub.	Joseph M.	Walter J.	Rowley, st <sup>y</sup> .	339 255
Laub.	Joseph M.	Levin	Postle, st <sup>y</sup> .	339 276
Lynch.	Joseph J.	Leifton B.	Bremer, st <sup>y</sup> .	339 380



GRANTEE	From	GRANTOR	Book	Page
Lynch.	Joseph J.	Clifton G. Brasen	337	380
Lynch.	Joseph M.	Louis H. White	337	315
"B" Lyons.	J. Howard	Milford Trust Co.	337	299
Lukens.	James G.	Jessie Morris Sloan	340	6
Lynch.	Jessie	Clark E. Chickin	340	203
Holland.	Joseph S.	S. Cellis	340	290
Lekites.	Joseph B.	James Trust Co.	340	382
Lekites.	Joseph B.	James Trust Co.	341	117
gatchum.	James H.	Richard M. Gore	341	131
Lord.	James	Francis M. Milligan	341	191
Lynch.	James H.	James S. Martin	341	370
Lafferty.	John E. H.	Benjamin B. Ewing	342	15
Lewis.	James	Nette E. Eschberger	344	419
Lerman.	James H.	Wijak N. Holtz	345	24
Lindsay.	Jamies G.	Arthur P. Suck	346	89
Lynch.	Joseph J.	Alva H. Lynch	346	371
Lewis.	John H.	Condemnation Proceedings	335	31
Lynch.	J. Shank	Alvin Holmes Lynch	335	178
Lynch.	Joseph J.	Gallie P. Murray	347	75
Lynch.	John E.	John E. Miller	347	162
Leverage.	John R.	Clara P. Reed	349	36
Lynch.	Jos, M.	Mary Capck	349	67
Lynch.	Joseph M.	Joseph L. Black	349	250
Lord.	Joseph B.	Martin H. Cannon	350	97
Lynch.	Joseph M.	Harry H. Martin	350	131
Lord.	Jack	John E. Miller	350	224
Lowe.	James M.	Edmund Kitchens	350	280
Lekites.	Joseph B.	Samuel J. Ringate	350	436
Lynch.	James H.	Marion A. Shannon	350	457
Layton.	Jessie H.	Regney Wilson	351	167
Lowe.	James M.	William B. Andy	351	247
Lekites.	Joseph B.	Colie Maffical	351	387
Lekites.	Joseph B.	Harvey E. Baker	351	464
Layton.	Jessie H.	Marion G. Collins	351	529
Lekites.	Joseph B.	Palk Carey	351	578
Lynch.	Joseph J.	Edna P. Evans	352	47
Lynch.	James H.	Susan H. Culow	353	11
Lynch.	John E.	John R. Marvel	353	255
Lattimus.	Julia Ann	James A. Lattimus	353	255
Littton.	John S.	Maanda Driscy	353	270

AAD947

GRANTEE	From	GRANTOR	Book	Page
Linn	James A.	Willie B.	Morris	353 407
Linn	Joe M.	Patrick O.	Quigo	353 495
Lynch	James H.	Merrill A.	King	354 157
Lynch	Joseph M.	Carolyn C.	Lank	354 363
Lundell	Jennie C.	Herbert R.	Chouser	354 510
Lundvall	Jan W.	Mabel S.	Penley	355 343
Lund	James E.	James G.	Marod, adm	355 456
Lusk	Joseph M.	Fritz	Leithman	356 40
Lloyd	Jennie M.	Sarah J.	Oliphant	356 43
Lusk	John C.	Howard C.	Dudman	356 182
Lofland	Juanita J.	Marion	Collins	356 309
Lusk	John C.	Marrie Franklin Davidson		356 316
Luskus	James H.	Kulopun Acres, Inc.		357 209
Lusk	John C.	Lucie C.	Samson	358 243
Licates	Jennie P.	J. Alvin	James	358 250
Livackia	Joseph	James S.	Masten	358 374
Lusk	Joseph M.	Eva	Butler	358 550
Lynch	James Russell	Edward	Batyle	359 535
Livackia	Joseph	Lucie	Schuirer	360 21
Lord	Jack	John E.	Miller	360 253
Lackwood	Joshua	Jacob P.	King	361 194
Lanning	John R.	Mabel S.	Penley	361 472
Lakub	James R.	Charles M.	Chenault	361 537
Lynch	James Russell	Everett J.	Layton	362 311
Lerman	James H.	Clifton	Deasure	362 428
Lover	James M.	William D.	Gody	362 466
Loug	Jennie H.	River M.	Loug	362 513
Lloyd	John E.	Epikial A.	Lloyd	363 407
Lusk	John C.	William D.	Deasure, adm	363 562
Lare	J. Palmer	Samuel R.	Smith	363 564
Lerman	James H.	People's National	Bank of Lund	364 216
Lackman	J. Augur	Joseph A.	Deasure	364 436
Layton	Judie H.	Marce	Chadwell	364 525
Loug	Joseph J.	Sta. A.	Deasure, adm	364 586
Lloyd	James C.	Flurence C.	Johnson	365 66
Layton	Jennie H.	Marie N.	Hopkins	365 159
Lusk	John C.	Harold D.	Schuirer	365 205
Lackwood	John C.	Dealey Layton	Deasure	366 326
Lacy	Jackson C.	Ruby P.	Orle	366 521
Lyon	J. Howard	Greenwood Lumber Co.		366 569

GRANTEE	From	GRANTOR	Book	Page
Lewis,	Jonah, <sup>stat</sup>	Ida B. Durickson	366	574
Littleton,	Joseph <sup>stat</sup>	Joseph I. Short, <sup>stat</sup>	367	97
Latchum,	J. Wilson <sup>stat</sup>	Shover C. Collins, <sup>stat</sup>	367	356
Latchum,	James H. <sup>stat</sup>	Frank B. Cobb, Jr., <sup>stat</sup>	367	372
Lecato,	John M. <sup>stat</sup>	Stewart G. Lecato,	367	458
Lilchum,	James H. <sup>stat</sup>	Kettie C. Latchum,	368	139
Lilman,	James M. <sup>stat</sup>	Edward J. Sulbard,	368	588
Lidij,	John H. <sup>stat</sup>	Lawrence H. Ryan, <sup>stat</sup>	370	259
Lack,	John C. <sup>stat</sup>	Louis O. Spedden, <sup>stat</sup>	370	353
Ludwig,	John N. Jr., <sup>stat</sup>	Koulopu Acres Inc.,	371	55
Lumber,	Julia Buckner	Charles Levi Haley, <sup>stat</sup>	371	90
Logan,	James <sup>stat</sup>	John C. Miller, <sup>stat</sup>	371	124
Lekites,	Joseph B. <sup>stat</sup>	Edith C. Nelson, <sup>stat</sup>	371	336
Lord,	Jack K. <sup>stat</sup>	Mattie B. Moore,	371	529
Laub,	John C.	Horace Hood,	372	307
Lipp,	Julia G.	Rose C. Tomansk,	372	510
Lynch,	John C. <sup>stat</sup>	Hollie J. Lynch, <sup>stat</sup>	372	462
Lambert	James H. <sup>stat</sup>	Theodore C. Watkins, <sup>stat</sup>	372	593
Laudow,	John G.	William R. Williams, <sup>stat</sup>	373	98
Laub,	John C.	Commissioners of Probate	373	119
Lloyd,	James C.	Narl A. Brown, <sup>stat</sup>	373	305
Laremore,	Jack M. <sup>stat</sup>	William C. Hallatt, <sup>stat</sup>	373	357
Lynch,	John C. <sup>stat</sup>	Walter G. Peimont, <sup>stat</sup>	374	158
Lilman,	James M. <sup>stat</sup>	Lemuce C. Elliott, <sup>stat</sup>	374	350
Lloyd,	James C.	Albert J. Leck, <sup>stat</sup>	376	485
Lewis,	Juanita <sup>stat</sup>	Walter G. Erdrey, <sup>stat</sup>	377	297
Lingo,	Jemie <sup>stat</sup>	Mary C. Maguire, <sup>stat</sup>	377	480
Lambden,	Joyce Ann <sup>stat</sup>	Charles H. Watkins, <sup>stat</sup>	377	484
Lewis,	Jonah <sup>stat</sup>	James A. Brause,	378	33
Lewis,	Jonah <sup>stat</sup>	Walter Galion,	378	35
Lynn,	James P. <sup>stat</sup>	William O. Benson, <sup>stat</sup>	378	164
Lambert,	James H. <sup>stat</sup>	Abra N. Pinovan, <sup>stat</sup>	378	179
Lecates,	Joseph P. <sup>stat</sup>	James H. White, <sup>stat</sup>	378	189
Lloyd,	James E. <sup>stat</sup>	Arthur L. Manney, <sup>stat</sup>	378	332
Louage,	John R. <sup>stat</sup>	Nathanil R. Louage, <sup>stat</sup>	378	421
Lickwood,	James W.	James S. Smith, <sup>stat</sup>	380	313
Lekites,	John C. <sup>stat</sup>	Norman S. Lynch, <sup>stat</sup>	380	464
Lynn,	James P. <sup>stat</sup>	Horace L. Cullyjohn,	380	467
Lare,	J. Palmer, <sup>stat</sup>	Edwin P. Smith, <sup>stat</sup>	380	469
Laub,	Joseph M.	Mary C. Maul,	380	578
Lambden,	John C. <sup>stat</sup>	Edgar L. Cickem	380	581

AAD947

GRANTEE	From	GRANTOR	Book	Page
Lloyd.	John L. <sup>st</sup>	Yvonne J. Lomax <sup>st</sup>	381	102
Lone	James M.	William B. Gady,	381	309
Loub.	Joseph M.	Fredrick C. Wells, <sup>st</sup>	382	57
Lynch.	John C. <sup>st</sup>	Edna Short,	382	123
Lantou.	John C. <sup>st</sup>	Louise B. Litch, <sup>st</sup>	382	216
Lark.	Jean M. <sup>st</sup>	Ira M. Gould, <sup>st</sup>	382	391
Loub.	Joseph M.	Lillie May Lomax,	383	32
Loub.	John C.	George Collins, <sup>st</sup>	383	150
Layton.	Jennie H. <sup>st</sup>	Harry H. Seines, <sup>st</sup>	383	424
Levage.	John R. <sup>st</sup>	Norman Thomas, <sup>st</sup>	383	571
Lekites.	Joseph <sup>st</sup>	Thomas P. Scott, <sup>st</sup>	384	155
Loub.	John C.	William J. Wells, <sup>st</sup>	384	209
Layton.	Jac J. <sup>st</sup>	Redford H. Power, <sup>st</sup>	384	283
Lynn.	J. Howard	Anna E. Penderf,	384	293
Lekites.	John C. <sup>st</sup>	Norman S. Lynch, <sup>st</sup>	384	589
Lekites.	Joseph <sup>st</sup>	Eugene P. Bookhamer,	384	559
Lynn.	J. Howard	Earlis J. Penderf, <sup>st</sup>	384	564
Loub.	Joseph M.	Lulu Jane Spencer, <sup>st</sup>	385	104
Lauer.	John C.	Luxury Trust Co, Trust	385	129
Loub.	John C.	Walter B. Robinson, <sup>st</sup>	385	199
Lord,	Jack	Boby Branch,	385	217
Larr.	James H. <sup>st</sup>	Janette Howell, <sup>st</sup>	386	372
Lekites.	Jay, <sup>st</sup>	Elwood L. Evans, <sup>st</sup>	386	411
Lynch.	John Russell <sup>st</sup>	Raymond C. Linnane, <sup>st</sup>	386	454
Lynch.	James H. <sup>st</sup>	James L. Pinderf, <sup>st</sup>	387	73
Lynn.	J. Howard	Geo H. Draper, Jr, <sup>st</sup>	387	189
Lillitou.	Joseph H. <sup>st</sup>	Luxury Trust Co,	388	19
Lynch.	John C. <sup>st</sup>	Walter P. Sawyer, <sup>st</sup>	388	419
Loub.	John C.	Daniel J. Rogerson,	391	5
Latta.	John Milton <sup>st</sup>	Walter Golden Brittingham,	391	32
Lynn.	John C. <sup>st</sup>	Ralph J. O'Leary, <sup>st</sup>	391	236
Leboagy.	Jean C. <sup>st</sup>	Elizabeth Anna Rhodes, <sup>st</sup>	391	519
Link.	John H. <sup>st</sup>	Robert G. H. Enell, <sup>st</sup>	392	55
Link.	Jennie Elizabeth	Robert G. H. Enell, <sup>st</sup>	392	55
Lingle.	John H. <sup>st</sup>	Walter Harmon Siskhaut, <sup>st</sup>	392	102
Loub.	John C.	Clifford L. Johnson, <sup>st</sup>	392	165
Loub.	Joseph M.	Riley S. Jefferson, <sup>st</sup>	392	261
Loub.	John C.	Ernest W. Wilson, <sup>st</sup>	392	576
Layton.	Jean F. <sup>st</sup>	John Lewis Smith, Jr,	393	188
Lynch.	James H.	State of Delaware,	393	190

GRANTEE	From	GRANTOR	Book	Page
Loebel	John S. <sup>etal</sup>	Charles M. Rogers, <sup>etal</sup>	393	511
Lingo	Joseph C. <sup>etal</sup>	Albert Payne Bunting, <sup>etal</sup>	393	446
Lynch	James H. <sup>etal</sup>	Lord M. Worthington, <sup>etal</sup>	393	585
Lynch	John M. <sup>etal</sup>	James L. Long, <sup>etal</sup>	394	161
Lynch	James H. <sup>etal</sup>	Edward M. Smith, <sup>etal</sup>	394	516
Lynch	James H. <sup>etal</sup>	J. Emory Willey, <sup>etal</sup>	395	3
Law	John R. <sup>etal</sup>	Howard W. Bramhall, <sup>etal</sup>	395	237
Law	John S. <sup>etal</sup>	Howard W. Bramhall, <sup>etal</sup>	395	237
Lynch	James H. <sup>etal</sup>	Bertha B. Mason	397	226
Lankford	James S. <sup>etal</sup>	Ralph L. Bennett, <sup>etal</sup>	397	393
Lambert	James H. <sup>etal</sup>	Kennery B. Lambert, <sup>etal</sup>	397	485
Long	Joshua W. <sup>etal</sup>	Harvey A. Hudson, <sup>etal</sup>	397	500
Lynch	Joseph J. <sup>etal</sup>	Harry N. Dukes, Jr., <sup>etal</sup>	397	519
Long	Jeanne W. <sup>etal</sup>	Belleville Revolving & Realty Co., <sup>etal</sup>	398	308
Hank	Joseph M. <sup>etal</sup>	Sadie Hanger	398	329
Leach	Joseph, <sup>etal</sup>	Hettie J. Martin	399	234
Leach	Jean, <sup>etal</sup>	Hettie J. Martin	399	234
Layfield	Jack A. <sup>etal</sup>	Elmer Layfield, <sup>etal</sup>	399	278
Levinson	John L. <sup>etal</sup>	Grace L. Wolfe	399	394
Leater	Jennie <sup>etal</sup>	Mary Reed	399	560
Lovless	John T. Jr. <sup>etal</sup>	Elizabeth M. Anglin, <sup>etal</sup>	400	217
Lynch	Jane L. <sup>etal</sup>	Nathaniel M. Conaway, <sup>etal</sup>	400	443
Lofland	Joseph F. Jr. <sup>etal</sup>	Kenneth C. Hopkins, <sup>etal</sup>	401	114
Layton	Jennie A. J. <sup>etal</sup>	Margaret C. Layton	401	147
Lofland	Joseph F. Jr. <sup>etal</sup>	Kenneth C. Hopkins, <sup>etal</sup>	401	204
Lingo	Jane C. <sup>etal</sup>	Mary A. Jolls, Brimer, <sup>etal</sup>	401	537
Lekites	J. B. <sup>etal</sup>	Angeline C. Blizard, <sup>etal</sup>	403	94
Layton	Jennie A. J. <sup>etal</sup>	Cypress Farm, <sup>etal</sup>	403	152
Lovelace	John C. <sup>etal</sup>	Albert J. Hank, "Pai" <sup>etal</sup>	403	261
Le Compte	John S. <sup>etal</sup>	Bessie M. Warren	403	281
Lofland	Joseph C. <sup>etal</sup>	Bertha C. Lofland, <sup>etal</sup>	403	318
Lofland	James P. <sup>etal</sup>	Charles Bunting	403	358
Hank	Joseph M. <sup>etal</sup>	James C. White, <sup>etal</sup>	403	413
Lukens	James W. <sup>etal</sup>	Relia B. K. Dowd, <sup>etal</sup>	403	533
Lewis	Joseph <sup>etal</sup>	Formerly Relia B. K. Martin Lena Ruth Hemphill, <sup>etal</sup>	406	202
Lewis	James W. <sup>etal</sup>	Robert G. McNeil, <sup>etal</sup>	406	309
Lynch	John W. <sup>etal</sup>	Maud Elizabeth Snyder	407	114
Lynch	James H. <sup>etal</sup>	State of Delaware	407	278
Lynch	James H. <sup>etal</sup>	William L. Wharton, <sup>etal</sup>	407	515

AAD947



GRANTEE	From	GRANTOR	Book	Page
Lane.	J. Gordon	John W. Pepper	408	21
Lubiniecti, Jan		Norman Hegenfuss	408	172
Lecarpentier, John F. Jr.		Rehoboth, By The Sea Realty Co.	408	342
Long, J. Brice		Calvin C. Howe	409	131
Lerigan, James A.		Roger A. Oddy	409	322
Latchum, James A.		Clyde Clark, Jr.	409	363
Long, James A.		Mary Roberta Dukes	409	373
Lynch, Jean Viola		J. Conn Scott	410	122
Lyons, John B.		J. Howard Lyons	410	197
Lank, John C.		Ornia Dawson	410	354
Lofland, Joseph S.		State of Delaware	410	591
Lyons, John B.		Clyde M. Zoder	411	81
Lank, Joseph M.		Henry C. Wagamon	411	225
Lynch, John W.		Charles S. Belbeze	411	273
Lynch, Joseph		Elijah Shockley	411	459
Long, J. Brice		Levin G. Henry	412	251
Long, John Floyd		Nora V. Ennis	412	323
Lepinsky, Joseph A.		Wilfred M. Melvin	413	283
Long, J. Brice		Oscar Curroll Shockley	413	575
Lank, Joseph M.		James W. Berwick	414	75
Lukens, James W. Jr.		Samuel M. Sloan	414	147
Lank, John C.		State of Delaware	417	522
Lank, Joseph M.		J. Smedley Palmer	415	204
Long, Jeanne		Daniel B. Stuckes	415	235
Long, J. Brice		Antonio Rossi	415	288
Long, John B.		Victor B. Baker	415	526
Lynch, John A.		John H. Brumley	420	124
Lare, J. Palmer		George J. Bott	416	60
Lewis, John A.		Samuel C. Cummings, Jr.	420	412
Lord, Oack		James Albert Feak	417	260
Lofland, John C.		Joseph J. Short	420	460
Lord, Joseph B. Jr.		Charles Walter White	422	271
Lank, John H.		Naomi Legates	423	455
Lank, Jennie C.		Naomi Legates	423	455
Lord, Joseph B. Jr.		H. Rafe Griffith	424	282
Lodge, John F.		Verna L. Walls	425	233
Lesniak, Joseph J.		Bay Vista, Inc.	425	394
Lord, Joseph B. Jr.		H. Rafe Griffith	426	536
Lynch, James H.		State of Delaware	427	307
Lacey, James		Jeanette H. Betts	429	203



	GRANTEE	From	GRANTOR	Book	Page
Lamson. Lace, Lace.	Jessie L. <del>street</del>	Paramount Realty, Inc.		431	100
	J. Palmer <del>street</del>	George J. Zott, <del>street</del>		431	408
	J. Palmer <del>street</del>	George J. Zott, <del>street</del>		431	410

AAD947

GRANTEE

From

GRANTOR

Book Page

BLANK  
PAGE

GRANTEE	From	GRANTOR	Book	Page
Lewis	Kendal M.	Caleb Ross et al	31	274
Lewis	Kendal Major	Joseph Winson	32	15
Lewis	Kendal M.	Ridson Moore et al	32	22
Lewis	Kendal M.	Ann Torman et al	32	180
Lewis	Kendal M.	James Dirickson et al	34	571
Lewis	Kendal M.	Benjamin Foker	35	346
Lewis	Kendal M.	Major Lewis et al	37	166
Lewis	Kendal M.	James Bryant et al	39	132
Lewis	Kendal M.	Chloe Bull	42	321
Lewis	Kendal M.	Chloe Bull	43	124
Lewis	Kendal M.	Isaac St. Moore et al	49	118
Lewis	Kendal M.	Terry B. Moore et al	51	500
Lewis	Kendal M.	Sarah Garretson	52	442
Lewis	Kendal M.	John West (shff)	55	346
Long	Kate J.	Henry St. Toole et al	98	404
Long	Kate St.	Jannett Fosque	98	107
Lynch	Kate M.	Ebe Walter (Adm)	118	563
Lane	Kate	Clinton Long et al	135	56
Long	Kate J.	Joseph A. Kollack et al	135	333
Lynch	Kate	Sarah S. Johnson	157	354
Lingo	Kate M.	Charles B. Houston et al	166	246
Lynch	Kate M.	John L. Mc Kim et al	169	560
Lane	Katherine Helen	Frank L. Burbage et al gamu	180	472
Lynch	Kate	Andrew J. Lynch et al	203	23
Long	Kate et al	Raymond Long et al	209	443
Lane	Katherine H. et al	E. ffie A. Vandegrift	211	172
Lawson	Kate et al	William H. Rogers	211	282
Lawson	Kate et al	Henry J. Lawson	213	196
Lange	Karl F. et al	Rehoboth Heights Soc. et al	256	167
Lynch	Kerney C. et al	Mary D. Mumford et al	256	398
Lynch	Kate et al	Charles C. Richards et al	257	404
Long	Kathryn L. et al	Minnie C. Nelson et al	258	192
Lawson	Kate et al	Harold L. Stilson et al	258	571
Lawson	Kate et al	Annie C. Dryden et al	281	73
Lawson	Kate et al	Mrs Blaine Atkins et al	281	75
Lawson	Kate et al	Certf. Condemnation Proceedings	281	356
Lynch	Louise	Luna H. Wilkins et al	337	238
Lynch	Katherine C. et al	Lela Barry	341	149
Lynch	Kathryn Viola et al	Halsted P. Gayton et al	344	345
Lynch	Kell Long et al	John H. Mulholland et al	348	456

AAD947

GRANTEE	From	GRANTOR	Book	Page
Lambert	Kate, <sup>stat</sup>	John J. Davis, <sup>stat</sup>	351	244
Lewis	Kathryn B. <sup>stat</sup>	Thomas E. Wilson	354	8
LeCates	Kathryn J. <sup>stat</sup>	Julius Thomas Robinson, <sup>stat</sup>	363	276
Lingo	Kathryn D. <sup>stat</sup>	William Walter Caldwell, <sup>stat</sup>	367	199
Ludgraf	Katherine S. <sup>stat</sup>	James C. Green, <sup>stat</sup>	369	522
Lewis	Kenneth J. <sup>stat</sup>	Frank G. Dicker, <sup>stat</sup>	370	68
Lambert	W. S. <sup>stat</sup>	Sussex Trust Co.	373	235
Lambert	Kathryn K. <sup>stat</sup>	William P. Phillips, <sup>stat</sup>	376	457
Lambert	Kathryn D. <sup>stat</sup>	Edna Scott	382	123
Lambert	Kennedy, <sup>stat</sup>	James K. Lambert, <sup>stat</sup>	384	70
Lambert	Katie Adams	Mary Lee Messick, <sup>stat</sup>	385	186
Lambert	Kenneth J.	Richard C. Cullen, <sup>stat</sup>	392	434
Lambert	Kurwin, <sup>stat</sup>	Laurance C. Lippie, <sup>stat</sup>	394	517
LeCates	Katherine S. <sup>stat</sup>	Edmund F. Ingram, <sup>stat</sup>	396	371
Lingo	Kenneth J. <sup>stat</sup>	Mary A. Gills Brimmer, <sup>stat</sup>	401	537
Lewis	Kenneth C. <sup>stat</sup>	Indian Over Realty Trust, <sup>stat</sup>	409	580
Lee	Kith H. <sup>stat</sup>	Stanley J. Miller, <sup>stat</sup>	419	360
Leston	Kenneth M. <sup>stat</sup>	Wett and Luman, <sup>stat</sup>	426	420

	GRANTEE	From	GRANTOR	Book	Page
	Layton	Louder	Gibson	Ross	24 5
	Lowe	Levin	Henry	Bacon	25 18
	Layton	Louder	John	Delaha <sup>et al</sup>	26 40
	Layton	Louder	William	Crumpton <sup>et al</sup>	26 41
	Londale	Louder	Thomas	Lindale <sup>et al</sup>	28 289 ✓
	Lindale	Louder	Joseph	Lindale	28 292
	Lindale	Louder	Clement	Sharp <sup>et al</sup>	28 293
	Layton	Louder et al	Louder	Lindale et al	28 301
	Layton	Louder et al	Nehemiah	Williams	28 316
	Layton	Louder	William	Carlisle	28 321
	Layton	Louder	William B. Cooper <sup>(S.H.)</sup>		28 390
	Layton	Louder	Priscilla	Paynter <sup>et al</sup>	29 393
	Lord	Levin et al	Joshua	Bratton	30 356
	Layton	Louder	James	Rogers <sup>et al</sup>	31 42
	Layton	Louder	Nathan	Burroughs <sup>et al</sup>	32 292
	Layton	Louder	John	Robinson <sup>(S.H.)</sup>	32 295
	Lord	Levin et al	Joshua	Bratton	32 303
	Luke	Lamb	Burnal	Lindale <sup>S.H.</sup>	34 204
	Layton	Louder	Burnal	Lindale <sup>S.H.</sup>	34 407
	Layton	Louder et al	John	Carnoy <sup>et al</sup>	34 416
	Lank	Levin (Trust)	Josiah	Martin <sup>et al</sup>	34 490
	Layton	Louder	John	Layton	34 504
	Layton	Louder	Hewitt	Layton <sup>et al</sup>	34 504
	Long	Samuel	Armedell	Long <sup>(S.H.)</sup>	35 87
	Layton	Louder	Burnal	Lindale <sup>et al</sup>	35 152
	Layton	Louder	Nathan	Burroughs <sup>et al</sup>	35 172
	Lofland	Luke	Sarah	Tride	36 72
	Layton	Louder	Joel	Carlisle	38 175
	Lamb	Luke St.	Thomas	Stockley	40 146
	Lamb	Luke St.	David	Hall	40 216
	Layton	Louder	Elias	Shockley <sup>et al</sup>	40 225
	Layton	Louder	Curtis	Jacobs <sup>et al</sup>	40 227
	Lofland	Luke	Mary	Fecklin	40 332
	Layton	Louder	Elijah	Hudson	40 375
	Lofland	Littleton et al	Booy	Harren	40 385
	Lecat	Levin	John	Elliott	41 234 ✓
	Layton	Louder	Isaac	Hammond <sup>et al</sup>	41 238
	Layton	Louder	William	Smith	41 238
	Layton	Louder	William	Hammond	41 239
	Layton	Louder	Commercial Bank of <sup>Delaware</sup>		41 465

AAD947

GRANTEE		From	GRANTOR	Book	Page
Layton	Louder		William	Killen et al	42 214
Lank	Levin		Thomas	Lank	42 243
Long	Lemuel		Armwell	Long	42 317
Lamb	Luke St.		Robert	Thaples et al	42 375
Long	Lene		Jurnal	Johnson (shH)	43 11
Layton	And Sipple		Priscilla	M <sup>rs</sup> Colley	44 51
Layton	and Sipple		Robert M	M <sup>rs</sup> Colley	44 52
Layton	and Sipple		Hannah	Moore	44 90
Layton	and Sipple		Stephen	Laws	44 91
Lamb	Luke St.		Coard	Hill	44 217
Lank	Levin		John B.	Coulbourn et al	44 335
Layton	Louder		William	Williams	45 205
Layton	Louder		Charles	Williams	45 206
Layton	Louder		Griffith	Morris et al	45 207
Layton	Louder		Margaret	Messick	45 207
Lank	Levin		Robert	Coulbourn et al	46 8
Lions	Laban L.		Robert	Sleeth et al	47 122
Layton	Louder		Rhoads S.	Hemmons et al	47 393
Layton	Louder J.		George P.	White et al	48 7
Lank	Levin		William	Powell et al	48 116
Lofland	Luke		State of	Delaware	48 118
Lions	Laban L.		Joshua S.	Layton et al	48 208
Lions	Laban L.		Joshua St.	Tipper et al	48 210
Lions	Laban L.		Elias S.	Rickards et al	48 231
Lions	Laban		Isaiah A.	Burton et al	53 90
Lynch	Lemuel		Lemuel	Derickson et al	53 343
Lions	Laban		John D.	Rodney et al	53 365
Lions	Laban L.		Joshua S.	Layton et al	54 119
Lodge	Hope #4		Jonathan A.	Hearn et al	54 159
Lodge Trustees of Atlantic			James	Steel et al	55 165
Layton	Louder		Tolly	Butler	55 261
Lofland	Littleton M.		Lilke	Lofland	57 131
Lodge Trustees Atlantic	#5 Lewis		William	Jefferies et al	58 133
Lions	Laban L.		John D.	Rodney et al	58 403
Lank	Levin		Samuel	Chipman et al	60 73
Long	Lydias		Josiah T.	Selby	60 195
Lodge Golden Rule #17			Theodore St. Parker	et al	60 196
Lank	Levin		Stephen	Edwards	60 231
Lingo	Lemuel B.		David B.	Lingo et al	60 420
Lodge Hebrew #14 P.O.			William H. Ross et al		61 23



GRANTEE		From	GRANTOR	Book	Page
L Lyons	Laban L.		Nemey F. Hall et ux	61	102
L Layton	Louder		Nehemiah Davis et al	61	266
L Lyons	Laban L.		George St. Burton et ux	62	154
L Lyons	Laban L.		David Landreth	62	248
L Lyons	Laban L.		David Landreth	62	395
L Rankford	Littleton		Jacob C. Nicholson	64	119
L Lyons	Laban L.		Seth Messick et ux	64	426
L Lynch	Lemuel		William Long et ux	65	253
L Lynch	Lemuel		James Long	65	389
L Legate	Levin et al		Robert Lambden	66	51
L Lyons	Laban L.		James Anderson	67	182
L Levy Court of Sussex County			William Lofland (S.H.H.)	68	364
L Lodge Golden Rule #17			William F. Jones (S.H.H.)	70	1
L Lyons	Laban L.		Nemey Wolfe et ux	70	299
L Lank	Levin		Nancy Davidson	70	329
L Lodge Hebron #14 I.O.O.F.			Aaron B. Marshall (S.H.H.)	71	462
L Luce	Lawellyn et al		Lodawick Starren et ux	72	19
L Luce	Lawellyn A.		William H. Ratcliffe	72	47
L Lockwood	Lewis C.		Laban L. Lyons	72	81
L Lyons	Laban L.		Lewis C. Lockwood	72	81
L Lockwood	Lewis C.		Reuben Donovan	72	82
L Lockwood	Lewis C.		Aaron Marshall (S.H.H.)	72	90
L Rankford	Littleton		Edward M. Coulborn	72	160
L Lockwood	Lewis C.		Jehu Lynch	72	266
L Lockwood	Lewis C.		William H. Robbins	72	267
L Rankford	Littleton		James J.M. Gordy	72	552
L Lockwood	Lewis C.		Laban L. Lyons	72	566
L Lyons	Laban L.		Lewis C. Lockwood	72	566
L Lynch	Lemuel et al		George I. Derrickson	73	349
L Lyons	Laban L. (I.O.O.F.)		James H. Russell et ux	74	401
L Lodge Fidelity #25			Nemey Hickman et ux	75	215
L Leat	Levin		William St. Wright et ux	77	63
L Lodge Hebron #14 I.O.O.F.			Rhodes Hazard	77	344
L Lyons	Laban L.		George A. Bennum et ux	77	567
L Lyons	Laban L.		William R. Hazard et ux	78	113
L Lawshe	Levi		Thomas B. Monke et ux	78	312
L Latchum	Lewis C.		Burton Vickers	78	496
L Lynch	Levin		David Godwin et ux	79	75
L Lodge Hebron #14 I.O.O.F. Masons			George St. Killen (S.H.H.)	79	209
L Lodge Jefferson #15			Robert St. Mustard	79	264

AAD947

✓

GRANTEE		From	GRANTOR	Book	Page
Lingo	Lewis J.		Erasmus M. Lingo	80	25
Lodge	Jefferson #15	Lewis Edward D.	Wilchens	80	257
Lawshe	Levi etal	John	Kinder	82	172
Lawsher	Levi etal	David J.	Copper etal	82	201
Lawshe	Levi	Lorenzo S.	D. Kerr	82	506
Lyons	Laban L.	Lemuel	Davidson etal	83	28
Lasher	LAWSON Levi	Margaret A.	Cannon	83	399
Lyons	Laban L.	Josiah P.	Marvel	83	505
Lawsher	Levi etal	Margaret A.	Cannon	84	219
Lawsher	Levi	Lorenzo S.	D. Kerr etal	85	62
Lynch	Levin D.	Jacob R.	Godwin etal	85	86
Lawshe	Levi	Ann G.	Woodruff	85	547
Lynch	Lambert J.	Ezekiel	Lynch etal	87	36
Lank	Lucinda	Peter C.	Lank etal	88	87
Lank	Levin J.	Hiram J.	Downing etal	89	271
Lofland	Lemuel	Jacob R.	Young etal	90	53
Lodge	Harrison	Henry	Grolfe	91	179
Lowe	Loureny M.	Robert G.	Allegood etal	92	499
Lodge	Charity #27	D. O. F. Joseph F. P.	Smith etal	94	275
Lank	Louisa J.	Jonas	Bowman	95	67
Lynch	Lemuel	Charles M.	Cullen etal	96	17
Lynch	Lemuel	Elijah	Lynch etal	96	20
Lank	Levin J.	James A.	Stevens etal	97	389
Lynch	Levi B.	Franklin C.	Maull etal	98	88
Lynch	Lambert J.	James	Anderson etal	98	299
Lodge	Union #39	D. O. F. Thomas H.	Hatfield etal	99	94
Leftwich	Lois A.	Elihu B.	Sharron etal	99	272
Lodge	Union #39	D. O. F. John L.	Mr. Kim etal	99	398
Layton	Landreth etal	Peter S.	Faucett etal	99	530
Layton	Landreth etal	Jacob	Moore etal	100	135
Lodge	Union #39	D. O. F. Levy Court of	Sussex Co.	100	399
Lyons	Laban L.	Farmers	Bank	100	530
Lynch	Lambert J.	Dena	Serricks	102	1
Lodge	Hebron #14	D. O. F. Martha J.	Hazzard	102	105
Long	Louvinia	John T.	Stagamon etal	103	157
Long	Lavina	Isaac N.	Starn etal	103	159
Lodge	Endeavor #17	Samuel J.	Martin etal	103	525
Layton	Landreth etal	Daniel J.	Layton	104	146
Layton	Landreth etal	Mary R.	Chase	104	147
Layton	Landreth etal	Elizabeth A.	Layton	104	480

GRANTEE	From	GRANTOR	Book	Page
Lyons	Laban L.	Farmer's Bank	105	135
Lodge Tuscarora #22	D. O. P.	Eliza Horsey	105	332
Lodge Hebron #14	D. O. P. M.	Joseph C. Collison et al	106	589
Lodge Missahickon	Redmen #20	Zeno P. Long et al	107	58
Layton	Landreth L.	Charles L. Moore	107	136
Lowe	Lewis B. (daughters of Samaria)	John M. Elliott et al	107	538
Lodge Good Samaritans and	#23 (Prus)	Ann K. Cannon	108	397
Lodge Bethlehem	D. S. D.	Charles J. Curnell (SH)	109	302
Lewis	Luscaro St. Laurel	Philip P. Carey et al	109	402
Lodge Hope #4	F + A. M.	Isaac St. Sirman	110	179
Lodge Franklin #12	(Frankford)	Charles J. Curnell et al	110	259
Lodge Fidelity #25	D. O. P.	John J. Reed et al	110	277
Lynch	Lucinda et al	George H. Townsend	110	345
Layton	Landreth L.	Daniel J. Layton	110	465
Lodge Hiram #21		William M. Ross	110	482
Layton	Landreth L.	Caleb R. Layton	111	339
Layton	Landreth L.	Caleb R. Layton et al	111	379
Lodge Rising Sun #15	Seaford	Michael Colbourne	111	576
Lodge A. F. and A. M. #20	Seaford	Annie K. Cannon	111	577
Lodge Rising Sun #15	Seaford	Annie K. Cannon	111	577
Lynch	Lemuel (Prus, Mispah)	Elijah Lynch et al	112	277
Lodge Washington	Brotherhood #35	George P. Morris et al	113	258
Lodge Bridgeville Conclave	#35	Richard St. Cannon et al	113	309
Lodge Bridgeville Conclave	#35	Philip H. Stewart et al	113	311
Lodge	Charity #27	John H. Elliott (Prus)	114	95
Layton	Landreth L.	Daniel J. Layton et al	114	525
Lank	Levin J.	James A. Stevens et al	115	35
Lauritzen	Ludwig #20 (Prus, G. P.)	John M. Barnes et al	115	85
Lodge Missahickon	Trib	Arburey M. Murray et al	117	87
Lowe	Leronia S.	Archibald H. Morris et al	117	158
Lecates	Levin H.	Minos Darby et al	117	175
Lodge Kenlopen Circle #11	#19	Job D. Marshall et al	118	222
Lodge Indian Hill	Trib	Thomas C. Horsey et al	118	245
Long	Lucinda J. #20	John C. Hayward et al	118	428
Lodge Missahickon	Trib	Alfred B. Robinson (SH)	119	184
Lodge Golden Rule #17	D. O. P. R. M.	John H. Willbank et al	119	280
Lodge Ottawa	Trib #30 D. O. P. M.	Martha J. Miller et al	119	398
Lodge Hiram #21	A. F. and A. M.	Hiram Lodge #21 A. F. and A. M. (Prus)	119	448
Lodge Hiram #21	A. F. and A. M.	William M. Ross et al	119	451
Lodge Roxanna Castle #16		Orlando L. McCollum et al	120	59

AAD947

GRANTEE		From	GRANTOR	Book	Page
Lowe	Levin H.		Mt. Olive M.C. Church	120	123
Lewis	Com. of		Franklin C. Maull	121	137
Lowe	Lina J.		John S. Trelliman <sup>etx</sup>	121	235
Lecates	Levin H.		Harriett P. Fiddle	121	401
Lodge	Mason's Millon Rising Sun #4		James White <sup>etx</sup>	122	35
Lodge	Love & Charity Millon		Rising Sun Lodge #4	122	37
Layton	Landreth L.		G. Milly Hooper	122	54
Lankford	Leah		James Darbee	122	556
Lodge	Globe #40 I.O.O.F.		Margaret A. Cannon	123	81
Lodge	Wissahickon Tribe #20. S.O.R.		Joshua M. Long <sup>etal</sup>	123	144
Long	Letty A.		John J. Betts	123	460
Layton	Landreth L.		Joseph W. Truiston <sup>(Shff)</sup>	123	548
Lodge	Good Samaritans		Sallie Anderson	124	257
Lodge	Hiram #21		Victory B. Woolsey	124	308
Lynch	Lucinda C.		William C. Evans <sup>etx</sup>	124	494
Lodge	Pocomoke Tribe <sup>I.O.O.F.</sup>		Elizabeth Gray	124	570
Lodge	Rodney #13 <sup>Mechanics</sup>		Thomas Robinson <sup>etal</sup>	125	96
Lynch	Lucinda C. <sup>etal</sup>		John J. Evans <sup>etx</sup>	125	185
Lynch	Lucinda C. <sup>etal</sup>		John J. Evans <sup>etx</sup>	125	189
Lodge	Pocomoke #29 <sup>S.O.R.M.</sup>		Elizabeth Gray	125	272
Lewis	Town		Franklin C. Maull	126	333
Lecates	Levin H.		Simon P. Snyder <sup>etx</sup>	128	35
Little	Lydia A.M.		John H. Johnson	128	140
Layton	Landreth L.		John H. Truitt <sup>(Shff)</sup>	128	289
Lekites	Lillie R.		David H. Reed <sup>etal</sup>	128	401
Layton	Landreth L.		John H. Johnson <sup>(Shff)</sup>	128	470
Layton	Landreth L.		Annie C. Benson	128	477
Layton	Landreth L. <sup>(Shff)</sup>		Com. of Rehoboth	128	479
Lodge	Enterprise Council <sup>#140. O.T.A.M.</sup>		John C. Balk <sup>etx</sup>	129	260
Lynch	Lambert J. <sup>#35</sup>		Ruth C. Rust	130	18
Lodge	Bridgville Conclave		Philip H. Stuart <sup>etx</sup>	130	201
Layton	Landreth L.		Robert Short <sup>(Shff)</sup>	130	590
Lynch	Lula C.		William D. Hudson <sup>etx</sup>	131	260
Layton	Landreth L.		Robert H. Richards <sup>(Shff)</sup>	131	578
Layton	Landreth L.		Com. of Rehoboth	131	521
Lamitsen	Ludwig		Thomas Caynter <sup>etx</sup>	131	526
Layton	Landreth L.		Robert Short <sup>(Shff)</sup>	131	578
Layton	Landreth L. <sup>S.O.R.M.</sup>		George C. Calhoun <sup>etx</sup>	132	57
Lodge	Soka Tribe #35		David M. Starren	132	492
Lecates	Levin H.		Minos C. Darby <sup>etx</sup>	132	597

GRANTEE	From	GRANTOR	Book	Page
Layton	Landreth L.	Rhoda B.	Rondebush	133 539
Layton	Landreth L.	Robert	Short (shff)	133 541
Lodge Indian Tribe #37		Com. of	Rehoboth	134 338
Liekefet	Louis	Joseph M.	Stells etus	134 409
Lesley	Leonard F.	Archibald A.	Capelle ety	135 120
Layton	Landreth L.	Albert F.	Polk etus	135 162
Lodge Millville #37 O. U. A. M.		George H.	Townsend ety	136 331
Loche	Laura B.	George C.	Calhoun etal	136 560
Lodge Assawaman Tribe #36 2. O. P. M.		John V.	Junnell ety	137 333
Loche	Laura B.	Albert	Carker etus	138 202
Layton	Landreth L.	Caleb R.	Layton etus	138 376
Lynch	Lambert J.	Jacob H.	Brasure etus	138 561
Lynch (Lemuel)	Lambert	Mack C.	Long (adms)	138 598
Lodge Morning Star #10	4. 7. - A. M.	Cyrus A.	Carker etus	139 24
Layton	Landreth L.	Robert	Short (shff)	139 365
Lodge Morning Star #25		William B.	Cannon	140 161
Lodge Millville Council #37		Henry	Holt etal	140 180
Lynch	Lambert J.	Wade St.	James	140 319
Lynch	Lambert J.	Charles C.	Tingle etal	141 44
Lynch	Lemuel	Robert	Stilgus etus	141 54
Lynch	Lemuel	Robert	Stilgus etus	141 56
Lodge Sampson (Col) #5		Elijah	Carey etal	141 179
Lowe	Levin S.	William H.	Mcarn ety	141 582
Long	Lecta P.	Elisha D.	Long etus	142 394
Layton	Landreth L.	Julia E.	Tam	143 102
Layton	Landreth L.	Frank M.	Jones (Trus)	143 104
Lodge Ioka Tribe #35	2. O. P. M.	Harry St.	Jester etus	143 161
Lodge Assawaman Tribe #36 2. O. P. M.		James M.	Bennett ety	143 580
Layton	Landreth L.	Rhoda B.	Rondebush etal	144 528
Lodge Assawaman Tribe #36 2. O. P. M.		Joseph	Mallison etal	145 234
Long	Lizzie A.	Joshua H.	Hudson etal	146 573
Lynch	Luster H.	C. Emerson	Lynch etal	146 576
Layton	Laura etal	Charlotte E.	Layton etal	146 319
Lodge Reformers	Nonopenright	Trustees A. M. C. Church	Rehoboth	146 293
Layton	Landreth L.	Joshua G.	West etal	147 348
Layton	Landreth L.	John H.	Johnson etal	147 350
Likites	Lillie R.	Mary C.	Newcomb etal	148 180
Lynch	Lemuel J.	E. C.	Dukes etal	149 555
Lynch	Lemuel J.	Joshua M.	Banks ety	149 557
Lynch	Lula C.	Stillie B.	Serrickson	150 492

AAD947

GRANTEE		From	GRANTOR	Book	Page
Layton	Landreth d. <sup>etal</sup>		John R. Steele (Shff)	151	231
Lodge Gethsamane #28	a. 7. a. m.		Walter G. Hackett	153	345
Lodge United True Reformers			James M. Shockley	153	536
Layton	Landreth d. <sup>etal</sup>		John R. Steele (Shff)	154	413
Lowe	Laura B.		George Stoekel <sup>etal</sup>	155	382
Lodge Rising Sun #4			Joseph M. Lank <sup>etal</sup>	156	386
Lecates	Lydia J. <sup>etal</sup>		William J. Lecates <sup>etal</sup>	156	567
Lodge Franklin Council #49	a. 7. a. m.		John D. Morris <sup>etal</sup>	162	249
Layton	Landreth d. <sup>etal</sup>		Edward J. Davis	162	433
Lodge Blades Council	#18 a. 7. a. m.		Martin J. Morgan <sup>etal</sup>	162	500
Lodge Ioka Tribe I. O. R. M.			David H. Reed & J.	163	131
Long	Levin St.		Nellie St. Quillen	163	183
Lynch	Lambert J.		Jacob H. Brasure <sup>etal</sup>	164	411
Lowe	Larra St.		John C. Lecates <sup>etal</sup>	164	575
Lynch	Levin J. <sup>etal</sup>		Louder N. Hearn <sup>etal</sup>	167	498
Lodge Dagobro Council	#30 I. O. R. M.		John A. Lingo <sup>etal</sup>	167	508
Lessley	Leonard J.		Isaac Lessley <sup>etal</sup>	170	278
Lodge	Louisa C.		Joseph St. Neale	170	529
Longfellow	Leroy C.		William C. Staller	170	578
Layton	Landreth d. <sup>etal</sup>		Daniel J. Layton <sup>etal</sup>	171	300
Lodge Millville Council	#37 I. O. R. M.		George H. Townsend <sup>etal</sup>	172	179
Lodge Indian River Tribe			Comb. of Rehoboth	172	217
Layton	Landreth d. <sup>etal</sup>		Elijah C. Lynch <sup>etal</sup>	173	140
Layton	Landreth d. <sup>etal</sup>		Oliza J. Gray <sup>etal</sup>	173	142
Lecates	Lillie C. <sup>etal</sup>		George H. Huston <sup>etal</sup>	174	90
Lawson	Lydia M. <sup>etal</sup>		William St. Hurdle <sup>etal</sup>	174	252
Lynch	Lambert <sup>etal</sup>		Ebe Hudson <sup>etal</sup>	175	253
Lambden	Lillian C.		Minos A. Short	175	349
Lecates	Lydia J. <sup>etal</sup>		Levin S. Hastings	176	213
Lathbury	Louis C.		Edward J. Lathbury <sup>etal</sup>	176	374
Lingo	Lizzie		Samuel R. Johnson <sup>etal</sup>	178	332
Layton	Laura H.		Daniel J. Layton	179	266
Layton	Laura H.		Daniel J. Layton <sup>etal</sup>	179	268
Lewis	Linwood <sup>etal</sup>		John J. Kenty <sup>etal</sup>	179	470
Lingo	Laurence R.		Naomi C. Lingo	180	305
Layton	Landreth d. <sup>etal</sup>		Louisa Truitt	180	375
Lowe	Laura B.		Thomas J. Wilson <sup>etal</sup>	182	58
Lord	Lucinda R.		Martha J. Morgan <sup>etal</sup>	182	174
Latchum	Levin		John D. Bette <sup>etal</sup>	183	82
Lofland	Lillie K.		Joshua J. Carey <sup>etal</sup>	183	225



GRANTEE		From	GRANTOR	Book	Page
Lynch	Lemuel J.		Curtis P. Hickman <sup>et ux</sup>	183	436
Long	Laura H. <sup>Eastern Star #1048</sup>		Jacob M. Holloway	184	583
Lodge Trustees	of Thomas <sup>S.P.R.M.</sup>		George St. Christopher <sup>et ux</sup>	186	344
Lodge Nanticoke Tribe #21			George St. Hatfield	186	596
Long	Luthenia <sup>of Millville Del.</sup>		Joseph S. Carey <sup>et ux</sup>	187	129
Lodge Enterprise	Circle #5 B.217 <sup>Sinepuxent #16</sup>		John I. Betts	188	197
Lodge Red Men Tribe of			Eli N. White <sup>et ux</sup>	188	320
Layton	Landreth L.		William J. Thoroughgood <sup>Receiver</sup>	189	188
Long	Luther		Charles Washington Hoyt <sup>et ux</sup>	190	223
Lord	Lucinda R.		Anna M. Hartzel	190	230
Lord	Lucinda R.		Anna M. Hartzel	190	233
Lowe	Lavania J.		Ralph Emory Killey <sup>et ux</sup>	190	513
Long	Levin St. Sr.		Isaiah C. Long <sup>et ux</sup>	191	275
Layton	Landreth L.		John H. Long	192	16
Lindle	Lizzie A. <sup>et ux</sup>		Stalter St. Pepper <sup>et ux</sup>	192	535
Long	Lithene		Virginia M. Lockwood <sup>et ux</sup>	195	468
Layton	Laura		Harvey Coverdale <sup>et ux</sup>	196	160
Layton	Levina		Francis Hudson <sup>et ux</sup>	196	224
Lynes	Leon Elwood		Lallie I. Thompson <sup>et ux</sup>	196	392
Lynch	Lemuel		John Kilgus <sup>et ux</sup>	197	182
Lynch	Lemuel		Lulu C. Lynch <sup>et ux</sup>	197	184
Layton	L. Lee Jr.		Charles I. Mumford <sup>et ux</sup>	198	184
Layton	Landreth L.		Henry A. Houston <sup>et ux</sup>	198	185
Layton	Landreth L. Jr.		Isaac J. Williams <sup>et ux</sup>	198	189
Layton	L. Lee Jr.		Eva Haughton <sup>et ux</sup>	198	237
Long	Lydia A. <sup>et ux</sup>		William J. Hickman <sup>et ux</sup>	198	315
Layton	L. Lee Jr.		Allie D. Lowe	198	473
Layton	Lee		John H. Long	198	477
Layton	L. Lee Jr. <sup>#35 S.P.M. Inc.</sup>		Jacob Shotten <sup>et ux</sup>	199	439
Lodge Bridgeville Conclave			Bridgeville Conclave #35 <sup>S.P.M.</sup>	199	298
Layton	L. Lee Jr.		Edward H. Mc Cabe <sup>et ux</sup>	200	59
Layton	Landreth L. <sup>#5 Col. Amer. Prot. Assn.</sup>		Daniel J. Layton Jr. <sup>Trust</sup>	200	141
Lodge Trustees	Sampson		Everett Hickman	200	154
Layton	Landreth L. <sup>Sinepuxent</sup>		Mary C. Hickman <sup>et ux</sup>	200	335
Lodge #16 S.P.M. Inc.			Eli N. White <sup>et ux</sup>	200	390
Lynes	Leon E. Jr.		Andrew J. Eskridge	200	580
Layton	Landreth L.		Robert St. Smith <sup>et ux</sup>	201	35
Layton	Landreth L.		Caleb R. Layton <sup>et ux</sup>	201	37
Layton	L. Lee		Francis M. Lem Jr. <sup>et ux</sup>	201	166
Layton	Landreth L.		Landreth L. Layton Jr. <sup>adm.</sup>	201	397

AAD947

v

GRANTEE	From	GRANTOR	Book	Page
Lewis	Lillian M. et al	Isaac J. Turner et al	190	26
Layton	Landreth Lee	George Frank Smith et al	201	399
Layton	Landreth Lee	Silas J. Lewis et al	201	411
Lekites	Lottie et al	Annie C. Hudson	201	549
Lynch	Lizzie B. et al	Arlando St. Nilque et al	202	218
Layton	Landreth Lee	James S. Parsons et al	202	305
Lekites	Lottie et al	Annie C. Hudson et al	203	410
Layton	Landreth Lee	Andrew J. Lynch et al	203	516
Layton	Landreth L.	William R. Mc Cabe et al	208	311
Lecates	Levin S. et al	Edward B. Tucker	210	221
Layton	Landreth Lee	Jacob E. Strotter et al	213	515
Le Cates	Levin Spencer	James B. Grahame et al	214	91
Lowe	Laurinda W.	George Hastings et al	215	276
Layton Jr.	Landreth L.	John J. Terry et al	217	11
Layton	Landreth L.	John J. Wagoner et al	218	401
Lyon	Leon et al	Mary C. Dickerson et al	220	402
Layton Jr.	L. Lee et al	Benjamin Atkin et al	220	410
Lodge Taka Tribe #35	David H.	Reed (H. J.)	221	418
Lindale	Lida L.	Katharine S. Derrickson	222	513
Lynch	Luther H.	William R. Mc Cabe et al	223	361
Lynch	Luther H.	Levin J. Mc Cabe	223	363
Long	Luster H.	William S. Scott et al	223	460
Lane	Louis et al	Victor C. Vane et al	223	560
Lowe	Lucy et al	Minna B. Lowe	227	391
Lodge Lewis Council #14	Virginia L.	Mustard	227	542
Layton and Layton Inc.	William	McDwaine et al	228	88
Lynch	Levin J.	Oliver V. James et al	228	304
Littleton	Lida et al	John J. Wagoner et al	228	513
Le Cates	Levin Spencer	James Emory Skelley	229	351
Lockwood	Lee	Frank Helm et al	230	497
Lynch	Lillie #5 K.P.	James M. Tunnell	231	69
Lodge Daughters Crescent	James St.	Mutter et al	231	332
Lodge Trustees of Millsboro	Elias J.	Elliott et al	232	57
Lowe	Larry et al	Elija H. Nelson et al	232	353
Lathbury	Lewis C.	James M. Tunnell	234	117
Long	Lemuel	Elias J. Moore et al	234	358
Long	Lemuel	William S. Murray et al	234	361
Lodge Lewis Council #14	Littleton F.	Ross	234	326
Layton	Landreth	Francis M. Gum et al	235	457
Lake	Lillie J.	Elmer C. Lake	236	141

GRANTEE	From	GRANTOR	Book	Page	
Lovett	Lester C.	Ratie Ann Deputy <sup>etal</sup>	237	318	✓
Long	Lydia A.	David C. Williams <sup>etal</sup>	238	233	
Lovett	Lester C. etal	George H. Hall <sup>etal</sup>	238	402	✓
Lingo	Lingo	Alexander St. West	238	336	
Lane	Lohie <sup>etal</sup>	Gove S. Vent	242	355	
Long	Lizzie K.	Atwood A. Lynch	243	7	1
Long	Luster	Philip C. Matthews	244	35	
Libbleton	Lulu B. etal	Oliver Cordrey <sup>etal</sup>	244	158	
Lank	Lewie L.	Andrew J. Lynch Jun	245	357	
Lockerman	Leroy J.	Harlan M. Staller <sup>etal</sup>	246	114	
Lindle	Lizzie A.	Greensburg A. Short <sup>etal</sup>	248	97	
Long	Samuel	Effie B. Williams <sup>etal</sup>	248	338	
Lovett	Lester C.	Julia C. Lovett	248	482	✓
Lodge King Solomon #24	Solomon #24 <sup>D. 7. + B. 7. M. etal</sup>	Lewis Special School <sup>Dist.</sup>	249	42	
Lambden	Lillian E. <sup>#3 etal</sup>	Howard J. Cooke (Trus)	249	539	
Lodge Burton Chapter	Lillian E. <sup>#3 etal</sup>	Lewis Special School <sup>Dist.</sup>	249	42	
Lambden	Lillian E.	Minos A. Short <sup>etal</sup>	250	42	
Lovett	Lester	Joseph M. Watson <sup>etal</sup>	250	323	
Layton	Landreth <sup>see 21.</sup>	Mary Coe Patterson	251	569	
Lynch	Lulu C.	William T. Short <sup>etal</sup>	252	283	✓
Lynch	Lulu C.	Adela E. Dale <sup>etal</sup>	253	252	
Legates	Loletia <sup>etal</sup>	Alphonso Haggard <sup>etal</sup>	253	299	
Lowe	Lucy B.	Katherine H. Lane <sup>etal</sup>	253	441	
Layton	Lena B.	Jacob T. Campbell	253	498	
Legates	Levin S. etal	Harry St. Johnson <sup>(Sh44)</sup>	255	26	
Laird	Lydia C. etal	Drenee du Pont <sup>etal</sup>	255	282	✓
Lindale	Lida L.	Jane Lindale <sup>etal</sup>	256	426	
Lovett	Lester C.	Elizabeth S. Hammond	256	559	✓
Layton	Landreth L.	Caleb R. Layton	257	56	✓
Layton	Landreth L.	Edwin C. Ryan <sup>(Trus)</sup>	257	58	
Lambden	Lillian E.	Elijah C. Stooten <sup>Em</sup>	257	588	
Laird	Lydia C. etal	Drenee du Pont <sup>etal</sup>	258	524	✓
Layton	Landreth L.	Elijah St. Short <sup>etal</sup>	259	148	
Llyone	Lela	George St. Williams	259	339	
Legates	Levin S. etal	William A. Johnson <sup>etal</sup>	259	356	
Long	Luthenia	Mary M. Lockwood <sup>etal</sup>	259	426	
Lovett	Lester C.	Martha Delema Draper <sup>etal</sup>	260	65	
Lynch	Laura J. St. <sup>etal #63 etal</sup>	Rehoboth Heights <sup>Dist.</sup>	261	124	
Lodge Trustees for Bill C. Hays	Bill C. Hays <sup>Temple # 974 S. B. P. G. etal</sup>	Rebecca Dunn	262	444	
Lodge Trustees of Nettie Saunders	Nettie Saunders <sup>etal</sup>	Rebecca Dunn	262	444	

AAD947

GRANTEE	From	GRANTOR	Book	Page
Long	Lerie H. et al	I Ulea A	Thomas <sup>et al</sup>	264 160
Larimore	Lizzie M. et al	Daniel Lee	Short	264 224
Long	Leonora <sup>Norman</sup>	Louis A.	Chambers <sup>et al</sup>	264 369
Lynch	Lula C.	Jennette E.	Miller <sup>et al</sup>	265 94
Lowe	Lucy B.	Com. of	Lewis	265 457
Lovett	Lester C.	Daniel	Hirsch <sup>et al</sup>	265 504
Lowe	Lucy B.	Arthur L.	Lynch <sup>et al</sup>	265 578
Lovett	Lester C.	Elmer J.	Hilkine <sup>et al</sup>	265 169
Lowe	Lucy B.	Com. of	Lewis	267 374
Lowe	Lucy B.	Com. of	Lewis	267 378
Longfellow	Lerby C. <sup>et al</sup>	Longfellow Mfg. Co		267 410
Lecater	Larminia C. <sup>et al</sup>	George L.	Long <sup>et al</sup>	267 581
Laird	Lydia C. <sup>et al</sup>	Samuel M.	Harrington <sup>et al</sup>	267 583
Laird	Lydia C. <sup>et al</sup>	Lone M.	Schilling	267 585
Lodge Jr. A. U. A. M. <sup>Chillemille</sup>	Max		Bunting <sup>et al</sup>	267 571
Lekites	Lucinda	Carrie H.	Lynch	268 377
Le Cates	Levin S. <sup>et al</sup>	James E.	Lloyd <sup>et al</sup>	270 106
Le Cates	Levin Spence	Albert E.	Chipman <sup>et al</sup>	270 108
Lloyd	Linwood S.	James E.	Lloyd <sup>et al</sup>	271 255
Lowe	Lucile James	Maggie M.	Lowe <sup>et al</sup>	271 584
Layton	Landreth S.	John H.	Baker	272 217
Layton	Landreth S.	John H.	Layton <sup>et al</sup>	272 491
Lodge U. A. of Truc. Reformers	Sallie M.		McC <sup>et al</sup>	272 583
Layfield	Lillie <sup>et al</sup>	Chauncey L.	Hastings <sup>et al</sup>	273 342
Lowe	Lucile James	Maggie M.	Lowe <sup>et al</sup>	273 417
Le Cates	Lillie C. <sup>#17 P. O. F.</sup>	Herbert B.	Le Cates <sup>et al</sup>	273 495
Lodge Trustees of Golden Rule	Trustees of Atlantic	Lodge		273 557
Lecater	Lea C.	John H.	Long	274 51
Lockerman	Lewis R.	Skillard E.	Johnson <sup>et al</sup>	277 13
Laurel Major <sup>3rd Council of</sup>	George J.	Burnell <sup>et al</sup>		277 89
Lodge Trustees of Moriah	Leah Burton	Paynter <sup>et al</sup>		277 389
Lovett	Lester C.	Geo. St.	McC <sup>et al</sup>	277 552
Langford	Lillie Virginia	Madaline	Stotten <sup>et al</sup>	277 144
Layton	L. Lee Jr.	Harry St.	Johnson	278 562
Long	Lucy B.	Elmer	Layfield <sup>et al</sup>	280 213
Lovett	Lester C.	Jacob Leonard	Clendani	280 480
Laird	Lydia C. <sup>et al</sup>	Margaret	Street	281 131
Long	Leonora N.	The Sussex Trust Co.		281 375
Logan	Lura <sup>et al</sup>	David H.	Argo <sup>et al</sup>	282 359
Lovett	Lester C.	Della H.	Hall	283 287

GRANTEE	From	GRANTOR	Book	Page
Lodge Millsboro Council	#5 O. U. A. M.	Rodney Council #13	283	331
Lodge Millsboro Council	#5 O. U. A. M.	Washington Circle #7	283	549
Lynch	Lester C.	Raymond & Rayne	284	202
Lynch	Lester C.	Lemuel Lynch	284	381 ✓
Lodge Golden Rule #17	Inc.	Nellie Kadakin	284	419
Leves Fire Department	Inc.	William C. Walsh	285	126
Layton	Landreth L.	Ida C. Short (Erx)	285	237
Lloyd	Linwood S.	Clemma Lloyd	285	283
Larrimore	Lizzie B. et al	Leroy B. Hedley et al	285	438
Lynch	Lulu C.	Lucrezia St. Brittingham	288	101 ✓
Layton	Landreth L.	John S. Isaacs	288	168
Layton	Landreth L.	Howard H. Bramhall	288	173
Lockerman	Lewis B.	Lewis B. Richards	288	473
Larrimore	Laulie	Wm. J. Draper et al	289	18
Layton	Landreth L.	Rath of Office	289	291
Layton	Larry C. et al	Hettie J. Hudson	290	135
Lank	Letitia	James J. Lank et al	290	549
Lodge Menloven Grange	#20	Sallie J. Tunnell	290	313
Lynch	Lula May	Union Cemetery Co.	291	297
de Cates	Levin Spencer	Eugene H. Hart	291	331
Lynch	Lula C.	Kalsh S. Baker, Trust	291	385 ✓
Lloyd	Linwood S.	James E. Lloyd, et al	291	546 ✓
Layton	Landreth L. et al	Certificate of Condemnation	292	53
Lank	Linda E.	William E. Martin	294	285
Layton	Landreth L.	John S. Isaacs	296	305
Lroux	Lina, et al	Elmer Strum, et al	297	443
Lord	Lucinda	Hebron Lodge No. 14 I. O. O. F.	297	541
Rathbury	Louis E. et al	Eva M. Townsend	298	44
Layton	Landreth L.	John S. Isaacs (Rec. of Land)	298	61
Layton	Landreth L.	John S. Isaacs (Rec. of Land)	298	63
Layton	Landreth L.	John S. Isaacs (Rec. of Land)	298	64
Layton	Landreth L.	John S. Isaacs (Rec. of Land)	298	66
Layton	Landreth L.	John S. Isaacs (Rec. of Land)	298	68
Louyefellow	Leroy C.	William B. McNeal, et al	298	376
Lynch	Lillie M.	Lulu K. Pruitt, et al	298	380
Lovett	Lester C. et al	Bunting's Nurseries, Inc.	300	348
Lovett	Lester C.	The Milford Trust Co.	301	148 ✓
Lodge Wigwam of Wissahickon	Libe No. 20 Imp'd. O. R. M.	Joshua M. Long, et al	302	6
Lank	Letitia	Emma L. Lank, et al	303	410

AAD947

GRANTEE		From	GRANTOR		Book	Page
Hittleton	Rulu B.	Joanna	Hittleton	304	84	
Long	Levin W.	Isiah C.	Long	305	247	
Laurel	Mayor and Council of	Hattie H.	Hegeman	305	269	
Synch	Rula C.	Raymond E.	Ringler, et al	306	412	
Hong	Renuel, Dr.	Virgil W.	McCabe, et al	306	530	
Recates	Kevin S., et al	Hille E.	Recates	306	537	
Synch	Sonnie J.	Leroy W.	Wilkins (expts)	307	337	
Long	Levora Norman	Benjamin E.	Bradley, et al	308	339	
Lohmeyer	Lillian Dible	Sophia E.	Stiebel	308	412	
Rayfield	Lillie A. et al	Edward H. Palmer		308	525	
Rayfield	Lida May, et al	Granville A. Cannon		311	31	
Lowc	Lucy B.	Kent Real Estate Corp.		311	66	
Rayton	Laura H., et al	Caleb Rodney Layton Brd, et al		312	126	
Lowc and	Rollith, et al	Adjudication of Bankruptcy		313	81	
Longfellow	Leroy C.	Charles E.	Hurley, et al	313	233	
Longfellow	Leroy C., et al	Home Owners Loan Corp.		313	239	
Layton	L. Lee, Jr., et al	James B. Carey		313	289	
Lippert	Lucretia, et al	Willard S. Smith, et al		314	375	
Layton	L. Lee, Jr.	Harley J. Conway, et al		314	552	
Hoett	Lester, et al	David B. Williams, et al		315	253	
Frank.	Linda E.	Fredrick P. Whitney		316	117	
F. Cates	Levin, et al	Dollie Calson Waller, et al		316	95	
F. Miles	Levin, et al	Henry W. Siggell, et al		316	157	
Schorman	Lela M.	Lidia G. Reynolds		316	519	
Synch	Levin, et al	Harold S. Synch, et al		317	261	
Synch	Lela	George W. Milligan		317	538	
Synch	Lela	George W. Milligan		317	539	
Falkbury	Lena	State of Delaware		318	17	
Recates	Levora	Lilli E. F. Cates		318	127	
Hittleton	Lester W. et al	Vincent O. Whalley, et al		318	525	
Recates	Levin S. et al	Lilli E. Recates		321	57	
Longfellow	Leroy C.	Lorin E. Thompson, et al		321	248	
Longfellow	Leroy C.	Lorin E. Thompson, et al		321	249	
Longfellow	Leroy C.	Lorin E. Thompson, et al		321	256	
Loorage	Lettie A. et al	Georgia A. Waller		321	589	
Light	L. Lloyd, et al	Ralph L. Bennett, et al		321	561	
Layton	Laura H. et al	Julian Thomas Robinson, et al		321	577	
Fodge, Askatum Tribe No. 25.						
Independent Order of Red Men		William P. Short		321	580	
Fodge, Rising Sun, No. 24, et al		Trustees of The Delaware Annual Conference of The Methodist Church		321	583	



GRANTEE	From	GRANTOR	Book	Page
de Cates	Lewis Spencer	Joseph H. Giff, "guardian"	322	210
Laurel	Mayor and Council	William S. Records, et al.	320	469
Lodge, Hebrew	M. H. J. Sedgwick	Edw. Luton Country, Inc.	321	483
Luffellon	Leroy C. et al.	Charles C. Allen, et al.	324	94
Luff	Linda J. et al.	Orlando S. Murray, et al.	324	119
Luffhart	Lucien S. et al.	Harley P. White, et al.	324	1121
Layton	L. Lee et al.	John S. Isaacs, "fiduciary of same"	325	89
Luffellon	Leroy C. et al.	Mattie A. Miller	325	168
de Cates	Lewis Spencer	Edwin W. Bates, et al.	325	327
Layfield	Lida M. et al.	Wash. W. Atkins, et al.	325	450
de Cates	Lewis Spencer	Annis R. Sellers, et al.	326	151
Lodge, Angela Stange	M. 31, & Patron of Household	Board of Education of the Lewis Special School District	326	476
de Cates	Lewis Spencer	Sussex Trust Co.	327	175
Lewis	Lillian Mae	Minnie K. Taylor, et al.	327	204
Lloyd	Lulu M.	Harl. H. Brown, et al.	327	483
de Cates	Lewis S. et al.	Louis E. Thompson, et al.	328	57
Lloyd	Leggie, et al.	Eloa. May Hearse, et al.	328	252
de Cates	Lewis S. et al.	Marjorie S. Peterson, et al.	328	269
Luffellon	L. Roy C.	Josephine M. Tickell	328	432
Luffellon	L. Roy C.	Josephine M. Tickell	328	433
Luffellon	L. Roy C.	Eli S. Crippen, et al.	331	554
Lore	Lucy B.	William M. Gore, et al.	331	53
de Cates	L. S. et al.	James H. Phillips, et al.	331	349
Lore	Lula Gintude	Elena S. Phillips, et al.	331	390
Lauden	Lillie M. et al.	Lulu M. Atkins, et al.	331	484
Laurel	Mayor & Council	Harold S. Foreman, et al.	331	456
Layton	Laudeth Luff	Cypress Farms, Inc.	332	394
Layton	Laudeth Luff	Anna H. Layton, et al.	332	1100
Lynch	Samuel G.	Mabry Lynch, et al.	332	436
Lauden	Lillie M.	Elizabeth M. Lunge, et al.	333	168
Luff	Laura E.	George M. Baker, et al.	333	205
Lynch	Lottie M.	Lara M. Pearson, et al.	334	364
Luffellon	Leroy C.	Lida M. Evans, et al.	336	123
Lynch	Luther H.	William S. Mc Cabe, et al.	336	211
Layton	Laura C.	Alfred S. Dorey, Jr.	336	498
Lodge, Doris	"30, A. S. & M.	Masonic Hall, et al.	337	64
Luff	Laura H.	Edward Luff, et al.	337	149
Lore	Laura B.	Joseph C. Lewis, (widow)	337	494
Lathbury	Louis C.	Foreman Co. Lathbury, et al.	338	586
Lodge	Louis Council No. 13. (A. O. U. W.)	Trustees of M. C. Church of W. Va.	315	289

AAD947

GRANTEE

From

GRANTOR

Book Page

q. ad.	q. Antie C.	John	Poos, <sup>1st</sup>	342 191
q. ag.	q. ana	Irma's Francis	Grant	342 65
q. ag.	q. an m.	James E.	Lloyd, <sup>1st</sup>	342 573
q. ag. fellow.	q. Roy C.	Franklin G.	Blades, <sup>1st</sup>	344 89
q. art.	q. Estel C.	Mary Hall	Grider, <sup>1st</sup>	344 171
q. ag.	q. ana E.	Edith C.	Simple, <sup>1st</sup>	344 320
q. Grades.	q. acie C.	Thomas	Beck,	345 43
q. ayfield.	q. ad m. <sup>1st</sup>	Robert J.	Adkins, <sup>1st</sup>	345 263
q. ayfield.	q. ana H.	Daniel J.	Layton, Jr., <sup>1st</sup>	345 501
q. ayck.	q. yda C.	James	Trust Co.,	345 546
q. one.	q. ycy B.	Richard Beebe,		346 245
q. ag.	q. ana <sup>1st</sup>	George G.	Loug, <sup>1st</sup>	346 485
q. ayfield.	q. yda <sup>1st</sup>	Oscar H.	Chapbell, <sup>1st</sup>	347 115
q. ayver.	q. yzetta S. <sup>1st</sup>	Mary Waters	Chappel,	347 274
q. armore.	q. yppie <sup>1st</sup>	William B.	Mears, <sup>1st</sup>	348 204
q. local.	q. 19 & local 199	Anna S.	Ermany	348 343
q. aug.	q. orilla	Anna Eliza	Lab.	349 81
q. elman.	q. ucratia, <sup>1st</sup>	Isabel H.	Jacob.	349 107
q. elman.	q. uclia	Edulis J.	Gelman	350 123
q. akerman.	q. ia May	Arthur B.	Chapbell, <sup>1st</sup>	350 257
q.loyd.	q. ulu M. <sup>1st</sup>	James E.	Lloyd.	350 511
q. ad.	q. is R. <sup>1st</sup>	William J.	Seltzer, <sup>1st</sup>	351 308
q. ad.	q. is R. <sup>1st</sup>	Edwin M.	William, <sup>1st</sup>	352 87
q. anar.	q. izie M. <sup>1st</sup>	Edith C.	Cordrey, <sup>1st</sup>	353 140
q. anar.	q. ester R. <sup>1st</sup>	Marvise Franklin	Davidson	353 475
q. eed.	q. Lucy A. <sup>1st</sup>	Fredrick	Reger,	354 459
q. owell.	q. ester C.	Edgar Snow	Community Bldg. no.	355 13
q. ag.	q. ymie M. <sup>1st</sup>	William J.	Loug, Jr., <sup>1st</sup>	355 373
q. ayck.	q. ola C.	Emma J.	Thurman	355 376
q. ane	q. iene Maria	Harry C.	Shudaniel,	355 530
q. ackerman.	q. ighten S. <sup>1st</sup>	Margaret A.	Domau,	356 48
q. ackerman.	q. ia M. <sup>1st</sup>	Margaret A.	Domau,	356 48
q. scales.	q. ezeu S. <sup>1st</sup>	Arthur M.	Massy, <sup>1st</sup>	357 232
q.loyd.	q. ymood S.	Charles R.	Smith, <sup>1st</sup>	357 248
q. aciter.	q. ymie M. <sup>1st</sup>	Helena C.	Huntou, <sup>1st</sup>	357 452
q. ayton.	q. uetta	Joseph M.	Cahall, <sup>1st</sup>	357 536
q. ackerman.	q. ighten S. <sup>1st</sup>	Fredrick Claude	White, <sup>1st</sup>	358 118
q. ackerman.	q. ia M. <sup>1st</sup>	Fredrick Claude	White, <sup>1st</sup>	358 118
q. ag.	q. ura M. <sup>1st</sup>	Paul C.	Pellin, <sup>1st</sup>	358 167
q. ankford.	q. louise A. <sup>1st</sup>	Mary B.	Hall	358 420

GRANTEE		From	GRANTOR	Book	Page
Lodge, Union #3, Independent &			Priscilla Francis Galls,	358	360
Order of Odd Fellows			Anna S. Emmanay,	359	49
Local, 929 & Local 199			Louisa B. Brittain,	359	294
Knights, Leroy C.			Joseph M. Darkey,	359	330
Knights, Leroy C.			William S. Lamb,	360	89
Knights, Leroy C.			Charles W. Kearns,	362	134
Knights, Leroy C.			Edith Sloan Middleton,	362	142
Knights, Leroy C.			Ellis S. Johnson,	363	54
Knights, Cabinet work,			Elizabeth Stearns Collins,	363	331
Knights, Leroy C.			Samuel M. Sloan,	364	364
Knights, Leroy C.			Robt. Day Headopment Co,	364	365
Knights, Leroy C.			Mark A. Wiley,	364	344
Knights, Leroy C.			J. Edward Galle, "Sister"	364	352
Knights, Leroy C.			James C. Lloyd,	365	273
Knights, Leroy C.			Howard S. Galls,	365	379
Knights, Leroy C.			Robert D. Wiley,	365	384
Knights, Leroy C.			John A. Keighy,	365	486
Knights, Leroy C.			Lewis Peatty Co,	366	112
Knights, Leroy C.			Samuel S. Crigate	367	13
Knights, Leroy C.			John S. Webe,	367	599
Lodge, Union #3, I.O.O.F.			Geary Court of Sussex County,	367	390
Knights, Leroy C.			Commissioners of Sussex,	368	1180
Knights, Leroy C.			Charles E. Mearns,	369	331
Knights, Leroy C.			Miss Louisa Mearns,	369	511
Knights, Leroy C.			George C. Group,	370	572
Knights, Leroy C.			William S. Massey,	371	16
Knights, Leroy C.			Lester M. Keuffman,	371	43
Knights, Leroy C.			D. Preston Lee,	371	423
Knights, Leroy C.			Clara S. Johnson,	372	314
Knights, Leroy C.			Clara S. Johnson,	372	314
Knights, Leroy C.			Thomas B. Nelson,	372	436
Knights, Leroy C.			Emma P. Peltz,	373	10
Knights, Leroy C.			Leiden C. Marvel,	373	50
Knights, Leroy C.			Edgar M. Stone,	373	146
Knights, Leroy C.			Noah Deubs, Jr.,	374	429
Knights, Leroy C.			William R. Williams,	374	424
Knights, Leroy C.			Marion S. Carrington,	375	171
Knights, Leroy C.			Robert C. Curtin,	375	460
Knights, Leroy C.			William S. Culow,	379	329

AAD947

GRANTEE		From	GRANTOR	Book	Page
Leland,	Laura M.		Viola S. Hudson,	377	477
Line,	Loretta		John Clifford Hill,	377	494
Lynn,	Lillian		William D. Emerson,	378	164
Lynn, School District	Lillian		Charles H. Mills,	380	139
Lynn,	Lillian		Theodore A. Hall,	380	309
Lynn,	Lillian		Theodore A. Hall,	380	309
Lynn,	Lillian		Grace J. Pettyjohn,	380	467
Lippold,	Lee J.		Anne D. Wood,	382	460
Lippold,	Lee J.		Anne D. Wood,	382	461
Lynch,	Lillian		Commissioners of School,	382	575
Lorckerman,	Lewis R.		Leon McCauley,	383	319
Luskart,	Lucien		Harley P. White,	384	234
Lodge, Hudson M. of the Independent					
new of Odd Fellows at School			Lillian J. Messick,	384	428
Logan,	Lura M.		Miles Edward Argo,	384	468
Longfellow,	Leroy C.		Harry Emory,	385	54
Lopore,	Loretta		Edna Lange Brady,	385	522
Long,	Lavin		Ruth Wilkins,	386	323
Lorris,	Lenna		Ben Baker,	386	551
Logan,	Lura M.		Charles Kreider,	387	78
Lynch,	Lolita C.		M. Kathleen Drubaker,	387	208
Laudes,	Lamuce J.		Harry Laudes,	387	258
Lickerman,	Lighton J.		Lamuce J. Card,	387	298
Lerine,	Louis		Arnou E. Hudson,	387	418
LeCompte,	Lillian J.		Lillie Morgan Harrington,	387	486
Lerine,	Louis		Grace A. Lerman,	388	125
Lathbury,	Lewis C.		Norman C. Priddyman,	388	361
Lowe,	Lena C.		John C. Taylor,	391	493
Littleton, Lee, "Special School District"			Atlantic Ice Manufacturing Co.,	391	587
Littleton, Lee, "Special School District"			Atlantic Ice Manufacturing Co.,	391	589
Local Union No. 876			Anna D. Lowrey,	392	104
Lowe,	Lena M.		Neolan H. Lowe,	393	157
Loubford,	Lillie Louisa		Mack Lee Phillips,	393	475
Lynn,	Laura H.		Anne D. duPont,	394	31
Lions Club of Laurel			Robert S. Brock,	395	39
Layfield	Lillie A.		Annie M. Neam Esq.,	395	165
Littleton	Lester W.		Laurence C. Walker,	396	537
Lynch	Lillian P.		L. Emory Ellis	397	400
Lecater,	Lavin Spencer		Blanche C. Stott	398	233
Laurel, Special School District			Pearl Hudson Johnson	400	431

GRANTEE	From	GRANTOR	Book	Page
Laurel, Special School District, Board of Education		Pearl Hudson Robinson	400	434
Laurel, Special School District, Board of Education		Charles J. Hudson	400	436
Laurel, Special School District, Board of Education		Charles J. Hudson	400	439
Layton, Lawrence C.		Halsted P. Layton	401	150
Layton, Lawrence C.		Halsted P. Layton	401	151
Lankford, Lottie C.		Herbert Leslie Crosby	401	329
Luria, Lestrice O.		Max Hall McCabe	401	375
Lewis, Lloyd J.		Harriet B. Long	403	104
Littleton, Louis		Clarence Warrington	403	341
Littleton, Lester W.		Frank C. Gaskridge	403	407
Layfield, Lida M.		George W. Wingate	406	70
L. Lewes, Board of Public Works		Commissioners of Lewes	406	89
"a" Lowe, Laura E.		John E. Taylor	406	244
La Bar, Lucretia V.		John B. Massey	406	262
		(also Mrs. Buxton Massey)	406	262
Lane, Leon		Charles H. Wheatley	406	317
Laurel, Special School District, Board of Education		Clifton Center, Inc.	406	544
Laws, Lester		Merrill E. King	407	175
Lanthrop, Lucy J.		Robert Y. Lanthrop	407	476
Laws, Lester		James C. Morris	408	389
Long, Lura Frances		Malvina Long	408	433
Lewis, Linwood		Henry Linwood Lewis	409	41
Lewis, Linda W.		Indian River Poultry Farm	409	580
Lodge, Local Union No. 2013 of the United Brotherhood of Carpenters & Joiners of America			409	281
Lort, Leonard C.		Leonard E. Watson	409	281
Le Cates, Louise		James R. Carey	410	190
Lodge, Prince Hall Masonic		George Collins	411	98
Layton, Lorraine		Thomas H. Fooks	411	339
Le Compte, Lillian		Rufus J. Mitchell	412	36
Le Cates, Lea C.		Samuel J. Ingraves	412	125
Layton, Harry E.		Ira Howard Frost	412	321
Ellie, Miss Elizabeth		Joseph M. O'Neil	412	376
Le Cates, Lucy A.		Mabel L. Hayden	412	412
Langley, Leona P.		John H. Hudson	413	137
Littleton, Louis		Sue Marine Bely	413	208
Layfield, Lida M.		Clarence Warrington	414	487
Lone, Lucile P.		Maudie E. Wilkerson	415	151
Lillie, Miss Elizabeth		David A. Petry	415	400
Lynch, Lillian		Myra H. McAllwaine	415	592
		State of Delaware	416	236

AAD947

GRANTEE	From	GRANTOR	Book	Page
Lewis,	Lillian May <sup>etal</sup>	Frank B. Timmons <sup>etal</sup>	416	554
Lynch,	Louis A. <sup>etal</sup>	William B. Davidson <sup>etal</sup>	416	580
Littleton,	Lulu B. <sup>etal</sup>	Alton J. Littleton <sup>etal</sup>	419	351
Le Cates,	Lucille <sup>etal</sup>	Photob. Indian Beach Surf Club, <sup>inc</sup>	420	400
Lockerman,	Lydia <sup>etal</sup>	Agnes M. Giley	417	319
Lilie,	Lois Elizabeth <sup>etal</sup>	Mabel A. Hayden	423	192
Lloyd,	Lulu M. <sup>etal</sup>	Ernest A. Bibe <sup>etal</sup>		
Lynch,	Louis <sup>etal</sup>	Willard Memorial Hospital, <sup>inc</sup>	424	145
Ligates,	Louis <sup>etal</sup>	Emma L. Aubrie <sup>etal</sup>	424	408
Lane,	Louis <sup>etal</sup>	William P. Davis		
Lockerman,	Lydia <sup>etal</sup>	Charles R. Wilson <sup>etal</sup>	425	264
Lowe,	Lynwood <sup>etal</sup>	John B. Lowe <sup>etal</sup>	426	177
LeCates,	Loren Spencer <sup>etal</sup>	M. Dail Coulbourn <sup>etal</sup>	426	213
Lehart,	Lucian J. <sup>etal</sup>	Aubrey P. Murray <sup>etal</sup>	427	205
Larrimore,	Lizzie D. <sup>etal</sup>	Ralph L. Bennett	432	104



	GRANTEE	From	GRANTOR	Book	Page
	Lynch	Michell	Josiah Cordrey	24	164
	Lank	Michell	Archibald Flemming	30	175
	Lank	Mitchell	John Lank (of James)	31	496
	Lewis	Major	James Derickson	35	464
	Layton	Mills H.	Arthur Williams	38	400
	Lank	Mitchell et al	Robert White et al	41	355
	Long	Mary et al	William Dunning	44	219
	Layton	Miles A.	Thomas Evans et al	48	432
	Layton	Mitchel et al	Lovey Ross et al	49	22
	Ldw	Mary	William Williams	49	283
	Long	Mary	James Steel (Shff)	50	387
	Lank	Mary	Kendal Atkins et al	53	149
	Lank	Mary S.	John C. Lank et al	54	2
	Lank	Mary	Peter C. Lank et al	54	22
	Lynch	Minos	Peter F. Causey et al	54	215
	Lank	Mitchel	Samuel Pottyman et al	56	74
	Lynch	Mary A.	Mary St Lynch et al	60	268
	Lynch	Mary St.	Joshua Chandler et al	63	218
	Lamb	Margaret	Lewis P. Kinsey et al	64	108
	Little	Mary	Hettie Fountain et al	68	176
	Lofland	Mark G. et al	William F. Jones (Shff)	69	477
	Little	Mary	Isaac Cannon et al	70	61
	Lynch	Mary et al	William H. King et al	71	602
	Lynch	Mary et al	William H. King et al	71	612
	Lynch	Mary G.	Sallie G. Lynch et al	71	667
	Lewis	Maria	William St. Delaney et al	74	385
	Lingo	Minos B.	Leven J. Gray et al	76	328
	Lynch	Mary St.	William A. Derickson et al	77	371
	Lank	Maria et al	Ebenzer Holland et al	79	161
	Lank	Maria et al	William H. Holland et al	79	359
	Lister	Malvina	Thomas A. J. Holloway et al	79	427
	Long	Mary	John Hickman et al	81	183
	Lofland	Mark G.	Eli R. Sharp (Shff)	84	482
	Lodge	Martin V.B.	Samuel J. Lodge et al	85	312
	Layton	Mary Ann	George P. Morris et al	87	78
	Lingo	Minos B.	James St. Lowe et al	87	173
	Laushe	Mary R.	David Laushe et al	88	98
	Layton	Mary A.	Benjamin Burton et al	89	97
	Layton	Mitchel	Harriet Hadman et al	89	224
	Layton	Mitchel	Isaac St. Cannon et al	89	592

AAD947

GRANTEE	From	GRANTOR	Book	Page
Layton	Mitchel <sup>etal</sup>	Ambrose Cannon <sup>etal</sup>	90	343
Layton	Mitchel	Clement Mutter <sup>etal</sup>	90	488
Layton	Mitchel	John Hillis <sup>etal</sup>	90	490
Lofland	Mark G. (Jr)	William H. Ratcliff <sup>etal</sup>	91	313
✓ Lingo	Minos B.	Lorenzo B. Cannon	92	80
Lingo	Margaret H.	Johnson Th. Cannon <sup>etal</sup>	92	353
Long	Mary H.	George L. Gray <sup>etal</sup>	92	357
Lynch	Manaen J.	Alfred Lynch <sup>etal</sup>	93	92
Lynch	Mary H.	John R. Steele <sup>etal</sup>	93	262
Lofland	Mark G.	William H. Ratcliff <sup>etal</sup>	93	579
Layton	Mary A.	George P. Morris <sup>etal</sup>	94	192
Legates	Margaret E.	Perry J. Darby <sup>etal</sup>	94	461
Luddlum	Mayon	Charles E. Patrie <sup>etal</sup>	95	577
Lanc	Mary C.	William Evans <sup>etal</sup>	99	166
Lodge	Martin V.	Samuel J. Lodge <sup>etal</sup>	99	427
Lodge	Martin V.	David Hall <sup>etal</sup>	99	429
Layton	Mary A.	Robert J. Houston <sup>etal</sup>	99	518
Lofland	Mark G. etal	Daniel J. Griffith <sup>etal</sup>	100	431
Lewis	Martha E. etal	William E. Cannon <sup>etal</sup>	101	77
Lynch	Maggie	Alphonsia M. Small <sup>etal</sup>	101	211
Lewis	Mary E.	George P. Hitch <sup>etal</sup>	101	349
Lofland	Mark G.	William H. Ratcliff <sup>etal</sup>	102	399
Lofland	Mark G.	George Russell	102	403
Lacey	Mary A.	Skillard S. Lacey <sup>etal</sup>	103	510
Low	Mary E.	Elijah Greene <sup>etal</sup>	104	73
Lankford	Martin V.	Lilleton Lankford <sup>etal</sup>	104	385
Lofland	Mark G.	William J. Simpson	105	429
Layton	Margaret A.	Castelia Corbin	105	481
Layton	Margaret A.	Amos N. Corbin <sup>etal</sup>	105	482
Lofland	Mark G.	Thomas A. Watson <sup>etal</sup>	105	486
Layton	Mitchell <sup>etal</sup>	Lurana S. Muse	105	520
Lynch	Margaret E.	Charles H. Skebb <sup>etal</sup>	106	224
Layton	Margaret A.	Samuel M. Jones <sup>etal</sup>	106	419
Lynch	Margaret E.	Fannie A. Duker	106	483
Lofland	Mark G.	William F. Causey <sup>etal</sup>	107	118
Lofland	Mark H.	Elizabeth Conden <sup>etal</sup>	107	151
Lynch	Mary J. etal	Sarah E. Lynch	110	169
Lynch	Mary E.	William H. King <sup>etal</sup>	110	509
Long	Mary E.	Elisha Hillson <sup>etal</sup>	111	236
Layton	Mitchell	Charles F. Richards <sup>etal</sup>	111	509

GRANTEE	From	GRANTOR	Book	Page
Lynch	Mary C. <sup>etal</sup>	Skillard S.	Lynch <sup>etal</sup>	112 308
Lesley	Mallinda	James St.	Hard <sup>etal</sup>	113 253
Lowe	Martha E.	Workingman's Loan Assn.		114 279
Lynch	Mary Betal	William A.	Lynch	114 435
Lodge	Martin V.	Samuel D.	Lodge <sup>(Adm.)</sup>	114 488
Lodge	Martin V.	Mary J.	Lock <sup>etal</sup>	114 490
Lawrence	Maggie A.	William H.	Stevens <sup>etal</sup>	115 158
Layton	Mitchell	Henry S.	Cannon <sup>etal</sup>	116 375
Layton	Mitchell	Sarah P.	Layton <sup>etal</sup>	116 377
Lynch	Martha E.	James	Anderson <sup>etal</sup>	117 13
Lynch	Mary M.	William H.	Smith <sup>etal</sup>	118 43
Lecates	Mary E.	Hemus C.	Lowe <sup>etal</sup>	118 237
Layton	Mary A.	George P.	Morris <sup>etal</sup>	119 13
Layton	Mary A.	Eugenia	Ellis <sup>etal</sup>	119 14
Llyons	Margaret C.	Skillard S.	Lacey <sup>etal</sup>	119 34
Lofland	Mary E.	John H.	Fruitt <sup>(S.H.)</sup>	121 228
Lodge	Martin V.	Samuel D.	Lodge <sup>etal</sup>	121 322
Lingo	Mary J.	William	Beadenoff <sup>etal</sup>	124 188
Lynch	Mary E.	Henry	Stolfe <sup>etal</sup>	125 98
Lynch	Mary E. <sup>etal</sup>	William L.	Skilque <sup>etal</sup>	125 112
Lankford	Martin V.	Jeremiah	Long <sup>etal</sup>	125 211
Lawson	Martin <sup>etal</sup>	Daniel C.	Townsend <sup>etal</sup>	127 398
Leadenham	Mary H.	Elizabeth St.	Richards <sup>etal</sup>	127 571
Laws	Margaret	John C.	Barwick <sup>etal</sup>	128 295
Lekites	Mamie L.	David H.	Reed <sup>etal</sup>	128 403
Lynch	Mary H.	John R.	Steele <sup>etal</sup>	129 172
Lewis	Martha E. <sup>etal</sup>	Joseph D.	Truiston <sup>(S.H.)</sup>	130 159
Lewis	Martha E. <sup>etal</sup>	Joseph D.	Truiston <sup>(S.H.)</sup>	130 160
Lynch	Maggie D.	Richard	Beebe <sup>etal</sup>	130 213
Lynch	Mary L.	Elihu J.	Morris <sup>(Adm.)</sup>	131 274
Long	Mack C.	Edmund H.	Derrickson <sup>etal</sup>	131 553
Long	Mack C.	E. H.	Derrickson	132 76
Long	Mack C.	E. H.	Derrickson <sup>etal</sup>	132 77
Lofland	Mark G.	Miles J.	Mills <sup>etal</sup>	133 574
Llyons	Margaret C.	John H.	Fruitt <sup>etal</sup>	134 352
Llyons	Margaret C.	Clarence	Beebe <sup>etal</sup>	134 392
Lofland	Mark G.	Joseph A.	Hudson <sup>etal</sup>	135 253
Lekites	Mary H.	John H.	Hudson <sup>etal</sup>	135 321
Lewis	Martha E. <sup>etal</sup>	Robert	Short <sup>(S.H.)</sup>	136 290
Lawrence	Maggie A.	George St.	Lecates <sup>etal</sup>	136 551

AAD947

GRANTEE	From	GRANTOR	Book	Page
Lake	Mary P.	Arthur (attain fact)	Middleton	137 23
Lawson	Martin E. et al	George E. Johnson	137	68
Lewis	Marshall St	William Brasire	137	217
Long	Mary E.	Levin C. Murray	137	232
Law	Mary C.	William R. Law	137	373
Lawson	Martin et al	Harry Prettyman	139	3
Layton	Mitchell	William H. Wroten	139	13
Lattimore	Mabel V.	Bethany Beach Imp. Co.	139	550
Lawrence	Maggie A.	William St. Bryon	140	255
Lewis	Winos G.	William R. Tibbe	140	312
Lawson	Martin et al	Charles F. Richards	141	85
Lewis	Martha E. K.	Daniel Short	141	349
Lank	Maria	Albert H. Lank	142	426
Lewis	Mary C.	Ebe L. Mc Cabe	143	240
Lewis	Mary C.	Edward St. Lynch	143	242
Long	Mary A.	John C. St. Haley	144	500
Lynch	Manacn	Laban H. Murray	145	154
Lecates	Mary E.	William St. Lecates	146	222
Lofland	Mary J.	Annie H. Williams	147	90
Lank	Margaret E.	James H. Hopkins	151	420
Lawson	Martin et al	Robert J. Davidson	151	160
Lynch	Medford L.	Mary A. Lynch	152	87
Lynch	Mary C.	George H. Spicer	152	313
Layton	Martha E.	John H. Hignutt	153	202
Lofland	Mary E. B.	George H. Baynum	154	153
Lackwood	Mary V.	William L. Morris	156	281
Lawson	Martin et al	Robert St. Goslee	156	309
Lynch	Minerva et al	Lydia Hudson	156	452
Lank	Maria	John R. Steele (L. S. H. P.)	157	11
Laws	Mary A.	Frank Jefferson	157	26
Leverage	Mary Jane et al	Elizabeth J. Carry	158	272
Lynch	Minerva	Noah St. Hudson	158	433
Lewis	Martha E. K.	Joseph R. Chipping	159	107
Lewis	Martha E. K.	Henry C. Phillips	159	288
Lewis	Martha E. K.	Edward F. Hearn	159	294
Lynch	Mollie K. et al	Elizabeth Robbins	161	412
Lodge	Martha	James C. Beebe	162	130
Low	Maggie M. et al	Elizabeth H. Covington	162	598
Lefferts	Mary L. et al	Mary A. Caulk	164	160
Lloyd	Major B.	Amos H. Corbin	167	584

GRANTEE		From	GRANTOR	Book	Page
Lewis	Maggie etal		James S. Parsons etal	168	116
Lynch	Manane F.		Jennette C. Guillen etal	168	496
Longfellow	Mary A.		James Chase	169	300
Long	Mary A. etal		William J. Willey etal	170	191
Lloyd	Major B.		Amos K. Corbin etal	172	239
Lewis	Martha C. K.		Thomas F. Elliott etal	173	87
Lockerman	Mina Kelso etal		Rowland G. Baynter	174	307
Lamb	Maranda J.		William D. Dickerson	175	34
Louder	Marietta etal		Kenscy J. Sharp	175	389
Lidstone	Margaret St.		Edward Howe etal	176	229
Lewis	Mary C.		John St. Marud etal	176	538
Lewis	Marshall St.		George St. Stockley etal	176	387
Larrimore	Mariah C.		Charles L. Larrimore etal	176	481
Lombard	Mary C. etal		John L. Mull etal	177	220
Lewis	Mary etal		John J. Kenty etal	179	470
Lynch	Madford		Mary A. Lynch etal	183	64
Lynch	Manaan F.		Thomas C. Duker etal	183	76
Lynch	Manaan F.		William St. Kilking etal	183	80
Lawson	Martin etal		Joseph St. Kimbrow	183	197
Lowe	Minos B. etal		Charles Baynum	184	300
Lynons	Minnie Elsie		William A. Long etal	186	235
Lowe	Minos B.		Mary C. Clogg etal	186	37
Lynch	Margaret C.		William A. Knowles etal	186	205
Lynch	Margaret C.		Samuel J. Register etal	187	327
Lacey	Mary B.		Jarvis D. Harriner etal	187	342
Lewis	Martha C. K.		Elizabeth J. Stittington	187	539
Lacey	Mary B.		Jarvis D. Harriner etal	188	449
Lofland	Mary J.		Anna C. Quattlander etal	188	472
Lynch	Manaan F.		Hettie A. Guillen etal	189	281
Lingo	Mary C. etal		Joshua R. Burton etal	190	144
Lingo	Minos B.		Adolphus J. Cordy etal	190	193
Laramore	Maggie etal		Albert North	190	239
Lawson	Martin etal		John Lawson	191	30
Lynch	Margaret C.		Frank J. Sepper etal	192	526
Lowe	Minos B.		Charles S. Morris etal	193	453
Lowe	Minos B.		Timothy C. Townsend etal	193	460
Lowe	Minos B.		Robert D. Houston	194	53
Lowe	Minnie C.		J. Edward Bailey etal	194	83
Lynch	Margaret C.		Ainsworth Abbott etal	194	283
Laramore	Mary C.		Beriah Sharp etal	194	315

AAD947

GRANTEE	From	GRANTOR	Book	Page
Lynch	Margaret E.	William J. Allen	195	240
Lynch	Margaret E.	John St. Phillip <sup>(att)</sup>	195	547
Lekites	Maud	Hiram R. Burton	196	232
Lawson	Martin et al	George C. Prettyman	198	109
Louder	Marietta L.	Landreth L. Layton	198	145
Lynch	Margaret E.	Emma P. Donovan	198	212
Lindale	Mary E. et al	Benjamin G. Gray	199	351
Lynch	Margaret E.	William J. Wilson	200	5
Lynch	Margaret E.	George St. Hignett	201	426
Lewis	Martha E. K.	Lorenzo St. Marwick	205	201
Laurel Major	and Council of	American Surety Co	207	74
Long	Malvina	Annie E. Williams	208	359
Lofland	Mary J.	Harry V. Lofland	208	510
Legates	Martin et al	William C. Littleton	210	272
Lenhart	Mahlon J.	George J. Harrington	211	212
Lewis	Martha E. K.	Joseph M. Donohay	211	561
Lee	Martin et al	William H. Miller	212	172
Lewis	Mary C.	Elisha J. Duke	212	287
Longfellow	Mary A.	Halbert H. Robinson	213	356
Lofland	Mary J.	William Blaine Atkins	213	505
Lewis	Mary H.	William H. Carsons	214	417
(R) Lewis	Mary H.	Laura V. Carsons	214	421
Long	Malvina	Austin J. McCabe	215	111
Lowe	Minnie E. B.	Minnie E. Nelson	217	6
Long	Mary C.	Joseph E. Shackley	218	171
Lee	Martin et al	Stephen J. Haller	218	14
Long	Millard St.	William J. Newnom	218	503
Lewis	Marshall	John St. Carey	220	120
Lewis	Mary C.	Henry Lynwood Lewis	220	266
Lynch	Mary J.	Melissa R. Hudson	220	586
Lynch	Mollie R.	Sallie A. Owens	221	153
Lewis	Moses et al	Clarence C. Klink	223	368
Levic	Margaret E.	Harry E. Dorn	225	480
Lokoy	Mary E. et al	Levon S. Hearn	227	135
Lawson	Mary A. et al	Alice G. Cleaver	227	249
Lewis	Mary H.	Sol Kline	229	136
Lynch	Mary Jane	Norman S. Lynch	230	590
Lekites	Maud	Charles F. Hubbard	232	142
Lubker	Maud E.	Joseph M. Martin	233	558
Lubker	Maud et al	Littleton J. Ross	234	326



GRANTEE	From	GRANTOR	Book	Page
Lynch	Maggie D. <sup>etal</sup>	Lena M.	Jammamy <sup>etal</sup>	234 537
Lynch	Mary M. <sup>etal</sup>	Horace G.	Taylor <sup>etal</sup>	236 129
Ladd	Merciam D.	James A.	Latchum <sup>etal</sup>	237 483
Lakey	Mary C. <sup>etal</sup>	J. David	Elliott <sup>etal</sup>	239 271
Lesher	Margaret <sup>etal</sup>	Asa	Reynolds <sup>etal</sup>	239 342
Lofland	Mabel M. <sup>etal</sup>	B. Frank	Conroy <sup>etal</sup>	240 125
Lekites	Mary F. <sup>etal</sup>	Joseph M.	Lank <sup>etal</sup>	240 245
Landon	Mildred <sup>etal</sup>	Bertha E.	Gordy	240 391
Lekites	Maud B.	Com. of	Rehoboth	240 440
Lane	Margie <sup>etal</sup>	Gove S.	Vent	242 355
Lynch	Mary L.	John D.	Fisher <sup>etal</sup>	242 335
Lynch	Maherva <sup>etal</sup>	Adolphus H.	Statson	244 136
Littleton	Mary C.	Victoria B.	Stard	245 255
Levitz	Max	Discharge of	Bankrupt	249 356
Laurel Mayor	2nd Council <sup>etal</sup>	Thearon B.	Hearn <sup>etal</sup>	251 464
Layton	Margaret L.	John A.	Gill	253 182
Lenderman	Mertle H.	Co Rehoboth	Heights <sup>etal</sup>	254 219
Lynch	Margaret E.	Charles St.	Frame <sup>etal</sup>	254 514
Lynch	Maggie <sup>etal</sup>	Mary D.	Mumford <sup>etal</sup>	256 398
Lenderman	Mertle <sup>etal</sup>	John D.	McCabe	256 484
Lingo	Miriam <sup>etal</sup>	Com. of	Rehoboth	256 515
Long	Matilda <sup>etal</sup>	Evelyn V. Davis		257 21
Long	Mulverna <sup>etal</sup>	Rehoboth	Heights <sup>etal</sup>	258 343
Lowe	Mae Delila	Harvey	Culver <sup>etal</sup>	258 533
Law	Mary C. <sup>etal</sup>	Bethany Beach Imp. Co.		259 328
Law	Mary C. <sup>etal</sup>	Bethany Beach Imp. Co.		259 330
Lynch	Mary <sup>etal</sup>	Union Oil Corporation		259 470
Lekites	Maud <sup>etal</sup>	Com. of Rehoboth		260 69
Larmore	Marvel <sup>etal</sup>	Edward	Smith <sup>etal</sup>	260 115
Lekites	Maud <sup>etal</sup>	William C.	Cayte <sup>etal</sup>	260 380
Lekites	Maud <sup>etal</sup>	George C.	Shockley	261 240
Langford	Marion M. <sup>etal</sup>	Anna B.	Langford	264 289
Lynch	Minnie J. <sup>etal</sup>	George H.	Arton <sup>etal</sup>	265 20
Lawson	Martin	Frank St.	Lawson <sup>etal</sup>	267 235
Lewis	Mary C.	Cordelia F.	Short <sup>etal</sup>	268 570
Legates	Mary V.	Sussex	Trust Co.	268 579
Long	Maud <sup>etal</sup>	Paul	Junnell <sup>etal</sup>	268 592
Loper	Margaret E.	John R.	Bette <sup>etal</sup>	269 296
Loper	Mark <sup>etal</sup>	John R.	Bette <sup>etal</sup>	269 296
Lekites	May	Mary F.	Stiley <sup>etal</sup>	269 477

AAD947

GRANTEE	From	GRANTOR	Book	Page
Long	<sup>etal</sup> Margaret L.	Margary J. Hamblin	269	558
Long	Mack <sup>etux</sup>	Chas. H. Breasur <sup>etux</sup>	270	464
Lindale	Mary C.	Charles H. Sackett	271	381
Lynch	Mary G.	William G. Bryan	271	416
Lawton	Mirtle	George L. Funds <sup>etux</sup>	272	456
Lowe	Maggie M.	Lubile James Lowe <sup>etal</sup>	273	416
Lindale	Mary C. <sup>etal</sup>	William V. Benson <sup>etal</sup>	274	41
Lodge	Midland <sup>#27</sup> Grange	John A. Jones <sup>etux</sup>	274	363
Lewis	Mabel H. <sup>etal</sup>	Henry J. Lewis <sup>etal</sup>	275	554
Lynne	Minnie C.	Margaret R. Cannon <sup>etal</sup>	277	109
Love	Mary R. <sup>etal</sup>	Mrs. Anne Synar	277	466
Lynch	Madelyn <sup>etal</sup>	Mary C. Moore <sup>etal</sup>	278	559
Lipman	Morris <sup>etal</sup>	Eva B. Williams <sup>etal</sup>	280	176
Lipman	Morris <sup>etal</sup>	Wilbert Vansant <sup>etux</sup>	280	323
R. Le Fevre	Mary A. <sup>etal</sup>	Farmers Bank	280	332
R. Le Fevre	Mary A. <sup>etal</sup>	Farmers Bank	280	334
Lynch	Medford L.	Marvin C. Evans <sup>etux</sup>	280	357
Long	Madaline Hudson	Lena B. Layton	280	587
Lark	Mary A. <sup>etal</sup>	George J. Gott <sup>etal</sup>	281	139
Lipman	Morris	Clarence J. Handy <sup>etal</sup>	281	152
Levitt	Max	John P. Phillips	281	563
R. Le. Fevre	Mary A. <sup>etal</sup>	The Farmers Bank	282	314
Littleton	Mirtle J.	Robert H. Quillen <sup>etux</sup>	282	321
Lewis	Marshall	Ida C. Short <sup>etux</sup>	282	404
Layton	Mildred <sup>etal</sup>	Golden Rule Lodge #17	283	6
Lloyd	Margaret C.	Louise R. Trimble <sup>etal</sup>	283	34
Long	Mary A.	Wm. M. Long <sup>Ex. Rec.</sup>	283	546
Lipman	Morris	George K. Rickards	283	577
Lottimus	Mabel T.	Julia C. Tomkinson	284	53
Layton	Mary H.	James C. Hastings <sup>etux</sup>	284	244
Loffland	Mildred <sup>etal</sup>	Marola B. Taylor <sup>etal</sup>	285	175
Lafferty	Merry <sup>etal</sup>	Leves Trust Co.	285	384
Lynch	Madelyn <sup>etal</sup>	E. S. Adkins & Co.	289	140
Lipman	Morris	Adjudication of Bankruptcies	290	53
Littlefield	Minnie St.	William St. Walden <sup>etal</sup>	290	510
Lynch	Mary M. <sup>etal</sup>	Charles H. Lynch	290	556
Long	Mabel H.	Cecile A. Steele <sup>etal</sup>	291	17
(R) Le Fevre	Mary A. <sup>etal</sup>	Farmers Bank	291	192
Luther	Margaret M.	Harry Knight <sup>etux</sup>	291	239
Lloyd	Maggie J.	Frank M. Sedell <sup>etux</sup>	291	340

GRANTEE	From	GRANTOR	Book	Page
Lewis	Mary Ledenham <sup>etal</sup>	George C. Herring <sup>etal</sup>	293	167
Lloyd	Major B. <sup>etal</sup>	Raymond Lloyd	293	502
Lipman	Morris	Appudication of Bankruptcy	294	380
Lekites	Maud	James B. Carey	294	435
Long	Mabel <sup>etal</sup>	Alphonso S. Evans	294	484
Lekites	Maud <sup>etal</sup>	Houston-White Co. <sup>etal</sup>	296	113
Lekites	Maud, <sup>etal</sup>	Ella V. Marvel	297	86
Lynn	Mary Frances	William F. Lynn <sup>etal</sup>	297	233
Long	Malverna	James B. Long, <sup>etal</sup>	297	343
Long	Mabel <sup>etal</sup>	Isaac E. St. Lurmer, <sup>etal</sup>	298	25
Lithbury	Merrella <sup>etal</sup>	Eva M. Townsend	298	47
Layton	Margaret, <sup>etal</sup>	Lillie L. Harrington	298	323
Layton	Marie Brooke	Julian & Thomas Robinson, <sup>etal</sup>	298	485
Lingo	Margaret S.	John S. Isaacs, Rec. of Taxes	301	109
Lewis	Mary Ledenham <sup>etal</sup>	Frank M. Jones	301	155
Lawrence	Martha J. <sup>etal</sup>	William J. Wescoat	301	303
Lekites	Maud	Reholoth Indian Beach Co.	304	257
Lewis	Merritt W.	Kent Real Estate Corp	304	390
Lockwood	Marshall	Clayton H. Melson, (Admin)	305	232
Lynch	Mayor & Council of	Mattie H. E. Hearn	305	269
Lynch	Marvel L.	Isaac H. E. Hearn	305	326
Bowl	Mattie C. <sup>etal</sup>	Roland A. Mills	306	66
Lynch	Marvell S.	William H. Hearn, <sup>etal</sup>	306	236
Lynch	Mildred J.	Joseph B. Lynch, <sup>etal</sup>	306	313
Beverage	Mary A., <sup>etal</sup>	Mary A. Lawson	306	388
Laurel Mayor's Council	and Council	Delaware Railroad Company	307	449
Linsdale	Marie E. <sup>etal</sup>	Robert A. Derrickson, <sup>etal</sup>	307	90
Littleton	Margaret V. <sup>etal</sup>	Howard H. Dickerson, <sup>etal</sup>	307	181
Lynch	Marvell L.	Ernest J. Bowden, <sup>etal</sup>	307	679
Lawson	Martin, <sup>etal</sup>	Certificate of Condemnation	299	187
Lynch	Mary M.	J. Conn Scott, <sup>etal</sup>	308	322
Love	Mary R., <sup>etal</sup>	Milford Trust Co., (Trustee)	309	156
Ruthe	Margaret M., <sup>etal</sup>	Ella M. Pettyjohn, <sup>etal</sup>	309	417
Lynch	Margaret G.	Harry W. Peter Jr., <sup>etal</sup>	309	429
Lafferty	Mervyn L.	Elwood L. Westcott, <sup>etal</sup>	311	304
Laurel Mayor's Council	and Council	Valliant Fertilizer Co.	312	164
Lohmeyer	Madge C., <sup>etal</sup>	Sophia E. Stieber	312	328
Lord	Madeline F.	Blauche S. Dimes, <sup>etal</sup>	313	229
Longfellow	Mary A., <sup>etal</sup>	Horne Owners Loan Corp.	313	239
Layton	Margaret E., <sup>etal</sup>	James B. Carey	313	289
Lingo	Martha, <sup>etal</sup>	Frederick A. Ross, <sup>etal</sup>	313	507

AAD947

X

X

GRANTEE

From

GRANTOR

Book Page

Lawton	Myrtle E.	Virginia	Lawton	313	564
Lewis	Maurice C. et al.	Weldon C.	Maple, et al.	314	340
Lewis	Mary F. et al.	Weldon C.	Maple, et al.	314	340
Law	Mary C. et al.	Bethany	Beach Sup. Co.	315	75
Island	Mary J. et al.	Mari	Wid	315	508
Fambden	Mabel W. et al.	Mary J.	Short	315	513
Bank	Maud E. et al.	William W.	Williams, et al.	316	170
Laurence	Martha J. et al.	Fanna M.	Wilson	317	158
Lynch	Mabrey, et al.	Harvard S.	Lynch, et al.	317	261
W. Wood	Mabel, et al.	Harley J.	Guinness, et al.	317	212
Wingo	M. square S.	Charles E.	Wolfe, et al.	317	502
Lynch	Maryrella, et al.	Segria E.	Cook, (Widow)	318	212
Lynch	Marcel S.	Sussex	Trust Co.	318	337
Nicolas	Mary C. et al.	Lida C. Paste	Harris	320	1
Layton	Margaret E. et al.	Lambert Lee	Layton, et al.	320	310
Laird	Meyers Council of	William S.	Records, et al.	320	469
God	Madelyn S.	Eva. A.	Willey, et al.	321	130
Lynch	Marcel S.	Lillian W.	White	321	447
Laurence	Martha J. et al.	David B.	Worcester, et al.	322	29
God	Matilda N. et al.	Washington W.	Butler, et al.	322	321
God	Matilda N. et al.	Delema	Radcliffe, et al.	322	33
Layton	Margaret E.	J. Lee	Layton, et al.	322	324
Layton	Margaret E.	Brookline Beach Development Co.	Development Co.	322	326
Howard	Maurice J.	William A.	Ligge, et al.	322	365
Wing	Mittra S. et al.	Oliver S.	Murray, et al.	324	109
Wing	Mary Estina	Lida M.	Leahy	324	117
Hidencokk	Maud Virginia	John H.	Mulholland, et al.	324	577
Layton	Margaret E. et al.	John S. Isaacs	"Late Rec of Land"	325	89
Wright	Margaret E.	Ellen S.	Patterson	325	172
W. Wood	Madfed S. et al.	David C.	Murray, et al.	325	333
Lynch	Marcel S.	Sussex Trust Co.		326	213
W. Wood	Mary C.	Bertha S.	Welch, et al.	326	338
Layton	Margaret E. et al.	Rose D.	Ceminskice	327	144
Hidencokk	Maud Virginia, et al.	John H.	Mulholland, et al.	327	149
God	Matilda N.	Minnie B.	Owens	327	188
Legore	Marlin S.	Oliver S.	Bideman, et al.	327	276
Epiter	Maud, et al.	Harley P.	Wilder, et al.	328	245
Lugo	Margaret S.	Robert C.	Wilkins, et al.	329	374
Epiter	Maud, et al.	Commissioners	W. Wood, et al.	329	469
W. Wood	Mari S. et al.	Ada J.	Stephens, et al.	330	108

GRANTEE	From	GRANTOR	Book	Page
Lekites	Maude	Jesse	Trust Co.	330 116
Lekites	Maude, del	Trust Co.	Hill, et al.	330 111
Laurie	Mary & Council	Harold L.	Lawson, et al.	331 456
Linn	Marguerite	Ward W.	Hasey, admr	332 366
Lofland	Madeline	L. Motley E.	Hester,	333 26
Lewis	Mary Madeline	Laura W.	Bell,	333 80
Lynch	Mabrey Long	Ebe H.	Schneider,	334 147
Long	Margaret	Calvin E.	Hudson,	336 27
Lugo	Matia	David C.	H. W. W. W.	337 6
Lucking	Maria	State of	L. W. W. W.	337 89
Lucking	Marion H.	State of	L. W. W. W.	337 89
Layton	Margaret	Reverend Garden & Vestry of St. Paul P. C. Church	St. Paul P. C. Church	337 372
Lynch	Mira M.	Joseph H.	Lynch	337 340
Lusk	Mary H.	James B.	Lary	337 572
Lover	Maria Cecilia	May	L. W. W. W.	338 111
Lakbury	Marella	Woman C.	Lalton Jr.	338 586
"Ch." of Wood	Minnie	Milford	Trust Co.	339 299
Lekites	Maude	Jesse	Trust Co.	340 382
Lekites	Maude	Jesse	Trust Co.	341 117
Long	Maude	First National Bank of Poplar		341 198
Lynch	Mabrey Long	Hury Linnwood	Jesse, et al.	341 490
Lynch	Madeline H.	James J.	Master	341 570
Lippity	Margaret	Benjamin W.	Living	342 15
Lynce	Matia J.	Helie S.	Hall	342 197
Lover	Mattie	Rich. Edward	Lippman	342 219
Lynch	Mary M.	Frank E.	Lynch, Jr.	342 290
Lover	Miriam	Commissioners of Jones		342 579
Littell	Minnie	David C.	Hall, et al.	344 188
Larson	Maria H.	Dallas D.	Lalton, et al.	344 584
Littell	Mary C.	Edith P.	Melrose, et al.	344 595
Lekites	Matia	Maude S.	Harrington, et al.	345 103
Lusk	Martha J.	Proclamation Proceedings		335 28
Lusk	Mattie	Proclamation Proceedings		335 28
Littell	Mildred P.	Charles C.	Esch,	347 423
Lewis	Marshall G.	Mattie	Biggs, et al.	348 58
Lynch	Martin George	Ernest J.	Ellison	348 68
Lindskoll	Maude Virginia	John A.	Muldolland, et al.	348 466
Lofland	Mabel M.	St. Paul	Lord, et al.	348 496
Lodge	Maude	Sussex Trust Co. "Ex"		349 8

AAD947

GRANTEE

From

GRANTOR

Book Page

Langston,	Mabel, <sup>st</sup>	Ruth E. Dickinson,	349 224
Lang,	Melocua	George Messy Lum,	349 231
Langton,	Mabel C. <sup>st</sup>	Joseph A. Hudson,	349 286
Langb.	Miranda J.	William N. Nelson,	349 348
Lecounts,	Martha B. <sup>st</sup>	Claude G. Smith,	350 383
Lekites,	Maud <sup>st</sup>	Samuel S. Ringate,	350 456
Lingo,	Melba Boyd,	Grace C. Simmons,	350 593
Lynch,	Melba M. <sup>st</sup>	Charles C. Pickards,	351 298
Lekites,	Maud <sup>st</sup>	John M. Nicol,	351 387
Lynch,	Mabel M. <sup>st</sup>	William B. Howe,	351 458
Lekites,	Maud <sup>st</sup>	Harvey E. Baker,	351 464
Loden,	Marguerite C.	George Bradley	Dette, <sup>st</sup> 351 575
Lekites,	Maud <sup>st</sup>	Paul Carey,	351 598
Lynch,	Mary J. <sup>st</sup>	Sussex Trust Co.,	"Exp" 352 563
Lemo,	Mary Jane	John L. Buntingham,	353 24
Lafferty,	Maryann J. <sup>st</sup>	William M. Lane,	353 65
Liet,	Maria <sup>st</sup>	Milton H. Fried,	353 127
Lynch,	Marvel	James O. Branda,	353 278
Lingo,	Martha B. <sup>st</sup>	Joseph M. Lang,	353 496
Lynch,	Mary J. <sup>st</sup>	Sussex Trust Co.,	354 43
Lecates,	Minnie-Lessie	Maggie S. Elliott,	353 368
Leland,	Madeline <sup>st</sup>	Joseph A. Doster,	353 381
Lynch,	Mabel M. <sup>st</sup>	Lelah W. Carey,	356 419
Lockwood,	Mabel	Leah B. Paykter,	357 298
Long,	Melocua	LeRoy Harmon,	358 145
Lindale,	Margaret <sup>st</sup>	Frederick S. Cuyler,	358 258
Lekites,	Mary Madeline	Storace W. Keligate,	358 290
Landing,	Maria J. <sup>st</sup>	Roberta - Davidson,	358 400
Landing,	Maria <sup>st</sup>	Roberta - Davidson,	358 400
Lekites,	Mary Madeline	Elizabeth J. Lekites,	359 199
Lynch,	Madeline J. <sup>st</sup>	Woman Bunting,	359 286
Lynch,	Margaret C.	Brooklyn Beach Development Co.,	359 591
Lafferty,	Maryann J. <sup>st</sup>	William M. Gore,	360 163
Luckford,	Margaret C. <sup>st</sup>	Helena Nelson,	360 189
Linnam,	Martha B. <sup>st</sup>	H. Trust Cornell,	360 314
Lewis,	Mildred <sup>st</sup>	H. Trust Cornell,	360 363
Lingo,	Martha B. <sup>st</sup>	John C. Williams,	360 471
Langton,	Margaret C.	Anna H. Langton,	361 215
Larson,	Maria J. <sup>st</sup>	Nutter S. Marvel,	361 246
Laney,	Mary C.	State Board of Education,	361 498



GRANTEE	From	GRANTOR	Book	Page
Lynch	Melville H. Jr.	Robert B. De la Sea Realty Co.	361	511
Leland	Mary Margaret	Charles M. Calverton	361	537
Lloyd	Maurice A.	Harry P. Wilson	362	504
Lavery	Mary J.	Robert A. Cook	362	577
Ling	Matilda P.	Levin S. Trug	363	17
Ling	Minnie M.	Jacob H. Melvin	363	29
Litt	Marjorie J.	George Frank Jones	364	164
Limaire	Mary C.	Ray Hoffman	364	187
Lane	Mary Ellen	Shank J. Reed	364	194
Likites	Mary Madeline	Elijah S. Likites	364	294
Legates	Mary C.	Arduon A. Hastings	365	274
Ling	Matilda Lee	Charles King	366	277
Lynch	Mabel M.	Elizabeth R. Maddy	366	432
Lynn	Minnie C.	Greenwood Trust Co.	366	569
Lewis	Mary A.	Lemuel S. Frigate	367	13
Layton	Mabel	Amos S. McCabe	367	573
Little	Mary C.	Granville J. Lane	368	230
Lafferty	Morris J.	Francis C. Hall	368	413
Leland	Madford J.	Charles M. Calverton	368	570
Lore	Mae H.	Lillian B. White	369	10
Lynch	Margaret J.	David A. Quillen	369	153
Laudrop	Marie A.	Frank G. Baker	370	28
Loeb	Mary M.	Edward C. Trines	370	345
Lord	Matilda N.	William J. Culver	370	351
Littlefield	Marie E.	Frank St. Reed	370	493
Lopez	Matilda Lee	John E. Miller	371	124
Lord	Matilda N.	Minnie C. Melson	371	126
Littleton	Margaret V.	William R. Williams	371	160
Lore	Margaret M.	William R. Williams	371	162
Lewis	Madeline	Muriel McCabe	371	303
Likites	Maude	Edith C. Melson	371	336
Lore	Margaret C.	Ernest J. Cannon	372	558
Littleton	Margaret C.	William R. Williams	373	39
Lewis	Margaret J.	George L. Tobin	374	98
Likites	Maude	Julius C. Shippard	374	345
Loug	Mary C.	Levin S. Trug	375	345
Lambden	Mabel K.	Quill C. Dickins	375	574
Loug	Mary C.	Mary J. Single	376	237
Lynch	Mabel M.	Mary Baden Kelley	376	344
Levit	Myra	Charles C. Leininger	376	578

AAD947

GRANTEE	From	GRANTOR	Book	Page
Lemere.	Mildred H. <sup>stat</sup>	John J. Davis, <sup>stat</sup>	377	50
Lynch.	Mabel M. <sup>stat</sup>	James M. Sumell, <sup>stat</sup>	377	169
Young.	Mildred M. <sup>stat</sup>	Miner Poultry Inc.,	378	106
Wooden.	Mabel S. <sup>stat</sup>	Missouri B. Coacs,	378	395
Leates.	Mary Lee <sup>stat</sup>	Minnie Bruce Leates,	378	524
Lynch.	Mabel M. <sup>stat</sup>	James M. Sumell, <sup>stat</sup>	380	31
Wenson.	Maria J. <sup>stat</sup>	Fredrick H. Jensen, <sup>stat</sup>	380	147
Wright.	Maria B. <sup>stat</sup>	Richth Indian Black Surf. Int. Inc.,	380	226
Althaus.	Margaret C. <sup>stat</sup>	Everett C. Gallary Jr., <sup>stat</sup>	380	273
Winn.	Mary Madeline <sup>stat</sup>	John M. Black, <sup>stat</sup>	380	300
Lemere.	Mutha Jane <sup>stat</sup>	Carl Johnson, <sup>stat</sup>	381	324
Littlefield	Maria S. <sup>stat</sup>	Frank H. Reed, <sup>stat</sup>	382	11
Wright.	Mabel <sup>stat</sup>	Alberta A. Lyree,	382	305
Lynch.	Margaret J. <sup>stat</sup>	Commissioner of Lenses,	382	575
Lynch.	Margaret C. <sup>stat</sup>	Geo. H. Burtage, <sup>stat</sup>	383	279
Little	Mary S. <sup>stat</sup>	Blanche C. Denton, <sup>stat</sup>	383	383
Lynch Mildred J.,	Certificate in Matter of the Ordination of the Church 384 1			
Lambert,	Mary C. <sup>stat</sup>	James K. Lambert, <sup>stat</sup>	384	70
Long.	Mable W. <sup>stat</sup>	J. Francis Paisy Adm <sup>n</sup>	384	123
Likites.	Maud <sup>stat</sup>	Thomas P. Scott, <sup>stat</sup>	384	183
Luller.	Margaret Mae <sup>stat</sup>	Walter R. Carpenter, <sup>stat</sup>	384	194
Layton.	Maria S. <sup>stat</sup>	Richth Indian Black Surf. Int. Inc.,	384	239
Likites.	Maud <sup>stat</sup>	Augustine D. Brodhammer, <sup>stat</sup>	384	559
Lewis.	Mary M. <sup>stat</sup>	Raymond S. Whately, <sup>stat</sup>	385	112
Lewis.	Mary M. <sup>stat</sup>	Winwood Liddle, <sup>stat</sup>	385	113
Lynch.	Mildred <sup>stat</sup>	Lorra H. Dunning, <sup>stat</sup>	385	297
Layton.	Maria S. <sup>stat</sup>	James M. Pirke, <sup>stat</sup>	385	300
De Clair.	Merrill <sup>stat</sup>	Joseph Meszaro, <sup>stat</sup>	385	357
Lewis.	Mildred R. <sup>stat</sup>	Clarence H. Parker, <sup>stat</sup>	386	374
Leach.	Mary H. <sup>stat</sup>	Lucie N. Lay, <sup>stat</sup>	386	498
Lod.	Mollida N. <sup>stat</sup>	Lattie Craton,	387	96
Laudes.	Marilyn <sup>stat</sup>	Harry Laudes, <sup>stat</sup>	387	258
Laudes.	Mildred <sup>stat</sup>	Harry Laudes, <sup>stat</sup>	387	258
Littleton.	Medford J. <sup>stat</sup>	Raymond F. Murray, <sup>stat</sup>	387	350
Lewis.	Mary H. <sup>stat</sup>	Nelson S. Cannon, <sup>stat</sup>	387	599
Littleton.	Margaret V. <sup>stat</sup>	Georgetown Trust Co.,	388	19
Lathbury.	Marella C. <sup>stat</sup>	Norman C. Prettyman, <sup>stat</sup>	388	361
Lloyd.	Margaret M. <sup>stat</sup>	State of Delaware	388	520
Laurie.	Maryland Council,	Robert S. Brock, <sup>stat</sup>	388	596
Lathbury.	Margaret C. <sup>stat</sup>	L. O. Luncett, Inc., <sup>stat</sup>	391	65

GRANTEE	From	GRANTOR	Book	Page
Lingo.	Martha B.	R. Marie Childs	391	185
Lynn.	Mary C.	Ralph J. Pflay	391	236
Laurel, Mayor & Council of		Sarah Jane Wilson	391	256
Littleton.	Margaret V.	Howard H. Dickson	391	466
Lorery.	Mary J.	Charles G. Mills	392	138
Littleton.	Mary Phillips	Charles G. Harrison	392	216
Layton.	Mabel E.	Andrew M. Layton	392	384
Layton.	Mabel E.	Andrew M. Layton	392	387
Lynn.	Mary Julia	Andrew G. Purcell, Jr.	392	399
Layton.	Mabel E.	Andrew M. Layton	392	386
Laurel.	Mayor & Council of	Leuce Cooper	393	251
Lynch.	Princess	Lester Lynch	394	163
Lofland.	Medaline V.	Joseph C. Roster	394	240
Lloyd	Marvin A.	Edna D. Simpson	397	230
Lold	Miriam R.	Florence L. Long	397	322
Lankford	Mildred K.	Ralph L. Bennett	397	393
Link.	Margaret B.	Carl O. Wattenbarger	398	447
Lankford.	Mary C.	Owen B. Collins	399	175
Lindale.	Margaret A.	Beauford S. Warrington	399	303
Leverage.	Mary R.	Lochlin R. Smith	399	465
Lankford.	Mary B.	Carey R. Sapp	399	532
Lowe.	Mattie	Walter Elwood Chisman	400	170
Lynch.	Maryetta M.	Anna B. Lynch	400	346
Link.	Mary J.	Charles J. Nelson	401	59
Lynch.	Myrtle E.	Anne B. Lynch	401	71
Layton.	Margaret E.	Halsted P. Layton	401	148
Lekites.	Maudie	Angielina E. Blizard	403	94
Lewis.	Marguerite E.	Harriet B. Long	403	104
Lynch.	Mary J.	Harry W. Lynch	403	109
Lowe.	Martha M.	Henry F. B. Bryant	403	346
Lofland.	Mary Margaret	Charles Bunting	403	358
Lynch.	Madelyn D.	Katie B. Bunting	403	590
Long.	Maybelle D.	Iola M. C. Ruthe	404	77
Lord.	Matilda N.	Ruth E. Wilkins	404	222
Lewis.	M. Crossley	Evelyn E. Downey	406	280
Lofland.	Madeline E.	Dorothy E. Roster	406	575
Livingood.	Margaret Ann	Henry C. Short	407	45
Landgraf.	Marie A.	Kenneth J. Landgraf	407	130
Lecates.	Mary Virginia	Elizabeth W. Elliott	407	168
Lloyd.	Margaret M.	Ruth E. Wilkins	407	191

AAD947

GRANTEE	From	GRANTOR	Book	Page
Lobo,	Mary M.	Richard O. Mai,	407	266
Lynch,	Martin B.	Warren G. Higgins,	407	391
Littleton,	Mildred M.	John W. Thornton,	407	468
Lenthrop,	Marian G.	Robert Y. Lenthrop,	407	476
Lobo,	Mary M.	Blanche S. Mills,	407	534
Leverage,	Mary A.	Thaddeus Ralph Snowling,	408	37
Lamerson,	Marie	Harold J. Mart,	408	95
Lloyd,	Margaret M.	State of Delaware	408	575
Laws,	Marie Pitt	James Rogers,	409	179
Lankford,	Mary B.	Solomon Deas	409	254
Lockwood,	Marshall	William A. Gray,	409	315
Lynch,	Melton G.	J. Conn Scott,	410	122
Hayton,	Marie B.	G. E. P. Jones,	410	564
Hayton,	Marie B.	James J. McKinstry	411	307
Luther,	Margaret M.	Harry W. Steele,	411	331
Lewis,	Margaret	Laura V. Johnson,	411	373
Lynch,	Madeline	Florence M. Wiegand	411	380
Lawson,	Marie	Robert B. Black, Jr.	411	381
De Cates,	Madora C.	Mrs Howard Short, Jr.	412	321
Hayton,	Mabel J.	Joseph M. O'Neal,	412	376
Lofland,	Medford G.	S. D. Short Company	413	330
Lockwood,	Marshall	Marshall J. Short,	414	424
Littleton,	Martha E.	Clarence Warrington	414	487
Lake,	Mary Mary	George W. Lynch,	419	5
Henderson,	Myrtle H.	Goldie H. Coynster	415	245
Henderson,	Myrtle	Rehoboth By The Sea Realty Co.	415	246
Lloyd,	Maurice H.	Ray M. Marvel,	415	325
Lewis,	Margaret E.	Erna M. Simmons,	415	351
Lowe,	Martha M.	Lucy B. Lowe	415	540
Lake,	Mary Mary	George B. Chandler,	420	270
Lewis,	Mary H.	Ralph L. Scott,	417	457
Lofland,	Margaret Marie	Joseph H. Short,	420	460
Lowe,	Wm H.	William H. Parsons,	422	174
Lewis	Margaret E.	Oliver D. Johnson	424	417
Lindell,	Marguerite H.	C. J. duPont de Nemours & Co.	424	544
Longbottom,	Margaret D.	Mary S. Moore	425	442
Lawson,	Marie J.	Mary R. Wilkins	426	58
Lighty,	Mary A. S.	Atlantic Coast & Inland Corp.	427	463
Lighty,	Mary A. S.	Atlantic Coast & Inland Corp.	427	467
Lighty,	Mary A. S.	Atlantic Coast & Inland Corp.	427	475



420D

GRANTEE

From

GRANTOR

Book Page

BLANK  
PAGE



GRANTEE		From	GRANTOR		Book	Page
Lofland	Nehemiah		Samuel	Baynter	23	450
Lofland	Nutter		William	Hinde et al	24	74
Lofland	Nutter		Daniel	Rogers et al	25	89
Lofland	Nehemiah		Lazurus	Turner (adms)	26	75
Lofland	Nehemiah		William	Thornton	26	424
Lofland	Nehemiah		Anthony	Ingram	27	182
Lofland	Nutter		Daniel	Godwin et al	27	327
Lofland	Nutter		Frances	Kelley et al	27	329
Lofland	Nehemiah		Robert	Stattson	29	429
Lofland	Nehemiah		William	Terry et al	30	292
Lofland	Nutter		Joseph	Hickman et al	31	191
Lofland	Nutter		William	Shackley et al	31	314
Lofland	Nehemiah		Eleanor	Ponder	31	438
Lofland	Nehemiah		Samuel	Rigge	31	439
Lofland	Nehemiah		Donovan	Red et al	31	486
Lofland	Nehemiah		Aaron	Abier et al	31	488
Lofland	Nehemiah		William	Russell et al	32	277
Lofland	Nehemiah		Joseph	Carcy et al	33	490
Lynch	Nathan		Jacob	Covdale	34	6
Lofland	Nehemiah		Robert	McFerran et al	34	579
Luff	Nathaniel		Robert A.	Houston et al	39	65
Lazel	Nathan		William	Rowe	39	363
Lockwood	Noah		Armuell	Long	42	33
Lockwood	Noah		William	Mobbe et al	42	34
Lofland	Nutter		James	Lofland et al	44	80
Lockwood	Noah		John	Long et al	47	90
Layton	Nancy		Josiah	Cannon et al	48	186
Lockwood	Noah et al		William R.	Taylor et al	54	217
Lewis	Nathaniel		Robert	Jefferson et al	55	407
Lednum	Noah		Saulsbury	Hobbs et al	55	437
Layton	Nancy		John	West (shff) et al	55	487
Lednum	Noah		John	Lednum et al	56	31
Lynch	Nathan		Eli	Lynch et al	57	537
Lynch	Nathan		Eli	Lynch et al	57	538
Lednum	Noah		Henry	Lednum et al	59	185
Lednum	Noah		Peter B.	Britchett et al	59	186
Lynch	Nancy		Isaiah	Lynch et al	60	170
Lednum	Noah et al		John St.	Lednum et al	62	150
Lawson	Nathaniel		Robert	West et al	62	153
Lawson	Nathaniel		Margaret	Lawson	67	111

AAD947

GRANTEE	From	GRANTOR	Book	Page
Lawson	Nathaniel & Hamilton	B. Lawson et al	70	34
Lewis	Nancy L.	William Swain et al	77	333
Lecats	Nehemiah B.	William Hastings et al	77	353
Lecats	Nehemiah B.	Kindler Hastings et al	79	65
Lecates	Nehemiah B.	Jonathan A. Hearn et al	96	291
Lynch	Nathaniel S.	Elijah Lynch et al	100	99
Lecates	N.B. et al	Isaiah S. Parker	103	245
Lank	Nancy J.	Caroline Hollowell	105	424
Long	Nancy C.	John C. Davis et al	105	524
Lynch	Norman C.	George H. Lynch et al	114	318
Laws	Nathan et al	William Graham et al	123	308
Lynch	Nellie M. et al	George St. Faucett	143	584
Lynch	Norman S.	Lambert J. Lynch et al	153	281
Lingo	Naomi C.	Asbury S. Wilson et al	154	71
Louden	Nancy R.	John J. Lowe et al	157	206
Lynch	Norman S.	Samuel St. Hudson et al	161	311
Lynch	Norman S.	Ebe St. Hudson et al	161	313
Lindale	Naomi et al	Alfred Bedford et al	170	519
Lindale	Naomi et al	Isaac J. Dawson et al	170	521
Looekerman	Nina K. et al	Rowland G. Carpenter	174	307
Lowe	Nellie M.	Andrew J. Lynch Trust et al	183	482
Lankford	Nora E.	Martin V. Lankford et al	184	378
Lynch	Norman S.	William Stinson et al	188	474
Lynch	Norman S.	Edward J. Gray et al	190	439
Lynch	Norman S.	Archie G. Lynch et al	196	335
Lynch	Nellie Mae	John C. Cranfield et al	198	159
Lynch	Nellie M.	Robert Short et al	203	89
Laws	Nettie E.	Ezekiel H. Jones et al	207	141
Laws	Nettie E. et al	Isaac Robinson	207	143
Lynch	Norman S.	Paul J. Scott et al	208	114
Lynch	Nathaniel Stephen	Joseph St. Hudson	208	486
Lecates	Nancy J. et al	Joseph H. Lecates et al	211	299
Lankford	Noah C.	Thomas St. Coulbourne et al	213	533
Lynch	Norman S.	George St. Gray et al	214	375
Lyon	Nancy	John J. Lane	214	66
Lecates	Nancy J. et al	Joseph H. Lecates	217	30
Lynch	Norman S.	Christopher C. Murray et al	222	480
Lynch	Norman S.	Thomas G. Gray	232	131
Lynch	Norman S.	Archie G. Lynch et al	232	132
Leverage	Nathaniel et al	Martha J. Skilton et al	237	345

GRANTEE	From	GRANTOR	Book	Page
Lecates	Naomi J.	John F. Donaway <sup>trust</sup>	237	574
Leonard	Nettie F. etal	Rufus M. Reed <sup>trust</sup>	239	129
Lowe	Nellie M.	George R. Edlegood <sup>etal</sup>	243	214
Lowe	Nellie M.	Pauline Harris <sup>etal</sup>	243	446
Lowe	Nellie M.	Victoria B. Hard	245	166
Lowe	Nellie M.	Sarah St. Chase	245	168
Lynch	Norman S.	Harry St. Johnson <sup>(shff)</sup>	253	562
Long	Nathaniel	George S. Quillen <sup>trust</sup>	257	37
Long	Nathaniel	George S. Quillen <sup>trust</sup>	257	39
Lofland	Nancy B.	Kendall M. Skiley <sup>trust</sup>	263	254
Lowe	Nellie M.	Thomas St. Lowe <sup>trust</sup>	267	155
Lynch	Nellie M.	Daniel J. Layton <sup>trust</sup>	271	454
Lynch	Morris J.	Andrew J. Lynch <sup>trust</sup>	277	140
Lynch	Nellie M.	Emma G. Dutton <sup>etal</sup>	277	573
Le Kates	Nancy C.	Lena M. Messick <sup>etal</sup>	281	531
Lynch	Norman S.	Lemuel Lynch <sup>trust</sup>	282	350
Lofland	Norman <sup>trust</sup>	Edmund Taylor <sup>trust</sup>	285	175
Lynch	Norman S.	Curtis Stephens <sup>trust</sup>	285	192
Lecates	Nancy C.	Lena M. Messick <sup>etal</sup>	285	509
Layton	Nancy J. etal	Percilla J. Hudson	286	201
Loper	Noah A.	Edgar B. Loper <sup>etal</sup>	286	301
Lowe	Norman S. etal	John H. Baker, <sup>trust</sup>	296	400
Lynch	Norman S.	Curtis Stephens, <sup>trust</sup>	298	596
Lynch	Norman S. <sup>trust</sup>	Joshua B. M. Cabe	302	381
Lecates	Naomi, etal	Clara J. Pusey	303	261
Sindsey	Nancy C. etal	Albert Page Croll, <sup>trust</sup>	304	530
Lathberry	Nellie R., etal	George P. Rodgers, <sup>trust</sup>	305	309
Long	Norman H.	Ida E. Long, etal	305	354
Lecates	Naomi etal	Kent Real Estate Cor.	307	360
Lowe	Nellie M.	Adjudication of Bankruptcy	308	460
Lynch	Norman S.	Etta M. Cropper (Admrs)	308	547
Lynch	Nettie C.	Jennie H. Wilgus, etal	309	422
Lynch	Nelly G., etal	Kent & Susan B. D. Assn.	309	514
Lowe	Nellie M.	Discharge of Bankruptcy	312	284
Lynch	Norman S.	William C. Bennett, etal	313	396
Lynch.	Norman S. etal	Samuel S. Lynch, etal	316	429
Lynch.	N. Raymond, etal	Sigrid E. Cook, (Admrs)	318	212
In Cules	Medina J.	Green Mansfield, etal	320	261
Lathbury	Norman S. etal	Ira S. Magee, etal	321	413
Lowe	Nellie M. etal	Andelia J. Knight, etal	324	269

AAD947

GRANTEE

From

GRANTOR

Book Page

Lynch	Norman S.	Lizzie G.	Cashman, sta 324 270
Lynch	Norman S.	Samuel F.	LeKites, sta 326 113
Lynch	Phil C.	Barbara	Dressler, sta 328 232
Lynch	Norman, sta	Del-Mar-Or, Mortgage Co.	328 355
Lynch	Norman S.	Bessie A.	Speckard, sta 328 573
Lynch	Norman S.	Ede H.	Chaudler, sta 329 471
Lynch	Norman S.	Ede H.	Chaudler, sta 330 176
Lynch	Norman S.	Elizabeth	Bole, sta 331 492
Lynch	Norman S.	Oliver A.	Musson, sta 337 254
Lynch	Micie M. sta	Charles G.	Cright, sta 337 426
Lynch	Norman, sta	Anna J.	Chaiting, sta 338 416
Lynch	Micie M. sta	Charles L.	Cright, sta 339 333
Lynch	Nellie	Promont Realty, suc.	340 424
Lynch	Norman S.	Rockie M.	Lynch, sta 344 319
Lynch	Nellie sta	Ede H.	Chaudler, sta 344 538
Lynch	Norman, sta	Marrion C.	Craws. 344 583
Lynch	Nellie	Harry	Laudes, 346 137
Lynch	Norman S.	Valce	Lynch, sta 346 141
Lynch	N. Leroy, sta	Charles C.	Chalark 347 422
Lynch	Nat, sta	Arthur	M. Terland, sta 350 386
Lynch	Norman, sta	Ellie H.	Johnson, 353 579
Lynch	Nellie, sta	Julia P.	Mackay, 355 471
Lynch	Norman, sta	Edna C.	Loug. 356 164
Lynch	Mica, sta	Joseph M.	Worrey, sta 359 330
Lynch	Norman, sta	Helena	Melrose, 360 189
Lynch	Norman, sta	Addison J.	Stanley, sta 360 264
Lynch	Norman, sta	Addison J.	Stanley, sta 360 265
Lynch	Norman S. sta	Nellie S.	Marble, sta 361 246
Lynch	Nathaniel (Coker) J.	Frank C.	Richards 362 120
Lynch	Norman S. sta	Lillian J.	Stephens, sta 363 188
Lynch	Norman G.	Byard B.	Simmons, sta 364 414
Lynch	Norman G. sta	William P.	William, 371 274
Lynch	Nathaniel H. sta	Galter G.	Godrey, sta 377 297
Lynch	Norman J. sta	Minnie Louise	Lelater, 378 524
Lynch	Norman S. sta	Fredrick H.	Jensen, sta 380 147
Lynch	Norman S.	Leister	Lynch, sta 380 211
Lynch	Norman S.	John H.	Byre, sta 380 212
Lynch	Nellie sta	Eagle Realty Co. suc.	381 81
Lynch	Nellie G. sta	Edison J.	Conway, sta 381 102
Lynch	Norman G. sta	Albert G.	Adams, sta 381 584

GRANTEE	From	GRANTOR	Book	Page
Lynch.	Norman S.	Cashier St. Crane	383	29
Lofland.	Nancy J. <sup>itd</sup>	Sussex Trust Co. Trust	384	164
Lynch.	Norman S.	Charles B. Houston, <sup>itd</sup>	386	188
Laudes.	Nettie <sup>itd</sup>	Shelburne Poultry Farms, Inc,	387	257
Lynch.	Nellie S.	Harrison H. Lynch.	392	221
Lynch.	Norman S. <sup>itd</sup>	Royana Amity Assn,	393	483
Leman.	Norman S. <sup>itd</sup>	Mabel D. H. H. H.	394	532
Lloyd.	Nina C.	Alyce L. Cordrey, <sup>itd</sup>	394	573
Lofland.	Nancy J. <sup>itd</sup>	Charles S. Wilkins <sup>itd</sup>	398	551
Lacey.	Golden C. <sup>itd</sup>	Herman B. J. Herman <sup>itd</sup>	399	261
Lynch.	Norman Raymond <sup>itd</sup>	Anna B. Lynch, <sup>itd</sup>	400	346
Lynch.	Norman S.	Albert C. Dekiter, <sup>itd</sup>	401	69
Lynch.	Norman S.	Eddie Murray, <sup>itd</sup>	401	559
Lawsone.	Norman S. <sup>itd</sup>	John McDowell, <sup>itd</sup>	406	200
Lewis.	Merisio <sup>itd</sup>	Lena Ruth Hemphill, <sup>itd</sup>	406	202
Lloyd.	Nina C.	Alyce L. Cordrey, <sup>itd</sup>	407	328
Lawson.	Norman <sup>itd</sup>	Robert B. Black, Jr. <sup>itd</sup>	411	381
Lingo.	Nancy <sup>itd</sup>	Nora V. Ennis	412	323
Lewis.	Norman S. <sup>itd</sup>	John A. Young, <sup>itd</sup>	412	349
Lattomas.	Nettie <sup>itd</sup>	John H. Webb	412	382
Lone.	Nicholas C. <sup>itd</sup>	David A. Petry, <sup>itd</sup>	415	400
Lepniak.	Nina C. <sup>itd</sup>	Bay Vista, Inc.	425	394
Lawson.	Norman S.	Mary R. Wilkins	426	58
Lawsow.	Novella S. <sup>itd</sup>	Edmund B. Collins, <sup>itd</sup>	427	599

AAD947

GRANTEE

From

GRANTOR

Book

Page

BLANK  
PAGE



GRANTEE	From	GRANTOR	Book	Page
Layton	A. Linkwood	Thomas St. Layton	133	447
Layton	Oscar L.	Charles F. Richards	149	35
Layton	Oscar L.	Harry C. Layton	149	39
Layton	Oscar L.	Lizzie A. Cahall	149	40
Leathers	Oscar L. et al	Joseph C. Lank et al	162	309
Lynch	Orlando	Emuel A Long et al	164	163
Lynch	Orlando B.	Elizabeth E. Lynch	181	11
Layton	Oscar L.	Thomas S. Smith et al	185	88
Long	Oliver H.	William S. Marsh	197	213
Lowe	Allie M.	Elbridge B. Murray	207	108
Lowe	Allie	Benjamin Adkins	207	237
Layfield	Ara	Reuben D. Lingo et al	217	223
Laurence	Ara A. et al	Louder Claude Hearn	226	264
Lofland	Oscar et al	B. Frank Conover	240	125
Lange	Atto E. J.	Robert H. Heights	251	232
Long	Oliver Murray	Maggie J. Murray	264	417
Layfield	Arville et al	Alfred M. White	268	45
Lange	Atto E. J.	Bessie C. Stingate	278	504
Long	Arville G.	Calvin C. Hudson	285	114
Lynch	Oliver H. et al	Elwood A. Lynch	290	281
Long	Oliver M. et al	Harley K. Long et al	296	444
Lilly	Olive Grant	Henlopen Area Inc.	303	95
Lukring	Oscar R.	Robert Indian Deal	307	356
Lofland	Oscar, et al.	Harley J. Murray	311	282
Lingo;	Allie et al.	Arvin C. S. Lingo et al	325	535
Ling.	Ara May et al	Larua A. Marsh	325	155
Loug.	Arville S. et al	Calvin C. Hudson	336	27
Lowe.	Ara May et al	Larua A. Marsh	338	443
Lynch.	Olivia H. et al	Harry McKinley	340	194
Lynch.	Olivia H. et al	Harold J. H. Stouffer	342	127
Loug.	Oliver H.	Atto E. J.	342	503
Lynch.	Orlando B.	Christ Sanctified Holy Land	344	70
Layfield,	Arville et al	Arvin	346	303
Lynch.	Olivia H. et al	Harley K.	353	107
Lynch.	Orlando B. et al	Julia P. Marsh	353	471
Lynch.	Olivia H. et al	Low J.	356	18
Lester.	Oscar L. et al	William J. Hopkins	363	583
Lewis	Orlando et al	Merrill	371	303
Ligon.	Arvin	Low H.	380	378
Loss.	Olive B. et al	Anne B. Fodd	392	359

AAD947

GRANTEE

From

GRANTOR

Book Page

Lingo,	Olive C. <sup>et al</sup>	Albert Wayne Burton, <sup>et al</sup>	393 446
Hankford,	Olive Sadie	Ralph C. Pollman, <sup>et al</sup>	410 535
Le Gates,	Oscar <sup>et al</sup>	George Collins, <sup>et al</sup>	411 98
Le Gates,	Otis G. <sup>et al</sup>	John H. Hudson, <sup>et al</sup>	413 137
Goss,	Olive B. <sup>Guardian</sup>	Petition of Order ofphan's Court	419 153
Long,	Oliver M. <sup>et al</sup>	Jeannette H. Tuttle,	419 284
Le Gates,	Otis G. <sup>et al</sup>	Epishoth Indian Beach Surf Club,	420 400
Long,	Ola Ann	Joseph E. Eskridge, <sup>et al</sup>	417 53
Lowe,	Pacan G. <sup>et al</sup>	William H. Parson, <sup>et al</sup>	422 174

GRANTEE	From	GRANTOR	Book	Page
Lingo	Peter	Jacob Dodd	25	222
Laws	Triscilla	Alexander Laws et ux	27	350
Lingo	Peter	Jacob Dodd et ux	28	303
Ludunum	Reggie	William G. Tilghman	28	351
Layton	Paul et al	Philip West	36	26
Lewis	Peter	Surnal Johnson (shff)	42	217
Lofland	Parker	Truiston P. Mc Colley	49	8
Layton	Surnal	William Hickman	54	30
Lofland	Parker et al	Solomon Lofland	55	427
Layton	Surnal M.	Sarah Layton	57	417
Lank	Peter C.	William P. Orr et ux	60	342
Lingo	Paynter E.	Sarah H. B. Staples	61	326
Lofland	Surnal	William B. Gordon	62	484
Lynch	Tolly St.	Alward H. B. Lynch et ux	63	321
Lynch	Peter	Stanley Messick	70	292
Lewis	Peter	Robert West	80	10
Lewis	Peter	Elizabeth Lewis	80	12
Lewis	Philip et al	Joseph Bacon et ux	83	23
Lewis	J. M. et al	James L. Davis	83	25
Lynch	Peter D.	Josiah P. Marvel (shff)	85	244
Lank	Peter C.	James F. Lank et ux	88	86
Lank	Peter C.	James F. Lank et ux	88	89
Lofland	Peter L.	George P. Fisher et ux	88	377
Laws	Percy	Thomas P. Rodney et ux	93	194
Lofland	Peter L.	John A. Haggard et ux	96	596
Lecates	Perry D.	Benjamin Elliott et ux	97	212
Lofland	Peter L.	Joseph Ellis	97	263
Lofland	Peter L.	Joseph Ellis (shff)	97	313
Lofland	Peter L.	Alexander Hare et ux	97	314
Lecates	Perry D.	Calwell J. Morris et al	101	450
Lank	Peter A.	Mary C. Salmons et al	102	131
Lecates	Perry D.	Calwell J. Morris et al	102	231
Lynch	Patience	Lina V. Taylor	103	529
Lecates	Perry D.	John M. Gordy et ux	104	137
Legates	Philip J.	James H. Legates et ux	108	435
Lofland	Peter L.	William C. Bailey et al	109	11
Lynch	Peter R.	State of Delaware	114	450
Layton	Philip R.	Joseph A. Johnson et ux	114	575
Layton	Philip et al	Daniel F. Ball et ux	121	61
Lofland	Peter L.	Samuel H. Harby et ux	122	63

AAD947

GRANTEE	From	GRANTOR	Book	Page
Lofland	Peter L.	Sarah E.	Stevens et al	123 28
Lecates	Terry D.	Kindler St.	Lecates <sup>et al</sup>	123 35
Lea	Preston et al	Horace J.	Hickman	123 190
Lynch	Peter R. et al	William A.	Hazzard	123 436
Lecates	Terry D.	Woolsey B.	Carmean	123 447
Leonard	Peter H.	James A.	Hopkins <sup>et al</sup>	125 460
Lecates	Philip S.	Harry B.	Hickman <sup>et al</sup>	139 597
Layton	Philip R.	Peter J.	Hart (shff)	140 121
Layton	Philip R.	Charlie J.	Coates <sup>et al</sup>	141 555
Long	Parker J.	John L. J.	Rogers <sup>et al</sup>	146 257
Lofland	J. Caurey et al	Alfred H.	Lofland	146 391
Lecates	Terry D.	Levin S.	Hastings	148 275
Lynch	Peter R.	William H.	Lynch et al	149 91
Layton	Philip R.	Sarah E.	Starrington	149 490
Layton	Philip R.	James P.	Dale et al	150 217
Long	Prudy	William St.	Fruitt et al	151 289
Lofland	Phob	Nehemiah H.	Davis et al	155 532
La Rock	Peter	Charles V.	Tatman <sup>et al</sup>	157 172
Layton	Philip R.	Harry St.	Betts Adms	158 117
Layton	Philip R.	Stanton B.	Drapar	159 292
Layton	Philip R.	William O.	Hudson <sup>et al</sup>	160 244
Lofland	Peter C. et al	Truett P.	Lofland	162 81
Lewis	Philip C. et al	Harry B.	Fruitt et al	168 241
Lofland	Peter C.	Rufus W.	Ellingsworth	174 453
Lecates	Philip S.	Ira B.	Simpler <sup>et al</sup>	175 323
Long	Peter G. et al	Morgan J.	Gum et al	188 297
Layton	Philip R.	William J.	Beckwith <sup>et al</sup>	201 409
Long	Parker J.	John St.	Flood et al	202 482
Lekites	J. Albert	Mary H.	Lekites	210 599
Lewis	Philip S.	George H.	Hall et al	212 219
Layton	Philip R.	John R.	Sudler	216 301
Lofland	Peter C.	J. B.	Lofland	224 482
Lynch	Paul A. et al	Minnie B.	Starrington	240 182
Lewis	Philip C.	Clara Matilda Mc Coy		240 343
Lewis	Philip Edgar	Rehoboth Heights Dev. Co.		251 536
Lockwood	Terry et al	Niram R.	Burton	253 460
Laird	Philip R.	Drenee	du Pont <sup>et al</sup>	255 282
Lynch	Paul et al	R. A.	Mc Cabe <sup>et al</sup>	257 100
Laird	Philip R. et al	Drenee	du Pont <sup>et al</sup>	258 534
Lynch	Paul Hard	John S.	Cooper et al	264 445

GRANTEE	From	GRANTOR	Book	Page
Lynch	Pearl <sup>etal</sup> Hard	Samuel G. Ralph <sup>etal</sup>	264	447
Lewis	Philip <sup>etal</sup> Cordrey	John R. Marvel <sup>etal</sup>	265	57
Lynch	Pearl <sup>etal</sup> Hard	Frances Nettie Cordrey <sup>etal</sup>	265	451
Laird	Philip <sup>etal</sup> D	Samuel W. Harrington	267	583
Laird	Philip <sup>etal</sup> D	Lone M. Schilling	267	585
Lynch	Pearl <sup>etal</sup>	Alice V. Watson	274	141
Long	Preston L.	David St. Steele <sup>etal</sup>	275	161
Lynch	Pearl A. <sup>etal</sup>	Zora Cordrey <sup>etal</sup>	278	398
Lynch	Pearl A.	George St. Hard	279	272
Lynch	Pearl A. <sup>etal</sup>	George St. Hard	279	274
Laird	Philip <sup>etal</sup> D	Margaret Street	281	131
Luther	Price E.	George Holland <sup>etal</sup>	282	503
Lynons	Pearl <sup>etal</sup> J	Lorenzo St. Bittlingham	285	495
Lynch	Paul A.	Melvin Brown <sup>etal</sup>	288	392
Long	Preston L.	Manie H. Long <sup>etal</sup>	211	16
Luther	Price E. <sup>etal</sup>	Harry Knight <sup>etal</sup>	291	234
Lynch	Pauline A. <sup>etal</sup>	Harry St. Jester	296	238
Long	Paul E.	State Board of Education	296	450
Long	Parker J.	F. Carpenter Hudson <sup>etal</sup>	301	450
Lynch	Pearl, <sup>etal</sup>	Harry J. Derrickson	304	214
Howe	Paul	Manie E. Parker, <sup>admsy</sup>	306	94
Lipman	Philip L.	Morris Lipman, Inc.	308	596
Luther	Price Everitt <sup>etal</sup>	Ella M. Pettyjohn <sup>etal</sup>	309	417
Long	Parker J.	Rollie R. Murray <sup>etal</sup>	315	134
Long	Paul E.	S. P. Sancitt, <sup>admsy</sup>	315	325
Lawson	Edw. H. <sup>admsy</sup>	Thomas E. Brennan <sup>etal</sup>	324	175
Gold	Pauline <sup>etal</sup>	William O. Benson <sup>etal</sup>	326	70
Lynch	Pauline A. <sup>etal</sup>	Helen A. Lynch, <sup>single</sup>	326	266
Lynch	Pauline A. <sup>etal</sup>	Harry St. Jester, <sup>yo.</sup>	328	591
Lynch	Pauline A. <sup>etal</sup>	Horace J. Harmon, <sup>etal</sup>	332	462
Long	Pearl L. <sup>etal</sup>	Meyer Abelman <sup>etal</sup>	336	13
Lee	Pauline Lynch <sup>etal</sup>	James B. Barry, <sup>single</sup>	336	265
Lynch	Paul A. <sup>etal</sup>	James C. Sullivan	344	415
Long	Pearl L. <sup>etal</sup>	Meyer Abelman <sup>etal</sup>	345	195
Lynch	Paul A. <sup>etal</sup>	James C. Sullivan	345	372
Lynch	Pearl A. <sup>etal</sup>	Marion D. Brennan	350	454
LaRad	Princy H. <sup>etal</sup>	William S. Spitzer <sup>etal</sup>	351	308
LaRad	Princy H. <sup>etal</sup>	Edwin M. Williams <sup>etal</sup>	352	89
Lynch	Pearl A. <sup>etal</sup>	Susan H. Culow	353	11
Dist.	Paul <sup>etal</sup>	Milton K. Fried <sup>etal</sup>	353	127

AAD947

GRANTEE

From

GRANTOR

Book Page

Lynch.	Paul A. <sup>stet</sup>	Harvey G.	Collins, <sup>stet</sup>	354 42
Lynch.	Paul A. <sup>stet</sup>	Merrill L.	King, <sup>stet</sup>	354 157
Lynch.	Pela S. <sup>stet</sup>	Ida S.	J. W. W.,	359 387
Fare.	Paul A. <sup>stet</sup>	George S.	Toulburue, <sup>stet</sup>	360 317
Scott.	Paul A. <sup>stet</sup>	George Frank	Jones, <sup>stet</sup>	364 164
Carters.	Paul Richard <sup>stet</sup>	Lucie J.	Wickman, <sup>stet</sup>	366 338
DeLates.	Paul H.	John C.	Wentley, <sup>stet</sup>	369 145
Lynch.	Paul S. <sup>stet</sup>	Martin S.	Phillips, <sup>stet</sup>	374 59
Tracy.	Paul M. <sup>stet</sup>	N. Walter	Suplee, <sup>stet</sup>	376 425
Lynch.	Paul A. <sup>stet</sup>	John G.	Erwin, Jr., <sup>stet</sup>	376 577
Lynch.	Paul Marshall <sup>stet</sup>	Commissioners	of James,	381 164
Lynch.	Price Covell <sup>stet</sup>	Walter R.	Carpenter, <sup>stet</sup>	384 194
Lynch.	Paul A. <sup>stet</sup>	James L.	Hudson, <sup>stet</sup>	387 73
Lynch.	Paul J. <sup>stet</sup>	Gus	Hall, <sup>stet</sup>	388 180
Lynch.	Pauline <sup>stet</sup>	Bertude A.	Coyne, <sup>stet</sup>	391 495
Lynch.	Paul Walker <sup>stet</sup>	Helan M.	Warrington, <sup>stet</sup>	392 502
Lynch.	Paul A. <sup>stet</sup>	Ed M.	Washington, <sup>stet</sup>	393 585
Lynch.	Paul A. <sup>stet</sup>	Edward M.	Smith, <sup>stet</sup>	394 316
Lynch.	Pearl M. <sup>stet</sup>	N. Walter	Suplee, <sup>stet</sup>	395 205
Lynch.	Pearl A. <sup>stet</sup>	Bertha B.	Mason	397 226
Lynch.	Peter <sup>stet</sup>	Clarence E.	West <sup>stet</sup>	398 576
Lynch.	Preston C. <sup>stet</sup>	Caleb M.	Wright, <sup>Trustee</sup>	401 156
Lynch.	Pauline M. <sup>stet</sup>	Ruth E.	Wilkins	401 333
Lynch.	Phyllis <sup>stet</sup>	Clarence E.	Atkinson, <sup>stet</sup>	403 143
Lynch.	Paul F. <sup>stet</sup>	Alma A.	Tarvin	403 483
Lynch.	Phyllis <sup>stet</sup>	William J.	Ravis, <sup>stet</sup>	406 435
Lynch.	Pearl A. <sup>stet</sup>	Edna M.	Jones	407 69
Lynch.	Phyllis <sup>stet</sup>	Florence C.	Harbin, <sup>stet</sup>	407 394
Lynch.	Paul W. <sup>stet</sup>	William S.	Wharton, <sup>stet</sup>	407 515
Lynch.	Pauline M. <sup>stet</sup>	William H.	Smith, Jr., <sup>stet</sup>	408 252
Lynch.	Paul W. <sup>stet</sup>	Harry E.	Arthur, Jr., <sup>stet</sup>	409 149
Lynch.	Paul J. <sup>stet</sup>	Gus	Hall, <sup>stet</sup>	410 291
Lynch.	Price G. <sup>stet</sup>	Harry W.	Steele, <sup>stet</sup>	411 331
Lynch.	Pat J. <sup>stet</sup>	Sue Marine	Reely, <sup>stet</sup>	413 208
Lynch.	Phyllis J. <sup>stet</sup>	William J.	Atkins, <sup>stet</sup>	413 541
Lynch.	Preston H. <sup>stet</sup>	Mary Phillips	Littleton, <sup>stet</sup>	414 485
Lynch.	Phyllis <sup>stet</sup>	Clarence E.	Wilkins, <sup>stet</sup>	416 286
Lynch.	Pela S. <sup>stet</sup>	Harvey E.	McFarland, <sup>stet</sup>	417 106
Lynch.	Paul A. <sup>stet</sup>	Robert C.	Elliott, <sup>stet</sup>	417 119
Lynch.	Paul A. <sup>stet</sup>	George C.	Buttingham, <sup>stet</sup>	417 258



GRANTEE	From	GRANTOR	Book	Page
---------	------	---------	------	------

Ladd,  
Lindell,  
Lynch,  
Lenhart,  
Lynch.

<sup>et al</sup>  
Paul J.  
Paul C.  
Pauline W.  
Phyllis  
Philomena J.

<sup>et al</sup>  
Joseph A. Short, 421 277  
C. J. du Pont de Nemours & Co. 424 544  
Burl Pettyjohn, Jr. 426 26  
Thomas C. Whitledge, 429 197  
Anna Lippman Bell, 431 294

AAD947

GRANTEE

From

GRANTOR

Book Page

BLANK  
PAGE

	GRANTEE	From	GRANTOR	Book	Page
AAD947	No.		O's		

GRANTEE

From

GRANTOR

Book

Page

BLANK  
PAGE

GRANTEE	From	GRANTOR	Book	Page
Lawrence	Richard	David Owens	26	313
Lawrence	Richard	Bernard Magee	27	84
Little	Richard	John Rodney	28	456
Lacey	Robert	William Jefferson	30	300
Lynch	Reuben	Arthur Williams	34	350
Lawrence	Richard	John Robinson	34	385
Lynch	Reuben	Ed Williams	37	128
Lynch	Robert et al	Henry Lynch	39	6
Long	Robert S et al	William Dunning	44	219
Lynch	Robert A.	Hannah B. Richards	48	483
Lynch	Robert A.	Thomas Carney	49	1
Long	Robert S.	James Jacobs	52	263
Long	Robert	Daniel Hudson	53	293
Lambdin	Robert	Hiram H. James	57	310
Lambdin	Robert	William Ornal	57	483
Lacey	Robert L.	John H. Fisher	58	120
Lambden	Robert	William Messick	58	316
Lambden	Robert	Susan Messick	58	318
Lawson	Robert et al	Robert Hunt	62	153
Lambden	Robert	Peter Hitchens	62	352
Lynch	Robert A.	Peter Marsh	63	402
Lawson	Robert	Burton C. Prettyman	63	437
Lambden	Robert	Johnson H. Cannon	71	103
Lambden	Robert et al	Sarah Hudson	71	357
Long	Robert	Bridget Robinson	73	185
Long	Robert	Frederick L. Brightly	73	186
Lord	Robert	John Prettyman	73	427
Lord	Robert	William Sharp	75	499
Lewis	Rufus St.	Richard O. Ingram	76	132
Lacey	Robert L.	Andrew Sabedra	76	478
Lamb	Reston B.	Laban L. Lyons	80	37
Lynch	Reuben	Jacob St. Lynch	80	345
Lambden	Robert	William St. Morgan	80	380
Lambden	Robert	George St. Williams	80	382
Legate	Richard	Peggy Stairright	81	4
Long	Robert S.	Samuel H. Layton	81	127
Lambden	Robert	Noah H. James	82	545
Lambden	Robert	James C. Conaway	82	546
Lambden	Robert et al	George P. Hitch	84	392
Lyons	Rodney C.	Erasmus Staples	84	488

AAD947

GRANTEE	From	GRANTOR	Book	Page
Llyons	Rodney & etal	Magnus	Staples	84 490
Lambden	Robert etal	Josiah P.	Marvel	85 517
Lambden	Robert etal	Elias	Taylor	85 519
Lambden	Robert etal	Minos	Hitchens	87 238
Lord	Robert H.	Simson	Tennecill	90 95
Lynch	Robert A.	William H.	Lynch	91 208
Lynch	Robert A.	Peter R.	Lynch etal	91 209
Lewis	Rufus S.	William L.	Sharp	92 566
Lambden	Robert	James C.	Cornaway	96 535
Lingo	Rufus D.	William C.	Burton	98 486
Llyons	Rodney & etal	Erasmus	Staples etal	99 177
Layfield	Robert H. etal	Isaac N.	Hearn etal	99 266
Layton	Richard	Joseph R.	Ricards	101 51
Leadenham	Robert F.	James B.	Sullivan	101 193
Long	Robert H.	Joshua P.	Long etal	102 176
Lashell	Ralph M.	William C.	Washall	105 92
Ledenham	Robert F.	Gustavus	Bissell	107 236
Lowe	Robert A.	Elijah	Greeney	109 175
Long	Richard C.	Henry J.	Williams	110 559
Lank	Robert H.	Peter C.	Lank etal	113 341
Lamb	Restore B. etal	William P.	Arr etal	117 244
Layton	Robert R. etal	Daniel F.	Ball etal	121 61
Layton	Robert R.	Philip R.	Layton	121 63
Leadenham	Robert F.	James A.	Collinson	121 576
Lingo	Rufus D.	Philip C.	Stingate	126 476
Leach	Robert F.	Alice	Mitchell	128 346
Lank	Robert H.	John H.	Mrs Colley etal	129 275
Layton	Robert R. etal	Charles F.	Richard	132 385
Lingo	Rufus D. etal	Farmer's	Bank	133 40
Lingo	Rufus D. Jr. etal	Farmer's	Bank	133 40
Lowe	Robert H. etal	John H.	Sturges	135 48
Leach	Robert F.	Susan M.	Batchman	136 51
Lingo	Rufus D.	Kate G.	Robinson	136 115
Lingo	Rufus D. Jr.	Manaan P.	Campbell	136 160
Leadenham	Robert F.	Thomas J.	Williams	137 316
Lingo	Rufus D. Jr.	Hettie J.	Lingo	137 330
Lofland	Robert H.	John H.	Stevens	138 221
Layton	Robert M.	Timothy E.	Townsend	141 478
Lynch	Robert A.	Robert C.	Hazzard	141 486
Lambden	Robert	John Hitchens	(98) etal	142 150



GRANTEE	From	GRANTOR	Book	Page
Layton	Robert P. <sup>etal</sup>	Sallie P. H.	Layton	143 363
Lloyd	Reverdy B. D.	James	Chase <sup>etux</sup>	144 74
Lingo	Rufus D. <sup>etal</sup>	Samuel P.	Johnson <sup>(Adm)</sup>	146 84
Lingo	Rufus D. <sup>etal</sup>	Mary L.	Adkins <sup>etal</sup>	146 148
Lingo	Rufus D. <sup>etal</sup>	Lavenia	Long	146 150
Lloyd	Reverdy B. D.	James C.	Lloyd <sup>etux</sup>	146 450
Lloyd	Reverdy B. D.	James	Chase <sup>etux</sup>	146 452
Lingo	Rufus D. <sup>etal</sup>	Milby	Adkins <sup>etux</sup>	146 538
Lingo	Rufus J. <sup>etal</sup>	Mary L.	Adkins <sup>etal</sup>	144 148
Lingo	Rufus J. <sup>etal</sup>	Lavenia	Long	146 150
Lingo	Rufus D. <sup>etal</sup>	Houston Perry <sup>and Co.</sup>		146 297
Lingo	Rufus D. <sup>(Dr)</sup>	Rufus D.	Lingo Jr. <sup>etux</sup>	147 401
Lingo	Rufus D. <sup>(Jr)</sup>	John R.	Steele <sup>(shff)</sup>	148 128
Layton	Robert P.	Philip R.	Layton	148 317
Layton	Robert P. <sup>etal</sup>	Ellie S.	Bucklew	148 469
Layton	Robert P. <sup>etal</sup>	Archibald A. Capelle <sup>etux</sup>		149 273
Lingo	Rufus D.	Herrick B.	Haggard <sup>etux</sup>	149 572
Lingo	Rufus D.	Edward	Brinkhurst <sup>(Jr) etux</sup>	149 574
Lingo	Rufus D.	Alfred B.	Robinson <sup>(shff)</sup>	149 576
Lingo	Rufus D.	Alfred B.	Robinson <sup>(L. shff)</sup>	149 579
Lingo	Rufus D.	Hezekiah	Hingate <sup>etux</sup>	149 581
Layton	Robert P. <sup>etal</sup>	Edward F.	Johnson <sup>etux</sup>	150 259
Lingo	Rufus D. <sup>(Dr)</sup>	Elisha C.	Dukes	151 142
Lingo	Rufus D.	Elisha C.	Dukes	151 143
Lowe	Rosea L.	William C.	Culver <sup>etux</sup>	152 388
Lowe	Rosea L.	Luther M.	Leater	152 390
Lingo	R. St.	Phillip St.	Hingate	152 599
Lowe	Rosea L. <sup>etal</sup>	George J.	Huls <sup>etux</sup>	153 290
Lingo	Rufus D. <sup>Jr.</sup>	Charles B.	Houston <sup>etal</sup>	154 311
Lingo	Rufus D. <sup>Dr</sup>	Isaac	Conaway <sup>etux</sup>	154 314
Layton	Robert P.	Globe Lodge	I. O. O. F. #40	154 467
Long	Raymond D.	John H.	Long <sup>etux</sup>	156 441
Layton	Robert P. <sup>etal</sup>	Thomas St.	Phillips <sup>etal</sup>	157 160
Lowe	Rosa L.	John D.	Berduc <sup>etux</sup>	157 595
Long	Raymond P.	Elijah C.	Lynch <sup>(shff)</sup>	159 109
Lowe	Rosa L.	William M.	Moore	159 343
Lingo	Rufus D.	Lillis A.	Atkins	161 251
Lingo	Rufus D.	Charles L.	Moore <sup>Justice</sup>	161 298
Ledenham	Robert F.	George M.	Dickerson <sup>etux</sup>	162 194
Layton	Robert P. <sup>etal</sup>	Thomas B.	Pritchett <sup>etal</sup>	162 594

AAD947

L

L

✓

✓

✓

✓

GRANTEE	From	GRANTOR	Book	Page
Layton	Robert R. et al	Jennie P. Rozman	163	347
Ledenham	R. F.	Jacob O. Brown	164	24
Lingo	Rufus D. Sr.	Benjamin C. Kingate	164	344
Lambden	Robert R. et al	David C. Moore et al	165	121
Layton	Robert R. et al	John H. Nivens et al	167	466
Layton	Robert R. et al	James H. Brown	168	206
Layton	Robert R. et al	Frank H. Kummerle et al	168	297
Lesley	Rosannah et al	Ardella Coulbourn	171	94
Lingo	Rufus D.	Annannias J. Lowe et al	171	132
Lingo	Rufus D.	J. Frank Herrickson et al	171	134
Lingo	Robert H.	Ernest J. Evans et al	172	481
Lambden	Robert H.	Charles V. Rodney et al	173	3
Lingo	Rufus D. Sr.	John A. Lingo et al	173	51
Lingo	Rufus D. Sr.	Raymond L. Kollock et al	173	326
Long	Richard	Harvey P. Quattlander et al	173	428
Lynch	Reuben	Samuel M. Quillen	174	97
Lambden	Robert H.	Curtis E. Davis et al	174	187
Lawson	Robert J.	Kingate Street	174	251
Lawson	Robert J.	William H. Hurdle et al	174	252
Lank	Robert E.	Madison Killin	174	311
Lingo	Rufus D.	State of Delaware	175	586
Layfield	Rosetta et al	Levin S. Hastings	176	213
Lobby	Robert S.	John H. James et al	176	218
Lingo	Robert H. et al	Walter P. Prettyman et al	178	88
Lingo	Robert D.	George B. Atkins et al	179	449
Long	Rosie M. et al	Capt. Charles Chamberlain	181	451
Lingo	Rufus D. Jr.	Lida M. Lingo	183	206
Layton	Robert R.	George S. Bull, Shff	184	168
Lingo	Robert H.	Howard J. Collins et al	185	323
Long	Raymond	Dr. Robert S. Long et al	185	356
Long	Raymond	Kate J. Long et al	185	358
Lingo	Rufus D. Jr.	George C. West et al	185	438
Layton	Robert R. et al	William F. Kinder	186	148
Ledenham	Robert F.	Jacob O. Brown et al	187	3
Lanc	Robert L.	Harriett Johns	187	105
Layton	Robert R. et al	Blanche J. Vandenberg	188	12
Ledenham	Robert F.	Alice M. Smith et al	188	580
Layton	Robert M.	Paul J. Scott et al	189	43
Lynch	Robert A.	John M. Stockley et al	189	328
Lingo	Raymond et al	William J. P. White et al	189	407

	GRANTEE	From	GRANTOR	Book	Page	
	Lynch	Robert E.	George J.	Wilson et ux	191 122	
	Layton	Robert R. et al	Enos B.	Wright <sup>Adms</sup> C. J. A.	193 470	
	Layton	Robert R. et al	James P.	Dukes (Shff)	193 472	
	Layton	Robert R. et al	James P.	Dukes (Shff)	194 380	
	Lingo	Robert H. et al	Edward C.	Turvey	195 46	
	Layfield	Rosetta -	Lydia J.	Lechtee	196 52	
	Lingo	Robert D. et al	Frank B.	Carey et al	199 197	
	Lingo	Rufus H.	Elijah P.	Sturgis et ux	199 403	✓
	Layton	Robert R. et al	William J.	Beckwith <sup>et ux</sup>	201 409	
	Lawson	Rosie M.	Henry J.	Lawson	201 456	
	Lingo	Raymond	George P.	Morris et al	202 158	
	Lingo	Robert D. et al	Lydia J.	Conwell et al	206 332	
	Long	Raymond R.	James M.	Hunnell et ux	207 459	
	Leach	Robert F.	Com. of	Rehoboth	209 249	
	Lingo	Rida H.	M <sup>rs</sup> Blaine	Atkins et ux	209 341	
	Lark	Raymond M.	Andrew J.	Lynch <sup>Chs</sup>	211 7	✓
	Lingo	M. D. Sr.	Jonathan	Baker et ux	212 9	✓
	Long	Robert S.	John H.	Long	216 551	
	Layton	Robert R. et al	Joceline	Steele et al	217 511	
	Lambden	Robert	Samuel J.	Martin <sup>(Sh)</sup>	219 267	
	Lingo	Robert Davis	Anna J.	Carey et al	221 162	
	Lohner	Richard	Public Lands	Commission	223 113	
	Long	Rosie M.	John	Helm et ux	223 140	
	Lloyd	Beverly B. S.	James C.	Lloyd et ux	223 435	
	Lane	Robert L.	Mary Tyson	Collins	225 143	
	Lingo	Robert Davis	Samuel L.	Black et ux	225 191	
	Layton	Robert R. et al	Hiram C.	Donovan et ux	231 540	✓
	Layton	Robert R.	Hiram C.	Donovan et ux	231 542	✓
	Littleton	Robert	Hiram H.	Littleton et ux	231 555	
	Lingo	Robert Davis	Robert B.	Black et al	234 33	
	Lark	Raymond M.	Ella W.	Lark	235 334	
	Lofland	Raymond	Mary J.	Lofland	235 537	
	Lowe	Roland J.	Lucey H.	Bacon et al	235 546	
	Lank	Raymond M.	Walter H.	Lank et ux	236 189	
	Long	Raymond A.	Henry J.	Stoeckel et ux	236 206	
	Lynch	Reuben	Vance	Lynch et ux	239 97	
	Lane	Rebecca et al	Mark	Price et al	239 204	
	Lutes	Rolland P.	Herbert S.	Burton et ux	239 359	
	Lutes	Rolland P.	Com. of	Rehoboth	239 362	
	Lingo	Raymond	George S.	Williams et ux	240 404	

AAD947

GRANTEE	From	GRANTOR	Book	Page
Lane	Robert L.	Guy Hill et ux	240	408
Layton	Robert R.	James H. Phillips <sup>et ux</sup>	242	477
Lutes	Rolland O.	John A. Campbell	242	585
Lingo	R. D.	James H. Phillips <sup>et ux</sup>	244	556
Lark	Robert F.	Levrie L. Lank et ux	245	360
Lambden	Robert et ux	William F. Aliphant	245	380
Lake	Roy	Jacob A. Williams	246	233
Lingo	Robert et ux	Sussex Investment Co.	246	256
Lynch	Robert A.	Thomas C. Lynch et ux	249	393
Layton	Rachel M.	Joshua J. Dasey et ux	251	130
Lettenham	Robert et ux	Harry St. Johnson	253	142
Layton	Robert R.	Layton and Owens Mfg	258	180
Long	Ralph H. et ux	Winnie E. Melson et ux	258	192
Lofland	Rosie L. et ux	Frederick St. Collins et ux	258	491
Latimer	Robert S.	Bethany Beach Imp. Co.	259	150
Long	Robert S. Dr.	Charles H. Abbott et ux	259	300
Long	Robert S.	Bethany Beach Imp. Co.	260	67
Long	Robert S. Dr.	Delaware Shoreland Co.	260	270
Long	Robert S. Dr.	Fred A. Nichols et ux	260	272
Lofland	Robert St.	Thick Holland Cannon et ux	260	430
Lutes	Roland O.	Mary E. Downes	261	144
✓ Lingo	Rufus A. Jr.	Netty Jane Lingo et ux	262	264
Lingo	Rufus A. Jr.	Netty Jane Lingo et ux	262	267
Lingo	R. David et ux	Robert H. Morris	262	344
Lingo	Robert A.	Maggie S. Black et ux	265	261
Latimer	R. S. et ux	Jacob H. Jolley et ux	267	33
Lingo	Robert Davis	Herbert J. Vincent et ux	268	1
Lewis	Roy E. et ux	Arlando St. Herrick et ux	268	321
Lewis	Rheclind K.	Houston-White Co.	269	355
Lingo	Rufus D.	Houston-White Co. et ux	271	163
Lynch	Robert et ux	Certif. of Condemnation Proceedings	273	18
Layton	Robert R.	Thomas Clarence Marshall et ux	274	403
Lloyd	Richard	Milford Trust Co. Exr. et ux	275	193
Lingo	Robert St.	Alton E. Lowe et ux	277	17
Lynch	Robert A.	Daniel P. Jones et ux	277	295
Lane	Ronald R.	Herbert B. Joseph et ux	278	30
Lingo	Robert et ux	Mary Elizabeth Baylis et ux	279	392
Loebe	Robert H.	Mary A. Moore et ux	279	460
Lingo	Robert A.	Mary Elizabeth Baylis et ux	279	573
Lofland	Rose G. et ux	Norman M. Rogers et ux	280	156

GRANTEE	From	GRANTOR	Book	Page
Lingo	Robert	Seth G. Collegood <sup>etal</sup>	282	303
Lloyd	Raymond & R. Davis	Louise R. Trimble <sup>etal</sup>	283	34
Lingo	R. Davis	Robert B. Black <sup>etal</sup>	284	42
Lofland	Rose G. <sup>etal</sup>	John E. Wilson <sup>etal</sup>	284	127
Lingo	R. Davis	Cassie Collins	284	288
Lotell	Robert C. <sup>etal</sup>	James H. Mooney <sup>etal</sup>	285	483
Layton	Robert R. <sup>etal</sup>	Lorenzo St. Brittingham <sup>(Shff)</sup>	288	8
Lidenham	Robert F.	State Board of Education	289	13
Layton	Ruth E. <sup>etal</sup>	Hettie G. Hudson	290	135
Lofland	Ruth E. <sup>etal</sup>	Charles St. Cullen <sup>(Trustee)</sup>	290	453
Lingo	Rufus D.	Jonathan Baker, <sup>etal</sup>	291	186
Lane	Robert L. <sup>etal</sup>	Howard F. Lane, <sup>etal</sup>	293	323
Lingo	Robert D.	Walter E. Reed, <sup>etal</sup>	293	476
Lloyd	Raymond	Major B. Lloyd, <sup>etal</sup>	293	500
Lingo	Robert D.	Joseph L. Lingo	294	115
Long	Raymond A.	Flemuel A. Long <sup>etal</sup>	294	216
Lewis	Kay E. <sup>etal</sup>	George W. Alvis <sup>(Shff)</sup>	294	423
Leech	Kay J.	Sorin E. Thompson	297	135
Lloyd	Richard	Henry D. Lloyd	297	264
Lloyd	Richard	Mrs. Mary Degrasse	297	265
Layton	Robert Keese	Martin O. Carey, <sup>shff.</sup>	298	182
Layton	Robert K.	Martin O. Carey, <sup>shff.</sup>	298	185
Lingo	R. Davis	Charles A. Ingram, <sup>etal</sup>	300	467
Lofland	Roy	John J. Kender	300	474
Lowe	Robert H.	Andrew J. Lynch, <sup>Trustee</sup>	301	334
Layton	Robert R.	Robert J. Cleland, <sup>shff.</sup>	305	327
Leverage	Robert N., <sup>etal</sup>	Mary A. Lawson,	306	388
Lubker	Ruth L. <sup>etal</sup>	Clara S. Meull	308	87
Lofland	R. Oscar	Det. Mar - Va Mortgage Co.	308	195
Leech	Ray J.	Sorin E. Thompson <sup>etal</sup>	309	56
Larson	Raymond G. <sup>etal</sup>	Kent Real Estate Corp.	309	70
Lewis	Rosa, <sup>etal</sup>	Minas H. Mitchell of S.	309	601
Bedenham	Robert F.	Albert Price, <sup>etal</sup>	311	63
Lingo	Rufus D. Jr.	Hetty Jane Lingo	312	31
Lohmeyer	Robert H., <sup>etal</sup>	Sophia E. Steiber	312	328
Lander	Rocpha	Margaret M. Gaslin, <sup>etal</sup>	315	311
Lynch	Wadney, <sup>etal</sup>	Wadert J. McCool,	316	2
Lewis	Rufus Linnwood	Henry Linnwood	316	211
Lingo	Robert P.	Madeline L. Black,	316	1435
Lloyd	Ruth G.	Leighton C. Lonsler, <sup>etal</sup>	317	339

AAD947

GRANTEE	From	GRANTOR	Book	Page
Song	Raymond, et al.	Samuel C. Song, et al.	320	224
Gomis	Greenland N.	Mary Leticia Hollowell, et al.	320	359
Quack	Russell W. et al.	Quack, et al.	321	124
Hodge	Swing, et al.	Sisters of the Saviour, et al.	321	583
Love	Raymond, et al.	Confrence of the Methodist Church, et al.	321	583
Hubert	W. M. et al.	Wright, et al.	324	269
Levi	W. M. et al.	White, et al.	324	421
Jakin	Robert P. et al.	James H. Heunard	325	53
Leonard	Robert P. et al.	Home Owners of New York	325	121
Leakey	Robert P. et al.	Ralph L. Bennett, et al.	325	182
Layton	Robert P. et al.	W. M. et al.	325	273
Lewis	Robert P. et al.	Ray Heydrick	325	337
Linder	Robert P. et al.	John S. Herrick, et al.	327	375
Lingo	Robert P. et al.	Harry M. Parker, et al.	327	426
Lusk	Robert P. et al.	First National Bank of Montreal	328	41
Larson	Robert P. et al.	Edward M. Dolby, et al.	329	85
Lewis	Robert P. et al.	Clinton H. Watson, et al.	331	203
Lewis	Robert P. et al.	Clinton H. Watson, et al.	331	203
Lingo	Robert P. et al.	Laura Belle Nicholas	333	74
Layton	Robert P. et al.	James B. Carey	334	428
Lewis	Robert P. et al.	Alonzo Mathews, et al.	334	531
Lingo	Robert P. et al.	Charles H. Abbott, et al.	336	22
Lusk	Robert P. et al.	State of Louisiana, et al.	337	28
Larson	Robert P. et al.	Paul S. Day, et al.	337	350
Larson	Robert P. et al.	Martha M. Leighton, et al.	337	351
Lowe	Robert P. et al.	Charles L. Wright, et al.	337	426
Lingo	Robert P. et al.	Charlotte E. Black, et al.	337	538
Layton	Robert P. et al.	Howard Bryan, et al.	338	329
Lusk	Robert P. et al.	John C. Thompson, et al.	339	94
Lewis	Robert P. et al.	Wood J. Nelson, et al.	339	280
Lowe	Robert P. et al.	Charles L. Wright, et al.	339	333
Lewis	Robert P. et al.	Victory M. Hudson, et al.	339	546
Layton	Robert P. et al.	Latree Realty Co., Inc.	340	69
Lusk	Robert P. et al.	Latree Realty Co., Inc.	340	70
Larson	Robert P. et al.	Latree Realty Co., Inc.	340	70
Lusk	Robert P. et al.	J. Willis Hammond, et al.	340	290
Larson	Robert P. et al.	Blanch L. Calloway, et al.	342	403
Larson	Robert P. et al.	Frank C. Long, et al.	342	404
Lodge	Robert P. et al.	Estella Lodge, et al.	342	590



GRANTEE	From	GRANTOR	Book	Page
Lynch.	Russell C.	Ebe G.	Lynch, <sup>st</sup>	344 298
Luigo.	Robert C.	Sarah C.	Luigo, <sup>st</sup>	344 356
Lynch.	Russell C.	John S.	Butter, <sup>st</sup>	344 462
Luigo.	Raymond B.	Raymond B.	Morris, <sup>st</sup>	345 405
Lorraine.	Ralph C.	George S.	Paley, <sup>st</sup>	346 236
Lock.	Ralph C.	Benjamin A.	Podree, <sup>st</sup>	347 31
Lynch.	Oliver J.	Lester	Lynch of J., <sup>st</sup>	348 10
Layton.	Roy H.	Eliza May	Divine, <sup>st</sup>	348 117
Leland.	Abigail	J. Coley	Andrew, <sup>st</sup>	348 181
Lindale.	Ruth R.	Leodine A.	Hall, <sup>st</sup>	348 394
Lofland.	N. Oscar,	St. Paul	Lord, <sup>st</sup>	348 496
Lodge.	Rachel H.	Sussex Trust Co., "Ex"		349 8
Luigo.	R. Davis,	Joseph M.	Lauk, "Ex"	349 142
Lorraine.	Richd.	Dr. William C.	Marshall,	350 326
Lalburg.	Ralph C.	Anace B.	Lathbury,	350 373
Lynch.	Robert A.	Sussex Trust Co., "Ex"		352 333
Lynch.	Russell C.	Carl H.	Luigo, <sup>st</sup>	352 321
Laird.	Rebecca S.	Reuben	Spittthwait,	352 386
Lewis.	Russell,	Millard J.	Murray,	353 264
Lynch.	Robert A.	Sussex Trust Co.,		354 43
Linton.	Oliver J.	Elli G.	Lynch	355 307
Lynch.	Raymond B.	Eta S.	Downes,	359 381
Lorraine.	Ralph	Annah	Luther,	360 33
Lorraine.	Ralph	Jane.	Luther	360 34
Lthrop.	Robert G.	Harlowen	Adew, Luc,	360 275
Lkites.	Ree A.	Leah M.	Kern, <sup>st</sup>	360 491
Lare.	Ruth A.	J. Kenneth	West, <sup>st</sup>	362 316
Lynch.	Russell C.	Raymond C.	Hickman,	363 126
Lewis.	Robert C.	Julian Thomas	Robinson,	363 296
Luff.	Rachel Fox	Charles	Lere,	364 259
Leward.	Robert C.	Harold.	Orant, <sup>st</sup>	364 307
Lynch.	Russell C.	Harry J.	Wilgus, <sup>st</sup>	365 388
Lynji.	Ruth J.	Wayland C.	Hall, <sup>st</sup>	367 2
Lorraine.	Ralph C.	Anna B.	Dodd,	367 71
Lecates.	Godney L.	William Walter	Orhall,	367 199
Latchum.	Ruth J.	Grover C.	Collins, <sup>st</sup>	367 356
Lare.	Ruth	J. Kenneth	West, <sup>st</sup>	369-70
Lewis.	Richard C.	William G.	Barto, <sup>st</sup>	369 80
Lynch.	Robert J.	John A.	Nuneman,	369 342
Lambert.	Ruth Phipps	Louise L.	Pearce, <sup>st</sup>	370 539

AAD947

GRANTEE	From	GRANTOR	Book	Page
Lane	Ray L. <sup>stat</sup>	William R. Williams <sup>stat</sup>	371	162
Loug.	Richard <sup>stat</sup>	Josua E. Jones <sup>stat</sup>	372	453
Lynch	Yack Lee <sup>stat</sup>	Hollie J. Lynch <sup>stat</sup>	372	462
Lickwood	Raymond <sup>stat</sup>	William J. Kelly <sup>stat</sup>	372	509
Lone	Ray L. <sup>stat</sup>	Ernest J. Cannon <sup>stat</sup>	372	558
Lynch	Robert L. <sup>stat</sup>	Leiboth Bay The Sea Realty Co.	373	331
Lynch	Yeta P.	William C. Russell	373	410
Lynch	Raymond <sup>stat</sup>	Martin J. Phillips <sup>stat</sup>	374	59
Lynch	Spiegel Lee <sup>stat</sup>	Leiter P. Cannon <sup>stat</sup>	374	158
Lone	Raymond <sup>stat</sup>	Bodilia J. Knight	374	524
Lynch	Rich H. <sup>stat</sup>	Lidia C. Calhoun <sup>stat</sup>	374	469
Lorraine	Spudall <sup>stat</sup>	Pattee Realty Co. Inc.	375	251
Loug.	Robert H. <sup>stat</sup>	Harry H. Hutchins <sup>stat</sup>	376	30
Lewis	Spudson L.	Claude E. Lynch <sup>stat</sup>	376	218
Loug.	Robert <sup>stat</sup>	Cr. Palty Suplee <sup>stat</sup>	376	425
Lynch	Yeta Craft <sup>stat</sup>	John W. Evans <sup>stat</sup>	376	577
Lynch	Raymond M. <sup>stat</sup>	Charles E. Linniger <sup>stat</sup>	376	578
Lickwood	Rebecca M. <sup>stat</sup>	Shad S. Russell <sup>stat</sup>	377	313
Lynch	Robert <sup>stat</sup>	Leader H. Mitchell <sup>stat</sup>	378	187
Lynch	Robert <sup>stat</sup>	Leader H. Mitchell <sup>stat</sup>	378	188
Lorraine	Rich <sup>stat</sup>	June S. Wood	378	557
Leland	Robert C. <sup>stat</sup>	William C. Hill <sup>stat</sup>	380	168
Lakes	Robert <sup>stat</sup>	Ray <sup>stat</sup>	380	313
Limbach	Raymond <sup>stat</sup>	Victor J. Schaff <sup>stat</sup>	380	596
Limbach	Ray <sup>stat</sup>	Victor J. Miller <sup>stat</sup>	380	516
Lewis	Robert <sup>stat</sup>	LeRoy S. Kising <sup>stat</sup>	382	185
Lynch	Robert H.	Milred Paul Miller <sup>stat</sup>	382	436
Loug.	Russell E. <sup>stat</sup>	Joe H. Burloge <sup>stat</sup>	383	279
Laborer	Ruth <sup>stat</sup>	Ludinand S. Paisey	383	409
Leland	Robert G.	Harvey H. Landon <sup>stat</sup>	383	562
Lewis	Ruth <sup>stat</sup>	Harby P. White <sup>stat</sup>	384	234
Loug.	Ray <sup>stat</sup>	Norman S. Lynch <sup>stat</sup>	385	16
Lendon	Robert J. <sup>stat</sup>	Ella R. Linsow	385	475
Lansow	Rich M. <sup>stat</sup>	Lattie J. McGee	385	527
Lalhbury	Robert H.	Selby Lanson <sup>stat</sup>	386	394
Lalhbury	Russell	Lois Davidson <sup>stat</sup>	387	31
Lewis	Roberta E. <sup>stat</sup>	L.P. Sawatt Inc. <sup>stat</sup>	387	470
Lynch	Robert <sup>stat</sup>	Clara M. Egan	388	168
Lingefeller	Ruth E. <sup>stat</sup>	Leiter P. Meyer <sup>stat</sup>	388	419
	Russell P.	Marquise Pagter	391	265

GRANTEE	From	GRANTOR	Book	Page
Lingafelter,	Russell P.	Marguerite Paynter,	391	266
Luce,	Robert F. J.	Oliver D. Wood,	392	359
Lugo,	R. Davis	Sara C. Hamilton,	392	407
Lugo,	R. Davis	Ella R. Simpson,	392	547
Lugo,	Robert D. J.	Ella R. Simpson,	392	549
Lynch,	Reta V. J.	Edward G. Hickman,	393	7
Layton,	Robert A. J.	John Lewis Smith, Jr.,	393	188
Lone,	Alaud J. J.	State of Delaware	394	35
Lewis,	Ralph C. J.	Jonah Lewis,	394	129
Layton	Holland	Sussex Trust Co.	395	197
Lorenz	Robert	W. Walter Suplee	395	205
Larkimore	Ralph W.	Anne B. Dodd	397	49
Legates	Robert B.	Carl F. Cash,	397	384
Lynch	Reginald G.	L. Emory Ellis,	397	400
Leppo,	Ray	Ora Wagner	399	31
Lofland,	Robert C.	Robert W. Tunnell,	399	39
Leverage,	Robert Norton	Locklin R. Auth,	399	465
Larrimore,	Pandall A.	Nathaniel M. Conaway	400	418
Lynch,	Ramona J.	Anne B. Lynch,	401	71
Lynch,	Richard J.	Ralph L. Bennett,	401	189
Lecates,	Randolph J.	Daniel H. Lecates,	403	31
Lane,	Ralph C.	Medford H. Gibbs	403	492
Lavery,	Robert	Clarence E. West,	404	576
Lynch,	Ruth C.	Maud Elizabeth Suplee	407	114
Lockerman,	Robert J.	Oliver L. Cook,	407	365
Lofland,	Robert C.		407	547
Mrs. Seaford	see Cold Storage	Victor E. Hurley,	407	547
Lowe,	Holland J. J.	State of Delaware	407	576
Lankford,	Ruth L.	Alexander R. Krupp,	408	26
Leverage,	Robert Norton	Shadden Ralph Snowberger,	408	37
Lynch,	Raymond A.	Ford M. Warrington,	408	186
Lynch,	Rodney B.	Ford M. Warrington,	408	187
Lowry,	Richard W.	William H. Smith, Jr.	408	252
Lofland,	Rosegail	Lewis W. Briggs,	408	302
Lofland,	Rose Lail	Lloyd W. Rogers,	408	412
Long,	Mr. Robert S. J.	Malvema Long	408	433
Laws,	Robert F.	James Rogers,	409	179
Long,	Holland E.	Edwin C. Ryan	411	224
Lynch,	Ruth C.	Charles S. Belbeze,	411	273
Long,	Ruth Butterham	Jeanette H. Betts	414	64

AAD947

GRANTEE	From	GRANTOR	Book	Page
Ruggi,	Ruth W. <sup>etal</sup>	Arnold J. Ford, <sup>etal</sup>	414	65
Lawson,	Robert W. <sup>etal</sup>	Norman J. Lawson, <sup>etal</sup>	414	354
Lawson,	Robert W. <sup>etal</sup>	John McDowell, <sup>etal</sup>	414	355
Lewis,	Richard O. <sup>etal</sup>	Frank S. Moore	414	569
Luigo,	Robert <sup>etal</sup>	Mary E. Hayward,	417	514
Lecates,	Randolph <sup>etal</sup>	John Marcellus Evans <sup>etal</sup>	415	279
Lewis,	Ralph <sup>etal</sup>	Henry H. Holland, <sup>etal</sup>	417	580
Lambertson,	Raymond <sup>etal</sup>	William B. Mincin, <sup>etal</sup>	416	263
Long,	Robert S. <sup>etal</sup>	Mary H. Townsend, <sup>etal</sup>	416	328
Lambden,	Robert S. <sup>etal</sup>	Granville L. Lambden, <sup>etal</sup>	421	111
Lecates,	Randolph <sup>etal</sup>	David H. Lecates, <sup>etal</sup>	420	348
Lynch,	Raymond W. <sup>etal</sup>	Harvey E. McFarland, <sup>etal</sup>	417	106
Lathbury,	Ralph E. <sup>etal</sup>	Horace B. Lathbury, <sup>etal</sup>	421	253
Littleton,	Robert J. <sup>etal</sup>	Gene S. Duke, <sup>etal</sup>	422	134
Lowe,	Poland J. <sup>etal</sup>	Elizabeth Stevenson Collins, <sup>etal</sup>	419	555
Lathbury,	Roberta C. <sup>etal</sup>	South Lathbury Corporation, <sup>etal</sup>	420	487
Lathbury,	Ralph E. <sup>etal</sup>	Horace B. Lathbury, <sup>etal</sup>	-	-
Larrimore,	Ralph <sup>etal</sup>	John W. Cooper, <sup>etal</sup>	423	592
Lecates,	Robert W. <sup>etal</sup>	Sara D. Beauchamp, <sup>etal</sup>	424	166
LeCates,	Roseal D. <sup>etal</sup>	Sadie F. Lecates Witzke, <sup>etal</sup>	425	115
Longbottom,	Ralph R. <sup>etal</sup>	Mary S. Moore, <sup>etal</sup>	425	442
Layton,	Richard Lee <sup>etal</sup>	Elias W. Joseph, <sup>etal</sup>	427	130
Layton,	Russell B. <sup>etal</sup>	Elias W. Joseph, <sup>etal</sup>	427	131
Lehart,	Ruth S. <sup>etal</sup>	Aubrey P. Murray, <sup>etal</sup>	427	205
Lansow,	Ralph C. <sup>etal</sup>	Edward B. Gallus, <sup>etal</sup>	427	599
Lloyd,	Raymond J. <sup>etal</sup>	William S. Hobbs, <sup>etal</sup>	429	215
Livingston,	Richard D. <sup>etal</sup>	Nathaniel M. Conaway, <sup>etal</sup>	429	279
Lynum,	Roy S. <sup>etal</sup>	Joseph H. Short, <sup>etal</sup>	431	182
Lowe,	Alaud S. Jr. <sup>etal</sup>	Mildred H. Shipley, <sup>etal</sup>	432	123

	GRANTEE	From	GRANTOR	Book	Page
	Lockwood	Samuel et al	James Clayton <sup>et al</sup>	23	340
	Layton	Solomon	John Griffith <sup>et al</sup>	25	168
	Lelwes	Salathiel	James Hickman <sup>et al</sup>	25	491
	Lewes	Salathiel	Nutter Lofland	27	305
	Lewis	Sothey	Mishack Elliott	29	357
	Laws	Samuel	Thomas Laws	30	366
	Lecat	Shadrach	John Callaway <sup>et al</sup>	31	1
	Lecat	Shadrach	Samuel Hearse	31	8
	Layton	Solomon	William Fowler <sup>et al</sup>	31	371
	Lank	Sarah et al	Cornelius Carey <sup>et al</sup>	32	284
	Laws	Samuel	John Robinson <sup>(Wh)</sup>	32	502
	Laws	Samuel	John Brown <sup>et al</sup>	33	321
	Laws	Samuel	Rebecca Brown	33	591
	Laws	Samuel	Rebecca Brown	33	592
	Laws	Samuel	John Banning <sup>et al</sup>	36	221
	Laws	Samuel	John Banning <sup>et al</sup>	36	222
	Laws	Samuel	Thomas Ross	38	145
	Lingo	Samuel	Robert Burton	40	219
	Lockwood	Samuel et al	William Moore	40	307
	Ludenum	Silas	William Ludenum <sup>et al</sup>	41	405
	Long	Stephen <sup>et al</sup>	William Dunning	44	219
	Lockwood	Sarah	Arnwell Long	45	156
	Laws	Samuel	Curtis St. Jacobs	47	91
	Long	Sydenham C.	Henry St. Mealey	58	339
	Lynch	Sally	Stingate Cannon <sup>et al</sup>	60	15
	Laws	Samuel	Leven St. Skilley <sup>et al</sup>	61	463
	Lodge	Samuel J.	Cornelius R. Spillbank <sup>et al</sup>	62	68
	Long	Stephen <sup>et al</sup>	Manaan Kum et al	63	35
	Long	Stephen <sup>et al</sup>	Robert B. Houston <sup>et al</sup>	63	426
	Lynch	Sally	John Bosman <sup>et al</sup>	65	70
	Laws	Samuel	Oliza R. Adanu	65	139
	Laws	Samuel	Charles C. Stockley <sup>(Wh)</sup>	65	366
	Lofland	Samuel M.	David Lofland <sup>et al</sup>	67	485
	Lofland	Samuel M.	John H. Cade <sup>et al</sup>	67	486
	Lowe	Selby M.	George St. Dickson <sup>(Wh)</sup>	69	123
	Laws	Samuel	Manlove Adams <sup>et al</sup>	71	11
	Low	Selby M.	Isaac Hearse <sup>et al</sup>	71	262
	Lynch	Sallie E.	William A. Gold	71	664
	Long	Stephen M.	Amos Mc Cabe <sup>et al</sup>	73	281
	Lukens	Samuel M.	Robert Steir <sup>et al</sup>	73	284

AAD947

GRANTEE	From	GRANTOR	Book	Page
Lowe	Samuel J.	James	Lowe	75 101
Lewis	Stephen	John St.	Brettymen <sup>et al</sup>	75 181
Lynch	Samuel N.	John S.	Lynch	75 420
Lloyd	Samuel	William	Sheatley <sup>et al</sup>	75 501
Leatts	Samuel	George St.	Killen <sup>et al</sup>	78 225
Lowe	Samuel J.	George St.	Killen <sup>et al</sup>	78 307
Layton	Samuel H.	State of	Delaware	78 317
Lines	Sallie M.	Clement	Lines <sup>et al</sup>	78 448
Lank	Samuel J.	John C.	Lank <sup>et al</sup>	81 190
Lodge	Samuel J.	Samuel J.	Lodge <sup>et al</sup>	82 206
Lambden	Severn A.	Robert	Lambden <sup>et al</sup>	83 260
Lowe	Selby M.	Isaac	Hearn <sup>et al</sup>	84 528
Lord	Shadrach St.	Simcon	Pennewill <sup>et al</sup>	85 249
Lynch	Samuel St.	Benjamin D. B.	Derrickson <sup>et al</sup>	85 420
Lewis	Silas J.	Joseph	Lewis	85 456
Lowe	Selby M.	William D.	Cordry <sup>et al</sup>	87 260
Lambden	Severn A.	Theophilus S.	Jefferson <sup>et al</sup>	87 576
Lloyd	Sylvanius	Jacob C.	Nicholson <sup>et al</sup>	88 387
Lowe	Selby M.	George C.	King <sup>et al</sup>	89 201
Lecompt	Stephen B.	Francis M.	Hubbard	89 536
Lowe	Selby M.	George M.	Stooten <sup>et al</sup>	91 425
Lynch	Sarah A.	David C.	Bette <sup>et al</sup>	92 154
Lowe	Selby M. et al	William J.	Jones <sup>et al</sup>	92 185
Lewis	Sarah A.	John H.	Kinder <sup>et al</sup>	92 214
Lowe	Selby M.	John St.	Mc Gee <sup>et al</sup>	92 332
Lowe	Selby M.	John St.	Mc Gee <sup>et al</sup>	92 520
Lowe	Selby M.	James H.	Morris <sup>et al</sup>	92 591
Lynch	Samuel	Benjamin D. B.	Derrickson <sup>et al</sup>	94 499
Lambden	Severn A.	Ell R.	Sharp <sup>et al</sup>	95 366
Lambden	Severn	Burnel	Connaway	95 372
Lambden	Severn	Louis S.	Connaway	95 374
Lambden	Sovereign A.	Lewis S.	Connaway	95 375
Lambden	Sovern A.	John	Connaway <sup>et al</sup>	95 377
Lambden	Sovern A.	Robert G.	Ellegood <sup>et al</sup>	95 379
Lear	Sarah L.	James St.	Anderson <sup>et al</sup>	96 63
Long	Stephen L.	Curtis St.	Jacobe <sup>et al</sup>	96 126
Layton	Sallie P.	Elias C.	Stard	96 146
Lynch	Sarah C.	John L.	Mumford	98 152
Lewis	Silas J.	Rufus St.	Mitchell	98 361
Lingo	Serena V.	Alfred L.	Burton <sup>et al</sup>	99 76



GRANTEE	From	GRANTOR	Book	Page
Little	Sinah R.	George R. Flowers	100	544
Lowe	Selby M.	James H. Boyce <sup>et al</sup>	101	310
Little	Silda	A. M. E. Church (Georgetown)	101	441
Lowe	Selby M <sup>et al</sup>	Hezekiah Hastings <sup>et al</sup>	103	540
Lowe	Sallie <sup>et al</sup>	Jonathan G. Beach <sup>et al</sup>	106	576
Lynch	Samuel N.	S. J. Tilghman <sup>et al</sup>	108	82
Legates	Sallie E.	William J. Moore <sup>et al</sup>	108	144
Lane	Samuel	William K. Staton <sup>et al</sup>	108	293
Lowe	Selby M. <sup>et al</sup>	Harriett H. Cannon	109	164
Lynch	Sarah E.	David Godwin	109	190
Lynch	Sarah <sup>et al</sup>	Mary J. Lynch <sup>et al</sup>	110	169
Layton	Samuel H.	Babtemus C. Truitt	111	162
Lynch	Steven N.	Elijah Lynch <sup>et al</sup>	112	278
Lingo	Salathiel	John H. Lingo <sup>et al</sup>	112	366
Lowe	Selby M.	Myers St. Vincent <sup>et al</sup>	112	501
Lewis	Silda	Isaac Justice <sup>et al</sup>	112	524
Lowe	Selby M.	William B. Morris <sup>et al</sup>	115	418
Lowe	Samuel J.	Ebenezer M. Lowe <sup>et al</sup>	115	446
Layton	Samuel J.	Alfred R. Layton <sup>et al</sup>	115	548
Lodge	Sarah C.	John H. Truitt <sup>et al</sup>	117	428
Lank	Samuel J.	William D. Orr <sup>et al</sup>	120	104
Lowe	Samuel J. <sup>et al</sup>	Eleanor E. Bacon <sup>et al</sup>	121	311
Lynch	Sarah <sup>et al</sup>	Maggie E. Davis	121	595
Lollis	Sarah	Eldha Camper	124	34
Lowe	Samuel J.	Joseph H. Lowe <sup>et al</sup>	125	100
Lowe	Selby M.	Stephen St. Ellie <sup>et al</sup>	125	424
Lamb	Sarah	Ann Harris <sup>et al</sup>	127	483
Lingo	Sarah C.	Robert H. Richards <sup>et al</sup>	129	249
Layton	Sallie	John C. Green <sup>et al</sup>	130	403
Lichtenburg	Samuel	Nathaniel St. Short <sup>et al</sup>	131	130
Layton	Sallie	John J. Skagamon	131	145
Layton	Samuel J.	James H. Layton <sup>et al</sup>	132	114
Layton	Sallie P. H.	Henry P. Cannon <sup>et al</sup>	132	216
Lel	Sophia F.	Robert H. Derrickson <sup>et al</sup>	132	294
Lockerman	Sarah E.	Robert Short (shff)	133	475
Lowe	Samuel J.	Ebenezer M. Lowe <sup>et al</sup>	134	186
Lindle	Sarah J.	David H. Reed <sup>et al</sup>	137	255
Layton	Sallie P. H.	James H. Eskridge <sup>et al</sup>	140	317
Legates	Sevan E.	Miranda C. Truitt <sup>et al</sup>	140	399
Lloyd	Sarah L.	Add Fellow's Cemetery	140	466

AAD947

GRANTEE		From	GRANTOR	Book	Page
Lockerman	Sarah C.	Horace O.	Lockerman <sup>et ux</sup>	142	353
Layton	Sallie P. H.	Charles H.	Betts <sup>et ux</sup>	143	56
Lank	Samuel J.	State of	Delaware	144	145
Lowe	Samuel J.	Joseph H.	Lowe <sup>et ux</sup>	144	545
Lynch	Samuel W.	Peter J.	Hart (2 shff)	145	27
Legates	Samuel	Catherine J.	See	146	157
Lewis	Silas J.	John G.	Steele (shff)	146	466
Lingo	Sevema V.	William R.	Baylis <sup>et ux</sup>	147	94
Lynch	Sarah J.	James K.	Torbert <sup>et ux</sup>	147	220
Lowe	Samuel J.	George S.	Phillips <sup>et ux</sup>	147	234
Lindel	Sarah Jane	David H.	Reed <sup>et ux</sup>	147	238
Lichtenberg	Susie	Samuel	Lichtenberg <sup>et ux</sup>	147	469
Lesley	Samuel	John J.	Kinder <sup>et ux</sup>	149	224
Lynch	Sarah J.	Alfred	Lynch	149	432
Lodge	Samuel J.	William D.	Wilson <sup>et ux</sup>	150	20
Lane	Sallie C. <sup>et ux</sup>	Benjamin F.	Sweet <sup>et ux</sup>	153	16
Lowe	Samuel J.	The U.S. Fidelity & Guaranty Co.		154	228
Lee	Sadie A. <sup>et ux</sup>	The Bethany Beach Imp.		155	244
Lowe	Samuel J.	Rosa L.	Lowe <sup>et ux</sup>	155	417
Lingo	Susan M.	Naomi C.	Lingo <sup>et ux</sup>	156	342
Long	Sallie M.	David L.	Long <sup>et ux</sup>	156	447
Long	Stephen H.	Sarah C.	Long <sup>et ux</sup>	162	334
Layton	Sarah Catherine <sup>et ux</sup>	Joseph M.	Layton	164	1
Lester	Sarah H.	Thomas B.	Pittchett <sup>shff</sup>	166	71
Layton	Samuel C.	Emma J.	Baker <sup>et ux</sup>	166	266
Lowe	Samuel J.	George S.	Phillips <sup>et ux</sup>	169	330
Lowe	Sarah L.	William H.	Lowe <sup>et ux</sup>	171	139
Lewis	Sarah B. <sup>et ux</sup>	Greensburg	Lynch <sup>et ux</sup>	174	565
Lathbury	Sarah A. <sup>et ux</sup>	Louis E.	Lathbury	178	21
Lear	Samuel	James J.	White <sup>et ux</sup>	179	189
Lewis	Silas J.	Minos B.	Tingle <sup>et ux</sup>	179	455
Lynch	Samuel H.	Cornelius M.	Haller <sup>et ux</sup>	182	434
Lee	Saidie A. <sup>et ux</sup>	John C.	Melson	183	270
Lauer	Severene <sup>et ux</sup>	James A.	O'neil <sup>et ux</sup>	184	572
Lowe	Selby M.	Joseph W.	Truston <sup>shff</sup>	185	175
Lloyd	Sallie Ann	John E.	Stilley <sup>et ux</sup>	188	544
Lewis	Silas St.	Joseph B.	Keat <sup>et ux</sup>	193	175
Lynch	Sallie M.	Samuel H.	Lynch <sup>et ux</sup>	194	433
Lynch	Sarah E.	Com. of	Lewis	195	190
Lynch	Samuel H.	May E.	Grise <sup>et ux</sup>	198	498

GRANTEE	From	GRANTOR	Book	Page
Loveland	Samuel C. <sup>etal</sup>	Lorenzo B. Cannon <sup>etal</sup>	200	330
Long	Sallie M. <sup>etal</sup>	James R. Murray <sup>etal</sup>	203	360
Lodge	Samuel J.	Robert Arnell	204	405
Lynch	Sarah E.	William D. McCabe <sup>etal</sup>	205	456
Loveland	Samuel C.	Adrian C. Naaper <sup>etal</sup>	207	130
Long	Sylvester B.	Lucinda J. Baker	208	8
Lynch	Samuel <sup>Howard</sup>	Jacob Stettin <sup>Shiff</sup>	208	341
Lynch	Samuel <sup>Howard</sup>	Bank of Delmar	208	343
Long	Sevena V.	Houston Terry and Co.	210	86
Lawson	Selby <sup>etal</sup>	William H. Rogers	211	282
Lewis	Stella <sup>etal</sup>	Harb H. Quillen <sup>etal</sup>	212	517
Lowe	Spencer J.	Hezekiah S. Lowe <sup>etal</sup>	213	192
Lawson	Selby <sup>etal</sup>	Henry J. Lawson	213	196
Layton	Samuel J. <sup>etal</sup>	Ulysses G. Carey <sup>etal</sup>	213	346
Lewis	Silas J.	Minnie A. Simm <sup>etal</sup>	215	278
Long	Sarah <sup>etal</sup>	William J. Newcom <sup>etal</sup>	215	554
Lynch	Sarah E.	Annie E. Demarest	217	455
Lynch	S. Lavinia	William P. Arry <sup>etal</sup>	218	17
Lofland	Sallie A.	William D. Johnson	220	459
Lowe	Sarah L.	Blanche Lynch <sup>etal</sup>	221	129
Lucas	Stephen H. <sup>etal</sup>	Charles S. Richards	224	176
Long	Stephen A. <sup>etal</sup>	Ella De Lima Russell <sup>etal</sup>	225	175
Long	Stephen A. <sup>etal</sup>	Denard F. Quillen	225	178
Levie	Simon <sup>etal</sup>	Harry A. Darn <sup>etal</sup>	225	480
Lowe	Susie <sup>etal</sup>	Eliza H. Melson	232	353
Lowery	Sallie <sup>etal</sup>	Laura H. Morris <sup>etal</sup>	236	395
Legates	Samuel	Mattie Roach <sup>etal</sup>	242	237
Lombardo	Salvatore	Charles H. Stalle <sup>etal</sup>	243	557
Lockerman	Samuel G.	Sussex Trust Co. Exr.	247	304
Littleton	Sallie C. <sup>etal</sup>	George S. Jewilley <sup>etal</sup>	247	511
Lowe	Selby Lloyd	Leonard F. Thomas <sup>etal</sup>	247	545
Lynch	Sarah <sup>Howard</sup>	Eugene C. Kelly <sup>etal</sup>	248	160
Long	Stephen H.	Effie C. Williams <sup>etal</sup>	248	185
Lowe	Selby <sup>etal</sup>	George H. Ballitt	248	511
Lekites	Samuel J.	Effie C. Williams <sup>etal</sup>	249	581
Lowe	Selby Lloyd	Discharge of Bankrupt	249	590
Lewis	S. G. <sup>etal</sup>	Minnie C. Melson <sup>etal</sup>	252	392
Legates	Samuel H. <sup>etal</sup>	Alphonso Hazzard <sup>etal</sup>	253	299
Lowe	Selby <sup>etal</sup>	Oliver B. Bacon <sup>etal</sup>	253	313
Long	Sadie A.	Thomas St. Furlington <sup>etal</sup>	255	66

AAD947

J

GRANTEE	From	GRANTOR	Book	Page
Lowe	S. Lloyd	Harvey D. Williams	255	78
Lawson	Selby J.	Harold L. Wilson	258	571
Littleton	Sallie C.	George S. Twilley	262	132
Lowe	S. Lloyd	Stillard S. Holt	264	88
Lombardo	Salvatore	James William Mune	265	266
Loper	Sadie B. et al	R. John Hill	265	462
Lekites	Samuel P. et al	C. M. Mc Cabe	267	533
Lewis	S. Walter	St. Blaine Atkins	268	335
Lowe	Selby Lloyd	Anna J. Records	269	20
Lewis	Sallie et al	James J. Chipman	270	395
Linden	Shadrack M.	Mary J. Davis (widow)	270	418
Lowe	Selby L. et al	Albert H. Phillips	271	319
Lowe	Samuel J. et al	Maggie M. Lowe	273	417
LeCates	Sadie F. et al	Alber Cordrey	273	532
Lombardo	Salvatore et al	Laurel B. + L. Assn.	275	288
Lombardo	Salvatore et al	Laurel B. + L. Assn.	275	288
Layton	Samuel G. et al	J. M. G. Williams	277	123
Lowe	Selby Lloyd	Andrew J. Lynch	277	184
Lowe	Selby L.	Peoples Nat Bank	278	55
Lawson	Selby et al	Annie C. Dryden	281	73
Lawson	Selby et al	St. M. Blaine Atkins	281	75
Lawson	Selby et al	Certf. of Condemnation	281	356
Lear	Sarah C.	Charles St. Cullen	284	170
Lewis	Susie P.	Able Ableman	286	500
Lowe	Selby Lloyd	State of Delaware	288	446
Lewis	Silas St.	George F. Harrison	288	590
Lowe	S. L. Lloyd	Frederick C. Whitney	290	217
Long	Stephen H.	Jennie A. Campbell	291	398
Lowe	S. Lloyd	Harry Wickert (agreement)	291	463
Lowe	S. L. Lloyd	Albert E. Calver	294	248
Littleton	Lillie C.	Edith J. Twilley	298	325
Layton	Sallie, et al	First Nat. Bank of Seaford	305	102
LeCates	Sadie S. et al	Peoples Natl. Bank	307	340
Lowe	Selby Lloyd	Adjudication of Bankruptcy	311	74
Lowe	Selby Lloyd	Discharge of Bankrupt	311	529
Lewis	Sallie, et al	W. Edwood Chisman	312	297
Lowe	Selby Lloyd, et al	Adjudication of Bankruptcy	313	81
Fynch.	Sarah C. et al	Robert J. McCool	316	2
Fynch.	S. Howard	Larnar Corporation	317	290
Fynch.	S. Howard, et al	Charles M. Cullen	318	2

GRANTEE	From	GRANTOR	Book	Page
Long	Stella M.	Beulah G.	Stevens, vol.	321 245
Lambert	Sallie G.	Charles H.	William, #	334 124
Lambert	Sallie G.	Bessie M.	Carroll	334 216
Luigo	Sara H.	Charles D.	Attoll, #	336 221
Lepites	Samuel S.	State of	Michigan	336 322
Lambert	Sallie G.	Joseph J.	Gray, #	338 571
Littleton	Sallie C.	George S.	Thelley, #	339 388
Long	Seth, #	John W.	Gyack, #	340 463
Long	Sylvester B.	First National Bank of	Michigan	341 198
Lyuch	S. Howard	Joseph H.	Love, #	341 575
Lyuch	S. Howard	Wally	Savage	341 577
Layton	Samuel S.	John Stone	Country Store	342 125
Lockerman	Samuel S.	J. Leiden	Bar, #	344 352
Lyuch	Sally G.	James C.	Sullivan	344 415
Lewis	Sallie	Mattie C.	Esbridge, #	344 419
Lee	Sydney Smith	Charles A.	Lytle	344 535
Lepites	Sallie G.	Maudie S.	Livingston, #	345 403
Lyuch	Sally G.	James C.	Sullivan	345 372
Lyuch	Sallie W.	Sam H.	Lyuch	346 371
Layton	Samuel	George H.	Richards, #	346 578
Frankford	Sarah E.	John H.	Marshall, #	348 70
Lewis	Silas G.	Rev. Oliver J.	Collins, #	349 109
Luigo	Sara H.	Joseph M.	Lank, "Eyn"	349 142
Lepites	Stewart G.	Ashley S.	Paden, #	349 587
Lamont	Sally, #	John J.	Warren, #	351 244
Lyuch	Sallie A.	Edna R.	Cowan, #	352 47
Long	Susan C.	William S.	Long, Jr., #	353 375
Loper	Sucie B.	John G.	Anderson, #	356 377
Lepites	Samuel, #	L. P. Larcett	Inc, #	357 439
Lyuch	Sallie C.	William S.	Dryan, "Liff"	358 194
Lepites	Stewart G.	Amie B.	Dodd,	358 380
Lepites	Sadie S.	George Howard	Body, #	358 345
Lore	Sallie A.	Edwin G.	Smith, #	363 564
Littleton	Sallie C.	Howard C.	Bacon, #	364 483
Lyuch	Spencer S.	Juanita H.	Stanhrook,	372 103
Lambert	Sally G.	Theodore C.	Atkins, #	372 593
Loper	Sandra J.	J. D. Short	Company,	373 271
Lewis	Silas J.	Howard C.	Kirk, #	374 502
Lewis	Silas J.	William J.	Smith, #	376 435
Lambert	Sally G.	Alva H.	Spowow, #	378 179

AAD947

GRANTEE	From	GRANTOR	Book	Page
Long	Maria C.	James R. Smith	380	469
Long, Samuel	Elizabeth	Ferris P. Long	385	510
Long	Susan C.	Ruth Wilkins	386	323
Edmond	Selby	Robert H. Lamson	386	399
Leach	Standford	Leslie N. Day	386	498
Landes	Sandra	Mary Landes	387	258
Littleton	Sellie M.	Thomas C. Galston	387	476
Long	Stephen H.	Edbridge B. Murray	388	1
Lewis	Sellie C.	Isaac L. Lardine	391	469
Lingo	Sara	Sara C. Hamilton	392	407
Lingo	Sara	Ella R. Simpson	392	547
Lynch	Small K.	Edward A. Hickman	393	7
Lowe	Sturgis W.	Levin A. Williams	395	380
Littleton	Sellie C.	Margaret R. Pusey	399	447
Lockwood	Sarah G.	Mary Frances Harby	404	407
Lekites	Samuel F.	Edwin V. Condron	406	511
Lynch	Sarah A.	Ford M. Warrington	408	187
Hayfield	Sara M.	Margaret Burnings	414	596
Lare	Sellie A.	George J. Gott	416	60
Lacurts	Stella	Estel Lacurts Smith	421	176
Lynch	Sellie W.	Robert C. Elliott	417	119
Lockwood	Sarah	Herman C. Lockwood	423	368
Livingston	Spurley S.	Nathaniel M. Conway	429	279
Lare	Sellie A.	George J. Gott	431	408
Lare	Sellie A.	George J. Gott	431	410



GRANTEE		From	GRANTOR	Book	Page
Laws	Thomas	Seth	Griffith <sup>et al</sup>	23	230
Laws	Thomas	Seth	Griffith <sup>et al</sup>	23	234
Laws	Thomas	Curtis	Hasty	25	290
Laws	Thomas	Commissioners		25	297
Laws	Thomas <sup>et al</sup>	John	Adam <sup>et al</sup>	25	512
Laws	Thomas <sup>et al</sup>	Matthew	Morine	27	238
Laws	Thomas	Abediah	Snow	27	265
Ludenum	Thomas	Hughitt	Ross <sup>et al</sup>	28	117
Ludenum	Thomas <sup>et al</sup>	Thomas	Stafford <sup>et al</sup>	28	119
Layton	Tilghman	William	Fowler <sup>et al</sup>	37	155
Layton	Tilghman	John	Quens <sup>et al</sup>	38	31
Layton	Tilghman	Charles	Polk <sup>et al</sup>	38	138
Layton	Tilghman	Manaens	Bull <sup>et al</sup>	38	461
Laverty	Thomas	Priscilla	Coverdale <sup>et al</sup>	40	338
Laverty	Thomas	Priscilla	Coverdale <sup>et al</sup>	40	362
Layton	Tilghman	John	Graham <sup>et al</sup>	42	38
Laws	Thomas	Seth	Griffith	43	5
Layton	Tilghman	Henry	Cannon	43	385
Layton	Tilghman	George	Frame <sup>(S44)</sup>	45	272
Layton	Tilghman	Mary	Polk	46	359
Layton	Tilghman	Samuel	Neal <sup>et al</sup>	50	144
Lowe	Thomas <sup>St.</sup>	Burton	West <sup>et al</sup>	50	187
Larrimore	Thomas	William	Sheatly	51	479
Lank	Thomas	James	Juvelley <sup>et al</sup>	52	309
Lecat	Thomas	Nancy	Anderson <sup>et al</sup>	55	131
Larrimore	Thomas	Jacob C.	Nicholson	56	300
Lank	Thomas H.	James	Cooper	57	116
Lank	Thomas	Darias M.	Phillips <sup>et al</sup>	57	117
Lecat	Thomas <sup>Clayton</sup>	Netty	Lecat	57	532
Lecat	Thomas <sup>Clayton</sup>	Netty	Lecat	57	533
Lank	Thomas H.	George A.	Neal <sup>et al</sup>	58	237
Larrimore	Thomas <sup>(Trust)</sup>	William	Sheatly <sup>et al</sup>	62	318
Layton	Thomas <sup>St.</sup>	John R.	Sudler <sup>et al</sup>	68	260
Layton	Thomas <sup>St.</sup>	John R.	Sudler <sup>et al</sup>	68	270
Layton	Thomas <sup>St.</sup>	Catherine J.	Layton <sup>et al</sup>	68	272
Lynch	Theodore <sup>et al</sup>	William H.	King <sup>et al</sup>	71	602
Lynch	Thomas <sup>et al</sup>	William H.	King <sup>et al</sup>	71	602
Lowndes	Thomas	Joseph I.	Wadman <sup>et al</sup>	75	423
Lowndes	Thomas	Daniel F.	Ball <sup>et al</sup>	75	424
Larimore	Thomas	William St.	Dulancy <sup>et al</sup>	76	249

AAD947

GRANTEE		From	GRANTOR	Book	Page
Lounds	Thomas	John	Macklin <sup>etx</sup>	77	73
Loomis	Timothy	Samuel J.	Martin <sup>(Sh)</sup>	96	104
Lambden	Thomas S.	John J.	Long <sup>etx</sup>	102	597
Lambden	Thomas S.	Isaac H.	Bishop <sup>etx</sup>	111	125
Lynch	Thomas O.	Joseph D.	Thompson <sup>etal</sup>	129	132
Lowe	Thomas J.	James H.	Lecates <sup>etx</sup>	139	156
Lynch	Thomas	James St.	Evans <sup>etx</sup>	140	132
Lynch	Thomas J.	Levin J.	McCabe <sup>etx</sup>	140	134
Lynch	Thomas J.	John B.	Lynch <sup>etx</sup>	140	135
Lynch	Theodore H.	Com. of	Rehoboth	141	217
Lynch	Theodore H. <sup>etal</sup>	Emma B.	Manning <sup>etx</sup>	141	274
Lambden	Thomas S.	Benjamin	Graham	143	196
Larkford	Thomas S.	John H.	McColey <sup>etx</sup>	144	169
Lofland	Trusten C.	Alfred H.	Lofland	146	391
Lambden	Thomas S.	John R.	Steele (phff)	147	20
Lynch	Thomas A. J.	John B.	Lynch <sup>etx</sup>	151	523
Lambden	Thomas S.	William J.	Boyce	153	372
Lloyd	Truman B.	Fenwick Island	Land Co.	155	305
Lowe	Thomas St.	William H.	Hearn <sup>etx</sup>	158	3
Lofland	Trusten C.	Alfred H.	Lofland <sup>etal</sup>	162	79
Lee	Thomas <sup>etal</sup>	William	Keller	166	204
Lambden	Thomas S.	Josiah C.	Dillis	172	78
Lambden	Thomas S.	Henry R.	Boyce <sup>(adms)</sup>	175	77
Lowe	Thomas St.	Fannie M.	Ellis <sup>etal</sup>	175	181
Lynch	Thomas <sup>etx</sup>	William St.	Knowles <sup>etx</sup>	176	500
Long	Thomas	James N.	Bennett <sup>etx</sup>	182	409
Lowe	Thomas St.	Sussex Trust Co.	(adms)	182	517
Lofland	Trusten C.	Sarah E.	Johnson	183	229
Lofland	Trusten C.	James A.	Johnson	183	235
Lofland	Trusten C.	Peter C.	Lofland <sup>etx</sup>	183	319
Lambden	Thomas S.	Jacob G.	Boyce <sup>etx</sup>	189	380
Littleton	Thomas R.	George C.	Calhoun <sup>etx</sup>	202	268
Lofland	Trusten C.	Charles A.	Conner <sup>(Trustee)</sup>	202	398
Littleton	Thomas R.	Mary C.	Calhoun	205	311
Lofland	Trusten C.	Charles G.	Staples <sup>etx</sup>	210	115
Lofland	Trusten C.	Andrew J. Lynch	<sup>Trustee</sup>	210	117
Laurel	Town of	William R.	Rodney <sup>etal</sup>	214	521
Lynch	Theodore	Clarence St.	Lynch <sup>etx</sup>	217	300
Logan	Thomas S.	Charles G.	Fifer <sup>etx</sup>	224	439
Lofland	T. P.	Peter C.	Lofland	224	482

GRANTEE	From	GRANTOR	Book	Page
Littleton	Thomas R. <sup>et ux</sup>	Edward H. <sup>et ux</sup>	Stilkins	226 363
Long	Thomas	Elisha C. <sup>et ux</sup>	Dukes	229 505
Lingo	Theresa <sup>et ux</sup>	John C. <sup>et ux</sup>	Lingo	230 117
Lankford	Thomas S.	Charles L. <sup>et ux</sup>	Grubbs	231 213
Lingo	Theresa	John C. <sup>et ux</sup>	Lingo	230 121
Long	Thomas	John <sup>et ux</sup>	Hopple	234 436
Lewis	Town of	Robert L. <sup>et ux</sup>	Palmer	236 105
Laurel	Town of	David O. <sup>et ux</sup>	Moore	239 60
Lynch	Thomas E.	Luella M. <sup>et ux</sup>	Lynch	239 102
Littleton	Thomas R. <sup>et ux</sup>	Lotita A. <sup>et ux</sup>	Stalls	244 234
Lowe	Thomas J.	B. J. <sup>et ux</sup>	Stalls	245 290
Littleton	Thomas R. <sup>et ux</sup>	Charles St. Cullen <sup>et ux</sup>	Cullen	253 35
Lowe	Thomas St. <sup>et ux</sup>	Nellie M. <sup>et ux</sup>	Lowe	267 118
Lavery	Thomas C. <sup>et ux</sup>	Rehoboth Heights <sup>et ux</sup>	Dev. Co.	275 455
Lofland	Truett <sup>et ux</sup>	Samuel M. <sup>et ux</sup>	Reynolds	280 419
Logan	Thomas <sup>et ux</sup>	David H. <sup>et ux</sup>	Argo	282 359
Lambden	Thomas S. <sup>et ux</sup>	The Sussex Trust Co. <sup>et ux</sup>		283 403
Lofland	Truett <sup>et ux</sup>	Thomas B. <sup>et ux</sup>	Spencer	285 94
Lynch	Thomas <sup>et ux</sup>	Stokely <sup>et ux</sup>	Brook & Co.	290 376
Lewis	Thomas	Minnie H. <sup>et ux</sup>	Williams	307 596
Laurel	Town of	William E. <sup>et ux</sup>	Valliant	308 480
Lavery	Thomas C. <sup>et ux</sup>	Charles J. <sup>et ux</sup>	Johnson	312 102
Lankford	Thomas S. <sup>et ux</sup>	First National Bank of Lofland <sup>et ux</sup>		324 119
Logan	Thomas S.	M. Elwood <sup>et ux</sup>	Argo	327 98
Lodge	Thelma C. <sup>et ux</sup>	Edson C. <sup>et ux</sup>	Lodge	336 535
Lewis	Thomas	Harry C. <sup>et ux</sup>	Murray	338 177
Lewis	Truett <sup>et ux</sup>	Allen M. <sup>et ux</sup>	Bradford	341 398
Lyster	Thelma <sup>et ux</sup>	William C. <sup>et ux</sup>	Walterman	345 198
Lougston	Thomas <sup>et ux</sup>	Ruth C. <sup>et ux</sup>	Wilkins	349 224
Lynch	Thomas R. <sup>et ux</sup>	Edout A. <sup>et ux</sup>	Lynch	357 510
L. J. W.	Thomas <sup>et ux</sup>	Paul E. <sup>et ux</sup>	Waller	358 167
Lovejoy	Thelma <sup>et ux</sup>	Flora C. <sup>et ux</sup>	Lewis	361 283
Lodge	Thomas S. <sup>et ux</sup>	Edison C. <sup>et ux</sup>	Lodge	364 514
Lewis	Thomas <sup>et ux</sup>	Mark R. <sup>et ux</sup>	Lewis	364 544
Livingston	Thomas M. <sup>et ux</sup>	David H. <sup>et ux</sup>	Holland	365 467
Lewis	Thelma M. <sup>et ux</sup>	J. Kenneth <sup>et ux</sup>	West	372 19
Lambden	Thomas S. <sup>et ux</sup>	Paul J. <sup>et ux</sup>	Davis	374 139
Lankford	Thomas S.	James Neal <sup>et ux</sup>	Estate Co.	375 228
Lyster	Theodore <sup>et ux</sup>	Milton P. <sup>et ux</sup>	Hortleder	376 399
Lynch	Thomas <sup>et ux</sup>	William H. <sup>et ux</sup>	Ayers	378 320

AAD947

GRANTEE

From

GRANTOR

Book Page

Young, Wm.	Thomas <sup>stat</sup>	Abner H. Lysee,	382 305
Logan,	Thomas <sup>stat</sup>	Miss Elwood Ayo, <sup>stat</sup>	384 468
Hillston,	Thomas R. <sup>stat</sup>	Melissa J. Cissner, <sup>stat</sup>	385 389
Logan,	Thomas <sup>stat</sup>	Charles Kider, <sup>stat</sup>	387 78
Lynch	Thomas <sup>stat</sup>	J. Emory Willey, <sup>stat</sup>	395 3
Laurel,	Town of <sup>stat</sup>	Edward F. Sedecal, <sup>stat</sup>	399 487
Lynch,	Thomas <sup>stat</sup>	Nathaniel M. Conaway, <sup>stat</sup>	400 443
Hattomus,	Thomas <sup>stat</sup>	John H. Webb	412 383
Levia,	Thelma <sup>stat</sup>	John H. Webb	413 426
Lovejoy,	Thelma <sup>stat</sup>	David Nolan Lovejoy	415 451
Rockerman,	Thomas <sup>stat</sup>	Agnes M. Riley	417 319
Rockerman,	Thomas <sup>stat</sup>	Charles R. Wilson <sup>stat</sup>	425 264

GRANTEE	From	GRANTOR	Book	Page
Lofland	Unice et al	Booy	40	385
Lank	Mias C.	Isaac H.	71	250
Long	Wrah 2 <sup>d</sup> et al	Charles H.	289	134
Long	Wrah 2 <sup>d</sup>	Rosie M.	297	458
Long	Wrah W. et al	Ottis J.	306	343
Long	Wrah H.	Russell	314	585
Long	Wrah W. et al	William Wesley	331	383
Long	Wrah W. et al	Eli J.	344	528
Long	Wrah W. et al	Norman S.	346	430
W. H. Long	Quinn 113, Independent			
Order of Odd Fellows		Priscilla Francis Hall	358	360
Long, Wrah W. et al	J. H. Long et al	William Paul Desser	380	102
Long	Wrah W.	State of Delaware	391	257
Long	Wrah W. et al	Mae Hickman Rogers	404	521
Long	Wrah W.	Wrah W. Long	417	47

AAD947

GRANTEE

From

GRANTOR

Book Page

BLANK  
PAGE



GRANTEE		From	GRANTOR	Book	Page
Leonard	Viva F.		William G. Leonard <sup>etal</sup>	140	504
Lofgren	Victor E.		Humphrey J. Beam	152	177
Lewis	Vaughan		Emma J. Gordy	154	427
Lynch	Vance		William A. Mc Cabe	174	101
Lynch	Vance <sup>etal</sup>		Charles H. Barnett	181	328
Lynch	Vaughn		Arlando St. Kilgus <sup>etal</sup>	202	218
Lynch	Virginia C.		Thillie M. Harrington <sup>etal</sup>	203	312
Lantz	Viola M.		Benjamin J. Lantz	205	182
Lynch	Vance		Arlando S. Murray <sup>etal</sup>	232	80
Lingo	Virginia <sup>etal</sup>		George S. Williams <sup>etal</sup>	240	406
Larimore	Virginia L.		Samuel B. Field	251	543
Lupton	Virginia H.		Julia A. Hill	253	492
Larimore	Virginia L.		Rehoboth Heights Dep. C.	254	466
Lynch	Vaughn L.		Lemuel Lynch	257	173
Lynch	Vernon <sup>etal</sup>		Ephram St. West <sup>etal</sup>	258	242
Lynch	Virginia B.		Lucy Johnson <sup>etal</sup>	261	16
Layfield	Viola <sup>etal</sup>		Alfred M. White	268	45
Lewis	Vaughan		E. Peaty A. Short	268	267
Law	Vesta R. <sup>etal</sup>		George A. Clendaniel	270	530
Lynch	Virginia A.		Marvin E. Evans <sup>etal</sup>	280	357
Lewis	Vaughn S.		Aaron Timmons <sup>etal</sup>	281	557
Lynch	Viola <sup>etal</sup>		Lemuel Lynch <sup>etal</sup>	282	350
Lord	Vida B.		Joseph B. Lord Jr.	282	564
Lynch	Vaughn L.		Thomas Hammond <sup>etal</sup>	289	486
Law	Vesta Kay		Alfred Clendaniel <sup>etal</sup>	291	233
Lynch	Vollie M. <sup>etal</sup>		William R. Tubbs <sup>etal</sup>	296	379
Lynch	Vernon, <sup>etal</sup>		Elizabeth A. Lynch, <sup>etal</sup>	298	542
Lynch	Vance, <sup>etal</sup>		State Board of Education	300	267
Lynch	Viola <sup>etal</sup>		Joshua B. Mc Cabe	302	331
Lynch	Vernon W.		Lillie E. Mc Cabe	305	28
Hawson	Virgie, <sup>etal</sup>		Mando Ralph, <sup>etal</sup>	306	153
Hong	Volta M.		William T. Braswell, <sup>etal</sup>	306	304
Hong	Volta M.		David A. Betry, <sup>etal</sup>	306	307
Lynch	Vernon H. <sup>etal</sup>		Sarah A. Evans, <sup>etal</sup>	308	27
Larimore	Virginia L.		Alene R. Timmons, <sup>etal</sup>	311	340
Sawton	Virginia		George S. Funder, <sup>etal</sup>	313	566
Lynch	Viola C. <sup>etal</sup>		Lemuel W. Lynch, <sup>etal</sup>	316	429
Hog	Volta M.		John S. Lomax, Jr., (Trustee)	317	180
Hog	Volta M.		John H. Brambley, <sup>etal</sup>	322	66
Wcales	Viola, <sup>etal</sup>		Central Natl. Bank of Laurel,	322	256

AAD947.

GRANTEE

From

GRANTOR

Book Page

GRANTEE	From	GRANTOR	Book	Page
Lucy	Colta M.	William G.	Higgins, 204	324 124
Larimore	Virginia	Edward J.	Lathard, Skiff	326 474
Lee	Caloria, Ind.	Fred	Burtou,	327 34
Linn	Virginia M.	Willis J.	Baker, Ind.	330 365
Loug	Virgie E. Ind.	Theodore	Merwin, Ind.	331 482
Lewis	Lauglin S. Ind.	Whitely Scott,	Lewis, Ind.	333 7
Lynch	W. Crow, Ind.	Harry	Boale,	333 346
Fichtenstein	Victor, Ind.	State of	W. Harrow,	336 283
Lynch	Virgie A. Ind.	Ernest H.	Lynch,	337 540
Lake	Colta M. Ind.	Stam E.	Thompson,	339 94
Licolas	Colta Ind.	James H.	Lynch,	339 583
Larr	Virginia M.	Colta M.	Loug,	340 391
Fichtenstein	Victor, Ind.	Anna S.	Walter	342 191
Life	Virgint, Ind.	George R.	Willie	345 580
Layfield	Colta Ind.	Donis	Layfield,	346 303
Lock	Verd S. Ind.	Benjamin A.	Paradee,	347 31
Lancaster	Lauglan S. Ind.	Maud	Abbott,	348 269
Linniger	Anna M. Ind.	H. Trustou	Lee,	349 377
Loug	Anna Ind.	Howard A.	Williams,	349 497
Linniger	Anna M. Ind.	Ebe P.	West,	350 167
Lichtenstein	Victor	Harland M.	Joseph,	351 50
Lynch	Virgie E. Ind.	Charles E.	Richards,	351 298
Linniger	Anna M. Ind.	Charles	Larimore,	352 90
Lipman	Victoria	Elizabeth C.	Spring	353 391
Lipman	Victoria	Henry C.	Wagman,	356 363
Lee	Virginia Anna	John G.	Alider,	359 108
Lipman	Victoria	Edward J.	Quillen,	359 477
Lynch	W. Crow Ind.	James J.	Barkam,	360 122
Lynch	Colta E. Ind.	Willie J.	Lipman,	363 188
Richart	Victor Ind.	Thomas L.	Hogau,	363 442
Lynch	Collie M.	Harold G.	Murray,	363 474
Lynch	W. Crow Ind.	J. Edward	Kestibge,	373 114
Linton	Virginia Ind.	Richie E.	Layton,	373 591
Lewis	Clotia Parker	Ludia A.	Balkow,	374 469
Lynch	Lauglin G.	Face S. Lynch	Melton,	380 367
Larimore	Virginia G.	Lullady H. Robbins,	Inc,	382 137
Layton	W. Crow G.	Joseph H.	Emory,	382 258
Lynch	Collie M.	Russell J.	Murray,	383 436
Lynch	Collie M. Ind.	Harry A.	Admiral,	385 101
Lynch	Collie M.	Erskine	Lynch,	385 354

GRANTEE	From	GRANTOR	Book	Page
Lynch.	Vollie M.	Harry C. Ludwin, Jr.	386	35
Larson.	Virginia M.	Robert J. Larson.	386	399
Lee.	Clorice D.	Janet G. Kennedy.	387	66
LeCompte	Virgie M.	Harry C. Morris.	391	568
Lickwood.	Virginia	James B. Hudson.	395	171
Lynch.	Viola C.	Roxana Cemetery Assn.	395	483
Luskford	Urlan James	Mack Lee Phillips.	395	475
Lucas	Thymis Ann	Hyland Callaway.	395	438
Long	Viaetta M.	Harvey N. Hudson.	397	500
Luskford.	Verlon J.	Herbert Leslie Crocker.	401	329
Lovelace.	Virginia C.	Albert J. Hank, "Epi."	403	261
Lynch.	Vollie M.	Frances E. Lynch, "Adm."	404	167
Lee.	Clorice D.	Annie M. Boylen.	406	304
Lynch.	Vollie M.	Harry A. Ludwin, Jr.	406	550
Lockerman.	Virginia C.	Oliver L. Cook.	407	363
Latureo.	Vincent	Katie B. Bunting.	408	103
Lynch, Viola Ann	William	James L. Murray.	412	78
Layfield.	Virginia	William B. Layfield.	412	584
Libo.	Vincent	Joseph Carvalho.	413	82
Lynch.	Vernon W.	John E. Guillen.	413	385
Lawrence.	Vera	Ray W. Palmer.	419	255
Lane.	Virginia Ann	Arthur L. Pittard, "Shff."	420	476
Layton.	Virginia	Elmer Layton	423	340
Lucas.	Chemis A.	Walter H. Cochran.	429	19
Laird.	Virginia S.	S. Graeme Turnbull.	431	388

AAD947

GRANTEE

From

GRANTOR

Book Page

BLANK  
PAGE

	GRANTEE	From	GRANTOR	Book	Page
	Loyd	Stooten	Zebedee James	24	158
	Laverty	William	John Morris <sup>et al</sup>	26	417
	Laws	William	Priscilla Laws	27	287
	Loyd	Stooten	John Callaway <sup>et al</sup>	27	412
	Lewis	Wilson <sup>et al</sup>	Isaac Short	27	454
	Lingo	William	Henry Lingo	27	505
	Laws	William <sup>et al</sup>	Charles Folk <sup>et al</sup>	27	434
	Lockwood	William	William H. Keller <sup>et al</sup>	28	148
	Lord	Stinder	Amos Lord <sup>et al</sup>	31	237
	Layton	William	Elizabeth Hudson	31	368
	Lockwood	William	John Mitchell	32	296
	Laws	William	William Hudson <sup>et al</sup>	33	214
	Laws	William	Spencer Hitch <sup>et al</sup>	34	627
	Lynch	William <sup>et al</sup>	Henry Lynch	39	6
	Lofland	William <sup>et al</sup>	Booz Starren	40	385
	Lingo	William	John Lingo <sup>et al</sup>	41	48
	Laws	William	Thomas Richards	41	133
	Lockwood	William	Arnwell Long <sup>et al</sup>	42	342
	Layton	William	Zachariah Hatfield <sup>et al</sup>	43	386
	Laws	William	Sally Ross	44	30
	Long	William <sup>et al</sup>	William Dunning	44	219
	Laws	William	Mary Blades	45	378
	Lynch	William	Thomas Richards	46	83
	Lyndal	William	Nehemiah Norman	52	435
	Lowe	William	George Waller <sup>et al</sup>	59	58
	Lank	William	Mitchel Lank <sup>et al</sup>	53	150
	Lockwood	William <sup>et al</sup>	Henry D. Bright <sup>et al</sup>	54	386
	Lewis	William	Joseph S. Barnard	54	523
	Lingo	Wilson	Samuel O'Neal <sup>et al</sup>	56	438
	Lingo	Wilson	Samuel O'Neal <sup>et al</sup>	57	279
	Lowe	William	John Henry <sup>et al</sup>	58	469
	Lingo	Wilson	Cyrus Starb <sup>et al</sup>	60	459
	Lank	William <sup>et al</sup>	Richard Dickerson <sup>et al</sup>	62	5
	Lynch	William	Levin B. Brown <sup>et al</sup>	62	186
	Layton	William <sup>et al</sup>	John Bennett <sup>et al</sup>	63	64
	Lank	William	James Lank <sup>et al</sup>	63	418
	Lingo	William	Robert Jefferson <sup>et al</sup>	64	394
	Lank	William <sup>et al</sup>	Josiah H. Davidson <sup>et al</sup>	66	491
	Lank	William <sup>et al</sup>	John H. Davidson <sup>et al</sup>	68	182
	Layton	William <sup>et al</sup>	Warren S. Layton <sup>et al</sup>	68	197

AAD947

GRANTEE	From	GRANTOR	Book	Page
Lofland	William	Robert D. Roberts	68	459
Lofland	William	Riley St. Bennett	68	461
Lynch	William	William V. Coulter et al	69	117
Lank	William D.	William F. Jones (shff)	69	454
Lank	William	James M. Fulton	70	392
Lynch	William et al	William H. King et al	71	602
Layton	William D.	William J. Darsey et al	72	270
Lynch	William D.	James Lynch et al	72	521
Lloyd	William	Mary Cannon	73	24
Lynch	William	John B. Burton et al	73	391
Layton	William H.	William Cannon et al	74	592
Lloyd	William	Mary Cannon et al	75	366
Ledenum	William	Zadoc Ledenum	75	549
Lloyd	William et al	Osaac H. Knowles et al	76	4
Larson	William C.	Theodore D. Price et al	76	91
Legate	William J.	Benjamin Stockley et al	76	542
Long	William S.	Robert S. Long et al	77	474
Lofland	William et al	Henry B. Shepherd et al	78	135
Layton	William H.	Lizzie A. Cahall	78	381
Layfield	William St.	George St. Killen (shff)	79	573
Ledenum	William	Lofley R. Jacobs et al	80	422
Ledenum	William	Charles Heydrick et al	80	424
Lingo	William H.	William St. Hurdle	82	370
Loring	William	Price J. Patton et al	83	253
Loring	William	Price J. Patton et al	85	498
Lingo	William H.	Charles H. Richards	86	456
Lingo	William E.	Eli W. Sharp (shff)	87	387
Lynch	William E.	Joel H. Messick et al	87	388
Lynch	William H.	Joseph J. Lynch et al	88	197
Lynch	William	James S. Roberts et al	88	198
Lloyd	William H.	Thomas B. Giles et al	88	536
Layton	William D.	Ebe Townsend et al	89	115
Lynch	William H.	Robert A. Lynch et al	91	211
Lynch	William H.	Peter R. Lynch et al	91	212
Lawson	William C.	James S. McCreight	91	298
Loyd	William H.	John T. Phillips et al	91	449
Lynch	William	Peter R. Burton et al	93	80
Lynch	William H.	Alfred Lynch et al	93	265
Lloyd	William et al	Jonathan Moore et al	93	486
Lister	William D.	George P. Fisher et al	94	177



GRANTEE	From	GRANTOR	Book	Page
Lloyd	William H.	Alfred C. Roberson <sup>(True)</sup>	97	215
Long	William S.	Caleb M. Lynch <sup>et al</sup>	98	104
Long	William S.	David C. Betts <sup>et al</sup>	98	108
Long	William S.	David C. Betts <sup>et al</sup>	98	110
Lingo	William E.	Minor B. Lingo <sup>et al</sup>	99	37
Lloyd	William H.	Charney H. Thomison	102	355
Lacey	Skillard S.	Levin A. Pepper	102	391
Lacey	Skillard S.	Mary A. Lacey	103	512
Lingo	William E.	Robert Lambden <sup>et al</sup>	103	569
Lowe	William J.	Thomas Stallace	104	415
Lynch	William B.	Ashbel Stelech <sup>et al</sup>	105	60
Long	William S.	Thomas B. Skindor <sup>et al</sup>	106	247
Lloyd	William H.	Maria E. Ralph	108	224
Leates	Skinder S.	Edward H. Houston	108	542
Leonard	William J.	Samuel J. Martin <sup>(S. H.)</sup>	110	185
Lingo	Skillard S.	George H. P. Coates <sup>et al</sup>	111	568
Lingo	Halter A.	William Lingo <sup>et al</sup>	112	238
Lacey	Skillard S.	Skillington Bramhall <sup>et al</sup>	112	263
Lynch	Skillard S.	Ebe Townsend	112	307
Lockwood	William B. <sup>et al</sup>	Eber Long <sup>et al</sup>	112	563
Lynch	William H.	John A. Tibbs <sup>et al</sup>	112	575
Lank	William M.	Myers J. Darby <sup>et al</sup>	113	290
Lynch	William H.	Sarah A. Daisey <sup>et al</sup>	113	358
Layton	William D.	Quinby Walker <sup>et al</sup>	113	443
Layton	William D.	Joshua J. Derrickson <sup>et al</sup>	113	446
Lloyd	William H.	Benjamin F. Fooks <sup>et al</sup>	114	22
Lakford	William H.	Emeline C. Ross	114	278
Lynch	Skille Actd	William A. Lynch	114	435
Lank	William E.	George Russell	115	94
Lloyd	William H.	Hiram B. Hitch <sup>et al</sup>	116	277
Lloyd	William H.	James Hibbard <sup>et al</sup>	116	279
Lloyd	William H.	H. Clay Davis <sup>et al</sup>	117	189
Layton	Skilbert S.	Union M. & Church <sup>(P. S. G. S.)</sup>	117	297
Lank	St. J.	Julia A. Koser <sup>et al</sup>	118	95
Lank	William D.	Charles St. Cullen <sup>(True)</sup>	118	409
Lacey	Skillard S.	David J. Pepper	119	41
Layton	Skilbert	George St. Culver <sup>et al</sup>	119	230
Lynch	William H.	Samuel Pierce <sup>et al</sup>	120	18
Lingo	Skillard S. <sup>et al</sup>	Henry B. Lingo <sup>et al</sup>	120	142
Lloyd	William H. <sup>et al</sup>	Joshua H. Marvel	121	442

AAD947

GRANTEE	From	GRANTOR	Book	Page
Lynch	William J. <sup>etal</sup>	Maggie C. Davis	121	595
Layton	Wilbert	Feter Gray <sup>etal</sup>	122	384
Long	William A.	Charles H. Kebb <sup>etal</sup>	122	453
Legates	Willard S.	William Kierman <sup>etal</sup>	122	545
Lecates	Willard St.	John M. Elliott <sup>etal</sup>	123	33
Lecates	William St.	George St. James <sup>etal</sup>	123	184
Lloyd	William H.	Joseph D. Truxton <sup>etal</sup>	123	537
Lloyd	William H.	John St. Dyer <sup>etal</sup>	124	239
Lynch	William H.	John S. Lynch <sup>etal</sup>	124	459
Long	William A.	Henry Y. Conway	125	373
Lank	William C. <sup>etal</sup>	David Lank <sup>etal</sup>	126	550
Lynch	William D.	Greenwood Mfg. Co.	127	226
Lane	William J.	Joseph D. Mc Colley	128	386
Lloyd	William H.	William F. Gordy <sup>etal</sup>	129	38
Lynch	William F.	Com. of Rehoboth	129	131
Layton	William J.	James N. Blizard	129	460
Layton	Wilbert <sup>etal</sup>	Annie H. Stanger	129	490
Lloyd	William H.	Hiram B. Nitch <sup>etal</sup>	130	128
Lank	William M.	Hiram R. Burton <sup>etal</sup>	130	166
Lynch	Willard	Thomas St. Bette <sup>etal</sup>	130	484
Lynch	William A.	Catherine Dickerson	131	228
Long	Wilson C.	David J. Long <sup>etal</sup>	131	448
Lofland	William C. <sup>etal</sup>	Alice Hess	132	91
Lattomus	Stanfield <sup>etal</sup>	Com. of Rehoboth	132	395
Law	William A.	James H. Law <sup>etal</sup>	132	496
Lewis	Willie C.	Russell H. Johnson <sup>etal</sup>	133	57
Long	William D.	John R. Steele <sup>etal</sup>	133	337
Long	Wilson C.	John M. Lynch <sup>etal</sup>	133	470
Lank	William T.	Sarah J. Fisher <sup>etal</sup>	133	519
Law	William A.	Jacob A. Kilgus <sup>etal</sup>	135	497
Law	William A.	David M. Harrington <sup>etal</sup>	135	499
Lank	William J.	William Graham <sup>etal</sup>	136	105
Lofland	William C. <sup>etal</sup>	Emory Scotton <sup>etal</sup>	136	372
Lewis	Willie C. <sup>etal</sup>	William H. Ridgeway <sup>etal</sup>	136	394
Lofland	William C. <sup>etal</sup>	James E. Harrington <sup>etal</sup>	137	98
Lofland	William C. <sup>etal</sup>	Jannie A. Stoffe	137	100
Lofland	William C. <sup>etal</sup>	Roger S. Powell <sup>etal</sup>	137	147
Lofland	William C. <sup>etal</sup>	John H. Johnson <sup>etal</sup>	137	150
Long	William A.	Simcon Tennewill	137	408
Lank	William M.	Philip H. Graham	140	165

GRANTEE	From	GRANTOR	Book	Page
Lord	Killard S.	James E. Prettyman <sup>etx</sup>	142	158
Lankford	William St.	Timothy E. Townsend <sup>etx</sup>	143	173
Law	William A.	John Skilgus <sup>etx</sup>	143	357 ✓
Lowe	William J.	Ebenezer M. Lowe <sup>(Adm)</sup>	143	444
Lingo	Walter A.	Charles C. Lingo	144	386
Lewis	William S.	Sarah A. Williams	144	495
Lowe	St. Lorenzo	William D. Johnston <sup>Gravel</sup>	145	181
Lord	William S.	Simcon Pennicill	146	268
Long	William F.	Medford L. Stator <sup>etx</sup>	146	488
Long	St. F.	David J. Long <sup>etx</sup>	146	492
Long	William F.	Isaiah Long <sup>etx</sup>	146	493
Long	William A.	Simcon Pennicill	146	293
Lofland	William E.	Edward E. Lofland <sup>etx</sup>	147	92 ✓
Lawson	William A.	Henry P. Cannon <sup>etx</sup>	149	151
Lynch	William R.	Alward St. Lynch <sup>etx</sup>	149	518
Lowe	William S.	John R. Steele <sup>(Shp)</sup>	150	222
Lecates	William H.	Pohatton D. Downs <sup>etx</sup>	150	449
Lecates	William H.	Stephen L. Collins <sup>etx</sup>	150	451
Lynch	Walter J.	George H. Townsend <sup>etx</sup>	151	70
Lank	William J.	Mariana M. Todd	152	468
Lank	William J.	Kingfred L. Haller <sup>(Adm)</sup>	158	63
Lowe	William St.	Sallie P. Taylor <sup>etx</sup>	158	234
Long	William <sup>Rodney</sup>	Mary J. McCabe <sup>etx</sup>	163	481 ✓
Layton	William <sup>etx</sup>	Joseph M. Layton	164	1
Lawson	William A.	William H. Smith <sup>etx</sup>	164	296
Lynch	Killard S.	Sarah P. Godfrey <sup>etx</sup>	164	451
Long	William M.	Asbury M. Murray <sup>etx</sup>	164	535
Lloyd	Walter St.	Lorenzo St. Marvel <sup>etx</sup>	166	211
Lawson	William A.	Thomas St. Kemp	166	559
Lewis	Walter etx	James S. Carson <sup>etx</sup>	168	116
Law	William A.	William F. Skilgus <sup>etx</sup>	168	261 ✓
Lloyd	Walter St.	Frank Dalby <sup>etx</sup>	169	25
Layton	William D.	William D. Layton Sr.	169	584
Long	William <sup>etx</sup>	William J. Hilley	170	191
Lank	William J.	Stansbury J. Thealley <sup>etx</sup>	170	344
Lank	William J.	Joseph M. Coulbourne <sup>etx</sup>	171	352
Lynch	William H.	Timothy E. Townsend	171	373
Lawson	William A.	James H. Myer <sup>etx</sup>	171	392
Lawson	William A.	William A. Lawson Jr.	171	394
Law	William A.	James H. Law <sup>etx</sup>	172	206 ✓

AAD947

GRANTEE	From	GRANTOR	Book	Page
Leverage	William F.	Sarah J. Coleman <sup>etal</sup>	172	597
Lloyd	William L.	John F. Lane	174	141
Lecates	William J.	Joshua J. Hearn <sup>etal</sup>	175	183
Lloyd	Walter M.	James A. Morgan <sup>etal</sup>	175	408
Lord	William S.	Charles H. Williams	176	211
Lynch	Willard S.	Elijah Carey <sup>etal</sup>	176	491
Lank	William F.	Lucile R. Reynolds <sup>etal</sup>	177	205
Leonard	William J.	Walter B. Stephen <sup>etal</sup>	178	355
Long	William M.	William F. Long	178	417
Lad	William A.	Delaware Lumber Co.	179	291
Lynch	Wallace M.	John L. J. Rogers	180	249
Lynch	William J.	Edna M. Rank <sup>etal</sup>	180	427
Larrimore	William A. <sup>etal</sup>	William S. Kinney	181	65
Lynch	William R. <sup>etal</sup>	Kendal R. Stest <sup>etal</sup>	182	214
Lindale	William J.	John C. Fitzgerald <sup>etal</sup>	183	178
Lewis	William E.	James H. Pester <sup>etal</sup>	184	184
Lecates	William J.	Terry D. Lecates <sup>etal</sup>	185	183
Ligh	William H. <sup>etal</sup>	Esther A. Glazier	186	575
Lank	William J. <sup>etal</sup>	Howard J. Cook admr.	186	272
Long	Walter M.	Armel E. Long <sup>etal</sup>	187	77
Law	William A.	Joseph D. Thompson <sup>etal</sup>	189	27
Lewis	Walter D. <sup>for the people of Sussex County</sup>	James S. Carson <sup>etal</sup>	189	374
Long	William A. <sup>etal</sup>	Ella Breerton <sup>etal</sup>	190	166
Lofland	Willard E.	Sarah J. Baker <sup>etal</sup>	190	278
Lofland	Willard E.	Harry V. Lofland	190	280
Long	Ward <sup>etal</sup>	Luthenia Long <sup>etal</sup>	191	381
Long	William A.	Lucinda J. Baker	191	467
Long	Ward <sup>etal</sup>	Furman B. Long <sup>etal</sup>	191	516
Liselsay	W. A.	Raymond P. Long <sup>etal</sup>	191	575
Lofland	William C.	Robert Arnell	192	146
Lindle	William V. <sup>etal</sup>	Walter St. Pepper <sup>etal</sup>	192	535
Lank	Walter H.	Mary J. Russell	193	269
Lowe	William H.	Robert H. Magee <sup>etal</sup>	193	354
Layton	Ward J.	Caleb Layton <sup>etal</sup>	193	384
Lowe	William H.	Thomas H. Halson	194	103
Lank	William E.	Priscilla Scribner	194	576
(R) Lank	William E.	Milford B. L. Lash <sup>etal</sup>	194	597
Layton	Ward J.	Paul J. Scott <sup>etal</sup>	195	36
Lynch	William A.	James H. Shockey <sup>etal</sup>	195	230
Long	William M.	Gilson C. Long	195	472

	GRANTEE	From	GRANTOR	Book	Page
	Littleton	William	Albert F. Williams <sup>et ux</sup>	196	415
	Lynch	Wallace M.	Samuel St. Lynch <sup>et ux</sup>	198	496
	Lank	William J.	John M. Bradley <sup>et ux</sup>	199	105
	Littleton	William C.	George S. Phillips <sup>et ux</sup>	200	149
	Long	William <sup>et ux</sup>	Themuel A. Long <sup>et ux</sup>	200	466
	Lord	William S.	Georganna Lord	201	389
	Lewis	Willie Clay	Noble B. Morris	201	555
	Long	Stard <sup>et ux</sup>	Eben A. Townsend <sup>et ux</sup>	203	387
	Lofland	William C.	Com. of Lewes	203	401
	Long	Stard <sup>et ux</sup>	Mary J. Wasey <sup>et ux</sup>	203	382
	Lank	William <sup>et ux</sup>	John R. Eskridge <sup>et ux</sup>	205	499
	Lank	William <sup>et ux</sup>	Elijah J. Baker <sup>et ux</sup>	205	538
	Larmore	William A.	William A. Johnson <sup>et ux</sup>	206	3
	Larmore	William A.	Levi J. Harrington <sup>et ux</sup>	206	4
	Larmore	William <sup>et ux</sup>	Mary A. Longfellow <sup>et ux</sup>	206	7
	Lank	William <sup>et ux</sup>	Sherman R. Hill (adm) <sup>et ux</sup>	206	407
	Lyns	Statter D.	Wilbert H. Radcliffe	206	509
	Lecates	William H.	George H. Torbert <sup>et ux</sup>	207	601
	Littleton	William C.	George S. Dickerson <sup>et ux</sup>	208	425
	Long	William <sup>et ux</sup>	Raymond P. Long <sup>et ux</sup>	209	442
	Long	William <sup>et ux</sup>	Raymond P. Long <sup>et ux</sup>	209	443
	Lingo	Willard S.	Henry B. Lingo <sup>et ux</sup>	210	456
	Long	W.A. <sup>et ux</sup>	Kent County Electric Co.	211	46
	Lockwood	William J.	Moses S. Van Burkelow	211	179
	Lecates	William <sup>et ux</sup>	Joseph H. Lecates <sup>et ux</sup>	211	299
	Lofland	Willard <sup>et ux</sup>	John St. Mc Gee <sup>et ux</sup>	212	285
	Layton	William <sup>et ux</sup>	Charles R. Godfrey <sup>et ux</sup>	212	466
	Lynch	William D.	Clara M. Harrington <sup>et ux</sup>	213	42
	Longendyke	William J.	Edward M. Shock <sup>et ux</sup>	214	446
	Long	Wilson Curtis <sup>et ux</sup>	Selbyville Auto Co.	215	358
	Lecates	William <sup>et ux</sup>	Joseph H. Lecates	217	30
	Lankford	William M.	William J. Sullivan <sup>et ux</sup>	217	64
	Lynch	William <sup>et ux</sup>	William P. Orr Jr <sup>et ux</sup>	218	17
	Lawson	William St.	Able. Ableman <sup>et ux</sup>	218	491
	Lank	William J.	William A. Johnson <sup>et ux</sup>	219	483
	Lofland	Willard C.	Isaac H. Hood	221	136
	Long	William H.	Able <sup>et ux</sup>	221	222
	Long	Stard <sup>et ux</sup>	Ebe L. Campbell <sup>et ux</sup>	222	74
	Long	Stard <sup>et ux</sup>	John H. Long	222	77
	Long	Stard <sup>et ux</sup>	Everett Long <sup>et ux</sup>	222	80

AAD947



GRANTEE	From	GRANTOR	Book	Page
Lynch	Walter J.	Albert	Top etax	222 341
Lynch	Walter J.	Eugene A.	West etax	222 579
Lark	William C.	The Commissioners of	Rehoboth	223 44
Lynch	Walter J.	James M.	Sunnell	223 161
Long	Ward etax	John M.	Lynch etax	223 374
Long	William S.	Furman B.	Long etax	224 444
Lloyd	William L.	John M. C.	More etax	225 24
Lloyd	William L.	Ella M.	Baker etax	225 27
Lowe	Walter H. etax	Benjamin B.	Lowe	225 500
Lankford	William M.	Levin St.	Culver etax	226 315
Larrimore	William C. etax	Victor A.	Moore	226 371
Lokoy	William C. etax	Levin S.	Hearn etax	227 135
Lark	William J. etax	Thomas C.	Hearn etax	227 227
Lawson	William J.	Alice G.	Cleaver etax	227 249
Lofland	William C. etax	Edwin C.	Ryan etax	227 381
Lathbury	William C. etax	Henry C.	Lathbury etax	229 366
Lathbury	W. Gill etax	Henry C.	Lathbury etax	229 366
Littleton	William	William J.	Murray etax	229 588
Lynch	William R.	Jenkins H.	Evans	231 232
Long	Ward etax	Curtis B.	Bunting etax	231 483
Long	Ward etax	Sydney M.	Carey etax	231 485
Long	Ward etax	Becker	Godfrey etax	231 487
Long	Ward etax	Elsina	Holloway etax	231 581
Lloyd	Walter	John	Boyce etax	231 422
Lowe	Walter M. etax	Rose L.	Lowe etax	232 271
Layton	William J. etax	Georgetown	Roller Mill	232 552
Lloyd	William L.	Curtis L.	Fleetwood etax	233 198
Long	William A.	Alexander	Jones etax	234 54
Lark	Walter H.	Margaret St.	Norman etax	234 279
Larrimore	William H.	Aline R.	Timmons etax	235 308
Lofland	William C. etax	Mary J.	Lofland etax	235 537
Lloyd	William L.	Leah E.	Elliott etax	236 8
Lofland	William	Harbison B.	Nickman (adms)	238 166
Long	William M. etax	Daisy S.	Long etax	239 62
Lokoy	William J. etax	L. David	Elliott etax	239 271
Lloyd	William L.	Mary A.	Hollis etax	243 155
Lewis	William C. etax	Jedac S.	Giles etax	244 268
Law	William A.	Joseph	Shockley etax	244 62
Littleton	William C. etax	Oliver	Cordrey etax	244 158
Lecates	William etax	Joseph Roland	Lecates etax	244 180



GRANTEE	From	GRANTOR	Book	Page
Lowe	William M.	Minos B.	Lowe et al	244 529
Lecates	Willie A et al	Levin J.	Moore et al	246 46
Lecates	Willie A et al	Solona M.	Calloway et al	246 48
Lynch	William A et al	Eugene C.	Kelly et al	248 160
Lodge	William H.	Samuel B.	Field	250 307
Layton	William J.	Martha L.	Gill et al	251 280
Lynn	William J.	Margaret	Theodora et al	252 453
Layton	William J.	John A.	Gill	253 182
Lukens	Skinnifred	Norman P.	Sloan et al	253 555
Lynn	William J.	M. Theodora	Hearn et al	254 245
Llyn	William J.	M. Theodora	Hearn et al	254 258
Llyn	William J.	M. Theodora	Hearn et al	254 259
Lynch	Wallace M.	Lemuel	Lynch	255 55
Lankford	William M.	Theodore	Handy et al	255 158
Lewis	William Spraul et al	Harry St.	Johnson et al	255 306
Lank	William M.	Vida B.	Lord et al	255 596
Lingo	William H.	Com. of	Rehoboth	256 512
Lynn	William T.	Rehoboth	By the Sea et al	257 30
Lloyd	William M.	William Spraul	Lee et al	257 146
Lord	William L.	Ella M.	Loftland et al	258 528
Lowe	William H.	Harvey	Culver et al	258 533
Law	William A.	Bethany Beach Imp.		259 328
Law	William A.	Bethany Beach Imp. Co.		259 330
Long	William M.	The Bethany Beach Imp.		259 421
Long	William M.	The Bethany Beach Imp. Co.		259 422
Lloyd	William Lee	George St.	Journey et al	259 568
Lloyd	William Lee	Lina	Journey et al	259 568
Leach	William	Oliver C.	Beideman et al	260 132
Lindale	William L.	Joseph M.	Lank et al	260 595
Lloyd	William L.	George St.	Journey et al	261 350
Long	William M.	Mary E.	Franklin	261 374
Long	Walter	E. Willard S.	Holloway et al	262 291
Lank	William J.	Allen Package Co.	Inc et al	262 473
Lynch	William J.	Walter P.	Robinson et al	263 156
Lloyd	H. Lee	George St.	Journey et al	264 77
Long	Walter M.	Birda C.	Long et al	264 523
Long	William M.	Bethany Beach Imp. Co.		264 527
Long	William M.	Bethany Beach Imp. Co.		264 531
Lynch	Warren H.	Linford P.	Faucett et al	264 596
Lynch	William S.	George H.	Arton et al	265 20

AAD947

GRANTEE	From	GRANTOR	Book Page
Lecates	William J.	Theodore A. Veasey et al	267 66
Lecates	William J.	George L. Long et al	267 581
Lynch	Walter J.	Alice E. Beerton et al	267 586
La Motte	William O.	Com. of Rehoboth	268 7
Laird	Walter J.	Orance du Pont et al	268 220
Lecates	William J.	Rhubert R. German et al	268 258
Lindsay	William J.	Rehoboth Heights Dev. Co.	268 310
Lewis	Warren H.	Harris A. Chest et al	268 318
Lewis	Willie S.	Orlando St. Derrickson et al	268 321
Lynch	Walter J.	William Nelson	268 359
Lynch	Walter J.	Wm H. Betts et al	269 23
Lewis	Warren H.	Harris A. Chest	269 414
Lowe	Walter	Mary C. Lewis et al	270 43
Longendale	Wm J. et al	Japp M. Heath et al	270 273
Law	William A.	George A. Clendaniel et al	270 529
Long	William J.	Andrew J. Lynch et al	270 535
Littleton	William C.	Charles E. Littleton et al	271 36
Lloyd	William Lee	Amanda E. Lyons et al	273 41
Lynch	William H.	John Roland Lynch et al	273 188
Layfield	William H.	Chauncey L. Hastings et al	273 342
Lindale	William H.	William V. Benson et al	274 41
Lloyd	William Lee	Sarah H. Cannon et al	274 192
Lewis	Willie C.	Leon C. Bulow et al	275 107
Lankford	William M.	George A. Lankford	275 175
Layton	William H.	Harvey A. Parker et al	277 370
Lawson	William H.	Walter C. Cordrey et al	279 122
Long	William M.	Joseph E. Shockley et al	281 483
Lathbury	William J.	Edward Hastings	282 562
Lowe	William	Wm A. B. Dodd et al	283 88
LeCates	Wm J. et al	Clara D. Baker (adm) et al	284 479
Leverage	Wm J. et al	Condemnation Proceeding	285 566
Lowe	William B.	International Harvester Co.	286 459
Lowe	Walter H. et al	Condemnation Proceeding	287 419
Lyons	Walter D.	John C. Barwick	288 211
Lank	Wm J.	May Wright et al	288 285
Layton	Wm B. et al	Hettie J. Hudson	290 135
Lloyd	William Lee	George H. Taylor et al	290 568
Lingo	Willie M.	George S. Williams et al	291 227
Lingo	Willie M.	Eva J. Smith	291 427
Long	Walter M.	Samuel L. Smith	291 501

GRANTEE	From	GRANTOR	Book	Page
Leates	Willie A. et al	Martin O. Carey, shff.	291	588
Loper	William H.	Noah A. Loper et al	293	302
Loyd	William L.	William J. Lathbury et al	293	406
Lankford	William M.	George O. Lankford et al	294	374
Lewis	Willie G. et al	George W. Lorrison et al	294	423
Lank	William J.	Peoples National Bank of Laurel	296	127
Leach	William	Walter B. Robinson et al	296	260
Lankford	Kilmer O. et al	Milford Trust Co	296	320
Long	Wm M. et al	Harley K. Long et al	296	444
Long	Walter Metal et al	Harley K. Long et al	296	444
Long	William M.	Harley K. Long et al	296	448
Long	Walter M.	Harley K. Long et al	296	457
Leach	William	Martin O. Carey, shff.	297	202
Leach	William	Wm. J. et al	298	55
Lank	William J.	Orville D. Rhea, et al	301	111
Lynch	William R.	Adjudication of Bankruptcy	301	131
Lord	Wm. S. et al	Greenwood Trust Co.	301	373
Lord	Wm. Paul et al	Greenwood Trust Co.	301	373
Lindale	William J. et al	James H. Jester, et al	302	491
Lynch	Warren H.	William E. Powell, et al	304	522
Layton	William J. et al	Minnie M. Tucker, Admin	305	102
Lank	William F.	First Nat. Bank of Seaford	305	131
Long	William F. Jr.	Isiah C. Long	305	249
Lord	William Paul	Willard D. Hatfield, et al	305	389
Lowe	William M. et al	William A. B. Dodd, et al	305	395
Lingo	Willie M. et al	John W. Messick, et al	306	455
Layton	W. Bonard, et al	Stephen H. Warrington, et al	306	564
Layfield	William R. et al	Edward H. Palmer	308	525
Layton	William J. et al	Martin O. Carey (shff)	311	32
Long	Wilson C.	Robert B. Hudson, et al	311	561
Lohmeyer	W. Carl, et al	Sophia E. Steber	312	328
Lyons	Walter D.	Harley J. Conaway, shff.	312	340
Layton	William J.	Thomas E. Ayers, et al	313	250
Lingo	Willie M. et al	William Blair Atkins, et al	313	398
Lav	William O. et al	Bethany Beach Sup. Co.	315	75
Lloyd	William G. et al	James Emory Willey, et al	315	388
Leak	William L. et al	William B. Williams, et al	316	170
Layton	Wilbert G.	James A. Layton	316	358
Lewis	Whitely Scall	Laughlin Lewis et al	316	587
Lusk	William S.	Harley J. Conaway (shff.)	317	351

AAD947

GRANTEE	From	GRANTOR	Book Page
Lecates	William J.	Theodore A. Veasey et al	267 66
Lecates	William J.	George L. Long et al	267 581
Lynch	Walter J.	Allice E. Burton et al	267 586
La Motte	William C.	Com. of Rehoboth	268 7
Laird	Walter J.	Irene du Pont et al	268 220
Lecates	William J.	Rhubert P. German et al	268 258
Lindsay	William J.	Rehoboth Heights Dev. Co.	268 310
Lewis	Warren K.	Harris A. West et al	268 318
Lewis	Willie B.	Orlando St. Derrickson et al	268 321
Lynch	Walter J.	William Nelson	268 359
Lynch	Walter J.	Wm H. Betts et al	269 23
Lewis	Warren K.	Harris A. West	269 414
Lowe	Walter	Mary C. Lewis et al	270 43
Longendale	Wm J. et al	Jay M. Heath et al	270 273
Law	William A.	George A. Clendaniel et al	270 529
Long	William J.	Andrew J. Lynch et al	270 535
Littleton	William C.	Charles E. Littleton et al	271 36
Lloyd	William C.	Amanda E. Lyons et al	273 41
Lynch	William J.	John Roland Lynch et al	273 188
Layfield	William H.	Chauncey L. Hastings et al	273 342
Lindale	William H.	William V. Benson et al	274 41
Lloyd	William Lee	Sarah H. Cannon et al	274 192
Lewis	Willie C.	Leon C. Bulow et al	275 107
Lankford	William M.	George A. Lankford	275 175
Layton	William H.	Harvey A. Parker et al	277 370
Lawson	William J.	Walter C. Cordrey et al	279 122
Long	William M.	Joseph E. Shockley et al	281 483
Lathbury	William J.	Edward Hastings	282 562
Lowe	William	Wm A. B. Dodd et al	283 88
Lecates	Wm J. et al	Clara D. Baker et al	284 479
Leverage	Wm J. et al	Condemnation Proceeding	285 566
Lowe	William B.	International Harvester Co.	286 459
Lowe	Walter H. et al	Condemnation Proceeding	287 419
Lyons	Walter D.	John C. Barwick	288 211
Lank	Wm J.	May Wright et al	288 285
Layton	Wm B. et al	Hettie J. Hudson	290 135
Lloyd	William Lee	George H. Taylor et al	290 568
Lingo	Willie M.	George S. Williams et al	291 227
Lingo	Willie M.	Eva J. Smith	291 427
Long	Walter M.	Samuel L. Smith	291 501

GRANTEE	From	GRANTOR	Book	Page
Lecates	Willie A. et al	Martin O. Carey, shff.	291	588
Loper	William H.	Noah A. Loper et al	293	302
Lloyd	William L.	William J. Lathbury et al	293	406
Lankford	William M.	George O. Lankford et al	294	374
Lewis	Willie B. et al	George W. Morrison et al	294	423
Lank	William J.	Peoples National Bank of Laurel	296	127
Leach	William	Walter B. Robinson et al	296	260
Lankford	Skilmer O. et al	Milford Trust Co	296	320
Long	Wm M. et al	Harley K. Long et al	296	444
Long	Walter Metal et al	Harley K. Long et al	296	444
Long	William M. et al	Harley K. Long et al	296	448
Long	Walter M.	Harley K. Long et al	296	457
Leach	William	Martin O. Carey, shff.	297	202
Leach	William	Conrad J. Wright et al	298	55
Lank	William J.	Orville D. Rhea, et al	301	111
Lynch	William R.	Adjudications of Bankruptcy	301	131
Lord	Wm. S. et al	Greenwood Trust Co.	301	373
Lord	Wm. Paul et al	Greenwood Trust Co.	301	373
Lindale	William J. et al	James H. Jester, et al	302	491
Lynch	Warren H.	William E. Powell, et al	304	522
Layton	William J. et al	Minnie M. Tucker, Admin.	305	102
Lank	William F.	First Nat. Bank of Seaford	305	131
Long	William F. Jr.	Isiah C. Long	305	249
Lord	William Paul	Willard D. Hatfield, et al	305	389
Lowe	William M. et al	William A. B. Dodd, et al	305	395
Lingo	Willie M. et al	John W. Messick, et al	306	455
Layton	W. Bonard, et al	Stephen H. Warrington, et al	306	564
Layfield	William R. et al	Edward H. Palmer	308	525
Layton	William J. et al	Martin O. Carey (shff)	311	32
Long	Wilson C.	Robert B. Hudson, et al	311	561
Lohmeyer	W. Carl, et al	Sophia E. Steber	312	328
Lyons	Walter D.	Harley J. Conway, shff	312	240
Layton	William J.	Thomas E. Ayers, et al	313	250
Lingo	Willie M. et al	William Blaine Atkins, et al	313	398
Lew	William O. et al	Bethany Beach Sup. Co.	315	75
Lloyd	William E. et al	James Emory Willey, et al	315	388
Luck	William L. et al	William D. Williams, et al	316	170
Lynn	Gilbert W.	James A. Lynn	316	338
Lewis	Whitley Scott	Langley Lewis et al	316	587
Lusk	William J.	Harley J. Conway (shff.)	317	337

AAD947

GRANTEE	From	GRANTOR	Book	Page
Leub.	William L. stat.	E. Mabel	Coates	317 424
Andale.	William J. stat.	Mary C.	Fenitt (widow)	320 566
Harmon.	William C.	H. P. Cannon	Lawson, stat.	320 581
Hester	Walter H.	Charles H.	Coulbourn	321 75
Lloyd.	Walter G.	Edwards, V.	Wooten	321 199
Long	William P.	Annice M.	Martin, stat.	321 302
Leverage,	William Frank	Georgia C.	Wells	321 559
Mackford.	William J. stat.	John W.	Ingram, stat.	324 281
Leub.	Waverly, stat.	James H.	Donnard	324 410
Andale.	William J.	Fredrick P.	Whitney, stat.	325 92
Leigo.	Willa, stat.	State-Board of	Education,	325 100
Lloyd.	Walter G. stat.	Elva-May	Hearse, stat.	328 552
Lyle.	William M. stat.	Joseph B.	Lekites, stat.	329 231
Leckens.	Winfred J. stat.	Worthy Jane	Stewart,	329 293
Lynch.	William C. stat.			
Leung, Lyuch & Moore,		Yeada M.	Elliott, stat.	330 366
Leub.	William C. stat.	Pittie J.	Baker, stat.	331 568
Leub.	William M. stat.	Lucy B.	Long, stat.	331 56
Leub.	Walter G. stat.	Merrill S.	King, stat.	331 310
Leub.	Whitely S. stat.	Laura H.	Bill.	333 80
Long.	William M.	George M.	Baker, stat.	333 205
Leub.	Walter H.	Alta	Richerson, stat.	336 44
Lloyd.	William L. stat.	James M.	Tunnell, Jr.,	337 247
Leub.	William C. stat.	Charles Wesley	Salikau, stat.	337 253
Leub.	Winfred J. stat.	Esther A.	Wray,	337 567
Leub.	William J.	Mary C.	Lawson,	338 248
Leub.	William J. stat.	Leub H.	Leub, stat.	338 492
Leub.	William M.	Lewis	Trust Co.,	339 96
Leub.	Winfred J. stat.	Jeanie Morris	Leub, widow	340 6
Leub.	Waverly, stat.	Alouya	Matthew, stat.	340 250
Leub.	William C. stat.	Alta M.	Long,	340 391
Leub.	William M. stat.	Jessie	Trust Co.,	341 114
Leub.	Winfred J. stat.	Lela	Wray,	341 149
Lloyd.	William C. stat.	James Emory	Wiley, stat.	341 280
Leub.	William H.	Alta C.	Wray,	341 414
Leub.	William H.	Winfred J. Debeport		342 230
Leub.	William J. stat.	Leub H.	Wray, stat.	342 427
Leub.	William M. stat.	Lurtis C.	Leub, stat.	344 320
Leub.	William J. stat.	Lra M.	Wray	344 399
Leub.	Willard G.	Henry B.	Leub, stat.	344 409



GRANTEE	From	GRANTOR	Book	Page
Lankford.	William P. 1st	D. Thompson	345	574
Long.	Walter M. 1st	Ella M. Long.	346	310
Larr.	William O. 1st	Norman S. French.	346	430
Long.	Wm. M. 1st	George C. Long.	346	485
Lingo.	Willa M. 1st	George A. Adams.	347	120
Lucas.	William Asm.	James S. Barrett.	347	174
Long.	William C. 1st	Norman C. Baker.	348	351
Lord.	A. Paul	R. Oscar Holland.	348	495
Lingo.	William H. 1st	Mary Adams Jalle.	350	535
Lingo.	William H. 1st	Lodge C. Simmons.	350	595
Loder.	William S. 1st	George Bradley Betts.	351	575
Lord.	Walter J. 1st	Reuben Satterthwaite.	352	586
Lone.	William J. 1st	Wm. L. Billingham.	353	24
Lister.	Walter H. 1st	William B. Mack.	353	131
Long.	A. L. C. 1st	John D. Shaw.	353	167
Lingo.	William H. 1st	Charles D. Abbott.	354	447
Lirkens.	Frederick S.	Keulopu Acres, Inc.	357	289
Lord.	A. Paul	Myrtle Labbe.	357	324
Littleton.	William C. 1st	William G. White.	358	247
Littleton.	William Lee	William G. White.	358	247
Ludale.	William J. 1st	Frederick S. Chappel.	358	258
Lingo.	William H. 1st	John A. Newman.	358	371
Lankford.	William C. 1st	Mary S. Hill.	358	420
Lee.	Walter H. 1st	Wm. L. Kinder.	359	108
Lempdyke.	William J. 1st	William R. Spillins.	359	267
Lone.	William J. 1st	Wm. S. Tickers.	360	322
Lingo.	William H. 1st	John E. Williams.	360	471
Lewis.	William	Jason H. Reed.	361	256
Lingo.	William H. 1st	Commissioners of Probate	361	274
Lethiser.	Frederick S. 1st	Ella P. Simpson.	362	323
Lone.	William 1st	Cornelius B. Haggard.	362	529
Loves.	William M. 1st	Edna A. Harrison.	362	535
Long.	William J. 1st	Lavinia G. Long.	363	17
Lingo.	William H. 1st	William G. March.	363	25
Lack.	William P. 1st	Thomas P. Jefferson.	364	179
Lones.	William H. 1st	Wm. M. Pruitt.	364	475
Legatis.	William J. 1st	Andrew A. Hastings.	365	274
Lankford.	William P. 1st	Howard J. Poyles.	365	379
Leverage.	William J. 1st	John A. King.	365	486
Lack.	William C.	Joseph M. Watson.	366	461

AAD947

GRANTEE	From	GRANTOR	Book	Page
Liefeld,	Galter G.	Ambrose G. Staudt, <sup>st</sup>	366	589
Lone.	William H. <sup>st</sup>	Lillian G. White, <sup>st</sup>	369	10
Lucas,	William A. <sup>st</sup>	Luther Rust, <sup>st</sup>	369	298
Loug.	William Carl <sup>st</sup>	James C. Crew, <sup>st</sup>	369	522
Luthier,	Frederick J. <sup>st</sup>	Andrew Small Marshall, <sup>st</sup>	370	133
Luzford,	Galter G.	Paul H. Brown, <sup>st</sup>	370	204
Lusk,	William C.	Newman Card, <sup>st</sup>	370	282
Luttrell,	Galter G. <sup>st</sup>	William B. Lordy, <sup>st</sup>	370	472
Lverage,	William J.	Lillie M. Lambdon, <sup>st</sup>	371	74
Luttrell,	William Lee	Delmar Feed Mills Inc, <sup>st</sup>	371	585
Luu.	Willie <sup>st</sup>	J. Kenneth Rust, <sup>st</sup>	372	19
Luthringer,	Frederick J. <sup>st</sup>	William C. Sipple, Jr. <sup>st</sup>	372	360
Lone.	William J. <sup>st</sup>	Ernest J. Braum, <sup>st</sup>	372	483
Lonia.	William J. <sup>st</sup>	Mae H. Courtney, <sup>st</sup>	373	148
Lone.	William J. <sup>st</sup>	Edward J. Lurchal, <sup>st</sup>	373	434
Lonia.	William J. <sup>st</sup>	Ernest J. Braum, <sup>st</sup>	373	542
Lonia,	William C. <sup>st</sup>	Senae L. Tobin, <sup>st</sup>	374	98
Lunch.	William H. <sup>st</sup>	Mary P. Reed, <sup>st</sup>	375	2
Luzford,	Delmar G. Jr.,	Delmar G. Lambford, <sup>st</sup>	376	27
Lod.	G. Paul	National Security Corp, <sup>st</sup>	376	332
Lord,	Willie <sup>st</sup>	Charles W. Mills, <sup>st</sup>	377	179
Lambdon,	William J. <sup>st</sup>	Charles H. Wilkins, <sup>st</sup>	377	484
Lucas,	William C. <sup>st</sup>	Howard J. Campbell, <sup>st</sup>	377	530
Lord,	G. Paul	The Smith, <sup>st</sup>	378	167
Lone.	Galter G. <sup>st</sup>	Mae Hall McCabe, <sup>st</sup>	378	184
Lister,	Galter H. <sup>st</sup>	Pulmonaire Railroad Co. <sup>st</sup>	378	223
"B" Lister,	Galter H. <sup>st</sup>	Pennsylvania Railroad Co, <sup>st</sup>	378	227
Lone.	William M. <sup>st</sup>	Mary J. Dycum, <sup>st</sup>	378	396
Lone.	William C. <sup>st</sup>			
L. D. G. Long & Lou.		William Paul Pepper, <sup>st</sup>	380	102
Lonia.	Whitely Scott <sup>st</sup>	John M. Leach, <sup>st</sup>	380	500
Lordace,	Robert <sup>st</sup>	Robert G. Hayes, <sup>st</sup>	381	292
Lone.	William M. <sup>st</sup>	George C. Dinkler, <sup>st</sup>	381	347
Luzford,	Delmar G. <sup>st</sup>	G. H. Short Co. <sup>st</sup>	381	505
Luzberg,	William J. <sup>st</sup>	United Township Agreement, <sup>st</sup>	381	539
Luzfield,	William H. <sup>st</sup>	William H. Stroper, <sup>st</sup>	382	323
Lordace,	Robert <sup>st</sup>	Frank C. Johnson, <sup>st</sup>	382	554
Layton.	William Edward	John B. Lone, <sup>st</sup>	383	247
Layton.	William Edward	James Camp Grand Assn, <sup>st</sup>	383	247
Lusk.	William C. <sup>st</sup>	Howard G. Bramhall, <sup>st</sup>	384	155

GRANTEE	From	GRANTOR	Book	Page
Layton,	William C. et al	Redford H. Pomer. et al	384	285
Lewis,	Willie S. et al	Norman S. Lynch, et al	385	16
Landing,	William Herman et al	Edmond J. Guillen, et al	385	27
Lewis,	Whitley S. et al	Raymond S. Whitley,	385	112
Lewis,	Whitley S. et al	Limrod Lindsell, et al	385	113
Lewis,	Harrod A.	Presbytery of New Castle,	385	542
Lingo,	William H. et al	Gov. B. Lingo,	386	58
Littleton,	William C. et al	Harry S. McAlister, et al	386	449
Littleton,	W. C. and Son.	Edwin H. Allen, et al	387	12
Littleton,	W. C. and Son	Edwin H. Allen, et al	387	14
Lynch,	Ruford C.	Annie S. Herrickson, et al	387	42
Lord,	W. Paul	Della Collins, et al	387	472
Lathbury,	Carter, et al	Thomas B. Hudson, Jr.	387	203
Lord,	Willie B. et al	Charles D. Mills, et al	391	19
Lord,	W. Paul	Della Collins, et al	391	35
Lord,	W. Paul	Mitchell C. Willey, et al	391	224
Lucas,	William C. et al	Luther Reed, et al	392	329
Lynn,	William Winfield	Andrew L. Curcell, et al	392	399
Layfield	William R. et al	Annie M. Neaman, et al	395	165
Long	Williams, C. et al	Robert Lorenz, et al	395	206
Lamb	Williams, C. et al	Robert Lorenz, et al	395	206
Lucas	William Charles et al	Hyland Callaway, et al	395	438
Lehman	Walter J. et al	Allen Kurbpatrick, et al	396	356
Lord	W. Paul	State of Delaware	397	48
Lord	W. Paul et al	Florence L. Long	397	322
Long,	Ward	John J. Williams, et al	398	34
Layton,	W. Bonard et al	Ford M. Warrington, et al	398	553
Leates,	William J. et al	Mary Reed	399	560
Littleton,	William Lee et al	William C. Littleton, et al	400	501
Lowe,	William M.	Lucy B. Lowe	401	487
Lynch,	William F. et al	Harry W. Lynch, et al	403	111
Lowe,	William G. et al	Henry F. O. Bryant, et al	403	346
Bank,	William G. et al	State of Delaware	404	95
Lathbury,	Walter et al	Thomas B. Hudson, Jr.	404	251
Lingo,	Willie M. et al	John L. Short, et al	406	7
Lord,	Willie B. et al	Charles W. Mills, et al	407	38
Lister,	Walter A. et al	Louise M. Hill, (Widow)	407	55
Lord,	W. Paul	State of Delaware	409	588
Lowe,	Walter et al	Harold Mumford, et al	410	305
Layfield,	William James et al	William B. Layfield, et al	412	584

AAD947

GRANTEE	From	GRANTOR	Book	Page
Lowe.	William Edwood <sup>et al</sup>	Mary M. Reed	415	215
Lynch.	William H. <sup>et al</sup>	Joseph Lynch, <sup>et al</sup>	415	460
Lowe.	William <sup>et al</sup>	Felix B. Lowe	415	540
Littleton.	Walter <sup>et al</sup>	Ethel M. Dukes, <sup>et al</sup>	419	243
Lawrence.	William <sup>et al</sup>	Ray W. Palmer, <sup>et al</sup>	419	255
Leclaire.	John H. <sup>et al</sup>	John H. Brumley, <sup>et al</sup>	421	51
Lord.	W. Paul	Alfred Tyson Carson, <sup>et al</sup>	416	123
Luna.	William C.	State of Delaware,	419	295
Littleton	William C. <sup>et al</sup>	Atton J. Littleton, <sup>et al</sup>	419	351
Littleton.	Walter <sup>et al</sup>	Alfred W. Long, <sup>et al</sup>	420	273
Littleton.	Walter <sup>et al</sup>	Carl E. McGee, <sup>et al</sup>	421	241
Layfield.	Wilmer H. <sup>et al</sup>	Joseph N. Leclaire, <sup>et al</sup>	423	573
Schman.	Walter <sup>et al</sup>	Allen Kirkpatrick Co., Inc	424	46
Schman.	Walter <sup>et al</sup>	Del-Mary Food Service, Inc	424	42
Quiford.	Walter <sup>et al</sup>	Walter Memorial Hospital, Inc	424	145
Landing.	William <sup>et al</sup>	Mary Reed	424	262
Lana.	William L. C.	George J. Schulz, <sup>et al</sup>	426	274
Lodice.	Webster S. <sup>et al</sup>	Earle M. Tull, <sup>et al</sup>	426	382
Littleton.	Walter <sup>et al</sup>	Lucy E. Donamay,	427	595
Lucas.	William C. Jr.	Walter H. Comand, <sup>et al</sup>	429	19
Layton.	Wilbur B.	Josephine S. Hurst, <sup>et al</sup>	429	594
Lone.	William C.	Romayne F. Heyler, <sup>et al</sup>	431	583

	GRANTEE	From	GRANTOR	Book	Page
AAD947	No		K's		

GRANTEE

From

GRANTOR

Book

Page

BLANK  
PAGE





GRANTEE

From

GRANTOR

Book

Page

BLANK  
PAGE

GRANTEE		From	GRANTOR		Book	Page
Lindal	Zadoc		Joseph	Morris	25	148
Long	Zeno		Paul	Hayward	26	146
Long	Zeno et al		Jonathan	Buntin	32	527
Long	Zeno		Eber	Long	33	494
Long	Zeno P.		Isaiah	Long et al	81	49
Long	Zeno P.		Joshua M. Long	et al	177	8
Lawson	Zadock J.		Francis M. Thompson		207	123
Long	Zeno P.		Sarah A. Bunting		207	366 ✓
Long	Zeno Peter		Illea A. Thomas		264	160
Lyons	Zeno P.		William F. Allen		272	283
Long	Zeno P. Jr.		Mary	Reed	410	397

AAD947

GRANTEE

From

GRANTOR

Book

Page

BLANK  
PAGE

END  
OF

GRANTEE  
INDEX

" L "

260 Pgs.

10

14

105/8

11/19

08

4



April 1, 1954

# L

A	B	C	D	E	F	G	H	I
225	245	251	263	273	291	301	311	327

J	K	L	Mc	M	N	O	P	Q
335	381	385	407	407	421	427	431	437

R	S	T	U	V	W	X	Y	Z
439	451	463	471	475	479	497	499	501

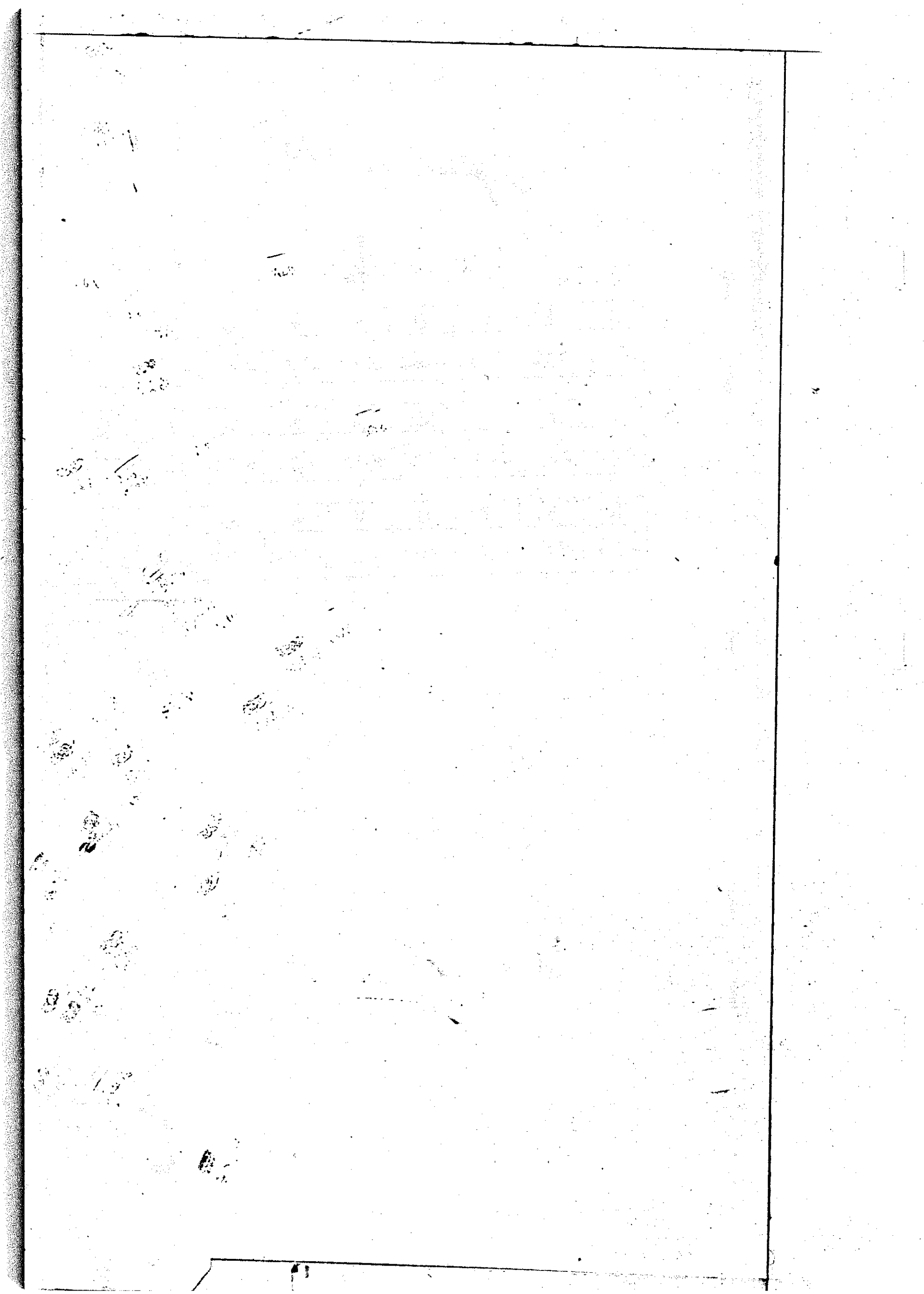

GRANTEE	From	GRANTOR	Book	Page
Landis,	Anna <sup>etal</sup> <del>Gray</del>	Lucia M. Heitmann	432	429
Lingo,	Anne Murphy <sup>etal</sup>	A. Davis Lingo <sup>etal</sup>	433	282
Lo Cascio,	Alma <sup>etal</sup>	Ketty J. Green <sup>etal</sup>	434	72
Layton,	Allen C. <sup>etal</sup>	Flossie Wharton <sup>etal</sup>	435	204
Lewis,	Alberta <sup>etal</sup>	George J. Lewis <sup>etal</sup>	437	134
Lingo,	Annie K. <sup>etal</sup>	Rose M. Whitehill	440	201
Lowe,	Arvalene E. <sup>etal</sup>	Helen Ward Hearn	440	489
Lange,	Anna K. <sup>etal</sup>	Arthur G. Joseph <sup>etal</sup>	442	403
Loffredo,	Anthony J. <sup>etal</sup>	William H. Parsons <sup>etal</sup>	442	590
Llib,	Arthur M. <sup>etal</sup>	Martha C. Thomas	443	42
Lindale,	anna Mary <sup>etal</sup>	George M. Simpson <sup>etal</sup>	443	544
Lyons,	Alvin P. <sup>etal</sup>	Frank Johnson <sup>etal</sup>	444	585
Lyons,	Alvin P. <sup>etal</sup>	Frank Johnson <sup>etal</sup>	444	588
Lewis,	Alma M. <sup>etal</sup>	Charles W. Mills <sup>etal</sup>	445	372
Lynch,	Arabelle <sup>etal</sup>	Joshua L. Beauchamp	446	59
Long,	Annal W. <sup>etal</sup>	Preston E. West <sup>etal</sup>	446	596
Loyd,	Alvah W. <sup>etal</sup>	Luzie Passwaters	447	281
Lewis,	Alfred D. <sup>etal</sup>	George I. Littleton <sup>etal</sup>	448	439
Long,	Asher H. <sup>etal</sup>	William J. McAllister <sup>etal</sup>	452	388
Long,	Achsah P. <sup>etal</sup>	William J. McAllister <sup>etal</sup>	452	388
Lewis,	Alma V. <sup>etal</sup>	Ernest J. Evans, Jr. <sup>etal</sup>	452	443
Lemaire,	Albert R. <sup>etal</sup>	Charlie M. Rogers <sup>etal</sup>	453	327
Love,	Alfred L. <sup>etal</sup>	Enoch F. Johnson <sup>etal</sup>	453	484
Lippincott,	Ann H. <sup>etal</sup>	Joshua B. Gray <sup>etal</sup>	454	355
Layton,	Alice W. <sup>etal</sup>	W. Bonard Layton <sup>etal</sup>	454	364
Littleton,	Alton D. <sup>etal</sup>	Grace S. Belch <sup>etal</sup>	454	455
Lampe,	Anna L. <sup>etal</sup>	Riley J. Jefferson <sup>etal</sup>	456	560
Lecates,	Anna Mae <sup>etal</sup>	Uedah Swain <sup>etal</sup>	457	157
Little, Dr.	Arthur B. <sup>etal</sup>	Charles R. Shelton, Jr. <sup>etal</sup>	458	52
Lenox,	Albert S. <sup>etal</sup>	Sussex Realty Co. <sup>etal</sup>	459	156
Lloyd,	Alva E. <sup>etal</sup>	Arthur C. Altman <sup>etal</sup>	459	586
Layton,	Alice <sup>etal</sup>	Russell B. Layton <sup>etal</sup>	457	341
Lemaire,	Albert R. <sup>etal</sup>	Charlie M. Rogers <sup>etal</sup>	467	408
Lane,	Arvilla B. <sup>etal</sup>	William A. Joseph <sup>etal</sup>	469	193
Lathbury,	Allen F. <sup>etal</sup>	John L. Betts <sup>etal</sup>	476	363
Lloyd,	Alva E. <sup>etal</sup>	Joe W. Byler <sup>etal</sup>	477	380
Lynch,	Anna Gertrude <sup>etal</sup>	Henry C. Goble <sup>etal</sup>	478	187
Littleton,	Alton J. <sup>etal</sup>	Leighton C. Fowler <sup>etal</sup>	478	417
Littleton,	Alton J. <sup>etal</sup>	Leighton C. Fowler <sup>etal</sup>	478	419
Lanigan,	Anita L. <sup>etal</sup>	J. Oliver Evans <sup>etal</sup>	478	470

GRANTEE	From	GRANTOR	Book	Page
Long,	Amy <sup>et al</sup>	Grace Evelyn Cramblet <sup>et al</sup>	479	427
Logan,	Alfred <sup>et al</sup>	Isabelle M. Johnson <sup>et al</sup>	480	449
Littleton,	Alton <sup>et al</sup>	Delaware Soy Products Corp <sup>et al</sup>	480	435
Leef,	Anna <sup>et al</sup>	Richard F. Hall <sup>et al</sup>	481	28
Long,	Alberta <sup>et al</sup>	Roland A. Hudson <sup>et al</sup>	481	463
Logan,	Anna <sup>et al</sup>	George D. Helm <sup>et al</sup>	482	352
Logan,	Arnie <sup>et al</sup>	George D. Helm <sup>et al</sup>	482	352
Layton,	Alfred <sup>et al</sup>	Ralph J. Braswell <sup>et al</sup>	483	414
Lynch,	Amelia <sup>et al</sup>	William B. Davidson <sup>et al</sup>	484	521
Lindale,	Anna <sup>et al</sup>	Mary Maggie B. Wilson <sup>et al</sup>	491	77
Lyons,	Alvin <sup>et al</sup>	John W. Lyons, Executor <sup>et al</sup>	491	194
Lyons,	Alvin <sup>et al</sup>	John W. Lyons, Executor <sup>et al</sup>	491	194
Lewis,	Anna <sup>et al</sup>	Dra de Wees Townsend <sup>et al</sup>	492	315
Levas,	Alice <sup>et al</sup>	Mary Reed <sup>et al</sup>	494	381
Lewis,	Alice Marie <sup>et al</sup>	Vance A. McCabe <sup>et al</sup>	495	90
Lee,	Alfred <sup>et al</sup>	Marshall Lockwood <sup>et al</sup>	495	591
Lane,	Ann <sup>et al</sup>	William Sanborn Perry <sup>et al</sup>	496	121
Layton,	Alfred <sup>et al</sup>	Walter J. Smith <sup>et al</sup>	496	560
Lynam,	Anne <sup>et al</sup>	Joseph A. Cuzzo <sup>et al</sup>	498	3
Lynam,	Anne <sup>et al</sup>	Beth J. Ellis <sup>et al</sup>	498	194
Lipinsky,	Alban <sup>et al</sup>	William M. Taylor <sup>et al</sup>	498	216
Lewis,	Arthur <sup>et al</sup>	Mildred S. Sumrell <sup>et al</sup>	498	468
Lynch,	Albert S. <sup>et al</sup>	Susac Realty Company <sup>et al</sup>	499	132
La Forge,	Arthur <sup>et al</sup>	Donald D. Proctor <sup>et al</sup>	499	470
Legion, American	Warrington Ingram <sup>et al</sup>	Post #38. Carey D. Sapp <sup>et al</sup>	502	176
Lee,	Alfred <sup>et al</sup>	Margaret Dunning <sup>et al</sup>	506	272
Lutz,	Anna Mae <sup>et al</sup>	Bethany Realty, Inc <sup>et al</sup>	507	372
Lynch,	Ann <sup>et al</sup>	Noah B. Smith <sup>et al</sup>	508	51
Landis,	Anna <sup>et al</sup>	Amos J. McCabe <sup>et al</sup>	508	312
Lewis,	Albert <sup>et al</sup>	Leonard Brockway <sup>et al</sup>	508	493
Long,	Archie <sup>et al</sup>	See Gull Realty Corp <sup>et al</sup>	511	116
Larsen,	Agnes <sup>et al</sup>	Kenneth J. Winters <sup>et al</sup>	512	333
Long,	Alberta <sup>et al</sup>	Margaret Dunning <sup>et al</sup>	513	386
Lack,	Arnold <sup>et al</sup>	John M. Evans <sup>et al</sup>	514	516
Lack,	Arnold <sup>et al</sup>	Virginia S. Nichols <sup>et al</sup>	515	502
Littleton,	Alton <sup>et al</sup>	Atlas Plywood Corporation <sup>et al</sup>	517	579
Littleton,	Alton <sup>et al</sup>	Robinson Hardware Co. <sup>et al</sup>	517	577
Lofland,	Alfred <sup>et al</sup>	Norman Ziegenfuss <sup>et al</sup>	519	33
Lofland,	Alfred <sup>et al</sup>	Dorothy E. Bristow <sup>et al</sup>	519	181

GRANTEE		From	GRANTOR	Book	Page
Larson,	Ann <sup>etal</sup>		Frank C. Hurley, Inc	521	502
Lord,	Adonest		Jack Lord <sup>trust</sup>	523	334
Lowe,	Alfred L. <sup>trust</sup>		Fred L. Watts <sup>trust</sup>	526	277
Lorenz,	Anne E. <sup>trust</sup>		Charles Varney Layton <sup>trust</sup>	527	502
Loring,	Arthur J. <sup>trust</sup>		State of Delaware	528	1
Lord,	Amelia E. <sup>trust</sup>		Record of Condominium	528	85
Layton,	Anne L. <sup>trust</sup>		Halsted P. Layton <sup>trust</sup>	528	580
Landes,	Anne <sup>trust</sup>		Harry Landes <sup>trust</sup>	529	516
Lynne Weaver,	A. Jeannette <sup>trust</sup>		Charles W. Hurley <sup>trust</sup>	530	127
Lyndale,	Allena D. <sup>trust</sup>		Leison Golick <sup>trust</sup>	532	502
Katshury,	Allen J. <sup>trust</sup>		William L. Downey <sup>trust</sup>	533	367
Lischors,	Anthony <sup>trust</sup>		Lawrence J. Martini, Jr. <sup>trust</sup>	534	162
Lyschon,	Ann M. <sup>trust</sup>		William J. Ingram, Jr. <sup>trust</sup>	534	280
Lewis,	Alma M. <sup>trust</sup>		Walter D. Cross, Jr. <sup>trust</sup>	534	360
Lyman,	Anne J. <sup>trust</sup>		Anna S. Hazard	536	82
Lachman,	Angela <sup>trust</sup>		in and w Holding Corporation	536	248
Lingo,	Arthur J. <sup>trust</sup>		Thayer L. Royal	537	235
Leates,	Annie G. <sup>trust</sup>		Georgia W. Brumby	538	242
Lachmann,	Angela <sup>trust</sup>		Eugene D. Bookhammer <sup>trust</sup>	538	316
Laurie, Mrs.	Archibald <sup>trust</sup>		Isidore B. Peat, Realty Co.	540	573
Lockwood,	Althea L. <sup>trust</sup>		Christian E. Mack <sup>trust</sup>	543	81
Long,	Amey C. <sup>trust</sup>		Humboro Feed Service, Inc	545	84
Long,	Anna <sup>trust</sup>		William J. Marvel, III <sup>trust</sup>	548	355
Loper,	Ada, <sup>trust</sup>		Richard Brown, <sup>trust</sup>	551	674
Layton,	Alfred R. <sup>trust</sup>		Lewis V. Kee, <sup>trust</sup>	552	65
Lore,	Arthur E. <sup>trust</sup>		Robert Frame, <sup>trust</sup>	552	292
Lawson,	Alfred J. <sup>trust</sup>		William Russell Everett, Jr. <sup>trust</sup>	552	332
Laska,	Alice P. <sup>trust</sup>		Nathan Miller, <sup>trust</sup>	552	447
Larkin,	Arthur J. <sup>trust</sup>		George J. Schuly, <sup>trust</sup>	553	455
Lynch,	Anna M. <sup>trust</sup>		Malch Investment Corp, Inc	554	83
Lingo,	Arthur J. <sup>trust</sup>		State of Delaware	554	382
Lankford,	Alton C. <sup>trust</sup>		William J. Blair, <sup>trust</sup>	554	633
Lynch,	Anna E. <sup>trust</sup>		Margaret Dunning	555	76
Long,	Alton W. <sup>trust</sup>		W. Thelma Daisey <sup>trust</sup>	555	337
Layton,	Anne L. <sup>trust</sup>		Halsted P. Layton <sup>trust</sup>	556	483
Lewis,	Albert L. <sup>trust</sup>		Five Points Realty, Inc	559	494
Layne,	A. Elvis <sup>trust</sup>		Marguerite S. Mendhall <sup>trust</sup>	560	66
Lawson,	Alfred J. Jr. <sup>trust</sup>		Archie B. Brittingham	560	279
Lohberg,	Alden C. <sup>trust</sup>		Mary R. Macklin <sup>trust</sup>	561	155
Layton,	Anne L. <sup>trust</sup>		Jennie H. J. Layton	562	671

GRANTEE	From	GRANTOR	Book	Page
Leonards	Alexander C. <sup>et al</sup>	Lucian Jones <sup>et al</sup>	563	223
Leonards	Alleen B. <sup>et al</sup>	Lucian Jones <sup>et al</sup>	563	223
Lawson	Alfred J. Jr. <sup>et al</sup>	Gerald A. Fleet <sup>et al</sup>	565	154
Lisehora	Anthony <sup>et al</sup>	Ellen E. Calhoun <sup>et al</sup>	567	223
Layton	Anne S. <sup>et al</sup>	Wilmington Trust Co.	568	586
Lichman	Angela <sup>et al</sup>	Eugene D. Bookhammer <sup>et al</sup>	568	612
Lynch	Anna <sup>et al</sup>	Harold E. Hudson <sup>et al</sup>	571	582
Lippincott	Albert <sup>et al</sup>	John A. Moore, Jr. <sup>et al</sup>	572	124
Lisehora	Anthony <sup>et al</sup>	Mildens Trust Company	572	348
Livingston	Arthur S. <sup>et al</sup>	Barbara Spindler <sup>et al</sup>	574	137
Laynets	Arta Lee <sup>et al</sup>	Fred L. Lofland <sup>et al</sup>	574	273
Lichman	Alan <sup>et al</sup>	Arthur E. Smith <sup>et al</sup>	575	111
Lisehora	Anthony <sup>et al</sup>	Paul E. Ellingsworth <sup>et al</sup>	575	271
Ledgard	Albert S. Jr. <sup>et al</sup>	Myron Daniel Mezick <sup>et al</sup>	576	338
Lynch	Anna Mae <sup>et al</sup>	M. Kemp Newman <sup>et al</sup>	577	342
Lecates	Arthur <sup>et al</sup>	M. W. Howard Thompson <sup>et al</sup>	577	338
Lowe	Addie J. <sup>et al</sup>	Charles J. Culver <sup>et al</sup>	578	630
Lisehora	Anthony <sup>et al</sup>	W. Blaine Atkins <sup>et al</sup>	580	448
Livingston	Arthur S. <sup>et al</sup>	Dorothy Dare	580	554
Lisehora	Anthony <sup>et al</sup>	Margetta Perry <sup>et al</sup>	581	63
Lawson	Arthur <sup>et al</sup>	Robert S. Downs <sup>et al</sup>	581	414
Lingo	Arthur J. <sup>et al</sup>	State of Delaware	581	517
Lynch	Amelia R. <sup>et al</sup>	Curtis W. Steen <sup>et al</sup>	582	33
Leonards	Alleen B. <sup>et al</sup>	Margaret Sunning	582	310
Lewis	Ann Shipley <sup>et al</sup>	Mary Emma Storkley	583	271
Lee	Anita <sup>et al</sup>	John J. Wolf	584	504
Loug	Armel W. <sup>et al</sup>	Charles E. Bonaway <sup>et al</sup>	586	365
Lingo	Anna K. <sup>et al</sup>	Margie L. Avey <sup>et al</sup>	587	104
Lingo	Arthur J. <sup>et al</sup>	Ella Lingo <sup>et al</sup>	587	107
Lingo	Arthur J. <sup>et al</sup>	Margie L. Avey <sup>et al</sup>	587	104
Lingo	Anna K. <sup>et al</sup>	Ella Lingo <sup>et al</sup>	587	107
Lichman	Angela <sup>et al</sup>	Eugene D. Bookhammer <sup>et al</sup>	587	154
Reneweaver	Alice H. <sup>et al</sup>	George F. Shufelt <sup>et al</sup>	588	690
Ledgard	Albert S. Jr. <sup>et al</sup>	Rabmond J. Hickman <sup>et al</sup>	589	696
Lawson	Arthur <sup>et al</sup>	Water W. Simpson <sup>et al</sup>	590	74
Lebeton	Abelene <sup>et al</sup>	Clyton B. Kesper <sup>et al</sup>	590	144
Letchford	Albert S. <sup>et al</sup>	Match Investment Corporation, Inc. <sup>et al</sup>	591	349
Lynch	Anna Mae <sup>et al</sup>	James W. Johnson, Jr. <sup>et al</sup>	591	651
Lennot	Andrew <sup>et al</sup>	Charles Edward Atkins <sup>et al</sup>	592	633
Reneweaver	Alice H. <sup>et al</sup>	George F. Shufelt <sup>et al</sup>	592	675
Loug	Anna <sup>et al</sup>	James C. Avey <sup>et al</sup>	568	176



GRANTEE	From	GRANTOR	Book	Page
Logullo,	Alice B. <sup>et al</sup>	Henry Viehman <sup>et al</sup>	593	186
Layton,	Anne <sup>et al</sup>	Jennie H. J. Layton	593	262
Le Bates,	Anna E. <sup>et al</sup>	Ralph E. Smith	594	208
Louise,	Alice Marie <sup>et al</sup>	William F. Feltenberg	595	923
Luttrell,	Oliver Lockup	Lee McCarthy	597	180
Lyons,	Alvin	State of Delaware	597	564
Lisehora,	Anthony <sup>et al</sup>	Commissioners of Millboro	600	241
Lauth,	Ann W. <sup>et al</sup>	James H. Lynch	601	224
Lawson,	Ann Marie <sup>et al</sup>	Robert J. Lawson	602	182
Lloyd,	Adelle <sup>et al</sup>	H. & J. Peatty Corp.	603	222
Logan,	Alfred E.	Bernard L. Johnson	603	664
Larkin,	Arthur R. <sup>et al</sup>	Shore Enterprises Inc.	604	238
Long,	Archie E. <sup>et al</sup>	Sea Gulf Peatty Corporation	604	649
Lewring,	Alfred G. <sup>et al</sup>	Adam McVern <sup>et al</sup>	605	30
Lutz,	Antoinette E. <sup>et al</sup>	Samuel Vari	605	462
Lent,	Alice P. <sup>et al</sup>	William B. Rafferty	606	133
LeBreton,	Adelene P. <sup>et al</sup>	J. Vincent White Jr.	607	396
LeBreton,	Anna <sup>et al</sup>	J. Vincent White Jr.	607	396
Lankford,	Alton C. <sup>et al</sup>	Calvin C. Jones	608	672
Lee,	Anita J. <sup>et al</sup>	Russell Myers Bradley	611	542
Layton,	Anne <sup>et al</sup>	Jennie H. J. Layton	612	4
LeBreton,	Anna H. <sup>et al</sup>	John Vincent White Jr.	613	134
Lear,	Alva Louise <sup>et al</sup>	John A. Nailor	613	402
Lings,	Arthur J. <sup>et al</sup>	State of Delaware	613	471
Lawson,	Alfred J. <sup>et al</sup>	Virgil B. Wiley <sup>et al</sup>	615	245
Lawson,	Ann W.	Virgil B. Wiley <sup>et al</sup>	615	245
Lewis,	Ann Shipley	Paul E. Ellis	615	337
Layton,	Amanda W. <sup>et al</sup>	H. Richard Hoodley	617	67
Layton,	Allen C. <sup>et al</sup>	Elizabeth C. Layton	618	663
Layton,	Andrew M. <sup>et al</sup>	Andrew N. Evans	618	667
Lee,	Anita J. <sup>et al</sup>	N. Eugene Campbell	619	437
Lee,	Anita J. <sup>et al</sup>	Louise Vibbert	621	487
Lofland,	Albertas <sup>et al</sup>	John Russell, Jr.	621	1087
Lisehora, M.D.	Anthony V.	N. Eugene Campbell	622	294
Lisehora, M.D.	Anthony V.	N. Eugene Campbell	622	297
Lisehora, M.D.	Anthony V.	N. Eugene Campbell	622	300
Lisehora, M.D.	Anthony V. <sup>et al</sup>	N. Eugene Campbell	622	303
Lynch, Jr.	Atwood D.	Fulton R. Thomas	622	434
Lushon,	Ann M. <sup>et al</sup>	Joseph H. Pettymann	623	698
Layton,	Anne L. <sup>et al</sup>	Jennie H. J. Layton	624	155



GRANTEE	From	GRANTOR	Book	Page
Lane	Benjamin H. <sup>st</sup>	William J. Hope <sup>st</sup>	432	200
Langford,	Berkley <sup>st</sup>	William E. Sellers <sup>st</sup>	433	478
Long,	Bernard J. <sup>st</sup>	Sussex Shores Realty Co. <sup>st</sup>	436	210
Labson,	Betty <sup>st</sup>	John McDowell <sup>st</sup>	443	578
Lee,	Bertha N. <sup>st</sup>	Joseph D. Short <sup>st</sup>	445	599
LeCates,	Betty Jane <sup>st</sup>	Heighton C. Fowler <sup>st</sup>	447	1
Lynch,	Bernhard P. <sup>st</sup>	State of Delaware <sup>st</sup>	447	129
Lower,	Blanche M. <sup>st</sup>	Edward V. Lower <sup>st</sup>	447	382
Larimore,	Boyce D. <sup>st</sup>	Marion G. Fisher <sup>st</sup>	447	438
Lasher,	Bertha <sup>st</sup>	J. Reynolds Jackson <sup>st</sup>	452	262
Layton,	Betty <sup>st</sup>	Mildred A. Stupley <sup>st</sup>	454	361
Longo,	Beatrice K. <sup>st</sup>	John A. McManus <sup>st</sup>	457	489
Lucas,	Boyd <sup>st</sup>	Samuel Lucas <sup>st</sup>	461	185
Lovell,	Benjamin F. <sup>st</sup>	Dr. Margaret A. Ribble <sup>st</sup>	462	439
Lofland	Blauche <sup>st</sup>	Robert E. Upton <sup>st</sup>	462	595
Lockwood,	Bertha <sup>st</sup>	Everett F. Warrington <sup>st</sup>	468	455
Luff,	Bertha P. <sup>st</sup>	Donald Dennis <sup>st</sup>	469	10
Long,	Bernard J. <sup>st</sup>	Sussex Shores Realty Co. <sup>st</sup>	472	464
Lofland,	Blanche <sup>st</sup>	Robert E. Osborne <sup>st</sup>	473	552
Hofland,	Barney J. <sup>st</sup>	Cretta R. Russum <sup>st</sup>	476	119
Lynch,	Bernard P. <sup>st</sup>	State of Delaware <sup>st</sup>	476	469
Lasher,	Bertha <sup>st</sup>	Harper Feed Mills, Inc. <sup>st</sup>	479	442
Luff,	Bertha Paula <sup>st</sup>	Grace M. Dennis <sup>st</sup>	480	280
Lohg,	Betty Jean <sup>st</sup>	James Evans <sup>st</sup>	480	308
Litchford,	Bonnie Lee <sup>st</sup>	Beaver Dam Realty, Inc. <sup>st</sup>	483	527
Litchford,	Bonnie Lee <sup>st</sup>	Beaver Dam Realty, Inc. <sup>st</sup>	483	530
Layton,	Betty C. <sup>st</sup>	Ethel M. Coulbourn <sup>st</sup>	488	48
Lasher,	Bertha <sup>st</sup>	John S. Townsend Jr. <sup>st</sup>	492	257
Lethbridge,	Betty <sup>st</sup>	Wilhelmina K. Ford <sup>st</sup>	493	393
Lewis,	Blanche G. <sup>st</sup>	Edick M. Kilpen <sup>st</sup>	495	124
Lawson,	Barbara J. <sup>st</sup>	Frank D. Smith <sup>st</sup>	496	245
Lethbridge,	Betty <sup>st</sup>	Wilhelmina K. Ford <sup>st</sup>	498	19
Lasher,	Bertha V. <sup>st</sup>	Certificate of Dissolution of Del. Poultry Laboratories <sup>st</sup>	498	421
Lipinski,	Bronislaw <sup>st</sup>	Harold W. Wagner <sup>st</sup>	498	560
Lewis, Board of Public Works		Commissioners of Lewis <sup>st</sup>	499	587
Lewis, Board of Public Works		Commissioners of Lewis <sup>st</sup>	499	592
Lewis Board of Public Works		Commissioners of Lewis <sup>st</sup>	499	582
Littleton,	Beatrice L. <sup>st</sup>	Lakelawn Estates, Inc. <sup>st</sup>	502	116
Lawson,	Blanch M. <sup>st</sup>	Charles R. Donaway <sup>st</sup>	502	428

GRANTEE	From	GRANTOR	Book	Page
Laramore, Boston		Wm. Earl Roberson <sup>stus</sup>	503	362
Lynch, Bernard P.	State of Delaware		506	185
Lawson, Barbara A.	John D. Bunting <sup>stus</sup>		511	361
Luzier, Barbara Jane	Elton B. Cordrey <sup>stus</sup>		514	388
Hayfield, Bernard W.	Paul E. Williams		517	76
Loffland, Barney	Ellis E. Watson		519	455
Lawson, Betty Jane	Francis C. Dorey <sup>stus</sup>		528	386
Layton, Beulah M.	Vernie B. Hosteller		529	443
Lewis, Bernice C.	Harmon L. Lewis <sup>stus</sup>		532	205
Lynch, Bernard P.	State of Delaware		536	279
Lynch, Bernard P.	J. Walter Carmean		537	317
Loper, Bernice	Aletha M. Hazard <sup>stus</sup>		539	432
Lowe, Bonnie H.	Leroy Roberson <sup>stus</sup>		543	280
Larsen, Betty Jean	Horace W. Mills <sup>stus</sup>		543	536
Larsen, Betty Jean	Davis S. Mills <sup>stus</sup>		543	598
Lane, Benjamin H.	Ralph S. Baker		547	263
Litchford, Bonnie M.	Carl Bilsby <sup>stus</sup>		547	251
Lynch, Bernard P.	Everett Lewis Gray Jr. <sup>stus</sup>		548	428
Lewis, Board of Public Works	Lewis Special School District		549	95
Lewis, Town of Board of Public Works	United States of America		549	255
Littleton, Betty Jane	Chester Riddle <sup>stus</sup>		552	86
Long, Beatrice K.	Margaret Dunning		552	173
Long, Bernard J.	Kathryn B. Grenoble <sup>stus</sup>		553	77
Lynch, Beatrice A.	Archib J. Daniels <sup>stus</sup>		557	606
Loffland, Barbara S.	Wm. J. Mossey Jr. <sup>stus</sup>		560	297
Lynch, Bernard P.	Robert W. Sumrell <sup>stus</sup>		560	479
Larsen, Barbara	Henrietta D. Barker		561	33
Lowe, Bonnie H.	Reese D. Low <sup>stus</sup>		561	227
Lynch, Bernard P.	State of Delaware		562	586
Lynch, Beatrice	Commissioners of Lewis		568	219
LaFreniere, Bettye A.	Nelson J. Swain <sup>stus</sup>		569	447
Lane, Betty	Freeman M. Horner		569	679
LaFreniere, Bettye A.	J. Paul Swain <sup>stus</sup>		571	376
Layton, Bibe	Fredrick P. Hobart <sup>stus</sup>		571	465
Lambden, Beverly	John E. Lambden		573	557
Layton, Bernice E.	William J. Marshall <sup>stus</sup>		577	28
LaFreniere, Bettye Arnold	J. Paul Swain <sup>stus</sup>		578	244
LaFreniere, Bettye Arnold	M. E. D. Sales Company		579	431
Lundale, Betty	Frank H. Clifton <sup>stus</sup>		579	560
Long, Betty Jean	Fred L. Ward Sheriff		580	269

GRANTEE		From	GRANTOR	Book	Page
Kathryn Long	Bessie A. <sup>et al</sup>	Raymond E. Mitchell <sup>et al</sup>	584	293	
Kemper, Lake	Bernard Harry <sup>et al</sup>	Charles Leonard Long <sup>et al</sup>	585	347	
Lynch	Barbara J. <sup>et al</sup>	North Shores, Inc. <sup>et al</sup>	588	395	
Lynch	Betty <sup>et al</sup>	Freeman M. Homer <sup>et al</sup>	589	223	
Lynch	Betty <sup>et al</sup>	Vernon W. Lynch <sup>et al</sup>	589	528	
Lafreniere	Bernard P. <sup>et al</sup>	State of Delaware <sup>et al</sup>	590	6	
Lipsey	Betty Arnold <sup>et al</sup>	J. Paul Swain <sup>et al</sup>	591	372	
Lipynski	Benjamin <sup>et al</sup>	D. J. D., Inc. <sup>et al</sup>	592	600	
Lisker, Lake	Bronislaw <sup>et al</sup>	Pearl J. Short <sup>et al</sup>	593	383	
Larsen	Bertha <sup>et al</sup>	Harry Paep <sup>et al</sup>	597	432	
Lynch	Bettie <sup>et al</sup>	Harry W. Hynch <sup>et al</sup>	605	423	
Lewis	Betty Jean <sup>et al</sup>	Norman B. Bayles <sup>et al</sup>	611	391	
Lawrence	Beatrice A. <sup>et al</sup>	Commissioners of Public <sup>et al</sup>	613	620	
Leighty	Bonnie K. <sup>et al</sup>	Ada Lewis <sup>et al</sup>	616	513	
Lane, Jr.	Donita Kyrtle <sup>et al</sup>	Fredrick Lauricci Jr. <sup>et al</sup>	616	591	
Lofland	Bessie V. <sup>et al</sup>	Charles B. Saulsbury <sup>et al</sup>	617	363	
Lynch	Benjamin N. <sup>et al</sup>	Wagel V. Lane <sup>et al</sup>	619	254	
Leiser	Barbara B. <sup>et al</sup>	N. Kenneth Collins <sup>et al</sup>	622	75	
Lane	Bernard P. <sup>et al</sup>	Dutton R. Thomas <sup>et al</sup>	622	434	
LaCava	Betty A. <sup>et al</sup>	Charles R. Donaway <sup>et al</sup>	622	579	
Lewis	Betty L. <sup>et al</sup>	Jennie N. J. Layton <sup>et al</sup>	622	931	
Lewis	Betty C. <sup>et al</sup>	D. S. D., Inc. <sup>et al</sup>	623	318	
Lockwood	Bessie E. <sup>et al</sup>	Catherine M. Waller <sup>et al</sup>	623	831	
Lemaire	Bessie J. <sup>et al</sup>	Catherine M. Waller <sup>et al</sup>	623	831	
Lewis	Bessie K. <sup>et al</sup>	Fax-mov Corporation <sup>et al</sup>	624	67	
Lewis	Barbara W. <sup>et al</sup>	Success Investment Co. <sup>et al</sup>	624	644	
Lewis	Bd. of Public Works	James E. Marris <sup>et al</sup>	624	784	
Lewis	Bd. of Public Works	Clifford E. Johnson, Jr. <sup>et al</sup>	624	787	
Lewis	Bd. of Public Works	Lida M. Johnson <sup>et al</sup>	624	787	
Lewis	Bd. of Public Works	Harold W. Newcomb <sup>et al</sup>	624	790	
Lewis	Bd. of Public Works	Margaret Newcomb <sup>et al</sup>	624	790	
Lewis	Bd. of Public Works	James R. Orton <sup>et al</sup>	624	793	
Lewis	Bd. of Public Works	Barbara S. Orton <sup>et al</sup>	624	793	
Lewis	Bd. of Public Works	Herman Lawton <sup>et al</sup>	624	796	
Lewis	Bd. of Public Works	Ernestine Lawton <sup>et al</sup>	624	796	
Lewis	Bd. of Public Works	Viridens W. Baynum <sup>et al</sup>	624	799	
Lewis	Bd. of Public Works	Murtha J. Baynum <sup>et al</sup>	624	799	
Lewis	Bd. of Public Works	Edward L. Youngling <sup>et al</sup>	624	802	
Lewis	Bd. of Public Works	Barbara Lee Youngling <sup>et al</sup>	624	802	
Lewis	Bd. of Public Works	George B. Sackett <sup>et al</sup>	624	805	
Lewis	Bd. of Public Works	Margaret H. Sackett <sup>et al</sup>	624	805	

GRANTEE		From	GRANTOR	Book	Page
Lewis,	Bd. of Public Works		Marjorie F. Videns	624	808
Lewis,	Bd. of Public Works		Willburn O. Marshall <i>et al</i>	624	811
Lewis,	Bd. of Public Works		Dorothy M. Marshall <i>et al</i>	624	811
Lewis,	Bd. of Public Works		David Marvel <i>et al</i>	624	814
Lewis,	Bd. of Public Works		Elizabeth R. Marvel <i>et al</i>	624	814
Lewis,	Bd. of Public Works		Donald C. Mitchell <i>et al</i>	624	817
Lewis,	Bd. of Public Works		Elizabeth L. Mitchell <i>et al</i>	624	817
Lewis,	Bd. of Public Works		Richard Marvin Ingram <i>et al</i>	624	820
Lewis,	Bd. of Public Works		Patricia C. Ingram <i>et al</i>	624	820
Lewis,	Bd. of Public Works		Helen Bookhammer	624	823
Legg,	Lessie D.		Ralph K. Senne <i>et al</i>	625	188
Lewis,	Boyd <i>et al</i>		The Island Farms, Inc.	625	556
Lewis,	Bd. of Public Works		Clayton H. Ellis <i>et al</i>	626	774
Lewis,	Bd. of Public Works		Willburn O. Marshall <i>et al</i>	626	777
Larsen,	Betty Jean <i>et al</i>		Elizabeth T. House <i>et al</i>	626	982
Lyndale	Betty <i>et al</i>		Donald C. Clifton <i>et al</i>	626	944
Lewis	Blanche R.		John R. Wilkins <i>et al</i>	627	226



GRANTEE	From	GRANTOR	Book	Page
Le Cates,	Charles Richard <sup>et ux</sup>	Bertla J. Le Cates	434	424
Lewis,	Clara Madeline	Jacob H. Melton	435	38
Le Kites,	Carl P. Jr. <sup>et ux</sup>	Bethany Realty, Inc. <sup>et ux</sup>	435	63
Lowe,	Charles M. <sup>et ux</sup>	Jurine C. Ellis	439	595
Lynch,	Charles Luther <sup>et ux</sup>	Madison M. Gray <sup>et ux</sup>	440	12
Lewis,	Clara Madeline	Harry a. Godwin, Sr. <sup>et ux</sup>	440	240
Lewis,	Clara Madeline <sup>et ux</sup>	Harry a. Godwin, Sr. <sup>et ux</sup>	440	242
Luzier,	Clemence <sup>et ux</sup>	Charles Robert Ryan <sup>et ux</sup>	442	183
Lewis,	Clara E. <sup>et ux</sup>	Margaret Dunning	444	335
Le Cates,	Cartha M. <sup>et ux</sup>			
Has Hearn Contractors		Vernon E. Hastings <sup>et ux</sup>	444	351
Littleton,	Cora B. <sup>et ux</sup>	Charles O. Donaway <sup>et ux</sup>	444	383
Lynch,	Cordelia <sup>et ux</sup>	Ruth E. Welkins	445	351
Layton,	Caleb R. 3rd <sup>et ux</sup>	Sussex Shores Realty Co. <sup>et ux</sup>	446	161
LeFontaine,	Clara W. <sup>et ux</sup>	George T. Reed, Jr. <sup>et ux</sup>	446	489
Hermore,	Charlotte S. <sup>et ux</sup>	Marion R. Fisher	447	438
Le Gates,	Calvin E. <sup>et ux</sup>	Cora E. Robinson	449	222
Lathbury,	Clayton E. <sup>et ux</sup>	Maree Donohue Shaw <sup>et ux</sup>	451	28
Little,	Charles Wesley <sup>et ux</sup>	Charles Judd Farley Jr. <sup>et ux</sup>	451	331
Lewis,	Cecil F. <sup>et ux</sup>	Ernest J. Evans, Sr. <sup>et ux</sup>	452	443
Lynch,	Charles L. <sup>et ux</sup>	Lordon Snow Ellis <sup>et ux</sup>	453	96
Lowe,	Catherine M. <sup>et ux</sup>	Knock F. Donovan <sup>et ux</sup>	453	484
Loit,	Cecile B. <sup>et ux</sup>	John H. Fogel	454	109
LeKites,	Carl P. Jr. <sup>et ux</sup>	J. Conn Scott <sup>et ux</sup>	455	81
Lawson,	Clifford W. <sup>et ux</sup>	Walter A. Cordrey <sup>et ux</sup>	455	52
Lennox,	Caroline J. <sup>et ux</sup>	Fenwick Island Company	455	326
Lofland,	Charles A. <sup>et ux</sup>	Mary H. Prettiman	455	442
Lampe,	Charles F. <sup>et ux</sup>	Riley J. Jefferson <sup>et ux</sup>	456	560
LeCates,	Carvin M. <sup>et ux</sup>	Utah Swan <sup>et ux</sup>	457	157
Lee,	Charles S. <sup>et ux</sup>	Pauline W. Lynch	457	209
Lingo,	Clarence M. <sup>et ux</sup>	W. Blaine Atkins <sup>et ux</sup>	457	481
Lynch,	Clarence H. <sup>et ux</sup>	D. Thompson Swing <sup>et ux</sup>	458	27
Lynch,	Caroline P. <sup>et ux</sup>	D. Thompson Swing <sup>et ux</sup>	458	27
Lerwick,	Charles S. <sup>et ux</sup>	Rephoth Lumber Co. <sup>et ux</sup>	459	176
Lynch,	Catherine O. <sup>et ux</sup>	H. McKinley Tingle <sup>et ux</sup>	459	393
Layton,	Cubalee L. <sup>et ux</sup>	George W. White <sup>et ux</sup>	462	559
Layton,	Caleb R. 3rd <sup>et ux</sup>	Mary a. J. Short	466	417
Layton,	Carolyn <sup>et ux</sup>	Virginia S. Nichols	467	203
Leverage,	Carrie H. <sup>et ux</sup>	William J. Leverage <sup>et ux</sup>	468	503
Ling,	Calvin <sup>et ux</sup>	Irving J. Cannon <sup>et ux</sup>	468	483

GRANTEE	From	GRANTOR	Book	Page
Luff,	Clinton <sup>stul</sup>	Donald Dennis <sup>stul</sup>	469	16
Lurwick,	Charles <sup>stul</sup>	M. Edith Simpson <sup>stul</sup>	470	335
Lawson,	Clifford W. <sup>stul</sup>	William H. Prettiman <sup>stul</sup>	472	583
Lenz,	C. Edward <sup>stul</sup>	W. Carlton Evans <sup>stul</sup>	474	355
Lenz,	C. Edward <sup>stul</sup>	Robert S. Keller <sup>stul</sup>	474	357
Lathbury,	Clayton <sup>stul</sup>	William H. Jefferson <sup>stul</sup>	474	566
Lynell,	Clarnee <sup>stul</sup>	Samuel <sup>stul</sup>	477	442
Lewis,	Charles <sup>stul</sup>	Etzel M. Moore <sup>stul</sup>	478	423
Lewis,	Clara Jane <sup>stul</sup>	Etzel M. Moore <sup>stul</sup>	478	423
Luff,	Clinton <sup>stul</sup>	Grace Dennis <sup>stul</sup>	480	280
Leary,	Christanna (widow) <sup>stul</sup>	Baltimore Trust Company <sup>Trustee</sup>	480	288
Littleton,	Curtis E. <sup>stul</sup>	State of Delaware <sup>stul</sup>	481	513
Lingo,	Charles Dale <sup>stul</sup>	Hettye C. Lingo <sup>stul</sup>	482	193
Lohbocker,	Miss Carlye <sup>stul</sup>	South Bethany Corp <sup>stul</sup>	482	278
Lofland,	Clinton James <sup>stul</sup>	Wilbert A. Jefferson <sup>stul</sup>	484	142
LeCates,	Charles R. <sup>stul</sup>	Evelyn J. Morris <sup>stul</sup>	487	234
Layton,	Christene <sup>stul</sup>	George W. Bunting <sup>stul</sup>	492	46
LeCates,	Ortha M. <sup>stul</sup>	Nelle H. Williams <sup>stul</sup>	492	339
Lee,	Clifford J. <sup>stul</sup>	Joseph H. Whelpton <sup>stul</sup>	492	510
Littleton,	Curtis <sup>stul</sup>	Mary H. Grieger <sup>stul</sup>	492	546
Lillard,	Charles R. <sup>stul</sup>	Harold E. Valentine <sup>stul</sup>	493	57
Linden,	Carlyle M. <sup>stul</sup>	Thomas A. Baker <sup>stul</sup>	495	106
Linden,	Cynthia H. <sup>stul</sup>	Thomas A. Baker <sup>stul</sup>	495	106
Liddicoat,	Curtis <sup>stul</sup>	John A. Moore, Jr. <sup>stul</sup>	496	159
Lathbury,	Clayton <sup>stul</sup>	Five Points Realty Co., Inc. <sup>stul</sup>	497	385
Lathbury,	Clayton <sup>stul</sup>	Five Points Realty Co., Inc. <sup>stul</sup>	497	387
Lewis,	Cynthia E. <sup>stul</sup>	Bishopville Bank <sup>stul</sup>	498	486
Loy,	Carolyn <sup>stul</sup>	W. Allyn Newton <sup>stul</sup>	502	378
Loy,	Charles W. <sup>stul</sup>	Jackson W. Lacy <sup>stul</sup>	503	96
LeGates,	Ira M. <sup>stul</sup>	Samuel LeGates <sup>stul</sup>	504	509
LeGates,	Ira M. <sup>stul</sup>	Samuel LeGates <sup>stul</sup>	506	242
Loy,	Carolyn <sup>stul</sup>	Malcolm Bradford Sylvester <sup>stul</sup>	506	453
Lokwood,	Charles H. <sup>stul</sup>	Charles H. Lokwood, Sr. <sup>stul</sup>	506	588
Lewis,	Clara Madeline <sup>stul</sup>	John H. Lipe <sup>stul</sup>	508	430
Lort,	Cecile B. <sup>stul</sup>	John L. Prude <sup>stul</sup>	512	141
Lewis,	Clara Madeline <sup>stul</sup>	Albert J. Daisey <sup>stul</sup>	515	107
Loy,	Carlton <sup>stul</sup>	Noah J. Roberts <sup>stul</sup>	515	368
Lovenguth,	Charles Edward <sup>stul</sup>	Arthur L. Beauchamp, Jr. <sup>stul</sup>	516	67
Lee,	Carolyn <sup>stul</sup>	Commissioners of Deeds <sup>stul</sup>	517	134
Loper,	Calvin L. <sup>stul</sup>	Cassie M. Warren <sup>stul</sup>	519	175

GRANTEE	From	GRANTOR	Book	Page
Lennox,	Caroline C. <sup>stat</sup>	Mabel J. Murray	521	212
Layton,	Carol <sup>stat</sup>	Leon J. Lyndale	521	261
Larson,	Carl <sup>stat</sup>	Frank C. Hurley, Inc.	521	502
Lane,	Charlotte <sup>stat</sup>	Sea Gull Realty Corp.	523	188
Lewis,	Clara <sup>stat</sup>	Harvey J. Climper	523	200
Lewis, Clara	Madeline	John H. Tyre	524	100
Lee,	Cherry	Daniel L. Jack	524	570
Loue,	Catherine <sup>stat</sup>	Fred L. Watts	526	277
Layton,	Carlton W. <sup>stat</sup>	Vernie B. Hostedler	529	443
Loue,	Charles M. <sup>stat</sup>	Beaver Dam Realty, Inc.	530	72
Loney,	Catherine <sup>stat</sup>	George R. Edgerton	533	466
Lory,	Carolyn <sup>stat</sup>	Jean Louise Newton	535	22
Lynch,	Carney <sup>stat</sup>	Ellice G. Burbage	535	107
Lynch,	Caroline <sup>stat</sup>	Ellice G. Burbage	535	107
Lings,	Charles Dale <sup>stat</sup>	Virginia S. Nichols	535	182
Layton,	Charlotte <sup>stat</sup>	John J. Williams	537	19
Lathbury,	Clayton <sup>stat</sup>	ella Belle Hughes	538	518
Littleton,	Curtis E.	State of Delaware	538	563
Loue,	Charles M. <sup>stat</sup>	John Wallace Hudson, Jr.	539	172
Lawson,	Clifford W. <sup>stat</sup>	Lillian Hunter	539	364
Lynch,	Chester Kenneth <sup>stat</sup>	Olive M. Daisey	542	293
L'Hommedieu,	Charlotte Louise <sup>stat</sup>	Elwood L. Webster	542	577
Lyndale,	Clifford <sup>stat</sup>	Thomas E. Darling	544	315
Le Gates,	Clement S. <sup>stat</sup>	Paris, Thomas	546	315
Lane,	Charles E. <sup>stat</sup>	Sea Gull Realty Corp.	548	673
Lane,	Collette B. <sup>stat</sup>	Sea Gull Realty Corp.	548	673
Laird	Charles B. <sup>stat</sup>	Harvey M. Smith	551	249
Layton,	Caleb R. 3rd <sup>stat</sup>	Penlopen Ores, Inc.	553	96
Larkin,	Carolyn <sup>stat</sup>	George J. Schuyler	553	455
Long,	Chester M. <sup>stat</sup>	William J. Moore	556	469
Long,	Christine <sup>stat</sup>	William J. Moore	556	469
Le Gates,	Calvin <sup>stat</sup>	Samuel H. Le Gates	556	493
Larimore,	Clifford <sup>stat</sup>	Rolls Golden	557	699
Lawson,	Clifford W. <sup>stat</sup>	Stella M. Adkins	559	364
Lory,	Carolyn <sup>stat</sup>	Joseph A. Corbi	559	379
Lynch,	Catherine V. <sup>stat</sup>	State of Delaware	560	350
Lewis,	Cynthia Piper <sup>stat</sup>	Della J. Quillen	561	143
Layton,	Catherine <sup>stat</sup>	Donald Charles Mitchell	561	135
Leverage,	Carrie H. <sup>stat</sup>	Ida J. Leverage	561	232
Lord,	Cora B. <sup>stat</sup>	Harry G. McAllister	561	277

GRANTEE	From	GRANTOR	Book	Page
Leete	et al	Charles E. Rehoboth By the Sea Realty Co.	561	510
Lentz	et al	Clayton J. William J. Kurlle Jr.	562	412
Lewis		Cora Lee Y. Callie Watson	562	666
Lewis	et al	Clara Madeline Cashart W. Evans	565	325
Lynch	et al	Catherine Ellen Ruth E. Wilkins	565	614
LeViness	et al	Charles J. Rehoboth By the Sea Realty Co.	566	133
Liggit	et al	Clarence Red. Vance A. McCabe	566	258
Littleton		Cora B. Helen E. Calhoun	567	695
Landon	et al	Charles N. Howard J. Pennell	568	606
Lank	et al	Catherine G. William O. Statton	569	253
Layton	et al	Claire E. Fredrick P. Hobart	571	466
Lynch	et al	Chester J. Harold E. Hudson	571	582
Loew	et al	Cecelia B. Joseph N. Elliott	572	279
Landon	et al	Charles N. Rehoboth By the Sea Realty Co.	572	425
Laska	et al	Catherine O. Joseph J. Bresan	573	329
Lathbury	et al	Clayton E. Gladys Murray Wilkins	574	501
Lekites	et al	Carl P. Sr. James R. Derickson	577	119
Lynch	et al	Charles E. Wallingford Realty Corp.	578	298
Lundale	et al	Charles N. Frank T. Clifton	579	560
Littleton	et al	Curtis E. State of Delaware	580	53
DeGates	et al	Clement S. Paris Thomas	582	226
DeGates	et al	Carol J. Paris Thomas	582	226
Loew	et al	Cecelia B. John Roscoe Elliott, Jr.	584	133
Lynch	et al	Charles E. Wallingford Realty Corp.	578	296
Lathbury	et al	Carlton O. Raymond E. Mitchell	584	293
DeGates	et al	Carol B. Greenbury Buntingham	587	254
Londale	et al	Cecile A. Dale E. Murphy	587	310
Loew	et al	Christine M. Walter R. Simmons	588	45
Littleton	et al	Charles E. Howard L. German	588	429
LeViness	et al	Charles J. Worldwide Investments, Inc.	588	527
Lynch	et al	Catherine J. State of Delaware	589	78
Lane	et al	Charles D. George J. Collins	590	346
Quittie	et al	Carson M. Paradise Shores, Inc.	591	406
Lewis	et al	Cora B. D. J. D., Inc.	592	606
Lawson	et al	Catherine Ruth E. Wilkins	594	558
Lewis	et al	Chester Johnne Medford William Justice	594	665
Lusk	et al	Charles Thompson Walter M. Redinger	595	444
DeGates	et al	Charles W. Margaret O'Connell	595	554
Lewis	et al	Cynthia Piper George J. Smith, Sr.	598	26
Lambros	et al	Constance D. Rehoboth By the Sea Realty Co.	599	232

GRANTEE	From	GRANTOR	Book	Page
Long	Calvin C. <sup>et al</sup>	Irving J. Cannon <sup>et al</sup>	600	391
Legates	Carol Lee <sup>et al</sup>	Otha Furniss <sup>et al</sup>	601	244
Lekites	Carl P. Jr. <sup>et al</sup>	Alvin J. Hudson Jr. <sup>et al</sup>	602	668
Lewis	Caroline <sup>et al</sup>	William H. Rison <sup>et al</sup>	603	174
Lloyd	Carl <sup>et al</sup>	H. & J. Peatty Corporation <sup>et al</sup>	603	222
Lekites	Carl P. Jr. <sup>et al</sup>	Charles R. Donaway <sup>et al</sup>	603	526
Labin	Carlyn R. <sup>et al</sup>	Shore Enterprises Inc. <sup>et al</sup>	604	238
Larick	Carole J. <sup>et al</sup>	Richard Davies Nashell <sup>et al</sup>	604	266
Lawlor	Carolyn E. <sup>et al</sup>	Morris Kosman <sup>et al</sup>	604	435
Lescallet	Clayton L. <sup>et al</sup>	D. J. D. Inc. <sup>et al</sup>	604	420
Lantis	Clarence O. <sup>et al</sup>	William E. Davies <sup>et al</sup>	604	536
Legates	Calvin E. <sup>et al</sup>	Samuel H. Legates Jr. <sup>et al</sup>	607	83
Lekites	Carl P. Jr. <sup>et al</sup>	William J. Feltenberger <sup>et al</sup>	607	325
Lane	Charles H. <sup>et al</sup>	Donald S. Lymal <sup>et al</sup>	607	428
Lekites	Carl P. Jr. <sup>et al</sup>	Sarah Louise Workman <sup>et al</sup>	607	648
Lekites	Carl P. Jr. <sup>et al</sup>	Alvin J. Hudson Jr. <sup>et al</sup>	608	402
Lowe	Cecelia B. <sup>et al</sup>	Sallie Hewes <sup>et al</sup>	611	343
Long	Charity L. <sup>et al</sup>	Cora Bowens <sup>et al</sup>	611	553
Legates	Charles H. <sup>et al</sup>	Jennie N. J. Layton <sup>et al</sup>	613	81
Lowe	Cecelia B. <sup>et al</sup>	Sallie Lewis <sup>et al</sup>	613	210
Littleton	Curtis E. <sup>et al</sup>	State of Delaware <sup>et al</sup>	613	345
Lomonics	Carmen <sup>et al</sup>	Davis J. Hettich <sup>et al</sup>	613	593
Richterstein	Carolyn L. <sup>et al</sup>	James A. McDevitt <sup>et al</sup>	614	327
Larrimore	Charles J. <sup>et al</sup>	Frederick B. Thomas Jr. <sup>et al</sup>	616	215
Lancaster	Charles E. <sup>et al</sup>	Hugh Laws <sup>et al</sup>	617	5
Layfield	Clark O. <sup>et al</sup>	Lillie A. Layfield <sup>et al</sup>	617	265
Lopland	Clarence James <sup>et al</sup>	Clarence W. Lopland <sup>et al</sup>	618	184
Lowy	Cecilia Joyce <sup>et al</sup>	Harry A. Lindale <sup>et al</sup>	619	63
Lynch	Catherine V. <sup>et al</sup>	State of Delaware <sup>et al</sup>	619	502
Lark	Carroll A. <sup>et al</sup>	State of Delaware <sup>et al</sup>	619	1130
Lemins	Clement J. <sup>et al</sup>	William J. Esham, Jr. <sup>et al</sup>	621	276
Lemon	Clement J. <sup>et al</sup>	Floyd J. Shot <sup>et al</sup>	621	278
Lentford	Carol M. <sup>et al</sup>	John A. Moore, Jr. <sup>et al</sup>	621	482
Lane	Carl <sup>et al</sup>	Jennie N. J. Layton <sup>et al</sup>	622	931
Lemons	Clemson J. <sup>et al</sup>	State Board of Education of State of Del. <sup>et al</sup>	623	37
Laffly	Colette Marie <sup>et al</sup>	Report Homes, Inc. <sup>et al</sup>	623	398
Lewis	Cynthia Piper <sup>et al</sup>	George F. Smith, Sr. <sup>et al</sup>	624	331
Lenderman	Catherine Kroll <sup>et al</sup>	Charles Edward Adkins <sup>et al</sup>	625	233
Lewis	Clara Madeline <sup>et al</sup>	John W. Lewis <sup>et al</sup>	625	185
Lawson	Clifford W. <sup>et al</sup>	Argie P. Wood <sup>et al</sup>	626	30





GRANTEE		From	GRANTOR	Book	Page
Lewis,	Dollie Mae <sup>stul</sup>		Nathaniel G. Banks <sup>stul</sup>	432	471
Laurie,	David <sup>stul</sup>		Marion S. Bradley <sup>stul</sup>	439	277
Liller,	Denise L. <sup>stul</sup>		Eleanor M. Mikolajczyk <sup>stul</sup>	443	421
Lynch,	Doris <sup>stul</sup>		Ruth P. Wilkins <sup>stul</sup>	445	351
Legates,	Dallas B. <sup>stul</sup>		Eva S. Legates <sup>stul</sup>	447	463
Legates,	Dallas B. <sup>stul</sup>		Claud L. Hase <sup>stul</sup>	447	468
Hayton,	D. J., Jr. <sup>stul</sup>		Ella D. Vincent <sup>stul</sup>	449	296
Liller,	Denise L. <sup>stul</sup>		Robert C. Leslie <sup>stul</sup>	449	466
Lowe,	Deolan H. <sup>stul</sup>		Arthur Lee Pittard <sup>Trustee</sup>	451	172
Lofland,	Donna M. <sup>stul</sup>		Norris E. Truitt <sup>stul</sup>	453	533
Hayton,	Daniel J. <sup>stul</sup>		Wilmington Savings Fund Society <sup>stul</sup>	456	466
Lehman,	Dorothy <sup>stul</sup>		James S. Truitt <sup>stul</sup>	456	532
Lewis,	Dorothy D. <sup>stul</sup>		Kenneth W. Baker <sup>stul</sup>	457	243
Hayton,	Daniel J. <sup>stul</sup>		Frank Cooper <sup>stul</sup>	457	519
Lloyd,	Dudley <sup>stul</sup>		Randall C. Wilkin <sup>stul</sup>	458	10
Hayton,	Daniel J. Jr. <sup>stul</sup>		Robert F. Bayer <sup>stul</sup>	458	29
Lister,	Donald M. <sup>stul</sup>		William A. Joseph <sup>stul</sup>	458	313
Hayton,	Daniel J. Jr. <sup>stul</sup>		Wilmington Trust Company <sup>stul</sup>	591	20
Leggs,	Delia <sup>stul</sup>		Harvey D. Dukis <sup>stul</sup>	461	1
Lucas,	Daisy Bill <sup>stul</sup>		Samuel Lucas <sup>stul</sup>	461	185
Hayton,	Daniel J. Jr. <sup>stul</sup>		Bertha M. Draper <sup>stul</sup>	461	196
Lowe,	Deolan H. <sup>stul</sup>		State of Delaware <sup>stul</sup>	461	427
Lings,	Derrick <sup>stul</sup>		All Saints' Episcopal Cemetery <sup>stul</sup>	466	584
Lings,	Derrick <sup>stul</sup>		All Saints' Episcopal Cemetery <sup>stul</sup>	466	586
Lynch,	Doris <sup>stul</sup>		South Bethany Corp. <sup>stul</sup>	467	304
Llewellyn,	David W. <sup>stul</sup>		Charles H. Rickards <sup>stul</sup>	467	370
Lofland,	Donna M. <sup>stul</sup>		John B. Wheaton <sup>stul</sup>	467	436
Hankford,	Donald <sup>stul</sup>		Florence E. Johnson <sup>stul</sup>	468	163
Long,	Delores M. <sup>stul</sup>		Irving J. Cannon <sup>stul</sup>	468	483
Hayton,	Daniel J. <sup>stul</sup>		James P. Pierce <sup>stul</sup>	468	524
Hayton,	Daniel J. <sup>stul</sup>		James P. Pierce <sup>stul</sup>	468	528
Lofland,	Donna M. <sup>stul</sup>		Carl P. Jester <sup>stul</sup>	468	593
Lynch,	Doris <sup>stul</sup>		Cordelia Lynch <sup>stul</sup>	469	586
Landyaat,	Derk <sup>stul</sup>		John H. Wilson <sup>stul</sup>	470	126
Lewis,	Dorothy <sup>stul</sup>		Arey L. Wheatley <sup>stul</sup>	474	120
Lehman,	Dorothy M. <sup>stul</sup>		Allen Kirkpatrick & Co., Inc. <sup>stul</sup>	477	509
Hayton,	Daniel J. Jr. <sup>stul</sup>		Peoples Life Insurance Co. <sup>stul</sup>	478	9
Hankford,	Donald <sup>stul</sup>		Sussex Trust Company <sup>stul</sup>	478	156
Hookerman,	Dorothy P. <sup>stul</sup>		Lewis R. Hookerman <sup>stul</sup>	478	459
Lord,	Dorothy Elizabeth <sup>stul</sup>		Howard F. Lane <sup>stul</sup>	478	503

GRANTEE		From	GRANTOR	Book	Page
Lucas,	Dora		Joseph M. Hank <sup>et al</sup>	478	521
Littleton,	Debbie <sup>et al</sup>		Cubrey A. Cordery <sup>et al</sup>	479	230
Layton,	Daniel <sup>et al</sup>		Ellie W. Atwell <sup>et al</sup>	480	112
Long,	David <sup>et al</sup>		James Evans <sup>et al</sup>	480	308
Littleton,	Debbie <sup>et al</sup>		Alfred D. Lewis <sup>et al</sup>	481	265
Layton,	Daniel <sup>et al</sup>		Allice P. Gundry <sup>et al</sup>	483	36
Layton,	Daniel <sup>et al</sup>		Dr. Arthur B. Little <sup>et al</sup>	483	128
Lofland,	Doris <sup>et al</sup>		Anna A. Short <sup>et al</sup>	483	171
LeGates,	Dorothy <sup>et al</sup>		George I. Littleton <sup>et al</sup>	487	451
Lowe,	Deallen H.		State of Delaware	491	223
Long,	Doris <sup>et al</sup>		Bessie Brascoe Hastings	495	10
Lynck,	Donald <sup>et al</sup>				
Las L. + M. Distributors			John H. Townsend, Jr. <sup>et al</sup>	496	139
Lynck,	Donald <sup>et al</sup>		Granville C. Campbell <sup>et al</sup>	496	141
Layton,	Dorothea <sup>et al</sup>		Walter J. Smith <sup>et al</sup>	496	560
Landzaat,	Derk <sup>et al</sup>		David J. Fellick <sup>et al</sup>	496	573
Lingo,	Doris Ann <sup>et al</sup>		Clifford J. E. Lingo <sup>et al</sup>	497	85
Lehman,	Doris <sup>et al</sup>		Florence A. Wingate <sup>et al</sup>	498	329
Lodge,	Doris # 30		Harry H. Dukes, Jr. <sup>et al</sup>	499	255
Landzaat,	Derk <sup>et al</sup>		John H. Wilson <sup>et al</sup>	502	504
Lockerman,	Dorothy <sup>et al</sup>		William J. Gray <sup>et al</sup>	503	15
LaCuts,	Doris <sup>et al</sup>		Eugene B. Martin <sup>et al</sup>	507	422
Lynch,	Dallas E.		Noah B. Smith <sup>et al</sup>	508	51
Layton,	Daniel J. Jr.		Faura Long Townsend <sup>et al</sup>	511	142
L'Key,	Diare Cona <sup>et al</sup>		Rupert E. Taylor <sup>et al</sup>	511	126
Lachrop,	Donald <sup>et al</sup>		Francis A. Lambert <sup>et al</sup>	513	344
Lehman,	Doris M. <sup>et al</sup>		William A. Joseph <sup>et al</sup>	526	332
Lingo,	Derrick O.		Lingo Holding Corporation	527	434
Lord,	Dorothy E.		William A. Blades <sup>et al</sup>	528	179
Layton,	Daniel J. Jr. <sup>et al</sup>		Lina Lynch Cropper	530	364
Lehman,	Doris <sup>et al</sup>		Weldon A. Bryan <sup>et al</sup>	530	564
Lockerman,	Dorothy P.		Samuel Roland Russell <sup>et al</sup>	532	317
Landzaat,	Derk, <sup>et al</sup>		M. and W. Holding Corporation	536	491
Lynck,	Doris E.		L. P. Faucett, Inc.	539	490
Lewis,	Dawsey E.		Anna B. Campbell	541	164
Layton,	Daniel J. Jr.		Mary H. Townsend <sup>et al</sup>	542	528
Laughery,	David Frederick <sup>et al</sup>		Charles A. Haas, <sup>et al</sup>	546	42
Lofland,	Donna M. <sup>et al</sup>		Cornabel Hurley <sup>et al</sup>	546	435
Layton,	Dorothea B.		Lewis V. Hill, <sup>et al</sup>	552	65
Loche,	Donald James <sup>et al</sup>		Walter Elwood Chipman <sup>et al</sup>	552	73

GRANTEE	From	GRANTOR	Book	Page
Loffland,	Doris <sup>et al</sup>	Joseph S. Loffland, Jr. <sup>et al</sup>	552	283
Layton,	Daniel J. <sup>et al</sup>	Patrick J. McElhatton <sup>et al</sup>	554	198
Layton,	Daniel J. <sup>et al</sup>	Walter J. Daniels, Jr. <sup>et al</sup>	555	512
Lyon,	Dorothy B. <sup>et al</sup>	Herbert Barnes, Sr. <sup>et al</sup>	556	695
Lane,	Doris Mae <sup>et al</sup>	Harry M. Smith, et al	559	623
Lord,	Dorothy E. <sup>et al</sup>	Howard J. Lane, et al	560	481
Lane,	Daniel <sup>et al</sup>	William H. Parsons <sup>et al</sup>	561	588
Legates,	Doris Chandler <sup>et al</sup>	House Adams Jorney <sup>et al</sup>	562	297
Loose,	D. L. <sup>et al</sup>	Herbert Fletcher <sup>et al</sup>	565	399
Long,	Dana D. <sup>et al</sup>	Howard T. Hood, Jr. <sup>et al</sup>	566	272
Loffland	Doris P. <sup>et al</sup>	J. Ashton Jester <sup>et al</sup>	567	199
Lynch	Donald L. <sup>et al</sup>	Malch Investment Corp. <sup>et al</sup>	567	226
Littleton,	Debbie <sup>et al</sup>	Alfred D. Lewis <sup>et al</sup>	568	691
Lynch	Doris D. <sup>et al</sup>	John I. Cahalan, Jr. <sup>et al</sup>	569	281
Layton,	David W. <sup>et al</sup>	Milton C. Hostetler <sup>et al</sup>	571	628
Lippincott,	Dorothy <sup>et al</sup>	John A. Moore, Jr. <sup>et al</sup>	572	124
Lohman,	Doris M. <sup>et al</sup>	Modern Cemetery Co. <sup>et al</sup>	572	218
Loffland,	Donna Lee <sup>et al</sup>	Elizabeth Hochstetler <sup>et al</sup>	574	182
Lynne Weaver	Donald Franklyn <sup>et al</sup>	Bernard E. Barb <sup>et al</sup>	574	204
Lynne Weaver,	Dorothy Eleanor <sup>et al</sup>	Bernard E. Barb <sup>et al</sup>	574	204
Loffland,	Donna M. <sup>et al</sup>	City of Seaford <sup>et al</sup>	575	1
Lynch	Donald J. <sup>et al</sup>	Priscilla C. Emmons <sup>et al</sup>	576	3
Lloyd,	Delores E. <sup>et al</sup>	Joshua T. Hastings <sup>et al</sup>	576	606
Lodge,	Doris # 30 <sup>et al</sup>	Harry H. Duker, Sr. <sup>et al</sup>	576	615
Lawrence,	Dorothy <sup>et al</sup>	Roland J. Ellis <sup>et al</sup>	576	629
Lynch	Donald J. <sup>et al</sup>			
1/2 Bedre Sales		Hawlm Corporation <sup>et al</sup>	577	112
Lynch	Donald J. <sup>et al</sup>			
1/2 Bedre Sales		Hawlm Corporation <sup>et al</sup>	577	137
Luzanna,	Dorothy <sup>et al</sup>	Phillip W. Torbert <sup>et al</sup>	577	175
Lynch,	Donald J. <sup>et al</sup>	Margaret Dunning <sup>et al</sup>	577	210
Lynch,	Donald J. <sup>et al</sup>			
1/2 Animal Health Sales		Margaret Dunning <sup>et al</sup>	577	204
Lynch,	Douglas E. M. Kemp <sup>et al</sup>	Neuman, Jr. <sup>et al</sup>	577	342
Lamply,	Dorothy Jean <sup>et al</sup>	Charles B. Carter <sup>et al</sup>	577	403
Lake,	Doris <sup>et al</sup>	Benjamin C. Hastings <sup>et al</sup>	578	22
Loffland,	Donna M. <sup>et al</sup>	City of Seaford <sup>et al</sup>	578	260
Long,	David S. <sup>et al</sup>	Fred J. Wall Sheriff <sup>et al</sup>	580	269
Loffland,	Donna M. <sup>et al</sup>	Laura A. Callaway <sup>et al</sup>	580	591
Lynch,	Doris M. <sup>et al</sup>	Russell P. Lingenfelter <sup>et al</sup>	581	281

GRANTEE	From	GRANTOR	Book	Page
Lynch	Doris C.	Elsie Phillips	581	572
Lewis	Don Whiteley	Mary Emma Stockley	583	271
Lingo	Derrick O.	Samuel Alvans Cotton	584	224
Lynch	Doris M.	Marquerite Poynter	586	183
Macurto	Doris B.	Marian P. Bryan	587	467
Lynch	Dorothy	Richard Carl Ressler	587	516
Hampse	Donald A.	North Shores, Inc.	588	395
Lynch	Donald J.	David H. Daisey	588	444
Hokey	Doris	Jesse J. Jones	589	418
Houle	Donald J.	David W. O'Neal	589	496
de Cates	Daniel Jr.	Bette Wooten	590	544
de Cates	Dorothy M.	Bette Wooten	590	544
Lynch	Douglas E.	James W. Johnson, Sr.	591	651
Legates	Dallas A.	Dallas B. Legates	592	383
Lipsey	Donald B.	Paradise Shores, Inc.	594	508
Lynk	Daniel F.	Modern Cemetery Co.	600	60
Lynk	Daniel R. Sr.	Modern Cemetery Co.	600	59
Loury	Dorothy K.	J. Leighton Joseph	600	364
Long	Dolores	Irving J. Cannon	600	391
Lynch	Donald W.	Alfred P. De Curtis	603	8
Lynch	Doris C.	Alfred P. De Curtis	603	8
Lewis	Douglas	Arthur Kenneth Rogers	603	92
Lawrence	Dorothy J.	Roland J. Ellis	603	117
Lewis	David C.	William H. Parsons	603	174
Lynch	Doris Estel	Lewis M. Purnell	603	257
Larick	David B.	Richard Dairs Marshall	604	266
Leccaleet	Diana J.	D. F. D., Inc	604	420
de Gates	Dallas B.	Victor L. Shaffer	605	327
de Gates	Dallas B.	Otha Furness	606	447
Lynch	Dorothy Ann	Chandler & McCabe, Inc	607	166
Hofland	Doris	Alfred H. Carey	608	115
Hethbridge	Dorothy J.	John Hethbridge	608	374
Hane	Daniel J.	John J. Conudy	611	407
Lankford	Donald L.	Raymond E. Hardy	621	283
Lynch	Dorothy Kathryn	John R. Lynch	621	836
Lynch	Donald William	John R. Lynch	621	836
Lank	Diane J.	Herbert Lee Clancy	623	569
Lank	Diane J.	George W. Steele	623	567
Lawsons	Donald L.	William E. Spence	623	628
Lynch	Doris	Commissioners of Lewis	623	789



GRANTEE

From

GRANTOR

Book

Page

BLANK  
PAGE

0

0

0

0

0



GRANTEE	From	GRANTOR	Book	Page
Lord,	Elsie M. <sup>stat.</sup>	Charley Bruce	433	22
LePites,	Esther L. <sup>stat.</sup>	Bethany Realty, Inc. <sup>stat.</sup>	435	63
Lee,	Ethel R. <sup>stat.</sup>	Charles E. Mitchell <sup>stat.</sup>	436	291
Lynch,	Ella M. <sup>stat.</sup>	Alice Osborne, et al. <sup>stat.</sup>	437	262
Lee,	Carl Thomas <sup>stat.</sup>	Kriswin Realty Co. <sup>stat.</sup>	439	529
Lowe.	Edna M. <sup>stat.</sup>	Sumner J. "Sutton" <sup>stat.</sup>	440	21
Lawson,	Carl <sup>stat.</sup>	Marion S. Davis <sup>stat.</sup>	440	108
Lafferty,	Esther L. <sup>stat.</sup>	Roland J. S. Marsh <sup>stat.</sup>	440	118
Levis,	Edna L. Dean <sup>stat.</sup>	E. J. deVout de Neugard + Co. <sup>stat.</sup>	440	3121
Lathbury,	Everett C. Jr. <sup>stat.</sup>	Everett C. Lathbury, Jr. <sup>stat.</sup>	440	466
Lathbury,	Everett C. Sr. <sup>stat.</sup>	Roberta L. Lathbury <sup>stat.</sup>	440	473
Loverly,	Elizabeth B. <sup>stat.</sup>	Harry N. Jaegerburg <sup>stat.</sup>	441	431
Logan,	Emma Jean <sup>stat.</sup>	Tallie Realty Company, Inc. <sup>stat.</sup>	441	499
Lynch,	Edna P. <sup>stat.</sup>			
Mac Lynch	Edna P. <sup>stat.</sup>			
LaBar,	Eugene H. <sup>stat.</sup>	Ruth E. Wilkins <sup>stat.</sup>	442	324
LaBar,	Ernestine <sup>stat.</sup>	Lucy B. Moore <sup>stat.</sup>	443	290
Lynch,	Edna P. <sup>stat.</sup>	Lucy B. Moore <sup>stat.</sup>	443	290
Lane,	Edna P. <sup>stat.</sup>	South Bethany Corp. <sup>stat.</sup>	446	38
Lewis,	Eva Hazel <sup>stat.</sup>	Selbyville Poultry Co., Inc. <sup>stat.</sup>	446	93
Leaver,	Emily P. <sup>stat.</sup>	Henry J. Colbath, Jr. <sup>stat.</sup>	446	517
Lynch,	Edison R. <sup>stat.</sup>	M. G. Craft <sup>stat.</sup>	447	451
Long,	Edna P. <sup>stat.</sup>	South Bethany Corp. <sup>stat.</sup>	448	441
Lathbury,	Everett, Jr. <sup>stat.</sup>	Ruth E. Wilkins <sup>stat.</sup>	449	340
Lichtenstein,	Elsie M. <sup>stat.</sup>	Ellen Jane Hudson <sup>stat.</sup>	451	431
LePites,	Evelyn D. <sup>stat.</sup>	All Saints Episcopal Cemetery, Inc. <sup>stat.</sup>	454	506
Lofland,	Esther L. <sup>stat.</sup>	J. Conn Scott <sup>stat.</sup>	455	81
Lynch,	Stella D. <sup>stat.</sup>	Mary H. Prettyman <sup>stat.</sup>	455	442
Lowe,	Everett D. <sup>stat.</sup>	Sarah A. Gilles <sup>stat.</sup>	456	71
Layfield,	Edna <sup>stat.</sup>	Mary Reed <sup>stat.</sup>	456	188
Lingo,	Elmer <sup>stat.</sup>	H. Elwood Hancock <sup>stat.</sup>	456	260
Linderman,	Ella <sup>stat.</sup>	Everett J. Warrington <sup>stat.</sup>	456	274
Lofland,	E. Harvey <sup>stat.</sup>	Patricia M. Morkaban <sup>stat.</sup>	456	386
Lankford,	Eliza <sup>stat.</sup>	Joseph D. Skort, et al. <sup>stat.</sup>	456	418
Lankford,	Eugene <sup>stat.</sup>	Mary M. Reed <sup>stat.</sup>	456	515
Lankford,	Eva <sup>stat.</sup>	Mary M. Reed <sup>stat.</sup>	456	515
Legg,	Elmer Cooper Jr. <sup>stat.</sup>	She E. Deely <sup>stat.</sup>	457	402
L. Heuray,	Emilen <sup>stat.</sup>	John H. Blomquist <sup>stat.</sup>	457	467
Layton,	Elsie <sup>stat.</sup>	Lana Dukes <sup>stat.</sup>	457	535
Leister,	Elizabeth <sup>stat.</sup>	William A. Joseph <sup>stat.</sup>	458	319
Lister,	Eva <sup>stat.</sup>	William H. Parsons <sup>stat.</sup>	458	377

GRANTEE	From	GRANTOR	Book	Page
Lambertson,	Elizabeth W. Gordon	D. Heathman	458	563
Leggs,	Elmer E. Jr. Harvey	D. Duckes	461	1
Layton	Edward H. Scott	W. White	462	559
Layton,	Eva	Carlton	464	349
Lynch,	Edna	Joseph	466	113
Randow,	Ethel B.	Bynum	467	542
Lathbury,	Emma	Andrew	468	489
Long,	Elisba L.	Frank	470	233
Leight,	Elsie	Lizzie Passwaters	472	142
Layton,	Edward Lee	George W. Morris	472	507
Lorman,	Edna E.	Harold L. Lorman, Jr.	474	300
Lambert,	Ethel C.	Glenn Campbell	474	359
Larson,	Ernie O.	Leona E. Joseph	476	1
Lovett,	Elsie	Theodora E. Haslam	476	22
Lake,	Elmer E.	Reba M. Grady	476	51
Lewis,	Evelyn Rae	Theodore R. Jones	476	133
LaClair,	Edith C.	Frances E. Gredeny	476	183
Layfield,	Elmer	Hannah W. Long	477	197
Lee,	Ethel R.	Keith H. Lee	478	7
Lyster,	Eva E.	Robert A. Dell	478	392
Littleton,	Elmer C.	Douglas H. Cooper	478	547
LeCats,	Esther J.	Charlotte M. O'Toole	479	24
Lynel,	Eduard H. Jr.	Margaret Dunning	479	241
Lank,	Eva Burton	George R. Huston	479	294
Logan,	Emma	Opabelle M. Johnson	480	49
Link,	Eduard	George J. Schulz	480	538
Lowe,	Ella M.	Harvey Baker, Executor	481	294
LeCats,	Esther J.	Rehoboth By the Real Realty Company	481	588
Lord,	Eduard L.	Elsie M. Lord	482	587
Lord,	Eduard L.	Elsie M. Lord	483	99
LeCats,	Esther Virginia	H. Carlton Draper	487	25
LaClair,	Edith C.	Calvin D. Baker	484	495
Lambertson,	Elizabeth W.	Howard E. Millman	487	384
Lowe,	Eva	James M. Faulkner	487	529
Littleton,	Elizabeth E.	Curtis Flood	488	291
Lambert,	Ethel C.	Leonard C. Wisseman	488	343
Lyster,	Evelyn E.	Leonard W. McElroy	488	589
Lofland,	Estella M.	Adaline H. Hurley	491	177
Layton,	Everett J.	George W. Bunting	492	46
Layton,	Ethel	Catharine J. Holland	493	293

GRANTEE	From	GRANTOR	Book	Page
Lynch,	Edna <sup>stat</sup>	Evaleak A. Barn	493	315
Hanson,	Ethel <sup>stat</sup>	John Edgar Morris	493	466
Heagen,	Costella <sup>stat</sup>	Harry West	494	133
Hirgo,	Eleanor <sup>stat</sup>	James W. Travis	494	393
Heddicot,	Elizabeth <sup>stat</sup>	John A. Moore, Jr.	496	159
Lane,	Eva Hazel <sup>stat</sup>	Oscar Bunting	496	299
Howe,	Eleanor <sup>stat</sup>	Edwin S. Custer	497	3
Hings,	Carl <sup>stat</sup>	Clifford E. Hingo	497	85
Lloyd,	Elizabeth E. <sup>stat</sup>	J. Emory Wilkey	497	91
Layton,	Elsie <sup>stat</sup>	Lana Duker	498	119
Lamkey,	Ernest <sup>stat</sup>	Maurice W. Anderson	498	220
Lewis,	Everett M. <sup>stat</sup>	Mildred S. Tummell	498	468
Lackey,	Elizabeth Leticia <sup>stat</sup>	Alfred J. Shook	499	247
Laforge,	Elizabeth <sup>stat</sup>	Donna D. Proctor	499	470
Lacy,	Edith M. <sup>stat</sup>	Jackson W. Lacy	503	96
Lynke,	Elizabeth <sup>stat</sup>	Mrs. Anthony F. DeMoss	503	236
Liang,	Eva W. <sup>stat</sup>	Sussex Shores Realty Company	504	536
Littleton,	Elmer <sup>stat</sup>	Charles J. Cooper	506	37
Littrell,	Eva B. <sup>stat</sup>	Carl L. Paschall	507	295
DeSage,	Ella Jean <sup>stat</sup>	Walter J. Barcheski	508	273
Lynch,	Evelyn <sup>stat</sup>	Norman M. Justice	508	497
Hawler,	Elizabeth <sup>stat</sup>	Bethany Realty, Inc.	509	23
Lathbury,	Everett C. Jr. <sup>stat</sup>	Fred Wood	509	144
Lynch,	Ernest <sup>stat</sup>	Commissioners of Sewer	511	205
Lynch,	Edna W. <sup>stat</sup>	James M. Tummell, Jr.	511	359
Lynch,	Evelyn <sup>stat</sup>	Ralph H. West	511	508
Lort,	Edith <sup>stat</sup>	John L. Houde	512	143
Ling,	Eva <sup>stat</sup>	Lollie C. Gray	512	303
Ling,	Everett <sup>stat</sup>	Lollie C. Gray	512	303
Lockwood,	Ethel <sup>stat</sup>	William J. Beltz	513	576
Lambertson,	Elizabeth W. <sup>stat</sup>	Reginald S. Hill	515	184
Loffland,	Ella B. <sup>stat</sup>	Randall A. Reynolds	515	207
Lloyd,	Elizabeth E. <sup>stat</sup>	Nanticoke Service, Inc.	515	305
Littleton,	Ethel <sup>stat</sup>	Louman, Inc.	515	319
Littleton,	Ethel <sup>stat</sup>	Louman, Inc.	515	321
Langerak,	Eslay <sup>stat</sup>	Harry Poore, etus	517	132
Langerak,	Elizabeth <sup>stat</sup>	Harry Poore, etus	517	132
Littrell,	Eva B. <sup>stat</sup>	Philip Holland Cannon	517	383
Lord,	Evelyn E. <sup>stat</sup>	Henry R. Buckalos	519	124
Learey,	Emmett S. <sup>stat</sup>	Ruth E. Wilkins	519	194

GRANTEE	From	GRANTOR	Book	Page
Logan	Emma Jean	Elsie O. Buckwalter	521	247
Lupton	Edward Lee	Leon J. Jurdak	521	261
Lingo	Ernest W.	Edward C. Hill	521	356
Lingo	Elizabeth	Edward C. Hill	521	356
Lingo	E Davis	John A. Hickman	521	571
Legates	Elizabeth May	W. Lynn Newton	523	508
Leister	Emily	John D. Evans	527	76
Leister	Emily V.	Bethany Realty, Inc.	527	511
Leweweaver	Emmett E.	Charles W. Ruppel	530	127
Lowe	Elice N.	Success Trust Company	532	64
Lord	Ethel M.	Charles Ross Huff	533	301
Long	Clanor F.	Harry Hitchens	534	131
Lynns	Ether S.	Mary E. Wert	534	284
Loftus	Ellen	Floyd H. Turner	535	128
Lee	Ethel R.	Mildred Ritter Dayton	535	255
LeFats	E. Stenborgma	Seabreeze, Inc.	535	550
Laubmeier	Ethel M.	Eugene D. Bookhammen	537	80
Lashley	Clanor B.	Lelah L. Horton	537	172
Leatlem	Elizabeth M.	Edward S. Wolfe	538	283
Lolland	Eliza B.	Herschel E. Warren	539	176
Lawler	Elizabeth	Bethany Realty, Inc.	540	492
Lingo	Clanor W.	Joseph A. Murphy	541	77
Long	Edward H.	Alva E. Lynch	541	425
Lundblad	Elsa A.	Grant Lake Real Estate Company	542	152
Long	Eljak, et al	John G. Townsend, Jr.	542	297
Long	Ernest, et al	John G. Townsend, Jr.	542	297
Littleton	Elizabeth E.	Raymond E. Townsend	542	323
LeCats	Ether V.	Rebelsky Beale Sea Realty Co.	542	402
Lank	Elizabeth Hollis	Charles M. Hollis, Jr.	542	507
Lank	Elizabeth Hollis	Charles M. Hollis, Jr.	542	510
Lank	Elizabeth Hollis	Charles M. Hollis, Jr.	542	513
LeGates	Elizabeth May	Jean Louise Newton	543	329
LeGates	Emma	Robert W. Tunnell	543	472
Leibach	Ethel M.	J. Linwood Evans	544	77
Lynch	Elice, et al	David L. Hall	544	256
LeVan	Elizabeth V.	Nellie Elliott Huston	544	459
Lathbury	E. C. Jr. et al	Bay Side, Inc.	545	139
Lathbury	Elice M.	Peter M. Slot, et al	545	437
Layton	Eugene A.	Joshua W. Chandler	545	461
Lank	Emma, et al	Elizabeth M. Shielhood	549	473

GRANTEE	From	GRANTOR	Book	Page
Lawson, Carl W.	stat	Harry James Bowden	552	122
Lingo, Eleanor	stat	Calvin J. Clifton	552	183
Linton, Helen Alice	stat	Horace W. Mills	552	350
Linder, Eunice J.	stat	Eleanor R. Bartholomew	552	668
Larsen, E. C.	stat	Horace W. Mills	553	398
Lawson, Carl W.	stat	Harry James Bowden	553	694
Legates, Elizabeth May	stat	Jean Louise Newton	555	357
Lambert, Ernest M. R.	stat	Marian P. Bryan	555	381
Lambert, Ernest L.	stat	North Shores Development Inc.	556	146
Lambert, Ella Ruth	stat	North Shores Development Inc.	556	146
Lambertson, Elizabeth W.	stat	Margaret Broaders	556	481
Lake, Elmer E.	stat	Marian P. Bryan	556	624
Lambert, Estel C.	stat	State of Delaware	557	465
Lynch, Elaine B.	stat	Vinola L. Lynch	560	510
Lilly, Edward P.	stat	Charles W. Steele, Jr.	560	553
Linton, Edna C.	stat	Richard J. Andrews	561	172
Lar, Ethel Holloway	stat	Charles Edward Adkins	563	46
Lankford, Emma	stat	Ashmore Bailey Christopher	563	685
Lewis, Char	stat	Augustus H. Dingle	564	528
Lewis, Eleanor M.	stat	Anna B. Campbell	564	520
Layfield, Elmer	stat	Everett J. Warrington	564	649
Lynch, Elsie Mae	stat	Ruth E. Wilkins	565	614
Linden, Edward L.	stat	Frank H. Estridge	566	197
Liggit, Elizabeth V.	stat	Vance A. McCabe	566	258
Lillyton, Edward B.	stat	Federal Housing Commission	568	38
Lowe, Elsie H.	stat	Francis Lee O'Neal	568	172
Louelac, Evelyn H.	stat	W. C. Dorsey Donoho	569	555
Lake, Ernoch R.	stat	Elmer E. Lake	571	553
Layton, Elizabeth S.	stat	Milton O. Hostedler	571	628
Langford, Elizabeth A.	stat	D. F. D., Inc.	574	265
Lockwood, Etta	stat	Frank A. Timmons	576	624
Layton, Ebe	stat	William T. Marshall	577	28
Lewis, Edna	stat	Mildred H. Shipley	577	593
Leach, Edna D.	stat	Perry J. Burton	580	404
Lathbury, Everett C.	stat	Margaret D. Lathbury	581	397
Lambden, Eleanor	stat	Mabel W. Lambden	582	260
Lee, Everett	stat	Mary Jane Payne	583	354
Lingo, Ernest J.	stat	Margaret Dunning	584	365
Layton, Edwin E.	stat	Harlow C. M. Cook	584	398
Lingo, Eleanor W.	stat	Wayne W. Miller	585	166



GRANTEE	From	GRANTOR	Book	Page
Lambert,	Ethel C. <sup>stat</sup>	State of Delaware	586	154
Lyons,	Elizabeth Ann <sup>stat</sup>	Franklyn Eugene Byrd <sup>stat</sup>	587	418
Love,	Ernest J. <sup>stat</sup>	Walter R. Simmons <sup>stat</sup>	588	45
Renewauer,	Emmitt E. <sup>stat</sup>	George F. Shufelt <sup>stat</sup>	588	690
Lovenguth,	Edward D. <sup>stat</sup>	Margaret Dunning <sup>stat</sup>	591	221
Lower,	Edward V. <sup>stat</sup>	Blanche M. Lower <sup>stat</sup>	591	481
Layton,	Ethel <sup>stat</sup>	State of Delaware	592	241
Lydweaver,	Emmitt E. <sup>stat</sup>	George F. Shufelt <sup>stat</sup>	592	675
Luigs,	Cleaver W. <sup>stat</sup>	Emley A. Able <sup>stat</sup>	593	153
Layton,	Ethel <sup>stat</sup>	William C. Wilgus <sup>stat</sup>	593	446
Lulton,	Elta <sup>stat</sup>	William C. Wilgus <sup>stat</sup>	593	446
Rewandowski,	Edurna D. <sup>stat</sup>	Martin Code <sup>stat</sup>	593	475
Lane,	Elta <sup>stat</sup>	John C. Wilhelm <sup>stat</sup>	594	220
Leates,	Elizabeth <sup>stat</sup>	Rodney L. Leates <sup>stat</sup>	594	335
Lankford,	Eugene H. <sup>stat</sup>	Edward Duffel <sup>stat</sup>	594	417
Lankford,	Eva H. <sup>stat</sup>	Edward Duffel <sup>stat</sup>	594	417
Lepsey,	Eloie <sup>stat</sup>	Paradise Shale, Inc. <sup>stat</sup>	594	508
Long,	Elsie <sup>stat</sup>	Pauline H. Gibbs <sup>stat</sup>	595	303
Long,	Etta M. <sup>stat</sup>	Addie Reel <sup>stat</sup>	598	523
Lank,	Elizabeth H. <sup>stat</sup>	Laura L. Nearn <sup>stat</sup>	599	244
Lafferty,	Emma E. <sup>stat</sup>	Sheldon F. Potter <sup>stat</sup>	599	585
Lark,	Elizabeth <sup>stat</sup>	William D. Lark <sup>stat</sup>	602	260
Lutz,	Edwin M. <sup>stat</sup>	Walter A. Ellison <sup>stat</sup>	602	134
Lekites,	Esther <sup>stat</sup>	Alvin J. Hudson Jr. <sup>stat</sup>	602	668
Lekites,	Esther <sup>stat</sup>	Charles R. Doraury <sup>stat</sup>	603	526
Logan,	Emma <sup>stat</sup>	Bernard H. Johnson <sup>stat</sup>	603	664
Rechlites,	Elizabeth S.C. <sup>stat</sup>	D. F. D. One <sup>stat</sup>	603	689
Lafferty,	Esther <sup>stat</sup>	Margaret Dunning <sup>stat</sup>	604	158
Richwood,	Edna Baker <sup>stat</sup>	Leslie B. Roberts <sup>stat</sup>	604	189
Lantis,	Ethel <sup>stat</sup>	William E. Daves <sup>stat</sup>	604	536
Lime,	Ethel <sup>stat</sup>	Dorothy Jones <sup>stat</sup>	605	375
Larash,	Clouse S. <sup>stat</sup>	Herbert J. Miller <sup>stat</sup>	605	490
Lawson,	Carl <sup>stat</sup>	Thomas C. Whittedge <sup>stat</sup>	606	356
Lekites,	Esther L. <sup>stat</sup>	William F. Feltenburger <sup>stat</sup>	607	325
Loque,	Elna M. <sup>stat</sup>	Paul E. Ellis <sup>stat</sup>	607	348
Lowe,	Elna M. <sup>stat</sup>	Paul B. Lowe <sup>stat</sup>	607	350
Lekites,	Esther C. <sup>stat</sup>	Sarah Louie Workman <sup>stat</sup>	607	648
Layton,	Edward B. <sup>stat</sup>	Ruth C. Willey <sup>stat</sup>	608	398
Lekites,	Esther <sup>stat</sup>	Alvin J. Hudson Jr. <sup>stat</sup>	608	402
Lofland,	Eloie K. <sup>stat</sup>	Phyllis T. Lenhart <sup>stat</sup>	608	567



GRANTEE	From	GRANTOR	Book	Page
Lank,	Edward H. <sup>etal</sup>	Carlton W. Jones <sup>etal</sup>	611	136
Light,	Ethel <sup>attor in fact</sup>	Sally Jones <sup>etal</sup>	611	234
Lodoland,	Earl W. <sup>attor</sup>	Clarence B. Holt <sup>attor</sup>	611	437
Lloyd,	Elizabeth E. <sup>attor</sup>	William E. Lloyd Jr. <sup>attor</sup>	611	681
Legates,	Ethel C. <sup>etal</sup>	Jennie H. J. Hayton	613	81
Lank,	Eva B. <sup>etal</sup>	Mary H. Lank	613	206
Lynonico,	Elaine <sup>etal</sup>	David J. Kettich <sup>etal</sup>	613	593
Rayton,	Edna C. <sup>etal</sup>	John A. Moore Jr. <sup>etal</sup>	614	14
Lang,	Eldred H. <sup>etal</sup>	Marian P. Bryan <sup>etal</sup>	614	63
Lanimore,	Edwina H. <sup>etal</sup>	Frederick B. Thomas, Jr. <sup>etal</sup>	616	215
Lane,	Etta	Lula P. Heltine <sup>etal</sup>	616	308
Lingo,	Ernest J. <sup>etal</sup>	Audrey Ingle	616	533
Lankford,	Elizabeth <sup>etal</sup>	Winfield Weldon Hayes, Jr. <sup>etal</sup>	619	4
Lathbury,	Ernest C. <sup>etal</sup>	Earl D. Hudson <sup>etal</sup>	619	203
Lambden,	Eleanor D. <sup>etal</sup>	Harold R. Downey	619	792
Littleton,	Elizabeth J. <sup>etal</sup>	Commissioners of Lewes	619	1071
Lamberth,	Ernest S. <sup>etal</sup>	North Shore Development, Inc.	621	30
Lamberth,	Ella T. <sup>etal</sup>	North Shore Development, Inc.	621	30
Lynch,	Elaine B. <sup>etal</sup>	Vinyl L. Lynch <sup>etal</sup>	621	643
Layton,	Elizabeth E. <sup>etal</sup>	Flora M. Vickers	622	256
Lingo,	Eleanor Lynch <sup>etal</sup>	Fulton R. Thomas <sup>etal</sup>	622	434
Layton,	Ethel <sup>etal</sup>	State of Delaware	622	695
London,	Ethel B. <sup>etal</sup>	Elinor J. Lawell <sup>attor in fact</sup>	623	548
Lynam,	Eleanor B. <sup>etal</sup>	Harvey E. Melson <sup>etal</sup>	623	744
Layton,	Elmer C. <sup>etal</sup>	Doris R. Townsend <sup>etal</sup>	623	901
Lathbury,	Elsie M. <sup>etal</sup>	Edward S. Cordery <sup>etal</sup>	623	1015
Lockwood,	Edna Baker <sup>etal</sup>	William A. Lockwood	623	1098
Lockwood,	Earl E. <sup>etal</sup>	Far-mor Corporation	624	67
London,	Ethel B. <sup>etal</sup>	Anderson Stokes, Inc.	624	737
Lister,	Eva E. <sup>etal</sup>	Marian P. Bryan	626	248
Lee,	Elizabeth A. <sup>etal</sup>	Maul & Maul, Trustees	626	432

GRANTEE

From

GRANTOR

Book

Page

BLANK  
PAGE

GRANTEE	From	GRANTOR	Book	Page
Long,	Florence L.	John L. Cannon <sup>et al</sup>	435	115
Long,	Francis E.	Sussex Shores Realty Co. <sup>et al</sup>	436	210
Leffler,	Francis L.	Ethel R. Greaves <sup>et al</sup>	436	241
Howe,	Florence M.	Roland F. Brittingham <sup>et al</sup>	442	522
Long,	Francis J.	Robert S. Long, Jr. <sup>et al</sup>	443	17
Heller,	Francis E.	Eleanor M. Miskalajczak <sup>et al</sup>	443	421
Long,	Francis J.	Sussex Trust Co. <sup>et al</sup>	444	35
Lynch,	Flossie S.	Horace H. Sirman <sup>et al</sup>	444	551
Lynch,	Frank M.	Joshua L. Beauchamp <sup>et al</sup>	446	59
Hombards,	Frank A.	Irwin J. Massey <sup>et al</sup>	447	482
Lynch,	Francis E.	Ruth E. Wilkins <sup>et al</sup>	448	118
Lynch,	Franklin Edward	L. D. Caulk Company <sup>et al</sup>	449	405
Heller,	Francis E.	Robert E. Leslie <sup>et al</sup>	449	466
Lewis,	Francis	Hester C. Newton <sup>et al</sup>	451	335
Leffler,	Francis L.	South Bethany Corp. <sup>et al</sup>	457	66
Long,	Francis J.	Clarence P. Marvel <sup>et al</sup>	458	384
Luzbie,	F. Jack	Louis J. Nobles <sup>et al</sup>	461	22
Long,	Florence L.	Thomas A. Jevgg <sup>et al</sup>	462	244
Lofland,	Fred,	Robert E. Osborn <sup>et al</sup>	462	595
Hane,	Flossie	Daniel J. Hayton <sup>Trustee</sup>	466	252
Hittman,	Fred	Leoduch Komorowski <sup>et al</sup>	467	233
Hane,	Flossie B.	Charles R. Torbert <sup>et al</sup>	467	546
Long,	Francis E.	Sussex Shores Realty Co. <sup>et al</sup>	472	464
Lofland,	Fred	Robert E. Osborne <sup>et al</sup>	473	552
Lynch,	Flossie S.	Ermon J. Sirman	479	387
Long,	Frank M.	Grace Evelyn Cramblet <sup>et al</sup>	479	427
Link,	Florence O.	George J. Schulz <sup>et al</sup>	480	538
LeKates,	Frank	South Bethany Corp. <sup>et al</sup>	481	57
Lynch,	Florence J.	Blanche de C. Keaveny	488	477
Lieber,	Fred	William Meyer	492	297
Layton,	Francis O.	Catherine J. Holland	493	293
Lynch,	Fred	Evaleak H. Bant <sup>et al</sup>	493	315
LeKates,	Frank	William Ralph Smith <sup>et al</sup>	494	535
Hane,	Flossie	George H. Carey <sup>et al</sup>	495	153
Lehmann,	Frederick A.	State of Delaware	496	13
Lynch,	Emuel A.	C. Joseph Couelman <sup>et al</sup>	497	389
Long,	Florence L.	Charles H. O'Brien <sup>et al</sup>	498	340
LeComte,	Frederick C.	George M. Bunker <sup>et al</sup>	499	148
Lewis,	Faytta J.	Ruth E. Wilkins	501	389
Legaye,	Florence P.	Ernest E. Adams <sup>et al</sup>	502	212

GRANTEE	From	GRANTOR	Book	Page
Lehmann, <sup>atly. in. Dat</sup> Frederick A.		Margaret S. Decker	503	578
Lynch, Fred E.		James M. Funnell, Jr. <sup>atly.</sup>	511	359
Lynch, Florence J.		William J. Lynch, Jr. <sup>atly.</sup>	511	523
Long, Florence L.		Arni Melvin Hamstad <sup>atly.</sup>	512	157
Lappen, Frank L.		Kenneth J. Winters <sup>atly.</sup>	512	333
Lankford, Fred H.		James D. Stuart <sup>atly.</sup>	512	551
Long, Florence L.		William H. Smith <sup>atly.</sup>	521	67
Lynch, Sulton J.		Ralph W. Koch <sup>atly.</sup>	521	259
Lehmann, Frederick A.		State of Delaware	527	93
Lynch, Sulton J.		Indian River Hatchery, Inc.	529	83
Lueatams, Florence		Buena E. Newcomb	529	544
Lauridsen, Frederick W.		Leates & Company, Inc.	530	227
Lauridsen, Frederick W.		Delmar Warehouse Corp.	530	566
Lewis, Fayette V.		Ruth E. Wilkins	532	530
Lewis, Fayette V.		Arnie Phillips, <sup>atly.</sup>	532	532
Looney, Franklin S.		George R. Edgerton	533	466
Lane, Flossie <sup>atly.</sup>		Edward L. Croy <sup>atly.</sup>	535	482
Lynch, Florence J.		Harry W. Lynch, Jr. <sup>atly.</sup>	539	510
Lynch, Faye <sup>atly.</sup>		Irene M. Dausyetal	542	293
Long, Frank M.		Humbors Feed Service, Inc.	545	84
Lewis, Francis J.		Le Roy B. Trutt, <sup>atly.</sup>	547	95
Lane, Flossie <sup>atly.</sup>		Virginia D. Graham <sup>atly.</sup>	547	360
Lane, Flossie <sup>atly.</sup>		Virginia D. Graham <sup>atly.</sup>	547	363
Lauridsen, Frederick W.		Ralph S. Baker	548	617
Lloyd, Florence M.		John R. Ponsell, Jr. <sup>atly.</sup>	549	1
Lankford, Floyd J.		Lafayette J. Hastings	552	319
Lelder, Frederick C.		Eleanor R. Bartholomew	552	668
Long, Francis E.		Kathryn B. Grenoble	553	77
Lehmann, Frederick A.		State of Delaware	553	268
Lake, Frederick E.		Harry Frankel <sup>atly.</sup>	553	322
Lank, Florence M.		Seabreeze, Inc.	554	629
Luthausen, Frank <sup>atly.</sup>		Modern Cemetery Company	556	663
Lynch, Felix <sup>atly.</sup>		Archie J. Daniels <sup>atly.</sup>	557	606
Lewis, Fredie N.		Pearle Watson <sup>atly.</sup>	562	136
Lutkevage, Frank W.		Seabreeze, Inc.	564	157
Lewis, Sulton, Jr.		Augustus H. Dingle <sup>atly.</sup>	564	528
Lynch, Felix W.		Commissioners of Taxes	568	219
Lowe, Faye <sup>atly.</sup>		Ruth W. Harrington	540	3
Lynch, Frank J.		John J. Cahalan, Jr. <sup>atly.</sup>	569	281
Lake, Frederick Edward		Elmer E. Lake	571	553
Lowe, Faye <sup>atly.</sup>		Ruth W. Harrington	540	3

GRANTEE	From	GRANTOR	Book	Page
Lundy,	Frances B. <sup>et al</sup>	Harry H. Isaac <sup>et al</sup>	572	136
Laurence,	Frank H. <sup>et al</sup>	Roland J. Ellis <sup>et al</sup>	576	629
Lehman,	Frederick A. <sup>et al</sup>	State of Delaware	579	516
Lots,	Frederick William <sup>et al</sup>	Edward R. Keenan <sup>et al</sup>	581	229
Lynch,	Samuel A. <sup>et al</sup>	Russell P. Ringenfeller <sup>et al</sup>	581	281
Lynch,	Samuel A. <sup>et al</sup>	Marquette Prefect <sup>et al</sup>	586	183
Layton,	Frank <sup>et al</sup>	J. Willis Webb <sup>et al</sup>	597	45
Lubert,	Florence A. <sup>et al</sup>	Roland N. Whaley <sup>et al</sup>	599	216
Lynch,	Fulton <sup>et al</sup>	John M. Reese <sup>et al</sup>	600	383
Lynch,	Flossie J. <sup>et al</sup>	Kerney A. Lynch <sup>et al</sup>	603	60
Laurence,	Frank H. <sup>et al</sup>	Roland J. Ellis <sup>et al</sup>	603	117
Lutz,	Francis J. <sup>et al</sup>	Samuel Vari <sup>et al</sup>	605	462
Lynch,	Florence A. <sup>et al</sup>	Carlton W. Jones <sup>et al</sup>	611	136
Layton,	Florence P. <sup>et al</sup>	Lorens B. Brittingham <sup>et al</sup>	611	294
Lynch,	Felix W. <sup>et al</sup>	Commissioners of Taxes	613	620
Lehmann,	Frederick A. <sup>et al</sup>	State of Delaware	614	22
Licates,	Flossie J. <sup>et al</sup>	Rodolphe J. Nelson	615	186
Lawrence,	Frederick J. <sup>et al</sup>	Ueta Lawrence <sup>et al</sup>	616	591
Layton,	Francis P. <sup>et al</sup>	H. Richard Goodley <sup>et al</sup>	617	67
Littleton,	Frederick <sup>et al</sup>	Joseph Dittsch	617	361
Libby,	Florence J. <sup>et al</sup>	Genie H. J. Layton	617	494
Lathbury,	Frank Edward <sup>et al</sup>	Chester K. Richards <sup>et al</sup>	618	406
Layton,	Florence E. <sup>et al</sup>	George W. Lynch <sup>et al</sup>	618	543
Lowry,	Fredie N. <sup>et al</sup>	Harry A. Lindale <sup>et al</sup>	619	63
LeBaye,	Florence P. <sup>et al</sup>	Ellen Boyce	619	910
Low,	Faye J. <sup>et al</sup>	James S. Hastings <sup>et al</sup>	622	775
Lynch,	Frank J. <sup>et al</sup>	Commissioners of Taxes	623	789
Lynch,	Samuel <sup>et al</sup>	Shessey Investment Co.	626	353

John





GRANTEE		From	GRANTOR	Book	Page
Legates,	Garrett		Herbert Drandorff <sup>stus</sup>	433	142
Lake,	George P. <sup>stus</sup>		Bruce M. Miller <sup>stus</sup>	436	127
Leroy,	George P. <sup>stus</sup>		Bethany Realty, Inc. <sup>stus</sup>	437	288
Lodolace,	John C. <sup>stus</sup>		Robert Beile <sup>stus</sup>	437	572
Lynch,	Grace J. <sup>stus</sup>		Donald J. Taylor <sup>stus</sup>	439	410
Lafferty,	George S. J. <sup>stus</sup>		Roland J. S. Marsh <sup>stus</sup>	440	118
Ligan,	George J. <sup>stus</sup>		Falltree Realty Company, Inc. <sup>stus</sup>	441	499
Lowe,	Granville D. <sup>stus</sup>		Sewell G. Moore <sup>stus</sup>	443	111
Lord,	George W. <sup>stus</sup>		Bridgeville Cemetery Assoc. <sup>stus</sup>	443	334
Lucas,	Gloria L. <sup>stus</sup>		William J. Hopkins, Jr. <sup>stus</sup>	443	353
Layton,	George W. <sup>stus</sup>		George W. Wilson <sup>stus</sup>	445	257
Lynch,	George W.				
	has George W. Lynch Company		Discharge of Bankrupt	451	296
Liefeld,	Grace M.		Liefeld Car, Truck and Throat Hospital, Inc. <sup>stus</sup>	451	558
Lynch,	Gladya W. <sup>stus</sup>		H. Ernest Conwell <sup>stus</sup>	455	98
Lewis,	Grace S. <sup>stus</sup>		Ethel S. Colgan <sup>stus</sup>	455	293
Lee,	Giles Willie <sup>stus</sup>		Frank Wilson <sup>stus</sup>	459	571
Lloyd,	J. Elizabeth <sup>stus</sup>		Nathaniel M. Conway <sup>stus</sup>	461	244
Lynch,	George W. <sup>stus</sup>		Richard James Maurer <sup>stus</sup>	461	589
Lee,	Giles Willie <sup>stus</sup>		Frank Wilson <sup>stus</sup>	463	81
Larsen,	Gladya J. <sup>stus</sup>		Anna A. Short	467	150
Layton,	Bertrude W. <sup>stus</sup>		Mildred H. Shipley	467	514
Lord,	George W. <sup>stus</sup>		Robert P. Layton Company, Inc. <sup>stus</sup>	468	161
Littleton,	George E. <sup>stus</sup>		Sallie C. Littleton <sup>stus</sup>	468	289
Lloyd,	Bertrude W. <sup>stus</sup>		Walter McNelly <sup>stus</sup>	469	490
Landraat,	Gerda A. <sup>stus</sup>		John H. Wilson <sup>stus</sup>	470	126
Le Gates,	Garrett <sup>stus</sup>		Walter McNelly <sup>stus</sup>	470	382
Lynch,	Grace C. <sup>stus</sup>		Edna M. Springer <sup>stus</sup>	477	287
Littleton,	George J. <sup>stus</sup>		Aubrey R. Ordley <sup>stus</sup>	479	230
Littleton,	George J. <sup>stus</sup>		Alfred D. Lewis <sup>stus</sup>	481	265
Long,	Harrison J. <sup>stus</sup>		Roland A. Hudson <sup>stus</sup>	481	463
Long,	Glenda Jean <sup>stus</sup>		Sallie M. Baker <sup>stus</sup>	482	414
Larsen,	Gladya J. <sup>stus</sup>		Carl Rust <sup>stus</sup>	483	514
Lynch,	George E. <sup>stus</sup>		Rodney Lynch <sup>stus</sup>	484	519
Lowe,	George J. Jr. <sup>stus</sup>		Laura E. Lowe <sup>stus</sup>	488	553
Landraat,	Gerda A. <sup>stus</sup>		David J. Pettick <sup>stus</sup>	496	573
Lapinsky,	Gerard A. <sup>stus</sup>				
	has Lapinsky Brothers		William M. Taylor <sup>stus</sup>	498	216
Lowry,	Garnet A.		Allie M. Long	499	69

GRANTEE	From	GRANTOR	Book	Page
Lenhoff	George <sup>et al</sup>	Albino L. <sup>et al</sup> Ners	501	295
Leister,	Guy <sup>et al</sup> Overhart	Boyd L. <sup>et al</sup> Stock	502	132
Landzaat,	Gerda <sup>et al</sup> A.	John N. <sup>et al</sup> Wilson	502	504
Lots,	George <sup>et al</sup>	Bethany <sup>et al</sup> Realty, Inc.	507	372
Layton,	Gladis <sup>et al</sup> Marie	Roland J. <sup>et al</sup> West, Guardian	508	130
Lynchon,	Albert <sup>et al</sup>	Winford Y. <sup>et al</sup> Palmer	508	215
Lynch,	George <sup>et al</sup> N.	Norman M. <sup>et al</sup> Justice	508	497
Lynel,	George <sup>et al</sup> N.	Ralph H. <sup>et al</sup> West	511	508
Logan,	George <sup>et al</sup>	Elsie R. <sup>et al</sup> Buckwalter	521	247
Lewis,	Samet <sup>et al</sup> A.	Hattie E. <sup>et al</sup> Single	527	351
Lorenz,	Herard <sup>et al</sup> Raymond	Elizabeth <sup>et al</sup> Barney Layton	527	502
Lofballs,	Gordon <sup>et al</sup>	Record of <sup>et al</sup> Condominium	525	489
Lowe,	George <sup>et al</sup> R.	Trust <sup>et al</sup> Company	532	64
Lynel,	Gladis <sup>et al</sup> M.	Edgewater <sup>et al</sup> Acres, Inc.	532	279
Lynel,	Gladis <sup>et al</sup>	Vance A. <sup>et al</sup> McCabe	533	250
Lynchon,	G. <sup>et al</sup> Stevens	William S. <sup>et al</sup> Ingram, Jr.	534	280
Lings,	Heraldine <sup>et al</sup> C.	Virginia S. <sup>et al</sup> Nichols	535	182
Loy,	Grace <sup>et al</sup> D.	George J. <sup>et al</sup> Schuly, Trust	535	339
Landzaat,	Gerda <sup>et al</sup> A.	M and W <sup>et al</sup> Holding Corporation	536	491
Lynch,	Grace <sup>et al</sup> N.	J Walter <sup>et al</sup> Carmean	537	317
Lucas,	Gloria <sup>et al</sup>	Edward S. <sup>et al</sup> Villalon	539	232
Lucas,	Gloria, <sup>et al</sup>	Edam <sup>et al</sup> Enoch, et al	539	594
Lord,	George <sup>et al</sup> J.	Richard J. <sup>et al</sup> Lynam	540	48
Lynch,	Gladis <sup>et al</sup> M.	S. Elizabeth <sup>et al</sup> McKnight	547	327
Litchford,	Grace <sup>et al</sup> E.	Bertha Lee <sup>et al</sup> Wiley	547	386
Littleton,	Gene <sup>et al</sup> R.	James L. <sup>et al</sup> Hastings	547	369
Lynel,	Grace <sup>et al</sup> H.	Everett <sup>et al</sup> Lewis Gray, Jr.	548	428
Legates,	Garrett <sup>et al</sup> H.	Nantuxoke <sup>et al</sup> Real Estate Co.	549	577
LaCourt,	Gladis <sup>et al</sup> M.	Mildred L. <sup>et al</sup> Parsons	553	35
Layfield,	Grace <sup>et al</sup> M.	Eastern <sup>et al</sup> Poultry Farms, Inc.	553	226
Layfield,	Grace <sup>et al</sup> M.	Robert W. <sup>et al</sup> Funnell	553	280
Layfield,	Grace <sup>et al</sup> M.	Robert W. <sup>et al</sup> Funnell	553	282
Layfield,	Grace <sup>et al</sup> M.	Robert W. <sup>et al</sup> Funnell	553	284
Layfield,	Grace <sup>et al</sup> M.	Robert W. <sup>et al</sup> Funnell	554	371
Lake,	George <sup>et al</sup> R.	Dr. Andrew <sup>et al</sup> H. Knox	557	222
Lowe,	Grace <sup>et al</sup> W.	Harvey E. <sup>et al</sup> Baker	559	157
Lynch,	Grace <sup>et al</sup> H.	Robert W. <sup>et al</sup> Funnell, et al	560	479
Lohsen,	George <sup>et al</sup> C.	Henrietta <sup>et al</sup> D. Barker	561	33
Layton,	George <sup>et al</sup> A.	Richard S. <sup>et al</sup> Andrews	561	172
Legates,	Granville <sup>et al</sup> R.	James E. <sup>et al</sup> Dutton, Jr.	562	97

GRANTEE	From	GRANTOR	Book	Page
Lehman,	Grace <sup>etal</sup>	James M. Lehman <sup>etal</sup>	562	554
Louie,	Granville <sup>etal</sup>	Herbert Fletcher <sup>etal</sup>	565	399
Layton,	Gerald <sup>etal</sup>	Lakelawn Estates, Inc. <sup>etal</sup>	566	82
Long,	Gary <sup>etal</sup>	Howard J. Hood, Jr. <sup>etal</sup>	566	272
Louie,	George P. <sup>etal</sup>	Francis Lee O'Neal <sup>etal</sup>	568	172
Lynch,	Gladys W. <sup>etal</sup>	Modern Cemetery Co. <sup>etal</sup>	568	371
Littleton,	George J. <sup>etal</sup>	Alfred D. Lewis <sup>etal</sup>	568	691
Louie,	Grace <sup>etal</sup>	William E. Louie <sup>etal</sup>	569	337
LaCour,	Gladys M. <sup>etal</sup>	Doris E. Ellis <sup>etal</sup>	569	577
Layfield,	Grace M. <sup>etal</sup>	Robert W. Sunnell <sup>etal</sup>	572	182
Layfield,	Grace M. <sup>etal</sup>	113 Diner, Inc. <sup>etal</sup>	572	189
Layfield,	Grace M. <sup>etal</sup>	Ethel Mitchell <sup>etal</sup>	572	191
Layfield,	Grace M. <sup>etal</sup>	Ethel Mitchell <sup>etal</sup>	572	193
Legates,	Garrett W. <sup>etal</sup>	Samuel J. Robinson <sup>etal</sup>	572	618
Lobelace,	Gen Colonel J. <sup>etal</sup>	Daisy McFadden Hartzell <sup>etal</sup>	574	21
Lampley,	George M. <sup>etal</sup>	Charles B. Carter <sup>etal</sup>	577	403
Louie,	Grace <sup>etal</sup>	William E. Louie, Jr. <sup>etal</sup>	578	388
Leong,	George <sup>etal</sup>	Thomas J. Yanta <sup>etal</sup>	579	282
Leohard,	George J. <sup>etal</sup>	E. Brady Humphreys <sup>etal</sup>	580	19
Littleton,	George <sup>etal</sup>	Josiah Edgar Phillips <sup>etal</sup>	582	200
Layton,	Gerald J. <sup>etal</sup>	Hugh R. Gibb <sup>etal</sup>	582	427
Louie,	George J. <sup>etal</sup>	Commissioner of Deeds <sup>etal</sup>	583	141
Lee,	Gladys Day <sup>etal</sup>	Mary Jane Payne <sup>etal</sup>	583	354
Lord,	George J. <sup>etal</sup>	Les B. Heath <sup>etal</sup>	584	461
Lafferty,	Grace <sup>etal</sup>	Richard Marvin Ingram <sup>etal</sup>	585	305
Louie,	George Thomas Jr. <sup>etal</sup>	Joseph B. Zullo, Sr. <sup>etal</sup>	585	373
Land,	Sally April <sup>etal</sup>	North Shoes, Inc. <sup>etal</sup>	587	448
Lawson,	Grover H. <sup>etal</sup>	Pokolok Bicycle & Realty Co. <sup>etal</sup>	588	531
Lloyd,	Gertrude W. <sup>etal</sup>	Joseph B. Lord, Jr. <sup>etal</sup>	595	43
Littleton,	Genevieve A. <sup>etal</sup>	Joseph B. Collins <sup>etal</sup>	595	399
Louie,	Georgia V. <sup>etal</sup>	Alton B. Cordrey <sup>etal</sup>	598	355
Lgnas,	George W. <sup>etal</sup>	Charles R. Huston <sup>etal</sup>	600	57
Lourey,	Gentry L. <sup>etal</sup>	J. Leighton Joseph <sup>etal</sup>	600	364
Long,	Grace D. <sup>etal</sup>	Homer H. Pepper <sup>etal</sup>	600	385
Lugar,	George <sup>etal</sup>	Clarence J. Moore <sup>etal</sup>	602	578
Livering,	Grace M. <sup>etal</sup>	Adam M. Werner <sup>etal</sup>	605	30
Lindley,	Gay <sup>etal</sup>	Hugh Y. Rienhoff <sup>etal</sup>	605	222
Lynch,	George W. <sup>etal</sup>	Judges Trust Co. <sup>etal</sup>	611	194
Lukowsky,	Berhard H. <sup>etal</sup>	E. F. D., Inc. <sup>etal</sup>	613	505
Layton,	George A. <sup>etal</sup>	John A. Moore, Jr. <sup>etal</sup>	614	14

GRANTEE		From	GRANTOR	Book	Page
Leighty,	George B. <sup>et ux</sup>		Charles H. Saulsbury <sup>et ux</sup>	617	363
Littlefield,	George H. <sup>et ux</sup>		Burke L. Adams <sup>et al</sup>	618	583
Lock,	Gregory J. <sup>et ux</sup>		D. F. D. Inc.	618	605
Lynch,	George H.		Paul H. Bryan, Sheriff	619	610
Lalic,	Ray D. <sup>et ux</sup>		Alice H. Burbage	621	1187
Lock,	Gregory J. <sup>et ux</sup>		D. F. D., Inc.	623	165
Lophon,	G. Stevens <sup>et al</sup>		Joseph H. Cuttymen <sup>et al</sup>	623	698
Lalic,	Ray Daniel <sup>et ux</sup>		Alice B. Burbage	623	775
Lynch,	Madys M. <sup>et ux</sup>		Bruce M. Richards <sup>et ux</sup>	624	258
Lofland,	Madys Deputy		Anna S. Nigman	627	405

GRANTEE	From	GRANTOR	Book	Page
Lane	Hazel J. <sup>stal</sup>	William J. Hope <sup>stal</sup>	432	200
Little	Helen <sup>stal</sup>	Lawrence C. Elliott <sup>stal</sup>	432	304
Little	Helen <sup>stal</sup>	Clarence E. Burton <sup>stal</sup>	432	306
Littleton	Nilda Mae <sup>stal</sup>	James W. Bennett <sup>stal</sup>	433	312
Ringenfeller	Helen <sup>stal</sup>	Marguerite Poynter <sup>stal</sup>	434	112
Leffler	Harold A. <sup>stal</sup>	Cathel R. Greaves <sup>stal</sup>	436	241
Lynch	Harold A. <sup>stal</sup>	Alice Osborne, <sup>stal</sup>	437	262
LeRoy	Helen R. <sup>stal</sup>	Bethany Realty, Inc. <sup>stal</sup>	437	288
Littleton	Nilda Mae <sup>stal</sup>	Claude L. Lease <sup>stal</sup>	439	51
LeCates	Harvey <sup>stal</sup>	State of Delaware <sup>stal</sup>	439	261
Lynch	Howard B. <sup>stal</sup>	Sarah Hester Clifton <sup>stal</sup>	439	343
Hank	H. Wilson <sup>stal</sup>	Mink Valley, Inc. <sup>stal</sup>	439	357
LeBosquet	Hope <sup>stal</sup>	Bethany Realty, Inc. <sup>stal</sup>	439	573
Lingo	Howard B. <sup>stal</sup>	Rose M. Whitehill <sup>stal</sup>	440	201
LeDemau	Hubert C. <sup>stal</sup>	Goldie H. Poynter, <sup>stal</sup>	440	464
Leach	Harry B. <sup>stal</sup>	Roberta C. Leffler <sup>stal</sup>	440	471
Lynch	Howard E. Jr. <sup>stal</sup>	Elwood M. Clendaniel <sup>stal</sup>	441	199
Hayton	Halstead P. <sup>stal</sup>	Edwin Roach <sup>stal</sup>	442	132
Lynch	Howard L. <sup>stal</sup>			
The Lynch & Cropper Bldg Co.		Ruth E. Wilkins <sup>stal</sup>	442	324
LeKites	Harry <sup>stal</sup>	Mollie Melvin LeKites <sup>stal</sup>	444	165
Lewis	Harmon D. <sup>stal</sup>	Margaret Dunning <sup>stal</sup>	444	335
LeCates	Howard W. <sup>stal</sup>			
The Hearn Contractors		Vernon E. Hastings <sup>stal</sup>	444	351
Lynch	Harry W. <sup>stal</sup>	Rehoboth Beach Young Peoples' Assn. <sup>stal</sup>	445	150
Lynch	Hazel <sup>stal</sup>	Letha M. Evans <sup>stal</sup>	445	163
Lynch	Howard L. <sup>stal</sup>	South Bethany Corp <sup>stal</sup>	446	38
Lloyd	Harriette A. <sup>stal</sup>	Lizzie Passwaters <sup>stal</sup>	447	281
LeBright	Helen <sup>stal</sup>	Viola Roberts <sup>stal</sup>	447	504
Lynch	Howard L. <sup>stal</sup>	South Bethany Corp <sup>stal</sup>	448	441
LeCates	Howard W. <sup>stal</sup>			
The Hearn Contractors		Ralph B. Herndon <sup>stal</sup>	449	171
Lynch	Homer W. <sup>stal</sup>	George J. Lynch, Jr. <sup>stal</sup>	449	325
Long	Helen M. <sup>stal</sup>	Ruth E. Wilkins <sup>stal</sup>	449	340
Light	Helen <sup>stal</sup>	Ruth E. Wilkins <sup>stal</sup>	449	362
LeCates	Harry B. <sup>stal</sup>	Charles R. Morningside <sup>stal</sup>	451	451
Lynch	Hardy W. <sup>stal</sup>	Mary L. Lynch <sup>stal</sup>	451	548
LeGates	Harvey <sup>stal</sup>	State of Delaware <sup>stal</sup>	452	98
Lasher	Hiram <sup>stal</sup>	J. Reynolds Jackson <sup>stal</sup>	452	262
Long	Harry <sup>stal</sup>	Houston White Co. <sup>stal</sup>	452	472
Rade	Howard Jr. <sup>stal</sup>	First National Bank of Seaford, Del. <sup>stal</sup>	454	489
Ram	Howard Jr. <sup>stal</sup>	First National Bank of Seaford, Del. <sup>stal</sup>	454	492

includ  
Aus. R. M.  
M. A. M.

GRANTEE		From	GRANTOR	Book	Page
Lynch,	Harrison W. <sup>stal</sup>		H. Ernest Conwell <sup>stal</sup>	455	98
Pennox,	Harry P. <sup>stal</sup>		Fenwick Island Company	455	326
Le Cates,	Howard W. <sup>stal</sup>				
Las Hearn Contractors			C. Angelo Dukes <sup>stal</sup>	455	411
Lowe,	Helen M. <sup>stal</sup>		Alberta S. Cleland <sup>stal</sup>	455	488
Lolland,	Henry O. <sup>stal</sup>		Joseph D. Short <sup>stal</sup>	456	418
Shaffer,	Harold A. <sup>stal</sup>		South Bethany Corp.	457	66
Hittleton,	Helen <sup>stal</sup>		Orlando J. Cooper, Jr. <sup>stal</sup>	457	284
Layton,	Halsted P. <sup>stal</sup>		George R. Hudson <sup>stal</sup>	458	25
Hittleton,	Hilda Long <sup>stal</sup>		Raymond E. Townsend <sup>stal</sup>	458	102
Le Cates,	Howard W. <sup>stal</sup>				
Las Hearn Contractors			Courtland Arlie Sipple, Jr. <sup>stal</sup>	459	508
Lloyd,	Helen C. <sup>stal</sup>		Arthur C. Talman <sup>stal</sup>	459	586
Lerman,	H. L. <sup>stal</sup>		The Peoples National Bank <sup>stal</sup>	461	309
Lare,	Harry H. <sup>stal</sup>		William J. Parizick <sup>stal</sup>	461	303
Long,	Hannah E. <sup>stal</sup>		Robert W. Tennell <sup>stal</sup>	461	450
Lyons,	Hall <sup>stal</sup>		Certificate of Condemnation	450	448
Hedenham, Herbert Stanley			Annie L. Tull <sup>stal</sup>	463	151
Hedenham, Herbert Stanley			Annie L. Tull <sup>stal</sup>	463	156
Le Cates,	Howard <sup>stal</sup>				
Las Hearn Contractors			Marion A. Tice <sup>stal</sup>	463	452
Le Bosquet,	Hope <sup>stal</sup>		Bethany Realty, Inc. <sup>stal</sup>	464	523
Lynch,	Howard D. <sup>stal</sup>		Joseph A. Corbi <sup>stal</sup>	466	113
Lane,	Howard <sup>stal</sup>		Daniel J. Layton <sup>Trustee</sup>	466	252
Lynch,	Howard B. <sup>stal</sup>		Isaac L. Bennett <sup>stal</sup>	466	393
Lane,	Howard F. <sup>stal</sup>		Charles R. Torbert <sup>stal</sup>	467	546
Lewis,	Helen <sup>stal</sup>		Mary Reed	470	217
Lynch,	Harry W. <sup>stal</sup>		Ella L. Pepper Humphrey <sup>stal</sup>	472	436
Lane,	Howard <sup>stal</sup>		Dr. Harrison E. Meekins <sup>stal</sup>	473	72
Rutinski,	Helen D. <sup>stal</sup>		Elmer Martin Vickers, Jr. <sup>stal</sup>	474	26
Lenz,	Hawthorne M. <sup>stal</sup>		W. Carlton Evans <sup>stal</sup>	474	355
Leah,	Hawthorne <sup>stal</sup>		Robert S. Keller <sup>stal</sup>	474	357
Lode,	Herbert B. <sup>stal</sup>		Bethany Realty, Inc.	476	293
Lowe,	Hazel B. <sup>stal</sup>		Bethany Realty, Inc. <sup>stal</sup>	476	293
Long,	Hannah <sup>stal</sup>		Wilson J. Powell <sup>stal</sup>	478	5
Lasher,	Hiram N. <sup>stal</sup>		Harper Feed Mills, Inc. <sup>stal</sup>	479	442
Lowe,	Helen <sup>stal</sup>		Addison E. Carey <sup>stal</sup>	480	74
Le Cates,	Helen L. <sup>stal</sup>		South Bethany Corp.	481	57
Lawson,	Harvey H. <sup>stal</sup>		State of Delaware	483	224
Le Cates,	Harvey <sup>stal</sup>		State of Delaware	483	479



GRANTEE	From	GRANTOR	Book	Page
Layton,	Halsted P. <sup>stated</sup>	Layton & Layton, Inc.	484	347
Layton,	Halsted P. <sup>stated</sup>	Randolph W. Hughes <sup>stated</sup>	484	417
Litinski,	Helen D. <sup>stated</sup>	Walnut Realty Corp., Inc. <sup>stated</sup>	484	423
Littleton,	Horace W. <sup>stated</sup>	John J. Baker <sup>stated</sup>	488	113
Lynch,	Harry W. <sup>stated</sup>	Blanche del. Keweenaw <sup>stated</sup>	488	477
Lare,	Harry H. <sup>stated</sup>	Cyrus Alderson Tommons <sup>stated</sup>	488	532
Lasher,	Hiram M. <sup>stated</sup>	John G. Townsend, Jr. <sup>stated</sup>	492	257
L. Cates,	Howard W. <sup>stated</sup>	Melle H. Williams <sup>stated</sup>	492	339
Layton,	Halsted P. <sup>stated</sup>	United States of America <sup>stated</sup>	494	241
L. Kates,	Helen M. <sup>stated</sup>	William Ralph Smith <sup>stated</sup>	494	535
Lauer,	Henry <sup>stated</sup>	Vance McCabe <sup>stated</sup>	495	90
Lane,	Howard <sup>stated</sup>	George H. Carey <sup>stated</sup>	495	153
Lee,	Helen S. <sup>stated</sup>	Commissioners of Land <sup>stated</sup>	495	304
Lynch,	Harry W. <sup>stated</sup>	Jennie B. Gray Hard <sup>stated</sup>	496	241
Lehman,	Henry C. <sup>stated</sup>	Florence A. Wingate <sup>stated</sup>	498	329
Lasher,	Hiram M. <sup>stated</sup>	Certificate of Dissolution of Del. Poultry Laboratories <sup>stated</sup>	498	421
Lasher,	Hiram M. <sup>stated</sup>	Certificate of Dissolution of Del. Poultry Laboratories <sup>stated</sup>	498	421
Lipinski,	Helen <sup>stated</sup>	Harold W. Wagner <sup>stated</sup>	498	560
Lewis,	Harry C. <sup>stated</sup>	Ruth E. Wilkins <sup>stated</sup>	501	389
Lawson,	Harvey H. <sup>stated</sup>	Charles A. Doraway <sup>stated</sup>	502	428
Lewis,	Helen <sup>stated</sup>	Frank E. Calhoun <sup>stated</sup>	504	172
Liang,	Harold V. <sup>stated</sup>	Sussex Shore Realty Co. <sup>stated</sup>	504	536
Lynch,	Harry W. <sup>stated</sup>	Masonic Home Bldg. Inc. <sup>stated</sup>	506	57
Lare,	Howard Jr. <sup>stated</sup>	Mt. Calvary Methodist Church <sup>stated</sup>	506	470
Lafferty,	Helen M. <sup>stated</sup>	Esther M. Kirk <sup>stated</sup>	506	492
Lyle,	Harvey W. <sup>stated</sup>	Raymond L. Mariner <sup>stated</sup>	509	534
Lowers,	Harvey C. <sup>stated</sup>	George J. Schulz <sup>stated</sup>	511	323
Lowers,	Harvey C. <sup>stated</sup>	Viola B. Wiencki <sup>stated</sup>	511	327
Lynch,	Harry W. <sup>stated</sup>	William J. Lynch, II <sup>stated</sup>	511	529
Layton,	Halsted P. <sup>stated</sup>	George Robert Pittard <sup>stated</sup>	512	392
Lane,	Howard S. <sup>stated</sup>	Arthur Dean Betts <sup>stated</sup>	512	425
Lewis,	Helen C. <sup>stated</sup>	Alfred J. Strohmaier <sup>stated</sup>	512	453
Loffland,	Howard D. <sup>stated</sup>	State of Delaware <sup>stated</sup>	514	363
Lingenfelter,	Helen <sup>stated</sup>	Russell E. Gill <sup>stated</sup>	514	499
Lynch,	Helen M. <sup>stated</sup>	John H. McPherson <sup>stated</sup>	515	121
Loffland,	Henry O. <sup>stated</sup>	Randall G. Reynolds <sup>stated</sup>	515	207
L. Bates,	Harvey <sup>stated</sup>	State of Delaware <sup>stated</sup>	515	358
Lane,	Howard Jr. <sup>stated</sup>	Fred E. Savage <sup>stated</sup>	517	515

GRANTEE	From	GRANTOR	Book	Page
Lene	Howard Jr.	George J. Wate <sup>etal</sup>	517	512
Layton	Halsted P.	Elbridge B. Williams <sup>etal</sup>	519	332
Lennox	Harry P.	Mabel J. Murray	521	212
Lynck	Helle <sup>etal</sup>	Robert L. Taylor <sup>etal</sup>	523	44
Lewis	Harmon L.	Harvey J. Campen	523	206
Legates	Rorace <sup>etal</sup>	W. Glyn Newton <sup>etal</sup>	523	508
Lynch	Howard B.	Lillian E. Hickman <sup>etal</sup>	526	471
Layton	Halsted P.	Pyth E. Wilkins	529	75
Lighthope	Harold H.	Sussex Shores Realty Co.	530	211
Lewis	Harmon Allen	Harmon L. Lewis <sup>etal</sup>	532	205
Littleton	Hilda M.	Columbia Farms Corp.	532	359
Lewis	Harry E.	Ruth E. Wilkins	532	530
Lytan	Harold W. Jr.	McKenzie E. Phillips <sup>etal</sup>	534	334
Loffland	Harvey H.	Rita M. Trutt <sup>etal</sup>	535	240
Leates	Helen L.	Robert Floyd Burris <sup>etal</sup>	535	301
Long	H. Hert	George J. Schulz <sup>etal</sup>	535	339
Lane	Howard Sr.	Edward L. Ober <sup>etal</sup>	535	482
Lane	Howard Sr.	Raymond M. Lake <sup>Receiver of property</sup>	536	497
Loffland	Harvey Hugh	Gladya D. Loffland <sup>etal</sup>	537	83
Littleton	Hurley <sup>etal</sup>	Francis J. Long <sup>Trustee</sup>	537	186
Loffland	Henry O.	Kerschel E. Warren	539	176
Lynch	Harry W.	Harry W. Lynch, Jr. <sup>etal</sup>	539	510
Hundblad	Harry E.	Nantuxoke Real Estate Company	542	152
Long	H Grae <sup>etal</sup>	John S. Townsend, Jr.	542	297
Lockwood	Herman C.	Christian E. Mack <sup>etal</sup>	543	81
Lane	Howard	W. Howard Thompson <sup>Trustee</sup>	543	150
LeGates	Rorace <sup>etal</sup>	Jean Louis Newton <sup>etal</sup>	543	329
Loffland	Howard L.	State of Delaware	543	363
LeGates	Harvey	State of Delaware	545	258
Link	Henry J.	Harvey G. Marvel <sup>etal</sup>	546	235
Lane	Razel D.	Sea Shore Realty Corporation	546	580
Law	Harry W.	George B. Schreppler <sup>etal</sup>	547	309
Lane	Howard J.	Virginia D. Graham <sup>etal</sup>	547	366
Lane	Howard J.	Virginia D. Graham <sup>etal</sup>	547	363
Long	Harry O.	State of Delaware	547	594
Haber, Dr.	Ripam N.	State of Delaware	549	457
Laws	Rorace <sup>etal</sup>	Arthur R. Jones <sup>etal</sup>	551	192
Lynskey	Helen J.	Eldon G. Crane <sup>etal</sup>	551	298
LeCats	Herman L.	James M. Faulkner <sup>etal</sup>	552	84
Long	Helen H.	Stemuel A. Long <sup>etal</sup>	553	66

GRANTEE	From	GRANTOR	Book	Page
Loftus,	Helen <sup>etal</sup> C.	Paul C. Salmon <sup>etal</sup>	554	425
Lofland,	Howard <sup>etal</sup> H. S.	Norman L. Tate <sup>etal</sup>	554	464
Lane,	Howard F.	Robert S. D. Allen, <sup>etal</sup>	554	494
Legates,	Horace <sup>etal</sup>	Jean Louise Newton <sup>etal</sup>	555	857
Lancaster,	Helen Louise <sup>etal</sup>	Carl C. Smith, <sup>etal</sup> Sr.	556	223
Littleton,	Helen A. <sup>etal</sup>	Allen. Layton <sup>etal</sup>	560	277
Lane,	Howard, Jr. <sup>etal</sup>	Cannon Realty Corp. <sup>etal</sup>	560	698
Loftus,	Helen <sup>etal</sup>	Owelle E. Ouellet <sup>etal</sup>	562	103
Lewis,	Harry W. <sup>etal</sup>	Seabreeze, Inc. <sup>etal</sup>	565	618
LeViness,	Hildegard <sup>etal</sup>	Phoboch Bicycle Realty Co. <sup>etal</sup>	566	133
Leventry,	Helen <sup>etal</sup>	Amos F. McCabe <sup>etal</sup>	566	286
Lathbury,	Harry Charles <sup>etal</sup>	Frank C. Hickman <sup>etal</sup>	566	452
Loudew,	Henry M. <sup>etal</sup>	North Shores, Inc. <sup>etal</sup>	567	56
Lynch,	H. William <sup>etal</sup>	Modern Cemetery Co. <sup>etal</sup>	568	371
Le Gates,	Harvey <sup>etal</sup>	State of Delaware <sup>etal</sup>	571	520
Leska,	Harry John <sup>etal</sup>	Joseph J. Bryan <sup>etal</sup>	573	329
Lavaneta,	Henry <sup>etal</sup>	Fred Lofland <sup>etal</sup>	574	273
LeCompte,	Howard S. <sup>etal</sup>	Lillian LeCompte <sup>etal</sup>	575	176
LeCompte,	Howard S. <sup>etal</sup>	Ruth Wilkins <sup>etal</sup>	575	180
LeCates,	Harry B. <sup>etal</sup>	John W. Evans <sup>etal</sup>	575	227
Loftus,	Helen <sup>etal</sup>	Raymond J. Hickman <sup>etal</sup>	576	259
Loug,	Horace J. <sup>etal</sup>	Mydera Cemetery Company <sup>etal</sup>	577	151
Loube,	Helen <sup>etal</sup>	Helen M. Loube <sup>etal</sup>	579	687
Lowe,	Helen <sup>etal</sup>	Ralph V. Lowe <sup>etal</sup>	579	690
Loftus,	Helen C. <sup>etal</sup>	Robert R. Sherman <sup>etal</sup>	581	163
Lemnox,	Harry <sup>etal</sup>	Hurley W. Parker <sup>etal</sup>	581	622
Legates,	Harley <sup>etal</sup>	Victor S. Shaffer <sup>etal</sup>	584	282
Lobo,	Herla <sup>etal</sup>	William H. Derlekan <sup>etal</sup>	585	423
Lofland,	Harry V. <sup>etal</sup>	Sallie J. Gordy <sup>etal</sup>	586	649
Lingo,	Howard <sup>etal</sup>	Margie L. Grady <sup>etal</sup>	587	104
Lingo,	Howard <sup>etal</sup>	Ellie Lingo <sup>etal</sup>	587	107
LeViness,	Hildegard <sup>etal</sup>	Worldwide Investments Inc. <sup>etal</sup>	588	527
Lutz,	Herbert S. <sup>etal</sup>	Ellen C. S. Adair <sup>etal</sup>	589	237
Lane,	Howard Jr. <sup>etal</sup>	Howard F. Lane <sup>etal</sup>	590	214
Lasher,	Dr. Hiram N. <sup>etal</sup>	State of Delaware <sup>etal</sup>	591	261
Lypinski,	Helen <sup>etal</sup>	Paul J. Short Ladd <sup>etal</sup>	593	383
Lynch,	Homer <sup>etal</sup>	Seabreeze, Inc. <sup>etal</sup>	594	280
Lewis,	Helen Mae <sup>etal</sup>	Medford William Justice <sup>etal</sup>	594	665
Loftus,	Helen <sup>etal</sup>	Sussex Shores Realty Co. <sup>etal</sup>	594	651
Luber,	Henry York <sup>etal</sup>	William F. Feltenberger <sup>etal</sup>	595	383

GRANTEE		From	GRANTOR	Book	Page
Lasher	Hiram <sup>stal</sup> M.		Harry Paek - <sup>stal</sup>	597	433
Lemmon	Hazel <sup>stal</sup> J.		Harry Greenberg <sup>stal</sup>	599	79
Long	H. Threl <sup>stal</sup>		Horner H. Pepper <sup>stal</sup>	600	385
Le Gates	Harvey <sup>stal</sup>		State of Delaware	600	682
Lauth	Harold V. <sup>stal</sup>		James H. Lynek <sup>stal</sup>	601	224
Loftus	Helen <sup>stal</sup> C.		Idelone M. Gokler	602	11
Lewis	Helen <sup>stal</sup> J.		Everett Murray <sup>stal</sup>	606	1
Long	Hannah E. <sup>stal</sup>		Frederick F. Gubashiney <sup>stal</sup>	606	381
Le Cates	Hilda M. <sup>stal</sup>		John L. Briggs & Co.	608	159
Loftus	Helen <sup>stal</sup> C.		Paul B. Morin <sup>stal</sup>	611	17
Lightstep	Harold H. <sup>stal</sup>		Bethany Beach Improvement Co.	612	563
Lauchaire	Helen <sup>stal</sup> E.		Calvin Budd Wimbrough <sup>stal</sup>	612	592
Lowe	Harry <sup>stal</sup>		Alton C. Lankford <sup>stal</sup>	612	657
Hodge	Hiram no. 2, A.O.F. & A.M. <sup>stal</sup>		Charles F. Mook <sup>stal</sup>	613	1
Lebo	Herle <sup>stal</sup> S.		Charles Edward Adkins <sup>stal</sup>	614	617
Lecater	Nanny W. <sup>stal</sup>		Rodolphe S. Melson <sup>stal</sup>	615	186
Liska	Neddy <sup>stal</sup>		Gloria Liska Farley <sup>stal</sup>	616	445
Long	Hannah E. <sup>stal</sup>		W. Carroll Beatty <sup>stal</sup>	622	1850
Lockerman	Hannah H. <sup>stal</sup>		J. Vaughn Lockerman	623	580
Lennon	Hazel C. <sup>stal</sup>		Josephine E. Walter	623	798
Lightstep	Harold H. <sup>stal</sup>		William F. Short, Jr. <sup>stal</sup>	625	228
Anderson	Harry <sup>stal</sup>		Charles Edward Adkins <sup>stal</sup>	625	233
Lofland	Harvey J. <sup>stal</sup>		Anna S. Nigman	627	405

GRANTEE		From	GRANTOR	Book	Page
Lewis,	Ira		John M. Grieger <sup>stat</sup>	434	138
Lusk,	Ida J. <sup>stat</sup>		Roberta E. Lathbury <sup>stat</sup>	440	471
Loffredo,	Iris <sup>stat</sup>		William H. Parsons <sup>stat</sup>	442	590
Larrimore,	Irene <sup>stat</sup>		Mira R. Perry <sup>stat</sup>	452	110
Lewis,	Ira		William E. Taylor <sup>stat</sup>	454	907
Lathbury,	Iona <sup>stat</sup>		James H. Hudson <sup>stat</sup>	454	315
Larrimore,	Irene <sup>stat</sup>		Nicholas J. Silverson <sup>stat</sup>	455	425
Lynch,	Isabel <sup>stat</sup>		Sarah A. Lillis <sup>stat</sup>	456	71
Lewis,	Ira		Frances Capor <sup>stat</sup>	457	178
Le Compte,	Irma <sup>stat</sup>		Claude W. Gibson <sup>stat</sup>	461	313
Loken,	Ivan		William J. Waller <sup>stat</sup>	461	540
Lewis,	Ira		Fred B. Wilkerson <sup>stat</sup>	464	271
Lewis,	Ira		Harley G. Hastings <sup>stat</sup>	470	102
Lathbury,	Iona <sup>stat</sup>		Harley P. White <sup>stat</sup>	470	297
Larson,	Ivy M. <sup>stat</sup>		Leona E. Joseph	476	1
Lord,	Iva <sup>stat</sup>		Thomas H. Turner	476	127
Lusk,	Ida		Harry B. Lusk <sup>stat</sup>	480	37
Lynch,	Irene <sup>stat</sup>		South Bethany Corp	481	557
Lewis,	Ira <sup>att'y-in-fact</sup>		Rebecca A. Paul	491	219
Lewis,	Ira		Paul J. Henry <sup>stat</sup>	498	237
Long,	D. W. & Son		James H. Hall <sup>stat</sup>	498	411
Lavachia,	Irene <sup>stat</sup>		Dorothy A. Hall <sup>stat</sup>	499	308
Laughery,	Ira <sup>stat</sup>		Reba McCrea <sup>stat</sup>	508	353
Leates,	Ivan <sup>stat</sup>		Carlton Branch, Whaley <sup>stat</sup>	514	433
Long,	Ivy <sup>stat</sup>		George H. Woolley <sup>stat</sup>	516	211
Lenart,	Ivan <sup>stat</sup>		Elmer J. Quillen <sup>stat</sup>	523	385
Lynch,	Irene <sup>stat</sup>		Wilbert Hocker <sup>stat</sup>	528	102
Lavachia,	Irene <sup>stat</sup>		Margaret Dunning	533	101
Long,	Isaac M. <sup>stat</sup>		John G. Townsend <sup>stat</sup>	542	297
Lacurts,	Ida M. <sup>stat</sup>		Rouder H. Mitchell <sup>stat</sup>	554	373
Lathbury,	Iona <sup>stat</sup>		William H. Savage <sup>stat</sup>	556	171
Lenart,	Dr. Ivan <sup>stat</sup>		Andrew Hassell <sup>stat</sup>	556	300
Leuthausen,	Irene M. <sup>stat</sup>		Modern Cemetery Co.	556	663
Larrimore,	Ingeborg <sup>stat</sup>		Rolls Holder <sup>stat</sup>	557	699
Lathbury,	Iona <sup>stat</sup>		James H. Hudson <sup>stat</sup>	568	224
Lathbury,	Iona <sup>stat</sup>		Ruth A. Morris <sup>stat</sup>	577	62
Loken,	Ivan W. <sup>stat</sup>		Jesse F. Jones <sup>stat</sup>	589	418
Lane,	Irene <sup>stat</sup>		George Collins <sup>stat</sup>	590	346
Lord,	Iva <sup>stat</sup>		Thomas H. Turner	594	395
Little,	Irene L. <sup>stat</sup>		Walter Roach & Son <sup>stat</sup>	619	504

GRANTEE

From

GRANTOR

Book

Page

BLANK  
PAGE



GRANTEE	From	GRANTOR	Book	Page
Landis,	John C. <sup>stat</sup>	Lucia M. Heilmann <sup>stat</sup>	432	429
Lingo,	John Floyd <sup>stat</sup>	Walter A. Gordy <sup>stat</sup>	434	391
Lebes,	Jessie J. <sup>stat</sup>	Herbert M. Hazard <sup>stat</sup>	434	522
Lank,	Joseph M. <sup>stat</sup>	Otto Dickerson <sup>stat</sup>	434	558
Long,	John J. <sup>stat</sup>	Stephen W. Swartz <sup>stat</sup>	435	289
Lyell,	Joseph B. <sup>stat</sup>	Charles M. Howard <sup>stat</sup>	435	532
Leventhal,	Joseph B. <sup>stat</sup>	James O. Muir <sup>stat</sup>	437	417
Lowe,	Jane B. <sup>stat</sup>	Irving C. Hillis <sup>stat</sup>	439	595
Lynns,	J. Howard <sup>stat</sup>	Sigmund S. Stewart <sup>stat</sup>	440	143
Lekites,	Joseph B. <sup>stat</sup>	Norman D. Newcomb <sup>stat</sup>	440	292
Lewis,	Jack <sup>stat</sup>	E. J. de Pont de Nemours & Co. <sup>stat</sup>	440	515
Lank,	Joseph M. <sup>stat</sup>	Joseph C. Waples <sup>stat</sup>	441	257
LeBright,	Josephine A. <sup>stat</sup>	James H. Betts <sup>stat</sup>	441	515
Latchum,	James H. <sup>stat</sup>	John A. Hobbs <sup>stat</sup>	442	69
Layton,	Jennie H. <sup>stat</sup>	Edwin Roach <sup>stat</sup>	442	132
Lurgan,	John P. <sup>stat</sup>	Lucius J. Fox <sup>stat</sup>	442	276
Lowe,	James M. <sup>stat</sup>	Roland F. Brittingham <sup>stat</sup>	442	522
Lynch,	Jean M. <sup>stat</sup>	Oliver B. Morris, Jr. <sup>stat</sup>	443	139
Lucas,	Joseph A. <sup>stat</sup>	William J. Hopkins, Jr. <sup>stat</sup>	443	353
Lord,	Joseph B. 3rd <sup>stat</sup>	Joseph B. Lord, Jr. <sup>stat</sup>	443	583
Layton,	James Knuckles <sup>stat</sup>	Luther Williamson <sup>stat</sup>	445	37
Lynch,	Joseph J. <sup>stat</sup>			
Has Lynch & Burtage		Glen H. Lynch	445	275
Layton,	James <sup>stat</sup>	Emily R. Cooling	445	587
Lee,	James E. Jr. <sup>stat</sup>	Joseph D. Short <sup>stat</sup>	445	599
Larimore,	Janet M. <sup>stat</sup>	State Liquor Stores, Inc. <sup>stat</sup>	446	91
Lane,	J. Gordon <sup>stat</sup>	Selbyville Poultry Co., Inc. <sup>stat</sup>	446	93
LeBates,	James S. <sup>stat</sup>	George W. White <sup>stat</sup>	446	339
Lukens,	James W. <sup>stat</sup>	James W. Lukens <sup>stat</sup>	447	240
LeBright,	John <sup>stat</sup>	Viola Roberts <sup>stat</sup>	447	504
Lank,	Joseph M. <sup>stat</sup>	Bernice C. Goldberg <sup>stat</sup>	448	148
Lingo,	John P. <sup>stat</sup>	Mildred A. Bailey <sup>stat</sup>	449	561
Lynch,	Deanette C. <sup>stat</sup>	Gordon Emory Ellis <sup>stat</sup>	453	96
Lynns,	J. Howard <sup>stat</sup>	Milton S. Swartzentruber <sup>stat</sup>	453	564
Lynch,	James L. <sup>stat</sup>	State of Delaware	454	508
Long,	Joan H. <sup>stat</sup>	State of Delaware	454	557
Lobelace,	John <sup>stat</sup>	Fred S. M. Collins <sup>stat</sup>	456	119
Lynch,	John <sup>stat</sup>	Raymond B. Morris <sup>stat</sup>	457	43
Leiser,	Joan M. <sup>stat</sup>	Harvey H. Marvel <sup>stat</sup>	457	143
L. Heurich,	Jacqueline B. <sup>stat</sup>	John H. Blomquist <sup>stat</sup>	457	467

GRANTEE	From	GRANTOR	Book	Page
Layton,	Jennie H. <sup>stud</sup>	George R. Hudson <sup>stud</sup>	458	25
Lauder,	J. Elizabeth <sup>stud</sup>	Joseph R. Wheatley <sup>stud</sup>	459	489
Long,	John <sup>stud</sup>	Charles DeRember <sup>stud</sup>	459	563
LeCompte,	John <sup>stud</sup>	Claude W. Gibson <sup>stud</sup>	461	319
Layton,	James Floyd <sup>stud</sup>	James Knuckles Layton <sup>stud</sup>	461	391
Lynch,	June <sup>stud</sup>	South Bethany Corp. <sup>stud</sup>	461	458
Haw,	James H. <sup>stud</sup>	John S. Haw <sup>stud</sup>	462	98
Littleton,	Josephine M. <sup>stud</sup>	Charles Arlington Pepper <sup>stud</sup>	463	108
Long,	Joan H. <sup>stud</sup>	William Merrill McCabe <sup>stud</sup>	463	221
Leber,	John Young <sup>stud</sup>	Winford Y. Palmer <sup>stud</sup>	464	99
Leiser,	Jean Elizabeth <sup>stud</sup>	Winford Y. Palmer <sup>stud</sup>	464	99
Holland,	Mr. John I. <sup>stud</sup>	Bridgville Cemetery Assn. <sup>stud</sup>	464	196
Hanson,	John I. <sup>stud</sup>	Lynn E. Pitter <sup>stud</sup>	467	542
Lank,	John C. <sup>stud</sup>	Elmer C. Bennett <sup>stud</sup>	467	585
Lank,	Joseph M. <sup>stud</sup>	Basil Harris <sup>stud</sup>	468	31
Lockwood,	Joshua <sup>stud</sup>	Everett F. Warrington <sup>stud</sup>	468	455
Leverage,	John R. <sup>stud</sup>	William F. Leverage <sup>stud</sup>	468	503
Lewis,	James W. <sup>stud</sup>	Mary Reed <sup>stud</sup>	470	217
Long,	Jeanne W. <sup>stud</sup>	Selbyville Poultry Co. Inc. <sup>stud</sup>	470	231
Long,	Jeanne <sup>stud</sup>	Frank M. Long <sup>stud</sup>	470	233
Lutinski,	Joseph R. <sup>stud</sup>	Elmer Martin Wilbers, Jr. <sup>stud</sup>	474	26
Lamb,	John I. <sup>stud</sup>	Isher Nelson <sup>stud</sup>	476	296
Lamb,	John I. <sup>stud</sup>	Nettie E. Hickman <sup>stud</sup>	476	298
Liner,	James B. <sup>stud</sup>	Richard C. Higgins <sup>stud</sup>	476	408
Lynch,	James H. <sup>stud</sup>	Edna M. Springer <sup>stud</sup>	477	287
Lynons,	J. Howard <sup>stud</sup>	Eli E. Mast, Jr. <sup>stud</sup>	477	440
Hankford,	Jean <sup>stud</sup>	Sussex Trust Company <sup>stud</sup>	478	156
Larigan,	James A. <sup>stud</sup>	J. Oliver Evans <sup>stud</sup>	478	470
Lark,	Joseph M. <sup>stud</sup>	Samuel Lucas <sup>stud</sup>	478	519
LeCato,	John M. <sup>stud</sup>	Charlotte M. O'Toole <sup>stud</sup>	479	24
Lockman,	J. Vaughan <sup>stud</sup>	Benjamin Frank Collins <sup>stud</sup>	480	36
Lynch,	Jeanette <sup>stud</sup>	South Bethany Corp. <sup>stud</sup>	481	557
LeCato,	John M. <sup>stud</sup>	Rehoboth By the Sea Realty Company <sup>stud</sup>	481	588
Holland,	Joseph S. <sup>stud</sup>	Anna A. Short <sup>stud</sup>	483	171
Litchford,	John H. <sup>stud</sup>	Beaver Dam Realty, Inc. <sup>stud</sup>	483	527
Litchford,	John H. <sup>stud</sup>	Beaver Dam Realty, Inc. <sup>stud</sup>	483	530
Layton,	Jennie H. <sup>stud</sup>	Layton & Layton, Inc. <sup>stud</sup>	484	347
Layton,	Jennie H. <sup>stud</sup>	Randolph W. Hughes <sup>stud</sup>	484	417
Lutinski,	Joseph R. <sup>stud</sup>	Walnut Realty Corp. Inc. <sup>stud</sup>	484	423
LeCato,	John M. <sup>stud</sup>	H. Carlton Draper <sup>stud</sup>	487	25

GRANTEE		From	GRANTOR	Book	Page
Lankford,	James L.		Town of Blades	484	534
DeBates,	J. Sylvester	et al	George S. Littleton	487	451
Lynns,	John W.		John W. Lynns, Executor	491	191
Lane,	Joseph	et al	John L. Betts	492	36
Lee,	Ganet G.		Joseph H. Whitston	492	510
Louelac,	John	et al	Leona P. Webster	492	533
Lynn,	James A.		William W. Walker, Sr.	493	90
Lynn,	Julia	et al	William W. Walker, Sr.	493	90
Harkin,	Joseph J.		Albert N. Joseph	493	186
Lethbridge,	John	et al	Wilhelmina H. Ford	493	393
Landon,	John	et al	John Edgar Morris	493	466
Layton,	Jennie H.		United States of America	494	241
Lingo,	June E.		Donald E. Murphree	494	437
Leverage,	John B.		Nathaniel R. Leverage	494	578
Lynch,	Jean M.		Granville C. Campbell	496	141
Lane,	J. Gordon		Oscar Bunting	496	299
Lethbridge,	John	et al	Wilhelmina H. Ford	498	19
Lapinsky,	Joseph A.				
La Lapunsky,	Brothers	et al	William M. Taylor	498	216
Lehman,	James M.		Florence A. Eltinge	498	329
Lingo,	June E.		Mary S. Beil	499	112
Lynn,	James A.		William W. Walker, Sr.	501	141
Lynn,	Julia	et al	William W. Walker, Sr.	501	141
Luckens,	James W.		Delaware Development Co.	501	176
Light,	Jean B.		Pearl J. Short Ladd	501	305
Latchum,	James H.		Howard T. Ennis, Jr.	502	54
Littleton,	Joseph	et al	Lakeburn Estates, Inc.	502	116
Ling,	Joseph R.		Chas. H. Davidson	503	591
Lane,	Jane	et al	Charles Steva	504	455
Lingo,	June E.		Frank T. Dickerson	504	485
Lee,	Jean	et al	Margaret Dunning	506	272
Lynns,	J. Howard		Ellis J. Orendoff	506	393
Lingo,	June E.		LeRoy J. Bandy	506	423
Lingo,	June E.		Charles Johnson	507	36
Layton,	John D.		Roland J. West	508	130
Light,	Jean B., et al				
Lebanon Valley,	Construction Co.		Order Approving Trustee Bonds	508	185
LeSage,	James W.		Walter J. Barchesky	508	273
Landis,	John Edward		Amos J. McClure	508	312
Lingo,	J. Lloyd Jr.		Walter A. Godey	508	435

GRANTEE	From	GRANTOR	Book	Page
Hatchum, James H. <sup>attys-in-fact</sup>		James L. Hatchum	508	572
Hankford, James L.		Sarah Hankford Davis <sup>et al</sup>	508	587
Hankford, James L. <sup>et al</sup>		Sarah Ellen Davis <sup>et al</sup>	508	584
Hare, John W. Jr.		Alden E. Smith <sup>et al</sup>	511	90
Lynch, Joseph L.		Hollie J. Lynch <sup>et al</sup>	511	176
Hayton, Jerry <sup>et al</sup>		C. Curtis Flood, <sup>et al</sup>	511	555
Hayton, Jennie H. <sup>et al</sup>		George Robert Pittard	512	392
Lewis, James W. Jr. <sup>et al</sup>		Alfred J. Strommiller <sup>et al</sup>	512	453
Lingo, John E. <sup>et al</sup>		Carl S. Pierce, Jr. <sup>et al</sup>	512	485
Dickens, James W.		Henry Davis, <sup>et al</sup>	514	29
Lynch, June <sup>et al</sup>		Elton L. Lynch <sup>et al</sup>	514	306
LeCates, Joyce W. <sup>et al</sup>		Carlton Branch Whaley <sup>et al</sup>	514	433
Lynch, June <sup>et al</sup>		Elton L. Lynch <sup>et al</sup>	515	38
Hayton, James Lloyd <sup>et al</sup>		Ruth Williamson <sup>et al</sup>	516	275
Lewis, Janice M. <sup>et al</sup>		Ellis E. Gray <sup>et al</sup>	516	553
Lord, Jack <sup>et al</sup>		Henry R. Buckaloo <sup>et al</sup>	519	124
Lingo, June <sup>et al</sup>		Beche Hospital & Sanaphony Inc. <sup>et al</sup>	519	397
Lingo, June <sup>et al</sup>		Charles E. Aikens <sup>et al</sup>	519	543
Hare, John H. <sup>et al</sup>		Sea Gull Realty Corporation <sup>et al</sup>	523	188
Long, J. Raymond <sup>et al</sup>		Bay Side, Inc. <sup>et al</sup>	524	468
Lesniak, Joseph J. <sup>et al</sup>		Habery Kowery, Inc. <sup>et al</sup>	526	330
Lehman, James M. <sup>et al</sup>		William A. Joseph <sup>et al</sup>	526	332
Heister, John <sup>et al</sup>		John L. Evans, <sup>et al</sup>	527	76
Leyons, John R. <sup>et al</sup>		J. Howard Leyons <sup>et al</sup>	527	158
Heister, John W. <sup>et al</sup>		Bethany Realty, Inc. <sup>et al</sup>	527	511
Lord, Joseph B. Jr. <sup>et al</sup>		Record of Condemnation <sup>et al</sup>	528	85
Lynch, Jeanette S. <sup>et al</sup>		Wilbert Hocken <sup>et al</sup>	528	102
Lewis, Jane <sup>et al</sup>		Beaver Dam Realty, Inc. <sup>et al</sup>	530	72
Lehman, James M. <sup>et al</sup>		Weldon A. Bujan <sup>et al</sup>	530	564
Lavachia, Joseph <sup>et al</sup>		Margaret Dunning <sup>et al</sup>	533	101
Lewis, James Martin <sup>et al</sup>		William Raymond Heath <sup>et al</sup>	533	222
Long, Jonathan <sup>et al</sup>		James C. Townsend <sup>et al</sup>	534	147
Leyons, John R. <sup>et al</sup>		Mary E. Wert <sup>et al</sup>	534	284
Lathan, Joseph <sup>et al</sup>		McKenzie E. Phillips <sup>et al</sup>	534	334
Layfield, James L. <sup>et al</sup>		Wilson E. Campbell <sup>et al</sup>	534	414
Loflin, James M. <sup>et al</sup>		Lloyd K. Turner <sup>et al</sup>	535	128
Lehman, Jay <sup>et al</sup>		Mail W. Holding Corporation <sup>et al</sup>	536	248
Long, John <sup>et al</sup>		Meris G. Lewis <sup>et al</sup>	536	271
LeCats, John <sup>et al</sup>		Seabreeze, Inc. <sup>et al</sup>	536	550
Laubmeier, Joseph L. <sup>et al</sup>		Eugene D. Bonhammer <sup>et al</sup>	537	80

GRANTEE	From	GRANTOR	Book	Page
Lohr,	Janet C.	Mabel J. Edmonston	538	248
Lachmann,	Jan, et al	Eugene D. Brookhamms	538	316
Lewis,	Jane B.	John Wallace Hudson	539	172
Lings,	John	William L. Hudson	540	404
Locke,	James H.	Bethany Realty, Inc.	540	489
Lewis,	James H.	Glenn Hawkins	541	427
Lewis,	Jennie Lee	Glenn Hawkins	541	427
LeCats,	John M.	Rebotech Bethel Realty Co.	542	402
Luback,	John P.	J. Lynwood Evans	544	77
Lindale,	Joyce A.	Thomas C. Darling	544	315
Locke,	James P.	Howard J. Lane	544	491
Locke,	Jane P.	Howard J. Lane	544	491
Lentz,	Joyce H.	Marion C. Steele	545	394
Lewis,	Jesse	Sewell P. Jones	546	197
Lane	J. Gordon	Sea Buel Realty Corporation	546	580
Litchford,	John H. Jr.	Earl Bilsky	547	251
Litchford,	John Helmut	Bertha Lee Wiley	547	386
Lockman,	Jaal	Robert C. Young	547	575
Locke,	James P.	Florence Emily O'Day	548	95
Locke,	Jane P.	Florence Emily O'Day	548	95
Lloyd,	John L.	John R. Fossell, Jr.	549	1
Lobb,	John A.	Bethany Realty, Inc.	549	433
Lank,	Joseph M.	Elizabeth M. Spueelbrook	549	473
Lewis,	Jean D.	Andrew Hassell	549	479
Lynskey,	Joseph	Eldon G. Crane	551	298
Lowe,	John H.	U. Howard Thompson	551	309
Lopez,	John	Richard Brown	551	674
Long,	John B. Jr.	Margaret Dunning	552	173
Lofland,	Joseph S. Jr.	Joseph S. Lofland Jr.	552	283
Lombden,	Joyce W.	Landis E. Wilson	552	301
Loftus,	James M.	Paul E. Salmon	554	425
Lynek,	James J.	Margaret Dunning	555	76
Leverage,	John R.	Ida J. Leverage	555	218
Lancaster,	John Joseph	Carl E. Smith, Jr.	556	223
Lewis,	Dr. Jack	Community Medical Center Inc.	557	500
Lingo,	John A.	Alice L. Hudson	557	665
Lofland,	Joseph E. 2nd	Wm. J. Massey, Jr.	560	297
Layfield,	James L.	Aubrey Hitchens	560	385
Laiton,	Jane McDermott	Beth E. Wilkins	560	660
Lewis,	Jack Corrington	Della C. Quillen	562	143



GRANTEE	From	GRANTOR	Book	Page
Lawton,	John B. <sup>et ux</sup>	Donald Charles Mitchell <sup>et ux</sup>	561	135
Leverage,	John R. <sup>et ux</sup>	Ida J. Leverage	561	232
Loftis,	James M. <sup>et ux</sup>	Orville C. Quillen <sup>et ux</sup>	562	103
Lewis,	Joyce <sup>et ux</sup>	Pearle Watson <sup>et ux</sup>	562	136
Lofland,	James C. <sup>et ux</sup>	W. Wilbert B. Jefferson <sup>et ux</sup>	562	331
Lofland,	Jane L. <sup>et ux</sup>	W. Wilbert B. Jefferson <sup>et ux</sup>	562	331
Lombardo,	John <sup>et ux</sup>	Clinton Hill <sup>et ux</sup>	562	471
Lehman,	John H. <sup>et ux</sup>	James M. Lehman <sup>et ux</sup>	562	554
Lingo,	June E. <sup>et ux</sup>	Charles W. Mills <sup>et ux</sup>	563	208
Layfield,	James L. <sup>et ux</sup>	Colmer Layfield <sup>et ux</sup>	564	653
Lalton,	Jane H. <sup>et ux</sup>	Lakelawn Estates, Inc.	566	82
Laventry,	John A. <sup>et ux</sup>	Amos F. McCabe <sup>et ux</sup>	566	286
Lolo,	John A. <sup>et ux</sup>	John Thomas Markle <sup>et ux</sup>	566	672
Lowden,	Jean B. <sup>et ux</sup>	North Shores, Inc.	567	56
Lofland,	Joseph J. <sup>et ux</sup>	J. Ashton Jester <sup>et ux</sup>	567	199
Larimore,	James P. <sup>et ux</sup>	Rolls Golden <sup>et ux</sup>	567	374
Lynch,	Jerry Wesley <sup>et ux</sup>	Kenneth D. Robertson, Jr. <sup>et ux</sup>	568	21
Lehman,	Jane, et ux	Eugene D. Bookhammer <sup>et ux</sup>	568	612
Lofland,	James A. <sup>et ux</sup>	Prudential Insurance Co. of America <sup>et ux</sup>	569	337
Lofa,	John Herman <sup>et ux</sup>	Sussex Shores Realty Co.	572	236
Lehman,	James M. <sup>et ux</sup>	Modern Cemetery Company <sup>et ux</sup>	572	218
Loue,	James W. <sup>et ux</sup>	Joseph N. Elliott <sup>et ux</sup>	572	279
Lukens,	James W. <sup>et ux</sup>	Margaret Dunning <sup>et ux</sup>	572	456
Lambden,	James E. <sup>et ux</sup>	John C. Lambden <sup>et ux</sup>	573	557
Lobo,	James J. <sup>et ux</sup>	John J. Duros <sup>et ux</sup>	573	606
Lamar,	Paul <sup>et ux</sup>	Charles E. Addis <sup>et ux</sup>	573	672
Lynch,	Jean M. <sup>et ux</sup>	Priscilla C. Simmons <sup>et ux</sup>	576	3
Loftis,	James Morgan <sup>et ux</sup>	Raymond J. Hickman <sup>et ux</sup>	576	259
Lanham,	James D. III <sup>et ux</sup>	Edward H. Slidden Jr. <sup>et ux</sup>	576	310
Lockwood,	John C. Jr. <sup>et ux</sup>	Frank A. Simmons <sup>et ux</sup>	576	624
Lewis,	Joyce <sup>et ux</sup>	Edward H. Chart, Jr. <sup>et ux</sup>	577	523
Lewis,	Ralph <sup>et ux</sup>	Mildred H. Shipley <sup>et ux</sup>	577	593
Long,	J. Raymond <sup>et ux</sup>	August K. Brille <sup>et ux</sup>	578	442
Lukens,	James W. Jr. <sup>et ux</sup>	Samuel M. Sloan <sup>et ux</sup>	578	463
Lewis,	James C. <sup>et ux</sup>	William A. Hassett <sup>et ux</sup>	578	495
Lynthicum,	Joyce W. <sup>et ux</sup>	Cecile Collins Montgomery <sup>et ux</sup>	578	591
Reach,	John <sup>et ux</sup>	Perry J. Dutton <sup>et ux</sup>	580	404
Lofland,	James W. <sup>et ux</sup>	Arthur Sackett <sup>et ux</sup>	581	15
Loftis,	James M. <sup>et ux</sup>	Robert R. Sherman <sup>et ux</sup>	581	163
Dayton,	Jane H. <sup>et ux</sup>	Hugh R. Kibb <sup>et ux</sup>	582	427



GRANTEE	From	GRANTOR	Book	Page
Louis,	James W. <sup>stat</sup>	John Roscoe Elliott, Jr. <sup>stat</sup>	584	133
Lord,	Joseph <sup>stat</sup>	Les B. Hearne <sup>stat</sup>	584	461
Lynch,	Joseph P. <sup>stat</sup>	Mildred J. Lynch <sup>stat</sup>	585	76
Locke,	James P. <sup>stat</sup>	William J. Fitchens <sup>stat</sup>	586	91
Locke,	Jane P. <sup>stat</sup>	William J. Fitchens <sup>stat</sup>	586	91
Lohman,	June M. <sup>stat</sup>	Robert W. Funnell <sup>stat</sup>	586	524
Lachmann,	Jan <sup>stat</sup>	Eugene D. Bookhammer <sup>stat</sup>	587	157
Le Gates,	Jan Walter <sup>stat</sup>	Greensbury Brittingham <sup>stat</sup>	587	254
Lonsdale,	John B. <sup>stat</sup>	Dale E. Murphy <sup>stat</sup>	587	310
Lynch,	Jack W. <sup>stat</sup>	Normal College <sup>stat</sup>	588	124
Long,	Joanne K. <sup>stat</sup>	Andrew Hassell <sup>stat</sup>	588	288
Long,	Joanne K. <sup>stat</sup>	Jerse W. Davis <sup>stat</sup>	588	291
Lawson,	June M. <sup>stat</sup>	Rehoboth Beach Realty Co. <sup>stat</sup>	588	531
Lynch,	Jack <sup>stat</sup>	Vernon W. Lynch <sup>stat</sup>	589	528
Lings,	John A. <sup>stat</sup>	Jeanne R. Williams <sup>stat</sup>	590	556
Livingston,	John B. <sup>stat</sup>	William R. Brett, Jr. <sup>stat</sup>	591	326
Lofland,	John C. <sup>stat</sup>	Robert H. Lofland <sup>stat</sup>	591	366
Lakerell,	Jane W. <sup>stat</sup>	Samuel M. Sloan <sup>stat</sup>	591	491
Littleton,	James E. <sup>stat</sup>	Vance L. Adams <sup>stat</sup>	592	334
Legates,	Judith A. <sup>stat</sup>	Dallas B. Legates <sup>stat</sup>	592	383
Layton,	James H. <sup>stat</sup>	Louise B. Phillips <sup>stat</sup>	592	532
Layhen,	John J. <sup>stat</sup>	Maude L. Ellis <sup>stat</sup>	593	89
Laurry,	James Raymond <sup>stat</sup>	Herbert Whaley <sup>stat</sup>	593	184
Lynch,	John P. <sup>stat</sup>	Rehoboth Beach Realty Co. <sup>stat</sup>	594	196
Layton,	Jane H. <sup>stat</sup>	Gerald Fied <sup>stat</sup>	594	502
Lawson,	J. Addicks <sup>stat</sup>	Ruth E. Wilkins <sup>stat</sup>	594	586
Loftus,	James M. <sup>stat</sup>	Sussex Shores Realty Co. <sup>stat</sup>	594	651
Latham,	James <sup>stat</sup>	Gilbert Wilkes <sup>stat</sup>	595	222
Lombardo,	John <sup>stat</sup>	Clyton J. Foster <sup>stat</sup>	595	687
Reavis,	Jack Covington <sup>stat</sup>	George F. Smith, Jr. <sup>stat</sup>	598	26
Lukens,	James W. Sr. <sup>stat</sup>	James W. Lukens Sr. <sup>stat</sup>	598	110
Lohr,	Janet C. <sup>stat</sup>	Sussex Shores Realty Co. <sup>stat</sup>	598	632
Lemmon,	John C. Jr. <sup>stat</sup>	Barry Greenberg <sup>stat</sup>	599	79
Reed,	Joseph M. <sup>stat</sup>	Jesse Kallert Kolman <sup>stat</sup>	599	85
Lucas,	John D. <sup>stat</sup>	Anna S. Hyman <sup>stat</sup>	599	145
Lingo,	June S. <sup>stat</sup>	Ernest Powell <sup>stat</sup>	599	626
Lobas,	Johanna A. <sup>stat</sup>	Charles R. Huston <sup>stat</sup>	600	57
Lingo,	John Floyd W. <sup>stat</sup>	Ma V. Ennis <sup>stat</sup>	601	663
Loftus,	James M. <sup>stat</sup>	Adeline M. Jowler <sup>stat</sup>	602	11
Hank,	John W. <sup>stat</sup>	William D. Hank <sup>stat</sup>	602	268

GRANTEE	From	GRANTOR	Book	Page
Lutz	Joseph A. <sup>et al</sup>	Walter A. Ellison <sup>et al</sup>	602	434
Ringo	John A. <sup>et al</sup>	John E. Messick	604	224
Robg	Joan H. <sup>et al</sup>	Elta P. McCabe	605	1
Ridley	Jonathan <sup>et al</sup>	Hugh Y. Rienhoff <sup>et al</sup>	605	222
Rake	Joseph R. <sup>et al</sup>	Harry W. Lynch <sup>et al</sup>	605	423
Rinton	James D. <sup>et al</sup>	Clarence M. Milligan <sup>et al</sup>	607	40
Rinton	Joyce J. <sup>et al</sup>	Clarence M. Milligan <sup>et al</sup>	607	40
Roffland	Joseph <sup>et al</sup>	Alfred H. Cary Jr. <sup>et al</sup>	608	115
Roffland	Joseph <sup>et al</sup>	Phyllis T. Lenhart	608	567
Long	J. Raymond	Marion Banks	608	698
Loftis	James M. <sup>et al</sup>	Paul B. Moran <sup>et al</sup>	611	17
Loue	James W. <sup>et al</sup>	Sallie Lewis	611	343
Lucid	John <sup>et al</sup>	Rehoboth By the Sea Realty Co. <sup>et al</sup>	611	429
Lucid	John <sup>et al</sup>	Rehoboth By the Sea Realty Co. <sup>et al</sup>	611	457
Loue	James E. <sup>et al</sup>	Carl O. Leites Jr. <sup>et al</sup>	611	481
Luston	Jane H. <sup>et al</sup>	John Sanders <sup>et al</sup>	612	294
Lakchawie	John <sup>et al</sup>	Calvin Budd Wimbrough <sup>et al</sup>	612	592
Loue	Joyce <sup>et al</sup>	Alton C. Lankford <sup>et al</sup>	612	657
Lorenz	John T. <sup>et al</sup>	Edith M. Turk	613	203
Lorenz	John T. <sup>et al</sup>	Hugh L. Turk Jr.	613	201
Lowe	James W. <sup>et al</sup>	Sallie Lewis	613	210
Lesh	John H. <sup>et al</sup>	Russell J. Murray <sup>et al</sup>	613	310
Lathbury	J. Ann <sup>et al</sup>	Harry W. Funnellock <sup>et al</sup>	613	323
Lynch	Jay A. <sup>et al</sup>	Charles Edward Adkins <sup>et al</sup>	614	504
Lowe	James E. <sup>et al</sup>	Carl O. Leites Jr. <sup>et al</sup>	615	273
Linduska	Joseph Paul <sup>et al</sup>	Deacrest Products Incorp.	615	553
Lare	John H. <sup>et al</sup>	William O. Dykes	615	43
Le Cato	John M.	The State of Delaware	616	684
Locke	James P. <sup>et al</sup>	William J. Hitchens <sup>et al</sup>	617	217
Locke	Jane P. <sup>et al</sup>	William J. Hitchens <sup>et al</sup>	617	217
Layton	Jane M.D.	Walter J. Lehman	617	226
Lamb	Joseph F. <sup>et al</sup>	Hugh Y. Rienhoff <sup>et al</sup>	618	258
Layton	Jacob <sup>et al</sup>	George W. Lynch <sup>et al</sup>	618	543
Lloyd	John E. <sup>et al</sup>	Hazel M. Zych	619	885
Lloyd	Janis Z. <sup>et al</sup>	Hazel M. Zych	619	885
Lankford	Jean L. <sup>et al</sup>	Raymond E. Boddy <sup>et al</sup>	621	203
Long	John H. <sup>et al</sup>	William J. Esham Jr. <sup>et al</sup>	621	276
Long	John H. <sup>et al</sup>	Floyd J. Short <sup>et al</sup>	621	278
Lynch, Jr.	John Russell <sup>et al</sup>	John R. Lynch <sup>et al</sup>	621	836
Roffland, Jr.	James C. <sup>et al</sup>	John Russell Jr. <sup>et al</sup>	621	1027

GRANTEE		From	GRANTOR	Book	Page
Leiser,	John Young <sup>et ux</sup>		Charles R. Donaway <sup>et ux</sup>	622	579
Lackford,	John E.		Elisha A. Steele	622	693
Lawton,	Janet M.		Anna B. Harrington	622	807
Lankam,	James O. <sup>et ux</sup>		Nanopon Acres, Inc.	623	14
Long,	John W. <sup>et ux</sup>		State of Board of Education of State of Ind.	623	37
Lowe,	John W. <sup>et ux</sup>		Edgar J. Marvel <sup>et ux</sup>	623	252
La Cava,	James J. <sup>et ux</sup>		D. F. D., Inc.	623	318
Landon, Jr.	John Thomas <sup>et ux</sup>		Elinor J. Bauek <sup>att. in fact</sup>	623	548
Lawson,	Jean H. <sup>et ux</sup>		William E. Spence <sup>et ux</sup>	623	628
Le Dates	J. Sylvester <sup>et ux</sup>		Clifford E. Thoroughgood <sup>et ux</sup>	623	899
Layton	Jennie A. J. <sup>et ux</sup>		Cypress Farms, Inc.	624	250
Lewis,	Jack Covington <sup>et ux</sup>		George F. Smith Sr. <sup>et ux</sup>	624	331
Landon, Jr.	John T. <sup>et ux</sup>		Anderson-Stokes, Inc.	624	737
Leach, Jr.	John Selin		D. F. D. Inc.	625	353
Lofland,	Joseph		Paulina O'Neal <sup>et ux</sup>	625	377
Lekman,	James M. <sup>et ux</sup>		Swanendaal, Inc.	626	311
Lankford,	Jane E. <sup>et ux</sup>		Joseph O. Smith III <sup>et ux</sup>	626	420
Littleton,	Juanita L. <sup>et ux</sup>		Marshall Lee Jackson <sup>et ux</sup>	626	531
Peasman,	James E. <sup>et ux</sup>		D. F. D. Inc.	626	724
Leiser,	John Young <sup>et ux</sup>		Patty A. Leiser <sup>et ux</sup>	626	798
Lamp,	John W. <sup>et ux</sup>		Louis E. Watson <sup>et ux</sup>	626	964
Lynch,	Jack W. <sup>et ux</sup>		Paul E. Ellis	627	213
Lynch,	Janice M. <sup>et ux</sup>		Paul E. Ellis	627	213

GRANTEE

From

GRANTOR

Book

Page

BLANK  
PAGE

GRANTEE	From	GRANTOR	Book	Page
Hookerman, Lewis R.	<sup>stake</sup>	Lydia Esther Hookerman <sup>stake</sup>	433	56
Hodge, Seaford #1728				
Loyal Order of Moose, Inc.		H. Rafe Griffith <sup>stake</sup>	434	273
DeCates, Louetta Emily	<sup>stake</sup>	Bertha J. DeCates <sup>stake</sup>	434	424
Louelace, Louise	<sup>stake</sup>	Robert Bleile <sup>stake</sup>	437	572
Lichtenberger, Lester L.	<sup>stake</sup>	Robert C. Elliott <sup>stake</sup>	439	537
Loyett, Lester C.		Urania Carey	439	578
Lone, Lenwood	<sup>stake</sup>	Lenwood Lohr, "Buster" <sup>stake</sup>	440	21
Lewis, Laura E.	<sup>stake</sup>	Earnest Friebel <sup>stake</sup>	440	110
Lynch, Gillian F.	<sup>stake</sup>	John E. Spells <sup>stake</sup>	441	5
Luzier, Lloyd J.	<sup>stake</sup>	Charles Robert Ryan <sup>stake</sup>	442	183
Lewis, Lloyd J.	<sup>stake</sup>	Parron H. Vickers <sup>stake</sup>	442	448
Lowe, Gillian A.	<sup>stake</sup>	Seuwell P. Moore <sup>stake</sup>	443	111
Lynch, Gillian P.	<sup>stake</sup>	State of Delaware	443	233
Lord, Lois Hurley	<sup>stake</sup>	Joseph B. Lord, Jr. <sup>stake</sup>	443	583
Lawson, Lester P.	<sup>stake</sup>	Horace C. Johnson <sup>stake</sup>	444	198
Lichtenberger, Lester L. Jr.	<sup>stake</sup>	Charles A. Wimbrow <sup>stake</sup>	444	373
Layton, Lulu Hammond	<sup>stake</sup>	Luther Williamson <sup>stake</sup>	445	37
Layton, Laura C.	<sup>stake</sup>	George W. Wilson <sup>stake</sup>	445	257
Layton, Lulu Hammond	<sup>stake</sup>	Emily R. Cooling	445	587
DeCates, Laura E.	<sup>stake</sup>	Cora E. Robinson	449	222
Leiper, Leslie J.	<sup>stake</sup>	South Bethany Corp.	449	250
Leiper, Leslie J.	<sup>stake</sup>	Bethany Realty, Inc.	449	253
Little, Lorraine Murr	<sup>stake</sup>	Charles Judd Garley Jr. <sup>stake</sup>	451	331
Leiper, Leslie J.	<sup>stake</sup>	Bethany Realty, Inc.	451	518
Leiper, Leslie J.	<sup>stake</sup>	South Bethany Corp.	451	516
Hodge, The most worshipful Prince Hall Grand W.A.M. of Delaware				
Howe, Lorenzo B.	<sup>stake</sup>	First National Bank of Seaford <sup>Trustee</sup>	454	280
Layfield, Lida M.	<sup>stake</sup>	Alberta S. Clendaniel <sup>stake</sup>	455	408
Layons, Luther	<sup>stake</sup>	H. Elwood Hancock <sup>stake</sup>	456	260
McNad, Lois R.	<sup>stake</sup>	William H. Carlisle Sr.	456	304
Laurel, Mayor & Council of		H. Calvin Marine	458	569
Littleton, Lester W.	<sup>stake</sup>	Evelyn J. Hastings <sup>stake</sup>	462	59
Lee, Louise	<sup>stake</sup>	William J. Henry <sup>stake</sup>	463	189
Lynch, Lydia B.	<sup>stake</sup>	Frederic McDowell Meyer <sup>stake</sup>	466	81
Library, The District Library Commission		Isaac L. Bennett <sup>stake</sup>	466	393
Laurel Special School District		Edna S. Pennell <sup>stake</sup>	468	336
Lynch, Gillian P.		State of Delaware	469	464

GRANTEE	From	GRANTOR	Book	Page
Layton,	Lena Hastings	James Jerome Wilson	472	542
Lewis,	Laurence <sup>et al</sup>	Theodore R. Jones <sup>et al</sup>	476	133
Liner,	La Rosa <sup>et al</sup>	Richard C. Higgins <sup>et al</sup>	476	408
Layfield,	Lydia <sup>et al</sup>	Hannah W. Long <sup>et al</sup>	477	197
Black,	Louise <sup>et al</sup>	Linford Y. Palmer <sup>et al</sup>	477	479
Hockerman,	Lewis William <sup>et al</sup>	Lewis C. Hockerman <sup>et al</sup>	478	459
Lewis,	Laura <sup>et al</sup>	Carnest A. Friebel <sup>et al</sup>	479	143
Lynch,	Lillian <sup>et al</sup>	Bertha Hooper <sup>et al</sup>	482	84
Long,	Levuel <sup>et al</sup>	Sallie M. Baker <sup>et al</sup>	482	414
Long, Mrs.	L. Jane <sup>et al</sup>	Jeannette H. Betts	483	261
Lordon,	Lillian P. <sup>et al</sup>	Howard Lane, Jr. <sup>et al</sup>	483	416
Lynch,	Louis A. <sup>et al</sup>	William B. Davidson <sup>et al</sup>	484	521
McCates,	Loretta E. <sup>et al</sup>	Evalyn F. Morris <sup>et al</sup>	487	234
Lloyd,	Leon <sup>et al</sup>	Frank J. Lawrence <sup>et al</sup>	492	29
Lane,	Lina Ann <sup>et al</sup>	John L. Betts <sup>et al</sup>	492	36
Lloyd,	Leon <sup>et al</sup>	Frank J. Lawrence <sup>et al</sup>	492	301
Lankford,	Louise D. <sup>et al</sup>	Frank R. Grier <sup>et al</sup>	492	448
Lind,	Laurence Homer <sup>et al</sup>	J. Paul Suran <sup>et al</sup>	497	396
Leppo,	Le Roy <sup>et al</sup>	Walter B. Mitchell <sup>et al</sup>	497	442
Lynch,	Lillian P. <sup>et al</sup>	Mary A. Gruppbaus <sup>et al</sup>	498	69
Lodge, Doric #30	<sup>et al</sup>	Harley H. Dukes, Jr. <sup>et al</sup>	499	255
Long,	Lurietta <sup>et al</sup>	William E. Walker <sup>et al</sup>	502	334
Lynch,	Lillian P. <sup>et al</sup>	State of Delaware	502	386
Hockerman,	Lewis R. <sup>et al</sup>	William J. Gray <sup>et al</sup>	503	15
Hockerman,	Lewis William <sup>et al</sup>	William J. Gray <sup>et al</sup>	503	16
Loue,	Louise Charity <sup>et al</sup>	James Harris Betts <sup>et al</sup>	511	166
Layton,	Louise Sarah <sup>et al</sup>	C. Curtis Flood <sup>et al</sup>	511	555
Lgt,	Leonard <sup>et al</sup>	John L. Hoede <sup>et al</sup>	512	143
Lathrop,	Luey <sup>et al</sup>	Francis A. Lambert <sup>et al</sup>	513	344
Lynch,	Lynfred E. <sup>et al</sup>	Norman Ziegenfuss <sup>et al</sup>	514	91
Loue,	Lewis S. <sup>et al</sup>	Webster R. Larson <sup>et al</sup>	517	407
Lishou,	Lester J. III <sup>et al</sup>	Theodore Franklin Booz <sup>et al</sup>	519	320
Labaw,	Louis W. <sup>et al</sup>	Virginia S. Duckett <sup>et al</sup>	526	163
Lynch,	Lydia B. <sup>et al</sup>	Lillian E. Hickman <sup>et al</sup>	526	471
Lynn,	Luther <sup>et al</sup>	J. Howard Lyons <sup>et al</sup>	527	158
Lilston,	Lester J. III <sup>et al</sup>	Harvey G. Marvel <sup>et al</sup>	527	464
Lynch,	Lula M. <sup>et al</sup>	Emma M. Price <sup>et al</sup>	528	115
Lenty,	Laura M. <sup>et al</sup>	Emmons B. Phillips <sup>et al</sup>	528	227
Lentz,	Laura M. <sup>et al</sup>	Emmons B. Phillips <sup>et al</sup>	528	397
Lell,	Louisa <sup>et al</sup>	John Q. Neal <sup>et al</sup>	529	130



GRANTEE	From	GRANTOR	Book	Page
Lowe	Lillian P. <sup>stat</sup>	Vergie L. Jones	529	467
Loocherman	Lewis <sup>stat</sup>	Samuel Roland Russell	532	317
Loocherman	Lewis William <sup>stat</sup>	Samuel Roland Russell	532	317
Lamond	Lillian L. <sup>stat</sup>	Ethel Jean Curris	533	196
Lynch	Lillian P. <sup>stat</sup>	State of Delaware	533	220
Lynch	Lillian P. <sup>stat</sup>	Frederick B. Cooling	536	568
Lowe	Lewis <sup>stat</sup>	Leroy Robinson	543	280
Larsens	Loren W. <sup>stat</sup>	Horace W. Mills	543	536
Larsens	Loren W. <sup>stat</sup>	Davis G. Mills	543	598
Layton	Loraine L. <sup>stat</sup>	Joshua W. Chandler	545	461
Lazaros	Louis J. <sup>stat</sup>	Kenneth Felenberg	554	615
Lynch	Lillian P. <sup>stat</sup>	State of Delaware	556	142
Lane	Laureta Bank Lakelawn Estates, Inc. <sup>stat</sup>		557	44
Indian Truce #37				
Improved Order of Red Men Commissioners of Rehoboth			560	241
Lowe	Lewis <sup>stat</sup>	Reese D. Lowe	561	227
Layfield	Lida M. <sup>stat</sup>	Everett J. Washington	564	649
Lebis	Lloyd J. <sup>stat</sup>	Margaret E. Lewis	565	340
Lepps	Leroy <sup>stat</sup>	Modern Cemetery Co	567	562
Landis	Luther W. <sup>stat</sup>	Laura O. Pederson	568	36
Lundy	Louis R. <sup>stat</sup>	Harry H. Isaac	572	136
Long	Louisa Carter <sup>stat</sup>	Sussex Shores Realty Co.	572	236
deCompte	Lillian <sup>stat</sup>	Oruth Wilkins	575	180
Lodge	Doris # 30 <sup>stat</sup>	Harry H. Duker, Sr.	576	615
Leyanna	Leonard W. <sup>stat</sup>	Phillip W. Torbert	577	175
Loper	Lidia <sup>stat</sup>	Rose Zena Smith	578	263
Lankford	Louise D. <sup>stat</sup>	Lakelawn Estates, Inc.	578	269
LeCates	Lynwood C. <sup>stat</sup>	Joshua L. Beauchamp	578	499
Lee	Louise <sup>stat</sup>	Frances B. Scott	581	197
Lawson	Lillian <sup>stat</sup>	Robert S. Downs	581	414
Lynch	Louis A. <sup>stat</sup>	Curtis W. Steen	582	33
Lloyd	Lizzie <sup>stat</sup>	Martha Bernice Buck	582	188
Lofland	Leon <sup>stat</sup>	Harvey Lofland	583	446
Lynch	Lillian P. <sup>stat</sup>	State of Delaware	583	535
Lynch	Lillian P. <sup>stat</sup>	A. Wayne Kuster	585	66
Lawson	Lillian <sup>stat</sup>	Walter W. Simpson	590	74
Lebreton	Leon <sup>stat</sup>	Clifton B. Meiser	590	144
Lovenguth	Laura A. <sup>stat</sup>	Margaret Deeming	591	221
Lewandowski	Laurinel J. <sup>stat</sup>	Martin Codel	593	475
Lafferty	Lynn DeBuff <sup>stat</sup>	H. Grant Harkway	593	694

GRANTEE	From	GRANTOR	Book	Page
Indian River Trile No. 37				
Improved Order of Redmen				
Rehoboth Beach, Delaware	State Board of Education	598 54		
Lord, Lois H. <sup>et al</sup>	Jesse Hallett Robinson <sup>et al</sup>	599 85		
Lynch, Louis <sup>et al</sup>	C. Fred Graef <sup>et al</sup>	599 207		
Lukert, Louis Boyd, Roland H. Whaley	599 216			
Lawlor, Laurence J. <sup>et al</sup>	Morris Kosman <sup>et al</sup>	604 435		
Lane, Laureta <sup>et al</sup>	George E. Argo <sup>et al</sup>	605 311		
L. Hommedieu, Louise Wescoat, Breakwater Fuel Corp.	606 630			
L. Hommedieu, Louise Wescoat, Commissioner of Lewes	606 624			
Lind, Lawrence N. <sup>et al</sup>	George C. Barry <sup>et al</sup>	607 317		
Larsen, Loren William, Norman B. Bayles	611 391			
Nizam Lodge No. 21 A. F. & A. M.	Charles F. Moore <sup>et al</sup>	613 1		
deBreton, Leon W. <sup>et al</sup>	John Vincent White J. <sup>et al</sup>	613 134		
Long, L. Jane <sup>et al</sup>	Marian P. Bryan <sup>et al</sup>	614 63		
Lic. Stenater, Lawrence, James A. McDevitt	614 327			
Legault, Louise <sup>et al</sup>	D. F. D. Inc.	614 642		
Linduska, Lillian Hopkins <sup>et al</sup>	Seacoast Products, Inc.	615 553		
Layton, Lena N.	Joseph A. Jackson	616 427		
Lowe, Lellie S. <sup>et al</sup>	Ada Lewis Lowe, et al	616 513		
Lencaster, Linda E. <sup>et al</sup>	Hugh Laws	617 5		
Lock, Laura E. <sup>et al</sup>	D. F. D. Inc.	618 605		
Layton, Lizzie <sup>et al</sup>	Andrew N. Evans <sup>et al</sup>	618 667		
Lynch, Lillian P.	State of Delaware	619 278		
Lock, Laura E. <sup>et al</sup>	D. F. D., Inc.	623 165		
Lochner, Jr. Leo H. <sup>et al</sup>	William H. Richter <sup>et al</sup>	623 524		
Loren, Lorna W. <sup>et al</sup>	Elizabeth J. Huse <sup>et al</sup>	626 982		
L. Hommedieu, Louise Wescoat	Commissioner of Lewes	627 230		

GRANTEE		From	GRANTOR	Book	Page
Lauer,	Margaret A.		Edward J. Smith <sup>etal</sup>	432	489
Lockerman,	Martha J.		Lydia Esther Lockerman <sup>etal</sup>	433	56
Rogan,	Margaret J.		Lillie Bertrude Russell <sup>etal</sup>	433	58
Lincski,	Margaret M.		Donald V. Hunter <sup>etal</sup>	433	192
Layton,	Mary Sue <sup>etal</sup>		George S. Littleton <sup>etal</sup>	433	523
LoCascio,	Michael <sup>etal</sup>		Ketty J. Green <sup>etal</sup>	434	72
Lowe,	Mae H. <sup>etal</sup>		Paul J. D. Hammond <sup>etal</sup>	434	236
Lambden,	Mabel W. <sup>etal</sup>		Charles H. Wilkins <sup>etal</sup>	434	245
Lewis,	Milton <sup>etal</sup>		Herbert M. Hazard <sup>etal</sup>	434	522
Layton,	Mabel E. <sup>etal</sup>		Flossie Wharton <sup>etal</sup>	435	204
Long,	Mildred <sup>etal</sup>		Stephen H. Swartz <sup>etal</sup>	435	289
Lekites,	Maud <sup>etal</sup>		Charles M. Arnold <sup>etal</sup>	435	332
Lake,	Margaret Ann <sup>etal</sup>		Bruce M. Miller <sup>etal</sup>	436	127
Lightkipe,	Mary A. <sup>etal</sup>		Margaret Dunning <sup>etal</sup>	436	463
Lewis,	Marion <sup>etal</sup>		George J. Lewis <sup>etal</sup>	437	134
Lank,	Mae S. <sup>etal</sup>		Mink Valley, Inc. <sup>etal</sup>	439	357
LeBosquet,	Maurice <sup>etal</sup>		Bethany Realty, Inc. <sup>etal</sup>	439	573
Lekites,	Maud <sup>etal</sup>		Norman D. Hewson <sup>etal</sup>	440	292
Ludeman,	Margaret M. <sup>etal</sup>		Goldie H. Poynter <sup>etal</sup>	440	464
Lathbury,	Margaret P. <sup>etal</sup>		Roberta E. Lathbury <sup>etal</sup>	440	473
Lightkipe,	Mary A. <sup>etal</sup>		Handy H. Mege <sup>etal</sup>	442	107
Luzier,	Margaret Ruth <sup>etal</sup>		Emma Long Truckee <sup>etal</sup>	442	200
Loneragan,	Mary C. <sup>etal</sup>		Lucius J. Fox <sup>etal</sup>	442	276
Lewis,	Marguerite E. <sup>etal</sup>		Parron H. Vickers <sup>etal</sup>	442	448
Linnville,	Marie <sup>etal</sup>		John L. Briggs <sup>etal</sup>	443	294
Lord,	Matilda N. <sup>etal</sup>		Bridgville Cemetery Assoc <sup>etal</sup>	443	334
LeKites,	M. Madeline <sup>etal</sup>		Mollie Melvin LeKites <sup>Trustee</sup>	444	165
Long,	Malverna H. <sup>etal</sup>		Dussey Trust Company <sup>etal</sup>	444	285
Lynch,	Mary Jane <sup>etal</sup>		Letha M. Evans <sup>etal</sup>	445	157
Laws,	Mabel Anderson <sup>etal</sup>		Lester Laws <sup>etal</sup>	445	307
Lombardo,	Mary Lee <sup>etal</sup>		Irvin J. Massey <sup>etal</sup>	447	482
Leiper,	Mary R. <sup>etal</sup>		South Bethany Corp <sup>etal</sup>	449	250
Leiper,	Mary R. <sup>etal</sup>		Bethany Realty, Inc. <sup>etal</sup>	449	253
Layfield,	Margaret E. <sup>etal</sup>		Thomas F. McCabe <sup>etal</sup>	449	322
Lings,	Margaret H. <sup>etal</sup>		Mildred A. Bailey <sup>etal</sup>	449	561
Lathbury,	Mildred M. <sup>etal</sup>		Marie Donahue Shaw <sup>etal</sup>	451	28
Lewis,	Mildred <sup>etal</sup>		Lester C. Newton <sup>etal</sup>	451	335
Lawson,	Marie Lee <sup>etal</sup>		Harry Russell Gomer <sup>etal</sup>	451	490
Leiper,	Mary L. <sup>etal</sup>		South Bethany Corp <sup>etal</sup>	451	516
Leiper,	Marly <sup>etal</sup>		Bethany Realty, Inc. <sup>etal</sup>	451	518

GRANTEE		From	GRANTOR	Book	Page
Hayfield,	Mildred <sup>stal</sup> H.		Arthur Hill	452	265
Lyons,	Minnie <sup>stal</sup> C.		Milton S. Swartzentruber <sup>stal</sup>	453	564
Hayton,	Marie <sup>stal</sup>		George D. Littleton <sup>stal</sup>	454	144
Littleton,	Mary <sup>stal</sup> C.		Grace S. Beach <sup>stal</sup>	454	455
Lynch,	Maxine <sup>stal</sup>		Annias D. Durricksen <sup>stal</sup>	456	258
Lyons,	Marian <sup>stal</sup> V.		William H. Carlisle Jr. <sup>stal</sup>	456	304
Hendeman,	Myrtle <sup>stal</sup> H.		Patricia M. Monahan <sup>stal</sup>	456	386
Hecates,	Mary <sup>stal</sup> V.		James E. Dutton, Jr. <sup>stal</sup>	456	396
Leverage,	Mary <sup>stal</sup> A.		Mildred H. Snowberger <sup>stal</sup>	456	421
Hayfield,	Mildred <sup>stal</sup> H.		Arthur Hill	457	4
Love,	Martha <sup>stal</sup> M.		Arthur B. Reed	458	215
Hayfield,	Mildred <sup>stal</sup> H.		Arthur Hill	458	229
Lnox,	Madeleine <sup>stal</sup> B.		Sussex Realty Company	459	156
Durwick,	Mary <sup>stal</sup> C.		Rehaboth Lumber Co.	459	176
Lee,	Marie Annie <sup>stal</sup>		Frank Wilson <sup>stal</sup>	459	571
Lynch,	Mabel <sup>stal</sup> M.		Richard James Mariner <sup>stal</sup>	461	589
Hovell,	M. Eleanor <sup>stal</sup>		Dr. Margaret A. Ribble	462	439
Lee,	Marie Annie <sup>stal</sup>		Frank Wilson <sup>stal</sup>	463	81
DeBosquet,	Maurice <sup>stal</sup> V.		Bethany Realty, Inc.	464	523
Lutz,	Myrtle <sup>stal</sup> W.		George W. Hummer <sup>stal</sup>	467	5
Lutz,	Martha <sup>stal</sup>		All Saints Episcopal Cemetery, Inc.	466	584
Lugo,	Martha <sup>stal</sup>		All Saints Episcopal Cemetery, Inc.	466	586
Lockwood,	Marshall <sup>stal</sup>		William Gray <sup>stal</sup>	467	110
Lockwood,	Marshall <sup>stal</sup>		Mabel Lockwood <sup>stal</sup>	467	112
Hayton,	Marie <sup>stal</sup>		Virginia S. Nichols	467	203
Hittman,	Marion <sup>stal</sup>		Fredwig Komorowski <sup>stal</sup>	467	233
Llewellen,	Mae <sup>stal</sup>		Charles H. Rickards <sup>stal</sup>	467	370
Lundberg,	Margaret <sup>stal</sup>		Bay Vista, Inc.	469	238
Lane,	M. Heber <sup>stal</sup>		Brentley H. Tree <sup>stal</sup>	469	416
Durwick,	Mary <sup>stal</sup> C.		M. Edith Simpson <sup>stal</sup>	470	335
Little,	Mattha <sup>stal</sup> S.		Mabel A. Green	474	199
Lathbury,	Mildred <sup>stal</sup> M.		William H. Jefferson <sup>stal</sup>	474	566
Loflands,	Mary <sup>stal</sup> F.		Brietta R. Russum <sup>stal</sup>	476	119
LaClair,	Merrill <sup>stal</sup>		Frances E. Zedensy	476	183
Logan,	Margaret <sup>stal</sup> H.		Warren Jackson <sup>stal</sup>	476	377
Littleton,	Margaret <sup>stal</sup> V.		Leighton R. Fowler <sup>stal</sup>	478	417
Littleton,	Margaret <sup>stal</sup> V.		Leighton C. Fowler <sup>stal</sup>	478	419
Lewis,	Madeleine <sup>stal</sup> M.		E. Stella H. Gody	478	513
Lynch,	Maxine <sup>stal</sup> P.		Margaret Dunning	479	241
Lenhoff,	Margaret <sup>stal</sup> C.		State of Delaware	480	9

GRANTEE	From	GRANTOR	Book	Page
Hemhoff	Margaret <sup>et al</sup>	State of Delaware	480	11
Hindale	Margaret <sup>et al</sup>	Mervyn S. Lafferty	480	296
Littleton	Margaret <sup>et al</sup>	Delaware Dry Rubble Co.	480	435
Lewis	Mildred <sup>et al</sup> Smith	Katie C. Bunting	480	543
Littleton	Margaret <sup>et al</sup>	Halsted P. Layton	480	576
Lawson	Mary <sup>et al</sup>	Evelyn D. Brown	481	66
Lighthipe	Mary A. S.	Sussex Shores Realty Co.	481	457
Lloyd	Margaret <sup>et al</sup>	State of Delaware	482	265
Lochbocker, Mrs	Magdalen	South Bethany Corp.	482	278
Lugfield	Mildred <sup>et al</sup>	William F. Jackson	487	123
McClair	Merrill	Calvin D. Baker	484	495
Lighthipe	Mary A. S.	Sussex Shores Realty Co.	484	505
Lane	Michael J.	Pauline Barnard	491	132
Lyons	Mary <sup>et al</sup>	John W. Lyons, Executor	491	191
Lewis	Margaret <sup>et al</sup>	Margaret M. Miller	491	543
Littleton	Mary <sup>et al</sup>	Mary H. Grieger	492	546
Litteris	Mary <sup>et al</sup>	Amos F. McCabe	493	82
Lynch	Marian H.	A. Franklin Wolfe	493	539
Laird	Mary Elizabeth <sup>et al</sup>	Ruth E. Wilkins	495	284
Lynch	Myrtle Ann <sup>et al</sup>	Fellen M. Pond	495	442
Lane	Merritt	William Sanborn Perry	496	121
Layton	Mary House <sup>et al</sup>	Alfred R. Layton, Jr.	496	231
Hedeman	Margaret M.	Grace E. Hopkins	496	303
Lambden	Mabel W.	Charles O. Wilkins	496	573
Logan	Margaret <sup>et al</sup>	Elizabeth S. Brandon	497	362
Hathbury	Mildred <sup>et al</sup>	Five Points Realty Co., Inc.	497	385
Hathbury	Mildred <sup>et al</sup>	Five Points Realty Co., Inc.	497	387
Lund	Mildred <sup>et al</sup>	J. Paul Swain	497	396
Lighthipe	Mary A. S.	Sussex Shores Realty Co.	498	597
Lind	Madeline R.	Sussex Realty Company	499	132
Lighthipe	Mary A. S.	Richard S. Luckett, Jr.	501	67
Lighthipe	Mary <sup>et al</sup>	Madison M. Gray	501	255
Lighthipe	Mary A. S.	Clarence E. Mitchell	501	258
Lyons	Martin <sup>et al</sup>	Arthur G. Nannery	501	278
Lyons	Mary Ann <sup>et al</sup>	Arthur G. Nannery	501	278
Hemhoff	Margaret <sup>et al</sup>	Albino S. Nero	501	295
Lewis	Margaret <sup>et al</sup>	Margaret M. Miller	501	465
LeKites	May L.	Clodie P. Dryden	501	557
Lord	Matilda H.	Minnie Nelson	502	136
Lory	Marion R.	W. Hlyn Newton	502	378

GRANTEE		From	GRANTOR	Book	Page
Lipkerman,	Martha <sup>st</sup>		William J. Gray <sup>st</sup>	503	15
Lynans,	Minnie <sup>st</sup>		Charles J. Orendorf <sup>st</sup>	506	393
Lory,	Marion <sup>st</sup>		Malcolm Bradford Sylvester <sup>st</sup>	506	453
Lafferty,	Mervyn L. <sup>st</sup>		Edeythe M. Keck <sup>st</sup>	506	492
Littrell,	Merritt M. <sup>st</sup>		Carl L. Passwaters <sup>st</sup>	507	295
LaCurto,	Marion P. <sup>st</sup>		Eugene G. Martin <sup>st</sup>	507	422
Lewis,	Minos H. <sup>st</sup>		Eddie L. Wilgus <sup>st</sup>	508	339
Lewis,	Minos G. <sup>st</sup>		James M. Carey <sup>st</sup>	508	453
Lighthipe,	Mary L. <sup>st</sup>		Dussey Shores Realty Co. <sup>st</sup>	509	231
Lip,	Margaret <sup>st</sup>		Raymond L. Miller <sup>st</sup>	509	534
Lohm,	Magda <sup>st</sup>		George J. Schuler <sup>st</sup>	509	559
Lohm,	Magda <sup>st</sup>		George J. Schuler <sup>st</sup>	509	561
Long,	Marie J. <sup>st</sup>		See Hull Realty Dep. <sup>st</sup>	511	116
Lofky,	Marion Lee <sup>st</sup>		Rupert E. Taylor <sup>st</sup>	511	126
Lottrey,	Margaret M. <sup>st</sup>		George J. Schuler <sup>st</sup>	511	323
Lowers,	Margaret M. <sup>st</sup>		Viola B. Wiewski <sup>st</sup>	511	327
Luzig,	Margaret Hocker <sup>st</sup>		Carl G. Curice, Jr. <sup>st</sup>	512	485
Lynch,	Mae <sup>st</sup>		Norman Ziegenfuss <sup>st</sup>	514	91
Lafferty,	Mervyn L. D. <sup>st</sup>		Harleson H. Warrington <sup>st</sup>	514	583
Lloyd,	Marguerite M. <sup>st</sup>		James S. Kee <sup>st</sup>	515	317
Lewis,	Madaline <sup>st</sup>		Jonak Lewis <sup>st</sup>	515	516
Littrell,	Merritt M. <sup>st</sup>		Philip Holland Cannon <sup>st</sup>	517	383
Littleton,	Margaret V. <sup>st</sup>		Robinson Hardware Co. <sup>st</sup>	517	577
Littleton,	Margaret V. <sup>st</sup>		Atlas Plywood Corp. <sup>st</sup>	517	579
Lofland,	Madaline V. <sup>st</sup>		Norman Ziegenfuss <sup>st</sup>	519	33
Lofland,	Madaline V. <sup>st</sup>		Dorothy E. Bristow <sup>st</sup>	519	181
Liskow,	Marjorie <sup>st</sup>		Theodore Franklin Dooz <sup>st</sup>	519	320
Lynel,	Marjorie E. <sup>st</sup>		Clinton E. Tyre <sup>st</sup>	519	362
Lynel,	Madeline <sup>st</sup>		Ralph W. Koch <sup>st</sup>	521	259
Lewis,	Mary W. <sup>st</sup>		Harvey S. Marvel <sup>st</sup>	521	283
Lundberg,	Margaret <sup>st</sup>		Bay Vista Inc. <sup>st</sup>	521	590
Lang,	Margaret Cary <sup>st</sup>		Halsted P. Layton <sup>st</sup>	524	151
Lundale,	Margaret <sup>st</sup>		Swanndael, Inc. <sup>st</sup>	524	141
Lavau,	Mildred W. <sup>st</sup>		Virginia S. Luckett <sup>st</sup>	526	163
Lightly,	Mary R. <sup>st</sup>		Richard J. Hall <sup>st</sup>	526	454
Lelst,	Mae <sup>st</sup>		John L. Evans <sup>Trustee</sup>	527	76
Lawless,	Martin J. <sup>st</sup>		Bank of Delaware <sup>st</sup>	527	228
Latsow,	Mary L. <sup>st</sup>		Bay Vista, Inc. <sup>st</sup>	527	304
Lugg,	Martha Boyd <sup>st</sup>		Lugo Holding Corporation <sup>st</sup>	527	484
Lichon,	Marjorie S. <sup>st</sup>		Harvey S. Marvel <sup>st</sup>	527	464



GRANTEE	From	GRANTOR	Book	Page
Laurel, Mayor's Council of Town		Oline O'Neal	528	382
Lighthouse	Mary A. S.	Sussex Shores Realty Co.	530	213
Lewis	Matie J.	Thomas S. Hughes	530	328
Lighthouse	Mary A. S.	Sussex Shores Realty Co.	530	462
Locketman	Matie J.	Samuel Roland Russell	532	317
Lambden	Maluel W.	Linden J. Isaacs	532	497
Lewis	Mary H.	Aurelia P. Harris	533	82
Lyschira	Marian B.	Lawrence J. Martin Jr.	534	162
Loomis	Marjorie M.	John L. Buggs & Co.	534	230
Lewis, Minos Garrison		Wilson E. Campbell	534	396
Lynch	Mayme D.	Reel & Wilkins	534	503
Liquery	Margaret M.	Mann. Talley, Inc.	534	527
Long	Maek E.	Shelby A. DeMott	534	586
Long	Martha Kay	Shelby A. DeMott	534	586
Lory	Marion A.	Jean Louise Newton	535	22
Long	Marian	Minos & Lewis	536	271
Littleton	Mildred M.	Frances J. Long	537	186
De Cates	Minnie Stone	Norman J. DeCates	538	365
Lathbury	Mildred M.	Ella Belle Hughes	538	518
Lang	Margaret P.	Halsted P. Layton	539	449
Lewis	Mattha Rose	Glenn Hawkins	541	150
Long	Mary E.	Alva G. Lynch	541	425
Long	Mildred	John G. Townsend, Jr.	542	297
Lloyd	Margaret D.	Bernard J. Robins	543	222
Lloyd	Margaret M.	State of Delaware	543	474
Lighthouse	Mary A. S.	Sussex Shores Realty Co.	543	586
Lanka	Marilyn M.	Harry R. Lewis	544	574
Lanka	Marilyn M.	Mallon Kelley	544	576
Larsen, Mrs. Maek		South Bethany Corp.	545	572
Liquery	Margaret M.	Harvey Liquery, Inc.	545	592
Lor	Mildred E.	Lee B. Milligan	545	599
Laughery	Mally	Charles B. Head	546	42
Lyle	Margaret M.	Harvey & Marvel	546	285
Lewis	Mary Madeline	Robert W. Funnell	546	310
Lewis	Mildred B.	LeRoy B. Smith	547	95
Lewis	Quinn Garrison	Wilson E. Campbell	548	635
Lewis	Maddens R.	George Cecil Davis	549	83
Laird	Margaret W.	Harry M. Smith	551	249
Lowe	Nyrtle M.	W. Howard Thompson	551	309
Lankford	Mary	Ralph S. Baker	551	366

GRANTEE	From	GRANTOR	Book	Page
Laurel, Mayor & Council		George P. Chandler <sup>et ux</sup>	551	397
Leach,	Mary <sup>et al</sup>	Amos A. Owen, Inc.	551	517
Lare,	Marian <sup>et al</sup>	Robert Frame <sup>et ux</sup>	552	292
Lankford,	Mary <sup>et al</sup>	Lafayette J. Hastings	552	319
Laurel, Mayor & Council		William E. Daves <sup>et al</sup>	552	136
Lake,	Mary <sup>et al</sup>	Harry Frankel <sup>et ux</sup>	553	322
Lacurts,	Melvin M. <sup>et al</sup>	Louder H. Mitchell <sup>et ux</sup>	554	373
Lacurts,	Marion Paul <sup>et al</sup>	Louder H. Mitchell <sup>et ux</sup>	554	373
Lofland,	Margaret & Lillian <sup>et al</sup>	Norman L. Tate <sup>et ux</sup>	554	464
Kiarakos,	Mary <sup>et al</sup>	Kenneth Selenberg <sup>et ux</sup>	554	615
Littleton,	Mildred P. <sup>et al</sup>	Edith W. Bowen <sup>et ux</sup>	554	594
Laurel, Mayor & Council		Delaware Power Light Co.	556	571
Laurel, Mayor & Council		Delaware Power Light Co.	556	573
Leuster,	Marie H. <sup>et al</sup>	Bethany Realty, Inc.	557	147
Lake,	Marjorie Ann <sup>et al</sup>	Dr. Andrew D. Knox <sup>et ux</sup>	557	222
Lory,	Marion R. <sup>et al</sup>	Joseph A. Corbi <sup>et ux</sup>	559	379
Laurel, Mayor & Council		George P. Chandler <sup>et ux</sup>	560	80
Laurel, Mayor & Council		Gertrude M. Stone <sup>et al</sup>	560	124
Lymon,	Meritt <sup>et al</sup>	Cordelia P. Bonniwell <sup>et ux</sup>	561	168
Loberg,	Marjorie <sup>et al</sup>	Mary R. Macklin <sup>et ux</sup>	561	155
Land,	Marian R. <sup>et al</sup>	William H. Parsons <sup>et ux</sup>	561	588
Laurel, Mayor & Council		Valliant Fertilizer Co.	562	13
Laurel, Mayor & Council		Job Staten <sup>et ux</sup>	562	152
Lankford,	Mary <sup>et al</sup>	Robert W. Hassett <sup>et ux</sup>	562	447
Lukzatto,	Mary <sup>et al</sup>	Rebooth By the Sea Realty Co.	563	386
Luskavage,	Mary <sup>et al</sup>	Seabreeze, Inc.	564	157
Lewis,	Mattha <sup>et al</sup>	Robert G. Macintire <sup>et ux</sup>	564	412
Linden,	Mary <sup>et al</sup>	Frank H. Eskridge <sup>et ux</sup>	566	197
Lavin,	Mary W. <sup>et al</sup>	Elizabeth S. Anderson <sup>et ux</sup>	566	298
Lolo,	Mary Ellen <sup>et al</sup>	John Thomas Markle <sup>et ux</sup>	566	672
Lischora,	Marion B. <sup>et al</sup>	Helena E. Calhoun <sup>et ux</sup>	567	223
Lawson,	Marie <sup>et al</sup>	Modern Cemetery Co.	567	358
Layton,	Marie F. <sup>et al</sup>	Federal Housing Commission	568	38
Lynch,	Mary Suzanne <sup>et al</sup>	Kenneth D. Robertson <sup>et ux</sup>	568	21
Layfield,	Mildred H. <sup>et al</sup>	Robert B. Fitzgerald <sup>et ux</sup>	568	646
Lyon,	Margaret <sup>et al</sup>	Paradise Shores Inc.	568	663
Long,	Mildred <sup>et al</sup>	Joyce M. Bede <sup>et ux</sup>	572	305
Lischora,	Marion B. <sup>et al</sup>	Millsboro Trust Company	572	348
Lamborn,	Margaret A. <sup>et al</sup>	James M. Sumpall, Jr. <sup>et ux</sup>	572	369
Lanka,	Marilyn M. <sup>et al</sup>	Salt Tree Realty Company, Inc.	573	482

GRANTEE	From	GRANTOR	Book	Page
Lanka	Margaret M.	Jaltee Realty Company	579	484
Lamborn	Margaret A.	James M. Small	579	576
Lighthipe	Mary A.	Mary A. J. Short	574	86
Lighthipe	Mary A.	Mary A. J. Short	574	75
Lathbury	Mildred M.	Glady's Murray	574	501
Lischora	Marion B.	Paul E. Ellingsworth	575	271
Laurel	Mayor's Council	James M. Faulkner	576	395
Lehm	Magda H.	Maxine D. Schulz	576	415
Layton	Mearl S.	Mary A. S. Lighthipe	576	497
Lloyd	Marvin E.	Joshua J. Hastings	576	606
Lowersy	Margaret	Harvey Lowery	578	370
Loue	Martha	Robert W. Kimmel	578	386
LoCates	Mary E.	Joshua S. Beauchamp	578	499
Lobo	Mary	Jennie H. J. Layton	578	642
Leong	Mary Nell	Thomas J. Yanta	579	282
Lambson	Mary E.	Edward A. Montague	580	41
Laurel	Mayor's Council	Norman S. Truitt	580	392
Lyskoria	Marion B.	W. Blaine Atkins	580	448
Lynch	Mearl R.	John Layton Lynch	582	146
Lingo	Martha B.	Samuel Alvana Scott	584	224
Lingor	Minnette	Margaret Dunning	584	365
Lankford	Mamie Lee	Viola Ziegenfuss	585	184
Lafferty	Mervyn D.	Richard Merwin Ingram	585	305
Lafferty	Mary M.	North American Bond & Mtg Co.	586	520
Lynn	Walter S.	Franklyn Eugene Boy	587	418
LaPoite	Mitchell	Allee Delaware Homes, Inc.	587	571
Lux	Murette W.	Ellen C. G. Adair	589	237
Lindsay	Mary L.	Rehoboth By the Sea Realty Co.	589	354
Lindsay	Mary L.	Rehoboth By the Sea Realty Co.	589	364
LoCates	Mary Virginia	Robert S. Speicher	590	514
Lofland	Maud E.	Robert H. Lofland	591	366
Lytle	Maddalena M.	Paradise Show	591	406
Latham	Mary J.	John Harold Dobson	592	253
Littleton	Margaret A.	Fance L. Adams	592	334
Lambden	Mabel W.	Wilm. Trust Co.	592	541
Lernoy	Mary L.	Charles Edward Atkins	592	633
Lankford	Margaret E.	William K. Nelson	593	81
Lynch	Mary Long	Margaret Dunning	593	629
Lynch	Mildred P.	Margaret Dunning	593	629
Lynch	Melva M.	George W. Wingate	594	105

GRANTEE	From	GRANTOR	Book	Page
Lago	Margaret L. et al	Sussex Shore Realty Co	594	502
Lusk	Margaret Cecilia	Walter M. Reigner	595	144
McCates	Mary Lee	Sallie J. Calhoun	597	359
Lundbeck	Melven R.	Charles O. L. Carney	597	555
Lynch	Mary V.	C. Fred Gray	599	207
Lusk	Mary et al	Modern Cemetery Co.	600	59
Lusk	Margaret B.	Modern Cemetery Co.	600	60
Lisehora	Marion et al	Commissioners of Millboro	600	241
Lewis	Mary W.	Harvey G. Marvel	600	292
Lamborn	Margaret A.	James M. Tunnell Jr.	600	366
Lynch	Madelene	John M. Reese	600	383
Leach	Mary Hall	Anderson-Stokes Inc.	602	584
Little	Martha et al	Robert A. Lehmann	603	363
Lambertson	Mary Ann	William W. Lawrence	604	113
Lewis	Mary C.	Margaret Dunning	604	387
Long	Makie et al	Seasull Realty Corporation	604	649
Lighthouse	Mary A. S.	Sussex Shore Realty Co.	605	436
Leach	Mary Hall	Lippwood C. Smith	605	530
Lind	Mildred J.	George C. Barr	607	317
Layton	Marie F.	Beth C. Willey	608	398
Lloyd	Margaret M.	State of Delaware	608	557
Lynch	Mabel M.	Sussex Trust Co.	611	194
Lane	Marian B.	John J. Conway	611	407
Louland	Murle S.	Caroline B. Holt	611	437
Lighthouse	Mary A. et al	Bethany Beach Improvement Co.	612	563
Lorenz	Maurine B.	Edith M. Turk	613	203
Lorenz	Maurine B.	Hugh L. Turk Jr.	613	201
Loustone	Mario C.	William F. Drueh	613	247
Loustone	Mary J.	William F. Drueh	613	247
Lukowsky	Martha M.	J. F. D. Inc	613	505
Lighthouse	Mary A. S.	John H. Powell	613	588
Lynch	Mary C. H.	Charles Edward Adams	614	504
Lingo	Minette et al	Andrey Single	616	533
Lanta	Marilyn M.	Tallies Realty Co., Inc.	615	406
Littman	Marion et al	Joseph Dietrich	617	361 (sum)
Lighthouse	Mary A. S. et al	Marie J. Stemann	617	432
Lovett	Margorie J.	Donald M. Jones	618	490
Littlefield	Mary E. et al	Betha L. Aden et al	618	583
Layton	Mabel E. et al	Elizabeth E. Layton	618	663
Lawson	Marie J. et al	John R. Leverage	619	386
Leticia	Mary et al	Alice H. Burbage	621	1127
Lewis	Mary W. et al	Norvey J. Marsh	616	75

GRANTEE		From	GRANTOR	Book	Page
Lofland,	Medford Robert Jr.		N. Kenneth Collins et al	622	75
Little,	Martha J.		William E. Snyder et al	622	901
Lake,	Marie J.		George S. Townsend III	622	901
Larsen,	Marie et al		Cornwall, Inc.	622	1087
Lowe,	Myrtle M. et al		Edgar J. Marvel et al	623	252
Lowe,	Martha M. et al		Margaret Dunning	623	417
Lalic,	Mary Bizon et al		Alice B. Budge	623	775
Littleton,	Mildred et al		Christine C. Ryan et al	624	170
Lighty,	Mary A. D. et al		William F. Shot, Jr.	625	228
Lynn,	Margaret E. et al		James E. Swans, Jr.	625	421
Lewis,	Madalene et al		Anna Stodwin	625	1046
Lewis,	Marvin J. et al		Harvey B. Spicer et al	626	222
Lynch,	Margaret M. et al		Sarah L. Upchurch et al	626	501
Littleton,	Margaret et al		Poland Lewin, Jr.	626	760
Lawel, Mayor & Council of			Ind. M. Warrington et al	626	771
Lawel, Mayor & Council of			William J. Parsons et al	626	850
Long,	Marilyn W. et al		Ellen C. D. Adair	627	033
Lathbury,	Mildred M. et al		Farmers Bank of State of Del.	627	193
Lloyd,	Margaret M. et al		State of Delaware	627	415

GRANTEE

From

GRANTOR

Book

Page

BLANK  
PAGE



GRANTEE	From	GRANTOR	Book	Page
Lewis,	Norman R. <sup>stat</sup>	C. Charles W. Mills <sup>stat</sup>	445	372
Lynch,	Norman A. <sup>stat</sup>	State of Delaware	445	549
Lawson,	Norman S. <sup>stat</sup>	Harry Russell Gomer	451	490
Layfield,	Norman E. <sup>stat</sup>	Arthur Hill	452	215
Layfield,	Norman E. <sup>stat</sup>	Arthur Hill	457	4
Lynch,	Nadine H. <sup>stat</sup>	Raymond B. Morris <sup>stat</sup>	457	43
Layfield,	Norman E. <sup>stat</sup>	Arthur Hill	458	229
Hayton,	Nora Lee <sup>stat</sup>	James Kruckles <sup>stat</sup>	461	391
Lynch,	Norma Lee <sup>stat</sup>	Mary N. Elliott <sup>stat</sup>	463	584
Hayton,	Norman <sup>stat</sup>	Carlton Short <sup>stat</sup>	464	343
Lutz,	Norman A. <sup>stat</sup>	George W. Plummer <sup>stat</sup>	467	5
Lynch,	Norman <sup>stat</sup>	Mary M. Reed <sup>stat</sup>	467	331
Lawson,	Norman S. <sup>stat</sup>	Evlyn D. Brown <sup>stat</sup>	481	66
Lake,	Nellie B. <sup>stat</sup>	Glenn Lester Hastings <sup>stat</sup>	483	355
Layfield,	Norman E. <sup>stat</sup>	William F. Jackson <sup>stat</sup>	487	123
Lawson,	Norman S. <sup>stat</sup>	Atlantic Ice Mfg. Co.	491	486
Littles,	Nunzio <sup>stat</sup>	Amos J. McCabe <sup>stat</sup>	493	82
Ling,	Nancy <sup>stat</sup>	Eli H. Davidson <sup>stat</sup>	503	591
Lawler,	Norton P. <sup>stat</sup>	Bethany Realty, Inc.	509	23
Hayton,	Nora Lee <sup>stat</sup>	Ruthie Williamson <sup>stat</sup>	516	215
Leoniak,	Nina A. <sup>stat</sup>	Harvey Louey, Inc.	526	330
Lawson,	Norman S. <sup>stat</sup>	Thomas S. Hughes <sup>stat</sup>	530	328
Lacey,	Nalden E. <sup>stat</sup>	George E. Shockley <sup>stat</sup>	537	520
Lanford,	Nancy O. <sup>stat</sup>	Beaver Dam Realty, Inc.	540	146
Lee,	Ngok Hong <sup>stat</sup>	Bethany Realty, Inc.	544	213
Lebling,	Norma P. <sup>stat</sup>	Irvin B. Poebel <sup>stat</sup>	551	501
Lynch,	Norma Lee <sup>stat</sup>	Henry L. Phillips <sup>stat</sup>	553	541
Littleton,	N. Le Roy <sup>stat</sup>	Edith W. Bowen <sup>stat</sup>	554	594
Linton,	Naomi E. <sup>stat</sup>	James S. Truitt <sup>stat</sup>	556	244
Lattomus,	Nettie <sup>stat</sup>	Ray S. Wallis <sup>stat</sup>	557	661
Lilly,	Nancy M. <sup>stat</sup>	Charles W. Steele, Jr.	560	553
Lyonis,	Nell R. <sup>stat</sup>	Annie Rogers <sup>stat</sup>	561	574
Lynch,	Norman S. <sup>stat</sup>	Elton L. Lynch <sup>stat</sup>	562	145
Lawson,	Norman S. <sup>stat</sup>	Modern Cemetery Co.	567	358
Lebling,	Norma P. <sup>stat</sup>	Charles R. Shelton <sup>stat</sup>	568	192
Layfield,	Norman E. <sup>stat</sup>	Robert B. Fitzgerald <sup>stat</sup>	568	646
Lambani,	Nina A. <sup>stat</sup>	Edward H. Shedd, Jr.	576	310
Lloyd,	Norman <sup>stat</sup>	James S. Truitt <sup>stat</sup>	577	85
Lott,	Nadene C. <sup>stat</sup>	Edward R. Keenan <sup>stat</sup>	581	229
Lodie,	Nancy B. <sup>stat</sup>	E. J. Dubat de Nemours & Co.	583	383

GRANTEE

From

GRANTOR

Book

Page

GRANTEE	From	GRANTOR	Book	Page
Legates	<sup>stat</sup> Norma	Victor L. Shaffer <sup>stat</sup>	584	282
Littleton	<sup>stat</sup> Nina	Howard L. Sherman <sup>stat</sup>	588	429
Lankford	<sup>stat</sup> Norman	William K. Nelson <sup>stat</sup>	593	81
LeCates	<sup>stat</sup> Norman	Sallie J. Calhoun <sup>stat</sup>	597	359
Lindbeck	<sup>stat</sup> Nancy	Charles L. Carney <sup>stat</sup>	597	555
Lewis	<sup>stat</sup> Norma	Arthur Kenneth Rogers <sup>stat</sup>	603	92
Long	<sup>stat</sup> Norman	William Alberta Long <sup>stat</sup>	603	452
Larimore	<sup>stat</sup> Nancy	E. James Thomas Clifford McJue <sup>stat</sup>	605	24
Lutz	<sup>stat</sup> Norman	Epworth Methodist Church Cemetery <sup>stat</sup>	608	46
Lare	<sup>stat</sup> Naomi	William O. Seyler <sup>stat</sup>	616	43
Lawson	<sup>stat</sup> Norman	John R. Leverage <sup>stat</sup>	619	386
Leahem	<sup>stat</sup> Nina	Waynes Area, Inc. <sup>stat</sup>	623	14
Lyons	<sup>stat</sup> Norman	Gene A. Fussey <sup>stat</sup>	624	232
LeCates	<sup>stat</sup> Norval	Ford M. Warrington <sup>stat</sup>	625	113

GRANTEE		From	GRANTOR	Book	Page
Lowe,	Oscar L.	et al	Paul D. Hammond	434	236
Lewis,	Orlando	et al	Harry A. Godwin Sr.	440	240
Long,	Otto E. J.	et al	Arthur J. Joseph	442	403
Lewis,	Olive R.	et al	Marshall W. Lewis	457	169
Lockard,	Alvin M.	et al	John J. McCormick	458	579
Lowers,	Alvin	et al	Arthur H. Beebe	466	338
Lockwood,	Oscar W.	et al	Abraham Daisey	469	486
Layfield,	Dwelle Jr.	et al	George I. Liddell	494	239
Lewis,	Oliver B. Jr.	et al	Edith M. Hillen	495	124
Light Oscar & J., et al					
Lewis,	Orlando	et al	C. Arden Appony, Trustee	508	185
Lynch,	Oliver	et al	John H. Lyle	508	430
Lowers,	Alvin	et al	Hevin J. Lynch	509	173
Lynch,	Accran	et al	Susie B. Smith	511	469
Lewis,	Orlando	et al	Alton B. Cordrey	514	39
Lewis,	Orlando	et al	Jonah Lewis	515	516
Lang,	Oliver Paul	et al	John H. Lyle	524	100
Layton,	Dram W. Jr.	et al	Halsted P. Layton	524	151
Lang,	Oliver P.	et al	John J. Williams	537	19
Lewis,	Ala	et al	Halsted P. Layton	539	449
Linn,	Otto K.	et al	Arthur R. Jones	551	192
Lewis,	Orlando	et al	Elsie West	561	53
Linn,	Otto K.	et al	Casher W. Evans	565	325
Long,	Ala Ann	et al	Paradise Shores, Inc.	568	663
Loubry,	Alvin J.	et al	Joseph E. Esbridge	575	81
Long,	Oliver M.	et al	Luther W. Coverdale	578	71
Lowers,	Alvin Thomas	et al	Anna M. Long	590	29
Lynn,	Olive C.	et al	Penelope Memorial Park, Inc.	602	244
Layfield,	Dwelle M. Sr.	et al	Marian W. Gerow	603	426
Legault,	Oscar	et al	Ethel Bail	611	600
Lecates,	Oliver Zander	et al	D. F. D. Inc.	614	642
Lynch,	Odella	et al	Beulah Stevens	618	315
Lewis,	Orlando	et al	Fulton R. Thomas	622	434
Lewis,	Orlando	et al	John W. Lewis	625	1085
Layton,	Dram W.	et al	Anna Godwin	625	1096
Lewis, Jr.	Oliver B.	et al	John J. Williams	627	183
			John R. Wilkins	627	226

GRANTEE

From

GRANTOR

Book

Page

BLANK  
PAGE

GRANTEE		From	GRANTOR	Book	Page
	Lee, Pearl <sup>stal</sup>		Krisman Realty Corp	439	529
	Lynch, Pella <sup>stal</sup>		Levin M. White	442	296
	King, Pauline <sup>stal</sup>		Preston E. West	446	596
█	Lenhart, Phyllis <sup>stal</sup>		Etta P. Street	457	6
	Lee, Pauline <sup>stal</sup>		Pauline W. Lynch	457	209
	Lenhart, Phyllis <sup>stal</sup>		George P. Sampson	457	280
	LaPrad, Fossey <sup>stal</sup>		H. Calvin Marne	458	569
█	Lynch, Paul <sup>stal</sup>		South Bethany Corp	461	458
	Littleton, Paul <sup>stal</sup>		Charles Arlington Pepper	463	108
	Lynch, Paul <sup>stal</sup>		Vance A. McCabe	463	285
	Harsen, Paul <sup>stal</sup>		Anna A. Short	467	150
	Lenhart, Phyllis <sup>stal</sup>		Willie Johnson	468	193
	Littleton, Patricia May <sup>stal</sup>		Sally C. Littleton	468	287
	Lenhart, Phyllis <sup>stal</sup>		Victor B. Baker	473	108
	Lawton, Patricia A. <sup>stal</sup>		Cecilia Palte Hudson	473	332
	Lynch, Pella <sup>stal</sup>		Edward B. Rust	479	115
	Lynch, Pella <sup>stal</sup>		Flora E. Baker	479	117
█	Lynch, Pearl <sup>stal</sup>		David J. McDade	481	89
	Lynch, Pella <sup>stal</sup>		Dussey Realty Company	483	166
	Lake, Percy <sup>stal</sup>		Glenn Lester Hastings	483	355
	Harsen, Paul <sup>stal</sup>		Earl Rust	483	514
	Lynch, Patty <sup>stal</sup>		Mildred H. Shipley	484	459
	Loew, Paul R. Jr. <sup>stal</sup>		James M. Faulkner	487	529
	Lenhart, Phyllis <sup>stal</sup>		Raymond M. Bailey	488	87
	Lenhart, Phyllis <sup>stal</sup>		Charlie Burnett Seymour	491	311
	Hillard, Phyllis <sup>stal</sup>		Harold E. Valentine	493	57
	Lee, Phillip J. <sup>stal</sup>		Commissioners of Taxes	495	304
█	Lenhart, Phyllis <sup>stal</sup>		Richard B. Steele	499	55
	Legaye, Peter <sup>stal</sup>		Ernest E. Adams	502	212
	Lind, Philip <sup>stal</sup>		Mrs. Anthony J. DeMasse	503	236
	Lenhart, Phyllis <sup>stal</sup>		Anna J. Street	504	176
	Lewis, Patricia R. <sup>stal</sup>		Eddie L. Wilgus	508	339
█	Lynch, Paul <sup>stal</sup>		Elton L. Lynch	514	306
	Lynch, Paul <sup>stal</sup>		Elton L. Lynch	515	38
	Lenhart, Phyllis <sup>stal</sup>		Kathryn A. Fry	515	89
	Lenhart, Phyllis <sup>stal</sup>		Samuel H. Jackson	516	235
	Lukaszewicz, Phoebe Houston <sup>stal</sup>		Robert H. Cordry	517	537
	Leary, J. Paul Walker <sup>stal</sup>		Ruth E. Wilkins	519	194
	Lenhart, Phyllis <sup>stal</sup>		Roy E. Williams	521	140
	Lenhart, Phyllis <sup>stal</sup>		Josephine Zartman	523	22

GRANTEE		From	GRANTOR	Book	Page
Lynch,	Pearl <sup>etal</sup>		Robert L. Taylor <sup>etal</sup>	523	474
Lynart,	Pia <sup>etal</sup>		Elmer F. Quillen <sup>etal</sup>	523	385
Lynch,	Preston W. <sup>stud</sup>		Vergie L. Jones <sup>etal</sup>	529	467
Lynch,	Prela <sup>etal</sup>		Charles W. Hignutt <sup>etal</sup>	529	474
LeGates,	Patricia <sup>etal</sup>		Record of Condemnation	525	489
Lauridsen,	Peggie <sup>etal</sup>	M.	LeGates & Company, Inc.	530	227
Lauridsen,	Peggie <sup>etal</sup>	M.	Delmar Warehouse Corp.	530	566
Lynch,	Preston C. <sup>stud</sup>		Edgewater Acres, Inc.	532	279
Lynhart,	Phyllis J. <sup>stud</sup>		Robert H. Hickman <sup>etal</sup>	533	194
Lynch,	Preston C. <sup>stud</sup>		Vance A. McCabe <sup>etal</sup>	533	250
Lewis,	Patricia R. <sup>stud</sup>		Wilson E. Campbell <sup>etal</sup>	534	396
Lynhart,	Phyllis J. <sup>stud</sup>		Alice L. Hudson <sup>etal</sup>	544	130
Lynch,	Preston C. <sup>stud</sup>		A. Elizabeth McKnight <sup>etal</sup>	547	327
Lauridsen,	Peggie <sup>etal</sup>	M.	Ralph L. Baker <sup>etal</sup>	548	617
Lewis,	Patricia <sup>etal</sup>		Wilson E. Campbell <sup>etal</sup>	548	635
Lauritzen,	Patricia Ann <sup>etal</sup>		Bethany Realty, Inc.	552	132
Laska,	Paul J. <sup>stud</sup>		Nathan Miller <sup>etal</sup>	552	447
Lynch,	Paul Fulton <sup>stud</sup>		Henry L. Phillips <sup>etal</sup>	553	541
Lynch,	Prela <sup>etal</sup>		Shen Knitting Mills, Inc.	553	603
Long,	Pearl C. <sup>etal</sup>		W. Arville Daisey <sup>etal</sup>	555	337
Lynhart,	Pia, <sup>etal</sup>		Andrew Hassell <sup>etal</sup>	556	300
Lynhart,	Phyllis J. <sup>stud</sup>		James Hail Bennett <sup>etal</sup>	561	102
Lee,	Pauline L. <sup>stud</sup>		Robert A. Hignutt <sup>etal</sup>	561	565
Lewis,	Patricia G. <sup>stud</sup>		Seabreeze, Inc.	565	618
Loveland,	Phyllis <sup>etal</sup>		Asa H. Clogg, <sup>etal</sup>	567	70
Lynch,	Prela <sup>etal</sup>		Southern States Seaboard Petroleum Cooperative, Inc.	567	127
Long,	Preston L. <sup>stud</sup>		Joyce M. Bede <sup>etal</sup>	572	305
Lloyd,	Pauline M. <sup>stud</sup>		James S. Truitt <sup>etal</sup>	577	85
Lake,	Percy <sup>stud</sup>		Benjamin C. Hastings <sup>etal</sup>	578	22
LeGates,	Patsy Jean <sup>stud</sup>		Richard J. Figg <sup>etal</sup>	579	449
Lagasse,	Paul <sup>stud</sup>		Atlanta Estates, Inc.	579	679
Legg,	Phyllis A. <sup>stud</sup>		Harry A. Seipp <sup>etal</sup>	582	136
Larsen,	Paul M. <sup>stud</sup>		Harvey W. Larsen <sup>etal</sup>	582	475
Lee,	Pauline L. <sup>stud</sup>		Richard E. Wyatt <sup>etal</sup>	583	81
Lee,	Paul A. <sup>stud</sup>		John F. Wolfe <sup>etal</sup>	584	504
Lynch,	Prela <sup>etal</sup>		Charles Albert Downs <sup>etal</sup>	585	409
Lynhart,	Phyllis J. <sup>stud</sup>		Oren McCullers <sup>etal</sup>	585	437
Long,	Pauline B. <sup>stud</sup>		Charles R. Norway <sup>etal</sup>	586	365
Lynhart,	Phyllis J. <sup>stud</sup>		Americus B. Pettit <sup>etal</sup>	589	338



GRANTEE	From	GRANTOR	Book	Page
Lemart,	Pia P. <sup>et al</sup>	Paradise Shores, Inc.	591	344
Lynch,	Prela <sup>et al</sup>	George W. White	592	368
Lowe,	Phillip <sup>et al</sup>	Alton B. Cordrey	598	355
Lucas,	Phyllis Houston	Anna S. Hyman	599	143
Lambros,	Peter <sup>et al</sup>	Rehoboth By the Sea Realty Co.	599	232
Lynch,	Prela <sup>et al</sup>	Lloyd Rogers	602	691
Lowe,	Paul W. <sup>et al</sup>	Edward Maudslayi	605	391
Lenhart,	Phyllis T.	Joseph E. Holland	608	505
Lee,	Paul <sup>et al</sup>	Russell Myers Bradley	611	542
Lathbury,	Patrick L.	Harry W. Finney	613	323
Lenhart,	Phyllis J.	James J. Mitchell	615	428
Lenhart,	Phyllis J.	William Bernard Johnson	615	527
Lenhart,	Phyllis J.	Ronald L. Hudson	616	654
Lamb,	Patricia C. <sup>et al</sup>	Hugh y. Rienhoff	618	258
Lovett, Jr.	Paul D. <sup>et al</sup>	Donald M. Jones	618	490
Lee,	Paul A. <sup>et al</sup>	M. Eugene Campbell	619	437
Littleton,	Preston A. <sup>et al</sup>	Commissioners of Lewes	619	1071
Lee,	Paul A. <sup>et al</sup>	Longene Vibbut	621	987
Lynch,	Preston C. <sup>et al</sup>	Bruce M. Richards	624	258
Hansen, Jr.	Paul M. <sup>et al</sup>	Walter J. Uenty	625	265
Lenhart,	Phyllis J. <sup>et al</sup>	Ally B. Collins	626	405
Lemp,	Patricia L.	Louie E. Watson	626	964
Lenhart,	Phyllis J.	State of Delaware	626	1274

GRANTEE

From

GRANTOR

Book

Page

BLANK  
PAGE

	GRANTEE	From	GRANTOR	Book	Page
	Lowe, Lowe,	Quinnie <sup>etal</sup> L. Quinnie <sup>etal</sup>	Carl P. Carl P.	Lebites, Jr. <sup>etal</sup> Lebites, Jr. <sup>etal</sup>	611 481 612 273

GRANTEE

From

GRANTOR

Book

Page

BLANK  
PAGE

0

0

0

0

0

GRANTEE	From	GRANTOR	Book	Page
Lewis, Raymond Elmer	<sup>stal</sup>	Nathaniel S. Banks <sup>stal</sup>	432	471
Lingo, Robert D. Jr.	<sup>stal</sup>	B. Davis Lingo <sup>stal</sup>	433	282
Longenfelder, Russell	<sup>stal</sup>	Marguerite Poynter <sup>stal</sup>	434	112
Leslie, Robert C.	<sup>stal</sup>	Felix W. Mikolajczak <sup>stal</sup>	434	132
Leslie, Ruth Lee	<sup>stal</sup>	Felix W. Mikolajczak <sup>stal</sup>	434	132
Linthicum, Ruth E.	<sup>stal</sup>	Halsted P. Layton <sup>stal</sup>	434	351
Linthicum, Ruth E.	<sup>stal</sup>	Halsted P. Layton <sup>stal</sup>	434	353
Long, Richard C.	<sup>stal</sup>	George B. Waples, Jr. <sup>stal</sup>	435	77
Linthicum, Ruth E.	<sup>stal</sup>	W. Howard Thompson <sup>stal</sup>	436	386
Lloyd, Roy C.	<sup>stal</sup>	John E. Lloyd <sup>stal</sup>	437	145
Lloyd, Ruth Ann	<sup>stal</sup>	John E. Lloyd <sup>stal</sup>	437	145
Lichtenberger, Ruth W.	<sup>stal</sup>	Robert C. Elliott <sup>stal</sup>	439	537
Lathbury, Roberta E.	<sup>stal</sup>	Errett C. Lathbury, Jr. <sup>stal</sup>	440	466
Lowe, Reese D.	<sup>stal</sup>	Helen Ward Hearn <sup>stal</sup>	440	489
Lynch, Reginald H.	<sup>stal</sup>	John E. Spells <sup>stal</sup>	441	5
Luzier, Roy A.	<sup>stal</sup>	Emma Long Truckess <sup>stal</sup>	442	200
Lynch, Raymond W.	<sup>stal</sup>	Levin M. White <sup>stal</sup>	442	296
Leib, Roberta S.	<sup>stal</sup>	Martha C. Thomas <sup>stal</sup>	443	42
Lofland, Robert C.	<sup>stal</sup>			
The Seaford Ice & Cold Storage Co.		Jeanette H. Betts <sup>stal</sup>	443	470
Lingo, Raymond D.	<sup>stal</sup>	W. Blaine Atkins <sup>stal</sup>	443	537
Leonard, Robert J.	<sup>stal</sup>	Milton S. O'Neal <sup>stal</sup>		
		Gas O'Neal Brothers <sup>stal</sup>	443	539
Leonard, Roberta M.	<sup>stal</sup>	Milton S. O'Neal <sup>stal</sup>		
		Gas O'Neal Brothers <sup>stal</sup>	443	539
Lawson, Robert W.	<sup>stal</sup>	John McDowell <sup>stal</sup>	443	578
Lichtenberger, Ruth W.	<sup>stal</sup>	Charles S. Wimbrow <sup>stal</sup>	444	373
Lynch, Ronald P.	<sup>stal</sup>	Letha M. Evans <sup>stal</sup>	445	160
Larimore, Richard J.	<sup>stal</sup>	State Liquor Stores, Inc. <sup>stal</sup>	446	91
Lafontaine, Roy A. Jr.	<sup>stal</sup>	George J. Reed, Jr. <sup>stal</sup>	446	489
Lewis, Dr. Robert F.	<sup>stal</sup>	Henry J. Calbath, Jr. <sup>stal</sup>	446	517
LeCates, Randolph Layton	<sup>stal</sup>	Leighton C. Fowler <sup>stal</sup>	447	1
Legates, Rebecca	<sup>stal</sup>	Claud L. Tease <sup>stal</sup>	447	468
Lewis, Rhoda J.	<sup>stal</sup>	George J. Littleton <sup>stal</sup>	448	439
Lankford, Richard Lee	<sup>stal</sup>	William Henry Savage <sup>stal</sup>	451	479
Larimore, Randall A.	<sup>stal</sup>	Mina B. Perry <sup>stal</sup>	452	110
Long, Ruby Opal	<sup>stal</sup>	Houston White Co. <sup>stal</sup>	452	472
Lempire, Rebecca J.	<sup>stal</sup>	Charlie M. Rogers <sup>stal</sup>	453	327
Lofland, Robert C.	<sup>stal</sup>	Norris C. Pruitt <sup>stal</sup>	453	533
Lott, Richard D.	<sup>stal</sup>	John F. Zigel <sup>stal</sup>	454	109

GRANTEE	From	GRANTOR	Book	Page
Lecates,	Ralph <sup>stus</sup>	James J. Hudson <sup>stus</sup>	454	332
Layton,	Richard Lee <sup>stus</sup>	W. Bondard Layton <sup>stus</sup>	454	364
Layton,	Russell B. <sup>stus</sup>	Mildred H. Shipley <sup>stus</sup>	454	361
Lewis,	Reuben A. <sup>stus</sup>	Ethel L. Colgan <sup>stus</sup>	455	293
Larrimore,	Randall A. <sup>stus</sup>	Nicholas F. Silverson <sup>stus</sup>	455	425
Lingo,	Robert W. <sup>stus</sup>	Everett F. Warrington <sup>stus</sup>	456	274
Leverage,	Robert N. <sup>stus</sup>	Mildred H. Snowberger <sup>stus</sup>	456	421
Lehman,	Robert A. <sup>stus</sup>	James S. Truitt <sup>stus</sup>	456	532
Leiser,	Robert <sup>stus</sup>	Harvey G. Marvel <sup>stus</sup>	457	143
Lewis,	Rollie N. <sup>stus</sup>	Marshall W. Lewis <sup>stus</sup>	457	169
Littleton,	Robert <sup>stus</sup>	Orlando J. Cooper, Jr. <sup>stus</sup>	457	284
Lambertson,	Raymond <sup>stus</sup>	Gordon D. Heathman <sup>stus</sup>	458	563
Lockard,	Goy H. <sup>stus</sup>	John J. McCormick <sup>stus</sup>	458	579
Luzie,	Blith <sup>stus</sup>	Lucas J. Tobles <sup>stus</sup>	461	22
Layton,	Richard Lee <sup>stus</sup>	Russell B. Layton <sup>stus</sup>	457	341
Lodge,	Rachel D. <sup>stus</sup>	Hilda V. Brack <sup>stus</sup>	463	504
Lynch,	Robert W. <sup>stus</sup>	Mary H. Elliott <sup>stus</sup>	463	584
Lewis,	R. L., Jr. <sup>stus</sup>	Herbert J. MacKenzie <sup>stus</sup>	464	169
Lemaire,	Rebecca <sup>stus</sup>	Charlie M. Rogers <sup>stus</sup>	467	408
Holland,	Robert C. <sup>stus</sup>	John R. Wheaton <sup>stus</sup>	467	436
Holland,	Robert C. <sup>stus</sup>	Carl P. Jester <sup>stus</sup>	468	593
Lawson,	Ralph E. <sup>stus</sup>	Edward B. Collins <sup>stus</sup>	469	30
Lane,	Robert C., Sr. <sup>stus</sup>	William A. Joseph <sup>stus</sup>	469	193
Lloyd,	Richard M. <sup>stus</sup>	Walter McNeilly <sup>stus</sup>	469	490
Lawson,	Robert W. <sup>stus</sup>	State of Delaware <sup>stus</sup>	474	367
Lank,	Raymond M. <sup>stus</sup>	Datk Inf. Office <sup>stus</sup>	474	561
Lord,	Ralph <sup>stus</sup>	Thomas H. Turner <sup>stus</sup>	476	127
Lehman,	Robert A. <sup>stus</sup>	Allen Kirkpatrick & Co., Inc. <sup>stus</sup>	477	509
Lynch,	Raymond W. <sup>stus</sup>	Edward B. Rust <sup>stus</sup>	479	115
Lynch,	Raymond <sup>stus</sup>	Flora E. Baker <sup>stus</sup>	479	117
Luekett,	Richard J. <sup>stus</sup>	Sussex Shores Realty Co. <sup>stus</sup>	479	263
Lank,	Robert <sup>stus</sup>	George R. Hudson <sup>stus</sup>	479	294
Lynch,	Raymond J. <sup>stus</sup>	Luzie C. Cashum <sup>stus</sup>	479	393
Lowe,	Ralph <sup>stus</sup>	Allison E. Carey <sup>stus</sup>	480	74
Lewis,	Robert Daniel <sup>stus</sup>	Kate R. Bunting <sup>stus</sup>	480	543
Lewis,	Rhoda J. <sup>stus</sup>	Jeanette H. Betts <sup>stus</sup>	481	261
Lewis,	Rhoda J. <sup>stus</sup>	George J. Littleton <sup>stus</sup>	481	263
Lynch,	Reginald H. <sup>stus</sup>	Bertha Hooper <sup>stus</sup>	482	84
Layfield,	Robert <sup>stus</sup>			
W. J. H. Mitchell & Sons		C. V. Townsend, Jr. Inc <sup>stus</sup>	482	585



GRANTEE	From	GRANTOR	Book	Page
Lynch	Raymond W. <sup>et al</sup>	Dussess Realty Company	483	166
Lynch	Raymond W. <sup>et al</sup>	Mildred H. Shipley	484	459
Lynch	Raymond W. <sup>et al</sup>	Rodney B. Lynch	484	475
Lynch	Ruth E. <sup>et al</sup>	Rodney Lynch	484	519
Hambertson	Raymond <sup>et al</sup>	Howard E. Millman	487	384
Layton	Russell B. <sup>et al</sup>	Edith M. Caulbourn	488	48
Littleton	Robert <sup>et al</sup>	C. Curtis Flood	488	291
Lynch	Reba V. <sup>et al</sup>	Lee S. Hersey, Jr.	491	399
Letner	Roy <sup>et al</sup>	Sea Gull Realty Corp	492	351
Lewis	Robt C. Jr. <sup>et al</sup>	Charles Edward Adams	493	364
Layfield	Rebecca D. <sup>et al</sup>	George S. Littleton	494	239
Lynch	Rodney B. <sup>et al</sup>	Broad Creek Poultry Farms Inc	494	514
Long	Roland E. <sup>et al</sup>	Bessie Brasine Hastings	495	10
Lynam	Richard J. <sup>et al</sup>	Joseph A. Quozzo	498	3
Lynch	Reginald S. <sup>et al</sup>	Mary A. Grapperhaus Jolley	498	69
Lynam	Richard J. <sup>et al</sup>	Seth J. Ellis	498	194
Lambert	Roberta B. <sup>et al</sup>	Maurice W. Anderson	498	220
Lehman	Ruth C. <sup>et al</sup>	Florence A. Wingate	498	329
Lewis	Richard <sup>et al</sup>	The Bishopville Bank	498	486
Lynch	Robert E. <sup>et al</sup>	Frederick C. LeComte	499	492
Luckett	Richard S. Jr. <sup>et al</sup>	Mary A. S. Lighthouse	501	69
Leister	Ruth H. <sup>et al</sup>	Boyd L. Stock	502	132
Lawson	Robert W. <sup>et al</sup>	State of Delaware	503	242
Lewis	Robert J. Sr. <sup>et al</sup>	Frank E. Calhoun	504	172
Laughery	Ruth <sup>et al</sup>	Reba McCreed	508	353
Lathbury	Roberta E. <sup>et al</sup>	Fred Worth	509	144
Lawson	Ralph <sup>et al</sup>	John P. Bunting	511	361
Loft	Richard D. <sup>et al</sup>	John L. House	512	141
Lathrop	Robert <sup>et al</sup>	Francis A. Lambert	513	344
Lockwood	Raymond L. <sup>et al</sup>	William J. Beltz	513	576
Lingenfelter	Russell P. <sup>et al</sup>	Russell E. Hill	514	499
Lynch	Ralph N. <sup>et al</sup>	John H. McPherson	515	121
Lambertson	Raymond C. <sup>et al</sup>	Reginald E. Skull	515	184
Lloyd	Raymond W. <sup>et al</sup>	James S. Hill	515	317
Lewis	Ralph <sup>et al</sup>	Ellis E. Gray	516	553
Lynch	Russell E. <sup>et al</sup>	Clinton E. Lipe	519	362
Layfield	Robert <sup>et al</sup>	J. Reynolds Jackson	523	282
Lawless	Roy C. <sup>et al</sup>	Commissioners of Lewes	526	557
Lawless	Robalie E. <sup>et al</sup>	Bank of Delaware	527	228

GRANTEE	From	GRANTOR	Book	Page
Lynch,	Robert Clifton	Charles Edward Adkins <sup>etum</sup>	527	525
Lawson,	Robert <sup>etum</sup> W.	Francis C. Drey <sup>etum</sup>	528	386
Lynch,	Raymond W.	Charles W. Higgett <sup>etum</sup>	529	474
Lynch,	Robert Clifton	Jose A. Bennett <sup>etum</sup>	530	383
Lynch,	Robert Clifton	Preston C. Lynch <sup>etum</sup>	533	7
Lynch,	Rosalee S.	Preston C. Lynch <sup>etum</sup>	533	7
Lewis,	Ruth Edna <sup>etum</sup>	William Raymond Hearn <sup>etum</sup>	533	222
Long,	Robert H.	Harry Hitchens <sup>etum</sup>	534	131
Legates,	Robert L.	Robert Floyd Burris <sup>etum</sup>	535	301
Lawson,	Robert W.	State of Delaware	535	344
Lynam,	Richard J.			
Geo Deauville	Beach Service	Beche Hospital of Sussex County, Inc.	535	370
Lynam,	Richard J.	Anna A. Hazzah <sup>etum</sup>	536	82
Lloyd,	Ray E.	Helen B. Lloyd <sup>etum</sup>	536	180
Lloyd,	Rud Ann <sup>etum</sup>	Helen B. Lloyd <sup>etum</sup>	536	180
Lynch,	Reginald S.	Fredrick B. Cooking <sup>etum</sup>	536	568
Lashley,	Richard S.	Lelah L. Horton <sup>etum</sup>	537	172
Lingo,	Rhoda M.	Mary L. Royal <sup>etum</sup>	537	235
Loper,	Rodney	Aletha M. Hazard <sup>etum</sup>	539	432
Lankford,	B. E. etum	Beaver Dam Realty, Inc.	540	146
Lynch,	Ronald C.	Horace W. Mills, Sheriff	540	353
Leonard,	Robert J.	Milton L. O'Neal, etal	541	11
Leonard,	Roberta M.	Milton L. O'Neal, etal	541	11
Leonard,	Robert J.	Gilbert M. Turner, etum	541	15
Leonard,	Roberta M.	Gilbert M. Turner, etum	541	15
Lewis,	Ralph E.	Anna B. Campbell	541	164
Lewis,	Richard Neil	State of Delaware	541	353
Littleton,	Robert O.	Raymond E. Townsend <sup>etum</sup>	542	323
Legates,	Roscoe D.	Robert W. Sumell <sup>etum</sup>	543	472
Lloyd,	Ray E.	Helen B. Lloyd <sup>etum</sup>	544	284
Le Van,	Ray W.	Nellie Elliott Houston <sup>etum</sup>	544	459
Lentz,	Robert W.	Marion C. Steek, etum	545	394
Lynnis,	Ralph H.	Clara B. Fleetwood	545	503
Lollans	Robert C.	Annabel Hurley, etal	546	435
Lancaster,	Richard H.	Jannie C. McAlie <sup>etum</sup>	546	592
Lewis,	Roscoe M.	George Cecil Davis <sup>etum</sup>	549	83
Lewis,	Robert L. Jr.	Francis H. Bennett <sup>etum</sup>	549	238
Lewis,	Robert Jr.	Andrew Hassell, etum	549	479
Lawson,	Ruth B.	William Russell Brett, Jr. <sup>etum</sup>	552	332
Layton,	Robert Louis	Horace W. Mills, Sheriff	552	350

GRANTEE	From	GRANTOR	Book	Page
Long	Raymond A. <sup>stat</sup>	Samuel A. Long <sup>stat</sup>	553	66
Layfield, Robert	<sup>stat</sup>	Eastern Poetry Farms, Inc. <sup>stat</sup>	553	226
Layfield, Robert	<sup>stat</sup>	Robert W. Tunnell <sup>stat</sup>	553	280
Layfield, Robert	<sup>stat</sup>	Robert W. Tunnell <sup>stat</sup>	553	282
Layfield, Robert	<sup>stat</sup>	Robert W. Tunnell <sup>stat</sup>	553	284
Lynch, Raymond W.	<sup>stat</sup>	Glen Knitting Mills, Inc. <sup>stat</sup>	553	603
Lynch, Robert	<sup>stat</sup>	Malch Investment Corp, Inc. <sup>stat</sup>	554	83
Layfield, Robert	<sup>stat</sup>	Robert W. Tunnell <sup>stat</sup>	554	371
Lemarie, Roland C.	<sup>stat</sup>	William A. Joseph <sup>stat</sup>	554	526
Lankford, Ruth L.	<sup>stat</sup>	William J. Blair <sup>stat</sup>	554	633
Lankley, Roberta B.	<sup>stat</sup>	Marian P. Bryan <sup>stat</sup>	555	381
Lambertson, Raymond C.	<sup>stat</sup>	Margaret Broeders <sup>stat</sup>	556	481
Lake, Robert J.	<sup>stat</sup>	Marian P. Bryan <sup>stat</sup>	556	624
Lane, Ray	<sup>stat</sup>	Lakelawn Estates, Inc. <sup>stat</sup>	557	44
Linthicum, Ruth	<sup>stat</sup>	Patricia L. Thompson <sup>stat</sup>	559	187
Littleton, Robert	<sup>stat</sup>	Allen Layton <sup>stat</sup>	560	277
Lawson, Ruth B.	<sup>stat</sup>	Archie B. Brunningham <sup>stat</sup>	560	279
Lynch, Raymond J.	<sup>stat</sup>	Luzie C. Eastum <sup>stat</sup>	560	348
Lynch, Ronald L.	<sup>stat</sup>	Vincent L. Lynch <sup>stat</sup>	560	510
Lawson, Robert W.	<sup>stat</sup>	State of Delaware <sup>stat</sup>	560	626
Lemon, Rosalee B.	<sup>stat</sup>	Cordelia P. Bonniwell <sup>stat</sup>	561	168
Leete, Rosanna H.	<sup>stat</sup>	Rehoboth By the Sea Realty Co. <sup>stat</sup>	561	510
Lankford, Robert D.	<sup>stat</sup>	Robert W. Hassett <sup>stat</sup>	562	447
Luzhatts, Rudolph J.	<sup>stat</sup>	Rehoboth By the Sea Realty Co. <sup>stat</sup>	563	386
Long, Ruth Hastings	<sup>stat</sup>	Emmanuel D. Hastings <sup>stat</sup>	564	610
Lawson, Ruth B.	<sup>stat</sup>	Gerald A. Freed, et al <sup>stat</sup>	565	154
Lynam, Richard F.	<sup>stat</sup>	Wilson Bayard Catts <sup>stat</sup>	565	654
Lings, Raymond D.	<sup>stat</sup>	Dale Atkins <sup>stat</sup>	566	449
Lings, Ruth C.	<sup>stat</sup>	Dale Atkins <sup>stat</sup>	566	449
Lynick, Raymond W.	<sup>stat</sup>	Southern States Georgetown Petroleum Cooperative, Inc. <sup>stat</sup>	567	127
Lawson, Robert W.	<sup>stat</sup>	Modern Cemetery Co. <sup>stat</sup>	567	166
Lawson, Robert W.	<sup>stat</sup>	Modern Cemetery Co. <sup>stat</sup>	567	168
LaFreniere, Richard P.	<sup>stat</sup>	Nelson J. Swain <sup>stat</sup>	569	447
LaFreniere, Richard P.	<sup>stat</sup>	J. Paul Swain, et al <sup>stat</sup>	571	376
Lloyd, Roy E.	<sup>stat</sup>	Minnie McDowell <sup>stat</sup>	571	697
Lloyd, Ruth Ann	<sup>stat</sup>	Minnie McDowell <sup>stat</sup>	571	697
Layfield, Robert	<sup>stat</sup>	Robert W. Tunnell <sup>stat</sup>	572	182
Layfield, Robert	<sup>stat</sup>	113 Siner, Inc. <sup>stat</sup>	572	189
Layfield, Robert	<sup>stat</sup>	Ethel Mitchell <sup>stat</sup>	572	191

GRANTEE	From	GRANTOR	Book	Page
Layfield, Robert	et al	Eschel Mitchell	572	193
Lodell, Rebecca Ann	et al	Daisy McJadden Hartzell	574	23
Luff, Ruth K.	et al	Menloven Avenue Realty Corp.	574	539
Lofland, Robert C. Jr.	et al	City of Seaford	575	1
Lingo, Raymond D.	et al	Raymond Lugo	575	514
Larkoca, Raymond J.	et al	Hellert J. Miller	576	611
Lebites, Robie D.	et al	James R. Derickson	577	119
Legates, Rosella	et al	W. Howard Thompson	577	338
Lewis, Ronald P.	et al	Edward H. Hart, Jr.	577	523
La Freniere, Richard P.	et al	J. Paul Swain	578	244
Lofland, Robert C. Jr.	et al	City of Seaford	578	260
Lank, R. Kayman	et al	State of Delaware	578	472
Lavery, Robert	et al	Carriell May	578	701
La Freniere, Richard P.	et al	M. E. D. Sales Company	579	431
Legates, Roscoe Cleveland	et al	Richard J. Figgis	579	449
Lowe, Ralph	et al	Helen M. Lowe	579	687
Layson, Robert L.	et al	Edward A. Montague, Jr.	580	48
Lofland, Robert C. Jr.	et al	Laura A. Callaway	580	591
Lofland, Ruth	et al	Arthur Sackett	581	15
Lathbury, Roberta E.	et al	Margaret O. Lathbury	581	397
Leggo, Ronald Bruce	et al	Harry A. Seipp	582	136
Lambden, Robert L.	et al	Malcol W. Lambden	582	260
Largent, Ruth C.	et al	Newton Grundle	582	565
Lobie, Robert Lee	et al	E. S. Dubont De Nemours & Co.	583	383
Lewis, Richard O'Neil	et al	State of Delaware	584	576
Lynch, Reginald H.	et al	A. Wayne Burton	585	66
Lynch, Richard H.	et al	Mildred J. Lynch	585	76
Lankford, Richard H.	et al	Viola Fiedgen Wood	585	184
Lynch, Raymond W.	et al	Charles Albert Downs	585	409
Louvenstein, Robert	et al	Rehabath by the Sea Realty Co.	587	157
Louvenstein, Collee H.	et al	Rehabath by the Sea Realty Co.	587	157
Louvenstein, Robert	et al	Rehabath by the Sea Realty Co.	587	163
Louvenstein, Collee H.	et al	Rehabath by the Sea Realty Co.	587	163
Lynch, Royal A.	et al	Richard Carl Proctor	587	516
Long, Robert R.	et al	Andrew Hassell	588	288
Lone, Robert R.	et al	Jesse W. Davis	588	391
Larrison, Robert W.	et al	State of Delaware	588	572
Ledgard, Rilla	et al	Raymond J. Hickman	589	696
Linthicum, Ruth E.	et al	Patricia R. Thompson	591	34
Livingston, Ruth E.	et al	William R. Errett, Jr.	591	326

GRANTEE	From	GRANTOR	Book	Page
Lafreniere, Richard P.	et al	J. Paul Swain	591	372
Lynch, Raymond W.	et al	George W. White	592	368
Layton, Robert L.	et al	Louise B. Phillips	592	532
Laury, Ruth	et al	Herbert Whaley	593	184
Leeds, Ronald S.	et al	Harvey S. Marshall	593	448
Leates, Rodney H.	et al	Rodney S. Leates	594	335
Lawson, Robert	et al	J. Addicks Lawson	594	388
Lord, Ralph E.	et al	Thomas H. Turner	594	395
Lloyd, Richard M.	et al	Joseph B. Lord, Jr.	595	43
Leasure Rachel Ann	Hill et al	Anna Bennett Hill	598	291
Lafferty, Rudolph S.	et al	Sheldon J. Patten	599	585
Legates, Rebecca	et al	Otha Furniss	601	242
Lawson, Robert A. Jr.	et al	Robert A. Lawson	602	182
Lank, Ronald E.	et al	William D. Lank	602	260
Linowes, R. Robert	et al	James A. Edwards	602	359
Linowes, R. Robert	et al	Phoboth Byrd & Realty Co.	602	388
Lynch, Raymond W.	et al	Lloyd Rogers	602	691
Bluff, Ruth	et al	Ruth Dora Nagler	603	508
Bluff, Ruth H.	et al	Ruth Dora Nagler	603	504
Lane, Ray	et al	George E. Argo	605	311
LeGates, Rebecca	et al	Victor L. Staffer	605	327
Lewis, Robert J.	et al	Everett Murray	606	1
Lent, Robert E.	et al	William B. Rafferty	606	15-3-
LeGates, Rebecca	et al	Otha Furniss	606	447
Lynch, Ronald P.	et al	Chandler & McCahone	607	166
Lankford, Ronald V. Jr.	et al	Floyd A. Tull	607	651
Lankford, Ruth A.	et al	Calvin C. Jones	608	673
Louyer, Robert H.	et al	State of Delaware	611	127
Littleton, Robert G. Jr.	et al	Imogene E. Simmonds	611	219
Lucid, Rebecca	et al	Phoboth Byrd & Realty Co.	611	429
Lucid, Rebecca	et al	Phoboth Byrd & Realty Co.	611	457
Lee, Ralph H.	et al	George F. Savage	612	527
Lank, Robert Hayman	et al	Mary H. Lank	613	206
Leigh, Ruth	et al	Russell J. Murray	613	310
Levia, Roscoe M.	et al	Louis W. Burton	614	8
Le. Cates, Roland S.	et al	George Coladonato	616	202
Leiby, R. J.	et al	Jervis H. J. Layton	617	494
Lankford, Ronald E.	et al	Daril R. Short	618	176
Lalbury, Robert H.	et al	Earl D. Hudson	619	103

GRANTEE		From	GRANTOR	Book	Page
Lecates,	Rosalie M. <sup>et al</sup>		Charles W. Moore <sup>et ux</sup>	621	19
Long,	R. L. Lloyd <sup>att'y-in-fact</sup>		Arthur Newton Johnson	621	234
Lingo,	Rhoda <sup>et ux</sup>		Arthur J. Lingo	621	382
Lanfford, Jr.	Ronald Van <sup>et ux</sup>		John A. Moore, Jr. <sup>et ux</sup>	621	482
Lowenstein,	Robert <sup>et ux</sup>		Hugh Y. Riehoff <sup>et al</sup>	621	556
Lowenstein,	Rollee W. <sup>et al</sup>		Hugh Y. Riehoff <sup>et al</sup>	621	556
Lynch,	Ronald L. <sup>et ux</sup>		Vinod L. Lynch	621	643
Lingo, II	Robert Wilson <sup>et ux</sup>		Arthur J. Lingo <sup>et ux</sup>	621	1057
Luff,	Rhoda C. <sup>et ux</sup>		Robert H. Mercer <sup>et ux</sup>	622	803
Lander,	Richard R. <sup>et ux</sup>		John Roscoe Elliott, Jr.	622	1081
Linthicum,	Ruth E. <sup>et ux</sup>		Jennie W. J. Layton	623	29
Laffly,	Roger J. <sup>et ux</sup>		Resort Homes, Inc.	623	398
Lank,	Robert B. <sup>et ux</sup>		Herbert Lee Chaney <sup>et ux</sup>	623	569
Lank,	Robert B. <sup>et ux</sup>		George W. Steele <sup>et ux</sup>	623	567
Larsen,	Rebecca C. <sup>et ux</sup>		Walter J. Wentz <sup>et ux</sup>	625	265
Larbock,	Robert E. <sup>et ux</sup>		Mr. Frederick C. Sullivan <sup>et ux</sup>	625	525
LeCates,	Ray Lee <sup>et ux</sup>		Cletus W. Hubble <sup>et ux</sup>	626	283
Lyons,	Ralph H. <sup>et ux</sup>		John L. Wilkins <sup>et ux</sup>	626	428
Lanfford,	Robert M. <sup>et ux</sup>		Joseph A. Smith II <sup>et ux</sup>	626	420
Laffly,	Roger J. <sup>et ux</sup>		Resort Homes, Inc.	626	789
Long,	Robert E. <sup>et ux</sup>		Ellen C. J. Adair	627	033
Lynum,	Richard F. <sup>et ux</sup>		Herloper Acus, Inc.	627	351



GRANTEE	From	GRANTOR	Book	Page
Long	Shirley J. <sup>etal</sup>	Ralph L. Bennett <sup>etal</sup>	433	135
Lucas	Samuel <sup>etal</sup>	Anna R. White <sup>etal</sup>	435	75
Hinton	Sara J. <sup>etal</sup>	Ralph L. Bennett <sup>etal</sup>	439	172
Lynch	A. Howard <sup>etal</sup>	Donald F. Taylor <sup>etal</sup>	439	410
Hawson	Sarah Emma <sup>etal</sup>	Horace C. Johnson <sup>etal</sup>	444	198
Lynch	Stewart <sup>etal</sup>	Lillian G. Cato <sup>etal</sup>	447	131
Lucas	Samuel <sup>etal</sup>	The Town of Milton <sup>etal</sup>	456	394
Hauder	Sarah Elizabeth <sup>etal</sup>	James W. Miffline <sup>etal</sup>	464	593
Lopez	Silvio H. <sup>etal</sup>	Junius A. Giles, Jr. <sup>etal</sup>	466	477
Hickwood	Sarah <sup>etal</sup>	Abraham Daisey <sup>etal</sup>	469	484
De Gates	Sophia W. <sup>etal</sup>	Walter McNeilly <sup>etal</sup>	470	382
Lee, Sarah Elizabeth	Chase <sup>etal</sup>	Gregory J. Aries <sup>etal</sup>	479	356
Littleton	Salle M. <sup>etal</sup>	John J. Baker <sup>etal</sup>	488	113
Lynch	Sewell H. <sup>etal</sup>	Lee S. Kersey, Jr. <sup>etal</sup>	491	399
Lloyd	Sarah <sup>etal</sup>	Frank J. Lawrence <sup>etal</sup>	492	29
Lloyd	Sarah <sup>etal</sup>	Frank J. Lawrence <sup>etal</sup>	492	361
Lynch	Sarah C. <sup>etal</sup>	Broadwick Poultry Farms, Inc. <sup>etal</sup>	494	514
Long	Seth M. <sup>etal</sup>	William E. Walker <sup>etal</sup>	502	394
Lewis	Stella Mae <sup>etal</sup>	Leonard Brockway <sup>etal</sup>	508	493
Lewis	Susie E. <sup>etal</sup>	Phillip C. Showell <sup>etal</sup>	509	310
Loper	Susie B. <sup>etal</sup>	Bessie M. Warren <sup>etal</sup>	519	175
Handes	Sylvia <sup>etal</sup>	Eagle Poultry Co., Inc. <sup>etal</sup>	528	316
Lynch	Stella L. <sup>etal</sup>	C. Clayton L. Townsend <sup>etal</sup>	528	584
Hayfield	Sandra L. <sup>etal</sup>	Wilson E. Campbell <sup>etal</sup>	534	414
Lygo	Shirley Frances <sup>etal</sup>	William L. Hudson <sup>etal</sup>	540	404
Lancaster	Shirley P. <sup>etal</sup>	Jannie C. McCabe <sup>etal</sup>	546	592
Littleton	Sandra <sup>etal</sup>	James L. Hastings <sup>etal</sup>	547	369
Library	Seaford District <sup>etal</sup>	Howard J. Callaway <sup>etal</sup>	548	622
Legates	Pophia W. <sup>etal</sup>	Nanticoke Real Estate Co. <sup>etal</sup>	549	577
Leach	Sandford B. <sup>etal</sup>	Henlopen Acres, Inc. <sup>etal</sup>	551	517
Lowe	Stedjes W. <sup>etal</sup>	Walter Clewood Chipman <sup>etal</sup>	552	73
Lemarie	J. Shirley <sup>etal</sup>	William A. Joseph <sup>etal</sup>	554	526
De Gates	Samuel Harrington Jr. <sup>etal</sup>	Samuel H. De Gates <sup>etal</sup>	556	493
Lings	Shirley J. <sup>etal</sup>	Alice L. Hudson <sup>etal</sup>	557	665
Lewis	Stella Mae <sup>etal</sup>	Five Points Realty, Inc. <sup>etal</sup>	559	494
Hayfield	Sandra L. <sup>etal</sup>	Jubrey Hitchens <sup>etal</sup>	560	385
Hayfield	Sandra L. <sup>etal</sup>	Elmer Hayfield <sup>etal</sup>	564	653
Hobeland	Samuel R. <sup>etal</sup>	Asa H. Clogg <sup>etal</sup>	567	70
Larimore	Sylvia <sup>etal</sup>	Belle Golden, etus <sup>etal</sup>	567	374
Landis	Sarah H. <sup>etal</sup>	Laura O. Pearson <sup>etal</sup>	568	36

GRANTEE	From	GRANTOR	Book	Page
Legates,	Sophia W. <sup>et al</sup>	Samuel J. Robinson <sup>et al</sup>	572	618
Land,	Stuart <sup>et al</sup>	North Shore, Inc. <sup>et al</sup>	587	448
Lowe,	Sturges <sup>et al</sup>	David H. O'Neal <sup>et al</sup>	589	496
Lings,	Shirley F. <sup>et al</sup>	Jeanne R. Sellman <sup>et al</sup>	590	556
Litchford,	Sara <sup>et al</sup>	Malh Investment Corporation <sup>et al</sup>	591	349
Lawson,	Susan S. <sup>et al</sup>	J. Addicks Lawson <sup>et al</sup>	594	388
Lawton,	Sara B. <sup>et al</sup>	J. Willis Webb <sup>et al</sup>	597	45
Linton,	Sara <sup>et al</sup>	Earl H. Williams <sup>et al</sup>	599	379
Leach,	Sandra B. <sup>et al</sup>	Anderson-Stokes, Inc. <sup>et al</sup>	602	584
Long,	Sandra Lee <sup>et al</sup>	Alberta Long <sup>et al</sup>	603	452
Lambertson,	Sarton <sup>et al</sup>	William W. Lawrence <sup>et al</sup>	604	113
Lingo,	Shirley F. <sup>et al</sup>	John E. Messick <sup>et al</sup>	604	224
Lesch,	Sandford B. <sup>et al</sup>	Linwood C. Penick <sup>et al</sup>	605	530
Loper,	Sandra J. <sup>et al</sup>	Charles A. Loper <sup>et al</sup>	615	95
Le Cates,	Sandra L. <sup>et al</sup>	George Ladonato <sup>et al</sup>	616	202
Larimore,	Sylvia R. <sup>et al</sup>	Margaret Dunning <sup>et al</sup>	616	242
Lopez,	Sylvia H. <sup>et al</sup>	Belle W. Lewis <sup>et al</sup>	617	179
Little,	Shirley L. <sup>et al</sup>	Walter Roach + Son <sup>et al</sup>	619	504
Livine,	Selma M. <sup>et al</sup>	Hugh Y. Riehoff <sup>et al</sup>	621	612
Lochner,	Susanne L. <sup>et al</sup>	William H. Richter <sup>et al</sup>	623	526
Lynes,	S. Virginia <sup>et al</sup>	Sene A. Pusey <sup>et al</sup>	624	232
Leaman,	Susan M. <sup>et al</sup>	D. F. D. Inc. <sup>et al</sup>	626	723

GRANTEE	From	GRANTOR	Book	Page
Lavin,	Thomas E.	South Bellamy Corp	434	240
Lewis,	Theodore C. <sup>et al</sup>	Earnest Friebel <sup>et al</sup>	440	110
Littleton,	Thomas R.	Charles D. Donaway <sup>et al</sup>	444	383
Latter,	Helma H. <sup>et al</sup>	Harold H. Cunningham <sup>et al</sup>	459	82
Lane,	Ira E. <sup>et al</sup>	Brantley H. Trice <sup>et al</sup>	469	416
Lewis,	Theodore C. <sup>et al</sup>	Earnest A. Friebel <sup>et al</sup>	479	143
Leef,	Thomas M. <sup>et al</sup>	Richard F. Hall <sup>et al</sup>	481	28
Lpek,	Theresa N. <sup>et al</sup>	Ida E. White <sup>et al</sup>	483	509
Lack,	Theresa N. <sup>et al</sup>	John M. Evans <sup>et al</sup>	514	516
Lack,	Theresa N. <sup>et al</sup>	Virginia S. Nichols <sup>et al</sup>	515	502
Lee,	Thomas P. <sup>et al</sup>	Commissioners of Lued <sup>et al</sup>	517	134
Latter,	Helma Guy <sup>et al</sup>	Albert H. Matter <sup>et al</sup>	521	27
Lequal,	Town of <sup>et al</sup>	Alvie O'Neal <sup>et al</sup>	528	382
Lannon,	Thomas J. <sup>et al</sup>	Walter B. Carey, <sup>et al</sup>	536	106
Lannon,	Thomas J. <sup>et al</sup>	Walter B. Carey, <sup>et al</sup>	536	102
Lewis Town D,	Board of Public Works	United States of America	541	255
Lattomus,	Thomas S. <sup>et al</sup>	Ray S. Walls, <sup>et al</sup>	557	661
Lynch,	Thomas P. <sup>et al</sup>	Ellert W. Lynch <sup>et al</sup>	559	322
Lane,	Thomas H. <sup>et al</sup>	Harry M. Smith <sup>et al</sup>	559	623
Legates,	Thomas Clifford <sup>et al</sup>	Louise Adams <sup>et al</sup>	562	297
Lathbury,	Helma Naomi <sup>et al</sup>	Frank E. Hickman <sup>et al</sup>	566	452
Lagasse,	Therese M. <sup>et al</sup>	Atlanta Estates, Inc. <sup>et al</sup>	579	679
Leeves,	Town of <sup>et al</sup>	Charles Johnson <sup>et al</sup>	584	355
Leeves,	Town of <sup>et al</sup>	Rollins Realty Corp <sup>et al</sup>	584	353
Leeves,	Town of <sup>et al</sup>	Gladys R. Tomo <sup>et al</sup>	584	350
Lovett,	Helma Elizabeth <sup>et al</sup>	Joseph N. Elliott <sup>et al</sup>	590	616
Logullo,	Thomas E. <sup>et al</sup>	Henry Wehman Jr, <sup>et al</sup>	593	186
L. Lynch,	Thomas H. <sup>et al</sup>	Rehoboth Beach Sea Realty Co. <sup>et al</sup>	594	196
Long,	Throt M. <sup>et al</sup>	Addie Revel <sup>et al</sup>	598	523
Lapid,	Trumell <sup>et al</sup>	Belford O. Dunning <sup>et al</sup>	606	543
Land,	Lopez <sup>et al</sup>	Belford O. Dunning <sup>et al</sup>	606	543
Longaere,	Theda <sup>et al</sup>	Chandler & McCabe, Inc. <sup>et al</sup>	607	190
Longaere,	Theda <sup>et al</sup>	Chandler + McCabe, Inc. <sup>et al</sup>	617	86
Luff,	Thomas P. <sup>et al</sup>	Robert H. Mercer <sup>et al</sup>	622	803
Lynam,	Thomson L. Jr. <sup>et al</sup>	Harvey E. Nelson <sup>et al</sup>	623	744









GRANTEE	From	GRANTOR	Book	Page
Laurie,	Violet <sup>etal</sup> J	Marion S. Bradley <sup>etal</sup>	439	277
Latures,	Vincent <sup>etal</sup>	William O. Hickman <sup>etal</sup>	441	368
Lynch,	Vinola <sup>etal</sup> S.	Horace H. Sirmann <sup>etal</sup>	444	551
Lane,	Virginia <sup>etal</sup> A.	Eugene Bookhammer <sup>etal</sup>	449	163
Lane,	Virginia <sup>etal</sup> A.	Eugene Bookhammer <sup>etal</sup>	449	167
DeCates,	Viola <sup>etal</sup>	Charles R. Morningstar <sup>etal</sup>	451	451
DeCates,	Viola <sup>etal</sup> R.	James J. Hudson <sup>etal</sup>	454	332
Ricktenstein,	Victor <sup>etal</sup>	All Saint's Episcopal Cemetery <sup>etal</sup>	454	506
Hovelace,	Virginia <sup>etal</sup>	Fred M. Collins <sup>etal</sup>	456	119
Lewis,	Victor <sup>etal</sup> C.	Kenneth W. Baker <sup>etal</sup>	457	243
Lowery,	Virginia <sup>etal</sup> M.	Arthur H. Beebe <sup>etal</sup>	466	338
Lynch,	Viola <sup>etal</sup> C.	Mary M. Reed <sup>etal</sup>	467	331
Lundberg,	Valdemar <sup>etal</sup>	Bay Vista, Inc. <sup>etal</sup>	469	238
Lipman,	Victoria <sup>etal</sup>	Commissioners of Rehoboth <sup>etal</sup>	470	94
Lewis,	Victor <sup>etal</sup> C.	Arcy L. Wheatley <sup>etal</sup>	474	120
Little,	Victor <sup>etal</sup> J. Dr.	Mabel A. Green <sup>etal</sup>	474	199
Layfield,	Virginia <sup>etal</sup> S.	Robert D. Christopherson <sup>etal</sup>	474	585
Lathbury,	Virginia <sup>etal</sup> S.	John L. Betts <sup>etal</sup>	476	363
Luckett,	Virginia <sup>etal</sup> S.	Dussey Shores Realty Co. <sup>etal</sup>	479	243
Lynch,	Vinola <sup>etal</sup> S.	Emory J. Sirmann <sup>etal</sup>	479	387
Long,	Virginia <sup>etal</sup>	Kathryn M. Pusey <sup>etal</sup>	491	295
Lobelace,	Virginia <sup>etal</sup> C.	Leona P. Webster <sup>etal</sup>	492	533
Long,	Valerie <sup>etal</sup> J.	John J. Conway <sup>etal</sup>	495	96
Lebekett,	Virginia <sup>etal</sup> S.	Mary A. S. Lighttype <sup>etal</sup>	501	69
Law,	Virginia <sup>etal</sup> M.	Sarah P. McLaughlin <sup>etal</sup>	502	457
Lynch,	Vaughn <sup>etal</sup> H.	Della E. Hudson <sup>etal</sup>	506	65
Lynch,	Vaughn <sup>etal</sup> H.	George J. Holmeier <sup>etal</sup>	506	140
Lowery,	Virginia <sup>etal</sup> M.	Susie B. Smith <sup>etal</sup>	511	469
Layfield,	Virginia <sup>etal</sup> D.	Ruth E. Wilkins <sup>etal</sup>	517	76
Layfield,	Virginia <sup>etal</sup> S.	William B. Layfield <sup>etal</sup>	521	206
Lundberg,	Valdemar <sup>etal</sup> S.	Bay Vista, Inc. <sup>etal</sup>	521	590
Long,	Virginia <sup>etal</sup> S.	Bay Side, Inc. <sup>etal</sup>	524	468
Lawrence,	Vera <sup>etal</sup>	Mabel J. Hazden <sup>etal</sup>	527	308
Lathbury,	Virginia <sup>etal</sup> S.	William S. Downey <sup>etal</sup>	533	367
Locklear,	Virginia <sup>etal</sup> B.	Bethany Realty, Inc. <sup>etal</sup>	540	489
Lobs,	Vincent <sup>etal</sup>	Delaware Power & Light Co. <sup>etal</sup>	543	1
Lynch,	Vernon <sup>etal</sup> W.	David L. Hall <sup>etal</sup>	544	256
Lynn,	Venetia <sup>etal</sup> P.	Clara B. Fleetwood <sup>etal</sup>	545	503
Layfield,	Virginia <sup>etal</sup> S.	Lillie A. Layfield <sup>etal</sup>	551	611
Littleton,	Vernon <sup>etal</sup>	Chester Riddle, et al <sup>etal</sup>	552	86

GRANTEE	From	GRANTOR	Book	Page
LaCourt,	Vincent <sup>et ux</sup>	Mildred L. Parsons	553	35
Lynch,	Viola <sup>et ux</sup>	Elton L. Lynch <sup>et ux</sup>	562	145
Hombards,	Virvan <sup>et ux</sup>	Clinton Hill, <sup>et ux</sup>	562	471
LaCourt,	Vincent <sup>et ux</sup>	Doris E. Ellis	569	577
Layfield,	Virginia <sup>et ux</sup>	Lillie A. Layfield	572	665
Long	Velma <sup>et ux</sup>	Modern Cemetery Co.	577	151
Lolier,	Virginia <sup>et ux</sup>	Mar Luther W. Coombsdale	578	71
Long	Virginia <sup>et ux</sup>	August H. Brink <sup>et ux</sup>	578	442
Lobo	Vincent <sup>et ux</sup>	Jennie N. J. Layton	578	642
Largent,	Vance <sup>et ux</sup>	Newton Grundle <sup>et ux</sup>	582	565
Lobo	Vincent <sup>et ux</sup>	William H. Derrickson <sup>et ux</sup>	585	483
Lova,	Virvan <sup>et ux</sup>	Warren H. Kresge <sup>et ux</sup>	586	569
Laurits,	Vaughn <sup>et ux</sup>	Elton Marian P. Dejan	587	467
Hombards,	Virvan <sup>et ux</sup>	Charles R. Donaway	589	500
Lovett,	Verlin <sup>et ux</sup>	Richard Joseph N. Elliott <sup>et ux</sup>	590	616
Lynch	Vange <sup>et ux</sup>	C. George W. Wingate, Jr.	594	105
Law	Virginia <sup>et ux</sup>	Mar C. J. McCabe & Son, Inc.	598	182
Law	Virginia <sup>et ux</sup>	Mar Louise Buttingham Wilgus	598	184
Lolier	Virginia <sup>et ux</sup>	M. Denlopen Memorial Park Inc.	602	244
Lynch	Vivian <sup>et ux</sup>	Kerney C. Lynch	603	60
Little	Victor <sup>et ux</sup>	Robert A. Lehman <sup>et ux</sup>	603	363
Longacre	Vernon <sup>et ux</sup>	L. Chandler & McCabe, Inc.	607	190
Long	Virginia <sup>et ux</sup>	B. Marion Banks	608	698
Layfield,	Viola <sup>et ux</sup>	Ethel Bail <sup>et ux</sup>	611	600
Lawson,	Virginia <sup>et ux</sup>	L. Melvin L. Joseph <sup>et ux</sup>	614	156
Lobo, Jr.	Dr. Vincent <sup>et ux</sup>	H. J. Charles Edward Adkins <sup>et ux</sup>	614	617
Longacre,	Vernon <sup>et ux</sup>	Chandler + McCabe, Inc.	617	86
Little	Victor <sup>et ux</sup>	J. William E. Snyder <sup>et ux</sup>	622	801
Lyons,	Verita <sup>et ux</sup>	P. John L. Hilliers <sup>et ux</sup>	626	428
Law	Virginia <sup>et ux</sup>	M. Walter L. Campbell <sup>et ux</sup>	626	700
Lewis,	Virginia <sup>et ux</sup>	W. Geart Homes, Inc.	627	269

GRANTEE	From	GRANTOR	Book	Page
Long,	William <sup>stet</sup>	Ralph L. Bennett <sup>stet</sup>	433	155
Littleton,	William Lee	James W. Bennett	433	312
Lord,	William S. <sup>stet</sup>	Alfred G. Grimmer <sup>stet</sup>	433	324
Langford,	Walter W. <sup>stet</sup>	William C. Sellers <sup>stet</sup>	433	478
Larson,	Wallace Allen	George I. Littleton <sup>stet</sup>	433	523
Littleton,	William Lee	William C. Littleton	434	142
Lord,	W. Paul	State of Delaware	434	292
Linthicum,	William S. <sup>stet</sup>	Halsted P. Layton <sup>stet</sup>	434	351
Linthicum,	William S. <sup>stet</sup>	Halsted P. Layton <sup>stet</sup>	434	353
Linthicum,	William S. <sup>stet</sup>	W. Howard Thompson <sup>stet</sup>	436	386
Littleton,	William Lee <sup>stet</sup>	Claude L. Lease <sup>stet</sup>	439	51
Linton,	Winston L.	Ralph L. Bennett	439	172
Long,	Walter	Lizzie Holloway Long <sup>adm.</sup>	441	273
LeBright,	William J. <sup>stet</sup>	James A. Betts <sup>stet</sup>	441	515
Linville,	Warren L. <sup>stet</sup>	John L. Brigggs <sup>stet</sup>	443	294
Lindale,	William L. <sup>stet</sup>	George M. Simpson <sup>stet</sup>	443	544
Lank,	William C.	State of Delaware	446	208
Layfield,	William F. <sup>stet</sup>	Thomas J. McCabe <sup>stet</sup>	449	322
Lynch,	Winifred N. <sup>stet</sup>	L. D. Caulk Company	449	405
Lathbury,	Walter S. <sup>stet</sup>	Ellen Jane Hudson <sup>stet</sup>	451	431
Lathbury,	Wilbur W. <sup>stet</sup>	James H. Hudson <sup>stet</sup>	454	315
Lynch,	Winifred C. <sup>stet</sup>	Annias D. Durickson <sup>stet</sup>	456	258
Lang,	W. Carlton <sup>stet</sup>	William B. Bodley <sup>stet</sup>	456	326
Littleton,	Walter S. <sup>stet</sup>	Raymond E. Murnend <sup>stet</sup>	458	102
Lowe,	William C. <sup>stet</sup>	Arthur B. Reed	458	215
Lyster,	Walter H. <sup>stet</sup>	William H. Parsons <sup>stet</sup>	458	377
Lynch,	Wm. R. <sup>stet</sup>	H. McKinley Single <sup>stet</sup>	459	393
Lauder,	William Joseph <sup>stet</sup>	Joseph B. Whalley <sup>stet</sup>	459	489
Long,	Wilmers H. <sup>stet</sup>	Charles DePomer <sup>stet</sup>	459	563
Lloyd,	William C. <sup>stet</sup>	Nathaniel M. Conway <sup>stet</sup>	461	244
Lord,	W. Paul	State of Delaware	462	205
Long,	Wilmers H. <sup>stet</sup>	William Merrill McCabe <sup>stet</sup>	463	221
Loobe,	William E. <sup>stet</sup>	Joseph B. Leites <sup>stet</sup>	463	370
Howe,	William E. <sup>stet</sup>	Joseph B. Leites <sup>stet</sup>	463	370
Lewis,	Wilma G. <sup>stet</sup>	Herbert J. MacKenzie <sup>stet</sup>	464	169
Lauder,	William J. <sup>stet</sup>	James W. Miffles <sup>stet</sup>	464	593
Lopez,	Weston H. <sup>stet</sup>	Quinnus A. Giles, Jr. <sup>stet</sup>	466	477
Landon,	Welsie Marton	E. C. Crockett <sup>stet</sup>	467	11
Livingston,	W. Calvin	Walter E. Mills <sup>stet</sup>	468	327
Lukens,	Winifred Sloan	Rehoboth Bay Development Co.	469	369

GRANTEE	From	GRANTOR	Book	Page
Lathbury,	Wilbur W. <sup>stus</sup>	Harley O. White <sup>stus</sup>	470	297
Leonard,	William <sup>stus</sup>	Federal Land Bank of Baltimore	472	416
Leach,	Wallace <sup>stus</sup>	Linford Y. Palmer <sup>stus</sup>	477	479
Lyster,	Walter <sup>stus</sup>	Robert A. Dell <sup>stus</sup>	478	392
Lewis,	Whitely S. <sup>stus</sup>	Estella H. Gordy <sup>stus</sup>	478	513
Lindale,	William J. <sup>stus</sup>	Mervyn L. Lafferty <sup>stus</sup>	480	296
Low,	William E. <sup>stus</sup>	Harley Baker, Esq. <sup>stus</sup>	481	294
Low,	William J. <sup>stus</sup>	State of Delaware	481	144
Lord,	W. Paul <sup>stus</sup>	State of Delaware	488	222
Lyster,	Walter H. <sup>stus</sup>	Leonard W. McElroy <sup>stus</sup>	488	589
Lewis,	William O. <sup>stus</sup>	Margaret M. Miller <sup>stus</sup>	491	543
Lankford,	Wilmer O. III <sup>stus</sup>	Frank R. Grier <sup>stus</sup>	492	444
Lynch,	William A. <sup>stus</sup>	A. Franklin Wolfe <sup>stus</sup>	493	539
Leager,	William Harry <sup>stus</sup>	Harry West <sup>stus</sup>	494	133
Lucas,	William A. <sup>stus</sup>	Mary Reed <sup>stus</sup>	494	377
Lingo,	William H. <sup>stus</sup>	James W. Travis, Sr. <sup>stus</sup>	494	393
Lawson,	William <sup>stus</sup>	Frank D. Smith <sup>stus</sup>	496	245
Low,	William J. <sup>stus</sup>	Edwin S. Custis <sup>stus</sup>	497	3
Lloyd,	William E. <sup>stus</sup>	J. Emory Willey <sup>stus</sup>	497	91
Law,	William A. <sup>stus</sup>	Francis J. Rickards <sup>stus</sup>		
Thos. D. W. Long & Son		Thos. Rickards Bag Company <sup>stus</sup>	498	407
Law,	William A. <sup>stus</sup>	Francis J. Rickards <sup>stus</sup>		
Thos. D. W. Long & Son		Thos. Rickards Bag Co. <sup>stus</sup>	498	409
Latta,	William H. <sup>stus</sup>	Mabel I. Hapton <sup>stus</sup>	499	195
Lukens,	Winnifred <sup>stus</sup>	Delaware Development Co. <sup>stus</sup>	501	176
Law,	William A. <sup>stus</sup>	Sarah P. McLaughlin <sup>stus</sup>	502	459
Loockerman,	William <sup>stus</sup>	William J. Gray <sup>stus</sup>	503	15
Lauder,	William Joseph <sup>stus</sup>	Reeth Wilkins <sup>stus</sup>	504	104
Lane,	Walter <sup>stus</sup>	Charles Neva <sup>stus</sup>	504	455
Leonard,	William <sup>stus</sup>	Federal Land Bank of Baltimore	507	466
Leonard,	William <sup>stus</sup>	Federal Land Bank of Baltimore	509	504
Lehm,	Werner <sup>stus</sup>	George J. Schulz <sup>stus</sup>	509	559
Lehm,	Werner <sup>stus</sup>	George J. Schulz <sup>stus</sup>	509	561
Lloyd,	William E. <sup>stus</sup>	Nanticoke Services, Inc. <sup>stus</sup>	513	305
Littleton,	Walter L. <sup>stus</sup>	Louman, Inc. <sup>stus</sup>	515	319
Littleton,	Walter L. <sup>stus</sup>	Louman, Inc. <sup>stus</sup>	515	321
Lee,	Wen Yuan <sup>stus</sup>	Bethany Realty, Inc. <sup>stus</sup>	519	37
Lord,	W. Paul <sup>stus</sup>	State of Delaware	519	318
Layfield,	William James <sup>stus</sup>	William R. Layfield <sup>stus</sup>	521	206
Lewis,	William H. <sup>stus</sup>	Harvey S. Marvel <sup>stus</sup>	521	283

GRANTEE	From	GRANTOR	Book	Page
Lindale	William J. <sup>et al</sup>	Suwanndael, Mrs. <sup>Trustee</sup>	524	141
Leister	William A. <sup>et al</sup>	John L. Evans, et al	527	76
Lawrence	William W. <sup>et al</sup>	Mabel J. Hayden	527	308
Latta	William H. <sup>et al</sup>	Ruth E. Wilkins	530	21
Littleton	W. Lee <sup>et al</sup>	Columbia Farms Corp	532	359
Lindale	William J. <sup>et al</sup>	Lillian Gorlich, et al	532	502
Loomis	Wilmer J. <sup>et al</sup>	John L. Briggot Co.	534	230
Lynch	Winfred C. <sup>et al</sup>	Ruth E. Wilkins	534	503
Layfield	William K. <sup>et al</sup>	State of Delaware	535	58
Long	William J. <sup>et al</sup>	Baltimore Trust Co.	537	504
Leates	Wm. W. <sup>et al</sup>	Georgia W. Brumby	538	242
Lohr	Walter G. <sup>et al</sup>	Mabel F. Edmonston	538	248
Lowe	William E. Jr. <sup>et al</sup>	State of Delaware	539	198
Lowe	Wayne J. <sup>et al</sup>	Ruth W. Harrington	540	193
Loringston	W. Calvin <sup>et al</sup>	George J. Purnell, Jr.	540	217
Lynch	William H. <sup>et al</sup>	Joseph A. Murphy	541	77
Loomis	Wilmer J. Jr. <sup>et al</sup>	State of Delaware	542	179
Long	Walter B. <sup>et al</sup>	John D. Townsend, Jr.	542	297
Lehman	Walter J. <sup>et al</sup>	State of Delaware	542	555
Lloyd	William M. <sup>et al</sup>	Bernard J. Robins	543	222
Lanka	Wayne A. <sup>et al</sup>	Harry R. Lewis	544	574
Lanka	Wayne A. <sup>et al</sup>	Maxton Kelley	544	576
Lathbury	Walter S. <sup>et al</sup>	Peter M. Short	545	437
Lehman	Walter J. <sup>et al</sup>	John J. McNeilly	547	293
Lambden	William J. <sup>et al</sup>	State of Delaware	548	197
Long	Walter <sup>et al</sup>	William J. Marvel III	548	355
Lebid	Wilma F. <sup>et al</sup>	Francis H. Bennett	549	238
Lebling	William J. Jr. <sup>et al</sup>	Irrin B. Powell	551	501
Layfield	William James <sup>et al</sup>	Lillie A. Layfield	551	611
Lohr	Walter G. <sup>et al</sup>	Bethany Realty, Inc.	552	129
Lauritzen	William C. <sup>et al</sup>	Bethany Realty, Inc.	552	132
Lingo	William H. <sup>et al</sup>	Calvin J. Clifton	552	183
Lambden	William J. <sup>et al</sup>	Landis E. Wilson	552	301
Latta	William H. <sup>et al</sup>	Miriam W. Heel	552	658
Lank	William D. <sup>et al</sup>	Seabreefe, Inc.	554	629
Lang	W. Carlton <sup>et al</sup>	Harriet E. Watsky	555	525
Lang	W. Carlton <sup>et al</sup>	George R. Sheaffer	555	527
Lathbury	Willbur W. <sup>et al</sup>	William H. Saffle	556	171
Linton	William A. <sup>et al</sup>	James S. Trutt	556	244
Lank	William D. <sup>et al</sup>	John Clarence Lank	556	294
Lank	William D. <sup>et al</sup>	Alena Lank	556	292

GRANTEE	From	GRANTOR	Book	Page
Leonard,	<sup>att. in fact</sup> William J.	Federal Land Bk. of Baltimore	556	648
Leonard,	<sup>att. in fact</sup> William J.	Federal Land Bk. of Baltimore	556	648
Leister,	<sup>att. in fact</sup> William A.	Bechamy Realty, Inc.	557	147
Lew,	<sup>att. in fact</sup> William A.	Mary C. Lew	559	4
Loue,	<sup>att. in fact</sup> William E. Jr.	Harvey E. Baker	559	157
Lynthicum,	<sup>att. in fact</sup> William D.	Patricia L. Thompson	559	187
Ludy,	<sup>att. in fact</sup> William F. Jr.	Nehemiah W. Pritchman	560	314
Lukens,	<sup>att. in fact</sup> Winifred Sloan	Samuel L. Hayes, Jr.	560	636
Layfield,	<sup>att. in fact</sup> William H.	State of Delaware	561	490
Lehman,	<sup>att. in fact</sup> Walter J.	Chester A. Reed, et al	562	398
Latta,	<sup>att. in fact</sup> William H.	Norma Jacobs	563	210
Lewis,	<sup>att. in fact</sup> William Douglas	Anna B. Campbell	564	520
Lavin,	<sup>att. in fact</sup> William F.	Elizabeth S. Emerson	566	298
Lehman,	<sup>att. in fact</sup> Walter J.	Allen Kirkpatrick & Co. Inc.	567	182
Lebling,	<sup>att. in fact</sup> William G. Jr.	Charles G. Shelton III	568	192
Lakberry,	<sup>att. in fact</sup> Wilbur W.	James H. Hudson	568	224
Lowe,	<sup>att. in fact</sup> William E. Jr.	William E. Lowe	569	337
Lukens,	<sup>att. in fact</sup> Winifred Sloan	Francis W. Sloan	569	523
Lovelace,	<sup>att. in fact</sup> Webster S.	W. C. Dorsey Donoho	569	555
Lukens,	<sup>att. in fact</sup> Winifred Sloan	Margaret Dumming	572	456
Layfield,	<sup>att. in fact</sup> William James	Lillie A. Layfield	572	665
Lanka,	<sup>att. in fact</sup> Wayne A.	Falltree Realty Co. Inc.	573	486
Lanka,	<sup>att. in fact</sup> Wayne A.	Falltree Realty Co. Inc.	573	482
Lamar,	<sup>att. in fact</sup> W. Russell Jr.	Charles E. Caddy	573	672
Lehman,	<sup>att. in fact</sup> Walter J. Jr.	Arthur D. Smith	575	111
Lehman,	<sup>att. in fact</sup> Walter J.	State of Delaware	575	443
Lehm,	<sup>att. in fact</sup> Werner C.	Margie D. Schulz	576	415
Lambden,	<sup>att. in fact</sup> William S.	State of Delaware	576	545
Lathbury,	<sup>att. in fact</sup> Wilbur W. Sr.	Ruth A. Morris	577	62
Lank,	<sup>att. in fact</sup> William D.	Jennie H. J. Layton	578	292
Loue,	<sup>att. in fact</sup> William E. Sr.	Robert W. Funnell	578	386
Loue,	<sup>att. in fact</sup> William E. Jr.	William E. Lowe, et al	578	388
Lynthicum,	<sup>att. in fact</sup> William A.	Opie Collins Montgomery	578	591
Lawson,	<sup>att. in fact</sup> William G.	Ruth Wilkins	581	69
Leates,	<sup>att. in fact</sup> William E.	Carrol Cordrey	582	75
Lloyd,	<sup>att. in fact</sup> Walter W.	Martha Bernice Brock	582	188
Lank,	<sup>att. in fact</sup> William A.	Joseph M. Price	582	302
Lucas,	<sup>att. in fact</sup> William A.	Marian P. Bryan	582	532
Lee,	<sup>att. in fact</sup> William Swan	Walter H. Coperdale	583	583
Loomis,	<sup>att. in fact</sup> Wilmer F. Jr.	State of Delaware	584	344



GRANTEE	From	GRANTOR	Book	Page
Ringo,	<sup>et al</sup> William N.	<sup>et al</sup> Wayne W. Miller	585	166
Lehman,	<sup>et al</sup> Walter J.	<sup>et al</sup> Robert W. Sunnell	586	524
Lee,	<sup>et al</sup> William J.	<sup>et al</sup> David P. Buckson	587	184
Lee,	<sup>et al in part</sup> William J.	<sup>et al</sup> Joshua T. West	588	381
Lindsay,	<sup>et al</sup> William B.	<sup>et al</sup> Phebe B. Byrke via Realty Co.	589	354
Lindsay,	<sup>et al</sup> William B.	<sup>et al</sup> Phebe B. Byrke via Realty Co.	589	364
Linton,	<sup>et al</sup> Winston A.	<sup>et al</sup> State of Delaware	589	641
Linthicum,	<sup>et al</sup> William J.	<sup>et al</sup> Patricia R. Thompson	591	34
Lynn,	<sup>et al</sup> William N.	<sup>et al</sup> Emsley A. Coble	593	153
McGates,	<sup>et al</sup> William N.	<sup>et al</sup> Ralph E. Smith	594	208
Lohr,	<sup>et al</sup> Walter G.	<sup>et al</sup> Eugenia Elizabeth Riddle	595	670
Loomis,	<sup>et al</sup> Wilmer F. Jr.	<sup>et al</sup> State of Delaware	597	250
Lister,	<sup>et al</sup> Walter H.	<sup>et al</sup> Floyd N. Wilson	597	347
Lister,	<sup>et al</sup> Walter H.	<sup>et al</sup> Eugene C. Wilson	597	338
Lowe,	<sup>et al</sup> William A.	<sup>et al</sup> Gertrude E. Tyler	598	139
Law,	<sup>et al</sup> William A.	<sup>et al</sup> E. S. McCabe Esq. Inc.	598	182
Law,	<sup>et al</sup> William A.	<sup>et al</sup> Louise Brittingham Wilgus	598	184
Lloyd,	<sup>et al</sup> William Edward Jr.	<sup>et al</sup> Winfield Weldon Harper Jr.	598	428
Lohr,	<sup>et al</sup> Walter G.	<sup>et al</sup> Sussex Shores Realty Co.	598	632
Linton,	<sup>et al</sup> Winston A.	<sup>et al</sup> Earl H. Williams	599	379
Lewis,	<sup>et al</sup> William H.	<sup>et al</sup> Harvey G. Marvel	600	292
Lank,	<sup>et al</sup> William P.	<sup>et al</sup> William D. Lank	602	260
Lockwood,	<sup>et al</sup> William A.	<sup>et al</sup> Leslie B. Roberts	604	189
Lohr,	<sup>et al</sup> Walter G.	<sup>et al</sup> William Russell Errett Jr.	604	589
Lambden,	<sup>et al</sup> William B.	<sup>et al</sup> State of Delaware	604	623
Larrimore,	<sup>et al</sup> Woodrow Jr.	<sup>et al</sup> James Thomas Clifford McEel	605	24
Long,	<sup>et al</sup> Wilmer F. Jr.	<sup>et al</sup> Elta P. McCabe	605	1
Lorik,	<sup>et al</sup> William J.	<sup>et al</sup> Helenopen Aeres, Inc.	605	375
Latta,	<sup>et al</sup> William N.	<sup>et al</sup> Harry A. Shaud	606	611
Lewis,	<sup>et al</sup> Walton P.	<sup>et al</sup> Commissioner of Taxes	607	358
Lowe,	<sup>et al</sup> William E. Jr.	<sup>et al</sup> State of Delaware	607	465
Lloyd,	<sup>et al</sup> William E. Jr.	<sup>et al</sup> Allen Lee Satterfield	608-383	
Littleton,	<sup>et al</sup> Winifred N.	<sup>et al</sup> Imogene E. Simmons	611	219
Layton,	<sup>et al</sup> W. B.	<sup>et al</sup> Lorenzo B. Brittingham	611	294
Lloyd,	<sup>et al</sup> William E.	<sup>et al</sup> William E. Lloyd Jr.	611	681
Lawson,	<sup>et al</sup> William H.	<sup>et al</sup> Melvin L. Joseph	614	156
Lee, Esq.	<sup>et al</sup> William	<sup>et al</sup> John A. Sordio	615	140
Lanka,	<sup>et al</sup> Wayne A.	<sup>et al</sup> Talltree Realty Co., Inc.	615	406
Lopez,	<sup>et al</sup> Weston H.	<sup>et al</sup> Belle W. Biles	617	179
Lehman,	<sup>et al</sup> Walter J.	<sup>et al</sup> Eddie Johnson	618	448
Lewis,	<sup>et al</sup> William H.	<sup>et al</sup> Harvey J. Marvel	616	75

GRANTEE		From	GRANTOR	Book	Page
Lehman	Walter J.		State of Delaware	619	526
Leates,	Walter J. <sup>et ux</sup>		Charles W. Moore <sup>et ux</sup>	621	19
Linton,	Winston A.		State of Delaware	621	1121
Lowe,	Wayne A. <sup>et ux</sup>		James S. Hastings <sup>et ux</sup>	622	775
Linthicum, Sr.	William <sup>et ux</sup>		Jennie W. J. Layton	623	29
Lehman, Jr.	Walter J. <sup>et ux</sup>		Thomas J. Drury <sup>et ux</sup>	623	27
Lee,	William <sup>et ux</sup>		Thayer P. Porter <sup>et ux</sup>	623	81
Lowe, Sr.	William Edwood <sup>et ux</sup>		Margaret Denning	623	487
Lehman,	Walter J.		The State of Delaware	623	851
Lathbury,	Walter S. <sup>et ux</sup>		Edward S. Cordrey <sup>et ux</sup>	623	1015
Lynn,	William H. <sup>et ux</sup>		James E. Swann, Jr. <sup>et ux</sup>	625	421
Aster,	Walter H. <sup>et ux</sup>		Maxian P. Bryan <sup>et ux</sup>	626	248
Law,	William <sup>Esquire</sup>		Walter L. Campbell	626	700
Lee,	William Swann <sup>et ux</sup>		Doris O. Porter	626	954
Lewis,	William A.		Resort Homes, Inc.	627	269

	GRANTEE	From	GRANTOR	Book	Page	
	No		V's			











61

125

125

125

125

125

125

125

125

125

125

125

125

125