

April 1, 1954

# M-Mc

A	B	C	D	E	F	G	H	I
1	27	37	57	73	99	107	127	147

J	K	L	Mc	M	N	O	P	Q
157	245	249	269	269	289	299	303	313

R	S	T	U	V	W	X	Y	Z
315	331	351	363	367	373	423	425	427

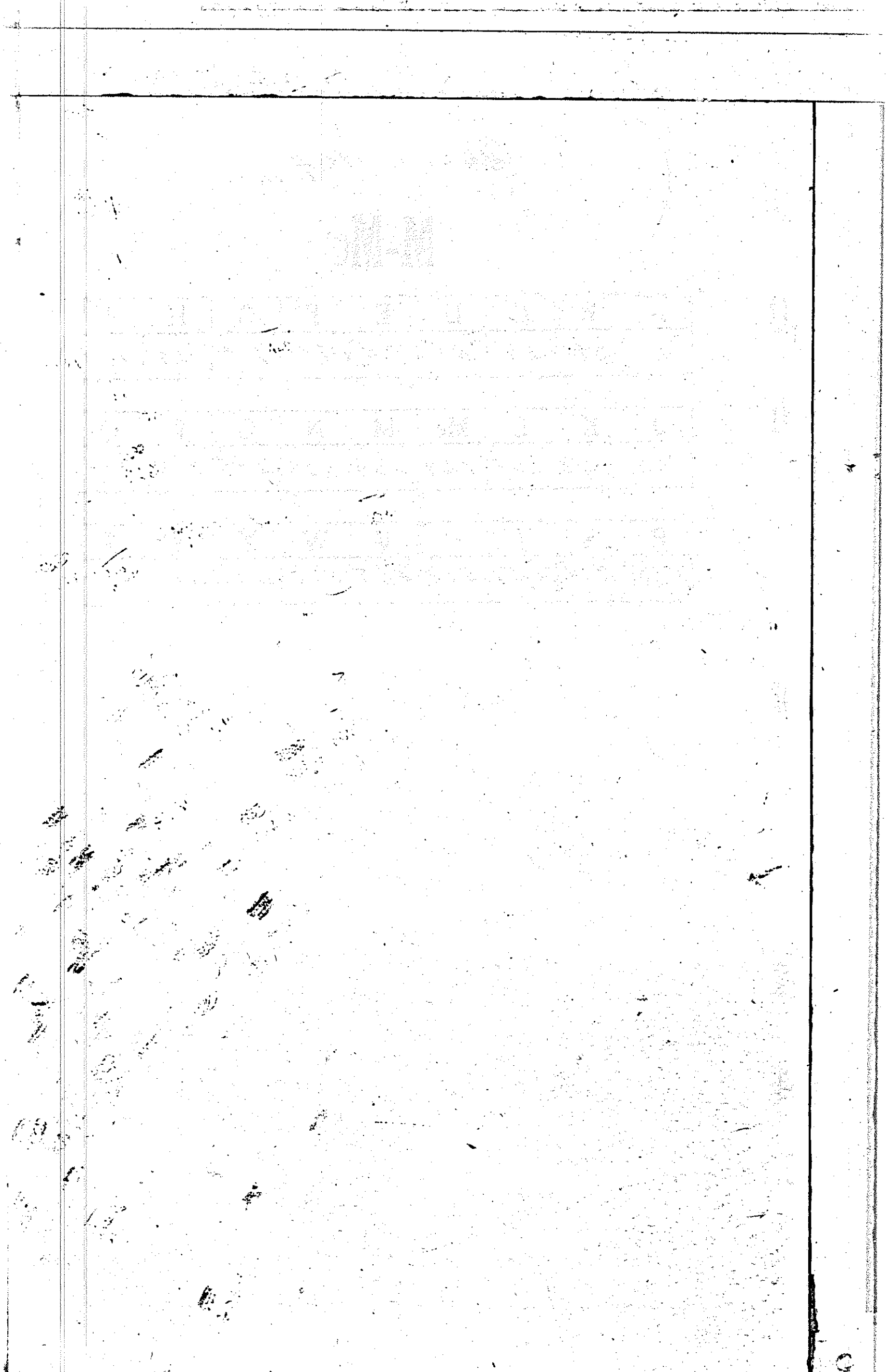

GRANTOR		To	GRANTEE	Book	Page
Mumford,	Allison H. <sup>stal</sup>		William F. North <sup>stal</sup>	435	163
May,	Alfred <sup>stal</sup>		Allen C. Layton <sup>stal</sup>	435	204
Mumford,	Allison H. <sup>stal</sup>		Southern Delaware Truck Growers Association, Inc.	435	212
Mayer,	Adam <sup>stal</sup>		John C. Holland <sup>stal</sup>	436	374
Merritt,	Albert S. <sup>stal</sup>		Adrian V. B. Orr <sup>stal</sup>	436	534
Mumford,	Allison H. <sup>stal</sup>		Charles Henry Adkins <sup>stal</sup>	439	294
Mitchell,	Amey C. <sup>stal</sup>		Charles J. Nelson, Sr. <sup>stal</sup>	439	416
McCabe,	Amos <sup>stal</sup>		William R. Campbell <sup>stal</sup>	439	516
Mitchell,	Amey C. <sup>stal</sup>		Maklon H. Graves <sup>stal</sup>	442	291
Masseu,	Anna M. <sup>stal</sup>		Margaret R. Pusey <sup>stal</sup>	443	533
McLee,	Annie P. <sup>stal</sup>		William J. Atkins <sup>stal</sup>	444	553
Murray,	Arnelia H. <sup>stal</sup>		Calvin J. Tull <sup>stal</sup>	445	391
Megle,	Anna M. <sup>stal</sup>		George J. Cobb <sup>stal</sup>	445	412
Murray,	Achsah H. <sup>stal</sup>		Diamond State Telephone Co.	445	498
McLee,	Alfred B. <sup>stal</sup>		Alice D. Tarbush <sup>stal</sup>	446	192
Mast,	Alvin E. <sup>stal</sup>		Eli Swartzentruber <sup>stal</sup>	446	469
Mumford,	Allison H. <sup>stal</sup>		Delaware Power & Light Co.	438	243
Morris,	Amos <sup>stal</sup>		Joseph Bailey <sup>stal</sup>	448	226
Morgan,	Anita <sup>stal</sup>		State of Delaware	450	72
Morgan,	Anita <sup>stal</sup>		State of Delaware	450	73
Megle,	Anna M. <sup>stal</sup>		William R. Marsh <sup>stal</sup>	448	383
Michie,	Adele S. <sup>stal</sup>		Ernest E. Adams <sup>stal</sup>	449	116
Melvin,	Ann M. <sup>stal</sup>		Claud L. Tease <sup>stal</sup>	449	347
McDowell,	Anna <sup>stal</sup>		State of Delaware	450	95
McDowell,	Anna <sup>stal</sup>		State of Delaware	450	96
McElroy,	Anna H. <sup>stal</sup>		Andrew S. Griffith, Jr. <sup>stal</sup>	451	376
Morgan,	Anita <sup>stal</sup>		Raymond W. Masten <sup>stal</sup>	451	408
Morhart,	Augusta Elise <sup>stal</sup>		Charles W. Morhart <sup>stal</sup>	452	226
McCabe,	Amos <sup>stal</sup>		George W. North <sup>stal</sup>	452	574
McElroy,	Anna <sup>stal</sup>		Hallowell Chevrolet Sales, Inc.	453	196
McLee,	Alfred B. <sup>stal</sup>		Alice D. Tarbush <sup>stal</sup>	453	212
Murray,	Andrew M. <sup>stal</sup>		Delaware Power + Light Co.	438	334
Mumford,	Alvin <sup>stal</sup>		Delaware Power + Light Co.	438	372
Mumford,	Allison H. <sup>stal</sup>		Milton L. O'Neal <sup>stal</sup>	453	257
McGrew,	Angela <sup>stal</sup>		Janet J. Conway <sup>stal</sup>	453	350
Martinelli,	Abida <sup>stal</sup>		Charles L. Heck <sup>stal</sup>	453	434
Mumford,	Allison H. <sup>stal</sup>		William J. Freeberg <sup>stal</sup>	453	571
McCray,	Alberta <sup>stal</sup>		State of Delaware	450	257
Murray,	Alberta L. <sup>stal</sup>		William L. Downey <sup>stal</sup>	454	398

GRANTOR		To	GRANTEE	Book	Page
Meege	Arnelda <sup>stat.</sup>		Theodore R. Dick <sup>stat.</sup>	454	414
Mumford,	Allison <sup>stat.</sup>		Job S. Culver <sup>stat.</sup>	454	576
Morris,	Addie <sup>stat.</sup>		Delaware Power & Light Co. <sup>stat.</sup>	438	478
Mumford,	Allison <sup>stat.</sup>		Charles Henry Adams <sup>stat.</sup>	455	187
Mumford,	Allison <sup>stat.</sup>		John Theodore Koch <sup>stat.</sup>	455	313
McLee, (Mrs)	Annie <sup>stat.</sup>		Delaware Power & Light Co. <sup>stat.</sup>	438	512
McGinnis,	Agnes <sup>stat.</sup>		William A. Joseph <sup>stat.</sup>	455	392
Martin,	Alma <sup>stat.</sup>		Industrial Realty Co. Inc. <sup>stat.</sup>	456	179
Murray,	Achsaah Hamble <sup>stat.</sup>		Claud L. Lease <sup>stat.</sup>	456	476
Merritt,	Asa William <sup>stat.</sup>		William B. Austin <sup>stat.</sup>	456	499
Moore,	Adeline H. <sup>stat.</sup>		Theodore B. Payne <sup>stat.</sup>	457	427
Massey,	Anna <sup>stat.</sup>		Louis W. Burton <sup>stat.</sup>	457	517
Moore,	Alford <sup>stat.</sup>		Thomas E. Moore <sup>stat.</sup>	458	18
Moore,	Ada <sup>stat.</sup>		Albino S. News <sup>stat.</sup>	458	373
McCormick,	Annabelle <sup>stat.</sup>		Roy H. Lockard <sup>stat.</sup>	458	579
Mitchell,	Anna <sup>stat.</sup>		Albert L. Douglass <sup>stat.</sup>	459	154
Mumford,	Allison <sup>stat.</sup>		Charlie H. Rust <sup>stat.</sup>	459	168
Mumford,	Allison <sup>stat.</sup>		Irene M. Austin <sup>stat.</sup>	459	520
Mumford,	Allison <sup>stat.</sup>		Norman J. O'Neal <sup>stat.</sup>	461	318
Markier,	Ann <sup>stat.</sup>		George W. Lynch <sup>stat.</sup>	461	589
Macklin,	Alice May <sup>stat.</sup>		James W. West <sup>stat.</sup>	461	579
Macklin,	Arthur <sup>stat.</sup>		James W. West <sup>stat.</sup>	461	579
Meege,	Anna <sup>stat.</sup>		Murray's Yacht Basin, Inc. <sup>stat.</sup>	462	53
McCabe,	Amos <sup>stat.</sup>		James Blandford Straight <sup>stat.</sup>	462	451
Morris,	Anna <sup>stat.</sup>		State of Delaware <sup>stat.</sup>	450	571
Mumford,	Agnes <sup>stat.</sup>		The Town of Selbyville <sup>stat.</sup>	462	598
McLee,	Annie <sup>stat.</sup>		Del. Power & Light Co. <sup>stat.</sup>	460	170
McCabe,	Anna M. <sup>stat.</sup>		Milton A. McCabe <sup>stat.</sup>	463	138
McLee,	Annie <sup>stat.</sup>		State of Delaware <sup>stat.</sup>	465	34
MacKenzie,	Althea <sup>stat.</sup>		R. S. Dennis, Jr. <sup>stat.</sup>	464	169
McCabe,	A. F. <sup>stat.</sup>		State of Delaware <sup>stat.</sup>	465	127
Moore,	Alice <sup>stat.</sup>		State of Delaware <sup>stat.</sup>	465	169
Moore,	Alfred B. <sup>stat.</sup>		Melvin H. Moore <sup>stat.</sup>	466	544
Marcell,	Arline <sup>stat.</sup>		William L. Calloway <sup>stat.</sup>	467	108
McColey,	Anna <sup>stat.</sup>		Warren C. Newton <sup>stat.</sup>	467	501
Meege,	Anna <sup>stat.</sup>		State of Delaware <sup>stat.</sup>	465	345
Meege,	Anna <sup>stat.</sup>		State of Delaware <sup>stat.</sup>	465	346
McFarland,	Andrew <sup>stat.</sup>		Delaware Power & Light Co. <sup>stat.</sup>	460	339
McCormick,	Anna <sup>stat.</sup>		Stanley Krupa <sup>stat.</sup>	469	189
Mumford,	Allison <sup>stat.</sup>		John T. Koch <sup>stat.</sup>	469	211

GRANTOR	To	GRANTEE	Book	Page
McClung, Andrew <sup>stat</sup>		Preston C. Rogers <sup>stat</sup>	469	300
Mumford, Allison <sup>stat</sup>		Norman J. Parsons <sup>stat</sup>	469	426
Murray, Amelia <sup>stat</sup>		State of Delaware	471	146
Mumford, Allison <sup>stat</sup>	H.	State of Delaware	471	512
Mitchell, Alfred <sup>stat</sup>		State of Delaware	471	438
Mumford, Allison <sup>stat</sup>	H.	Delaware Power & Light Co. <sup>stat</sup>	460	446
Mumford, Allison <sup>stat</sup>	H.	Congdon Curtis <sup>stat</sup>	470	464
Millaway, Awilda M. <sup>stat</sup>		Herman D. Walker <sup>stat</sup>	470	524
Messick, Anna <sup>stat</sup>	M.	John Thomas Rogers	472	354
Morgan, Anita <sup>stat</sup>	S.	State of Delaware	471	598
Moffett, Amanda Lee <sup>stat</sup>		Philip H. Nelson <sup>stat</sup>	473	95
McClabe, Amos <sup>stat</sup>	F.	John J. Marsh <sup>stat</sup>	474	53
McGee, Annie P. <sup>stat</sup>		J. Greer Munday <sup>stat</sup>	474	61
Morris, Alphine <sup>stat</sup>		State of Delaware	475	85
McKinney, Arthur <sup>stat</sup>	H.	State of Delaware	475	161
McKinney, Arthur <sup>stat</sup>	H.	State of Delaware	475	163
McKinney, Arthur <sup>stat</sup>	H.	State of Delaware	475	163
Miller, Mrs. Audrey <sup>stat</sup>		State of Delaware	475	170
Mast, Amanda <sup>stat</sup>		State of Delaware	475	175
Mumford, Allison <sup>stat</sup>	H.	Delaware Power & Light Co. <sup>stat</sup>	460	498
Melson, Asher <sup>stat</sup>		John J. Lamb <sup>stat</sup>	476	296
Messick, Arthur <sup>stat</sup>	L.	Kevin S. Henry, Jr. <sup>stat</sup>	476	445
Marynehal, Arnost <sup>stat</sup>		W. Martin Atkins <sup>stat</sup>	477	1
Mages, Audrey <sup>stat</sup>	F.	John H. Ferris <sup>stat</sup>	477	128
Mitchell, Alfred <sup>stat</sup>	C.	Alice Rebecca Mitchell <sup>stat</sup>	477	203
Mitchell, Helen <sup>stat</sup>	V.	Robert C. Hastings <sup>stat</sup>	477	519
Morrison, Adah <sup>stat</sup>	S.	George A. Morrison	478	401
Morrison, Anna <sup>stat</sup>	V.	George A. Morrison	478	401
Mossley, Adeline <sup>stat</sup>		Delaware Power & Light Co. <sup>stat</sup>	460	587
Major, Alvin <sup>stat</sup>		State of Delaware	475	449
Major, Alvin <sup>stat</sup>		State of Delaware	475	451
Major, Alvin <sup>stat</sup>		State of Delaware	475	453
Major, Alvin <sup>stat</sup>		State of Delaware	475	455
Moore, Alfred B. <sup>stat</sup>		Delaware Power & Light Co. <sup>stat</sup>	485	57
Moore, Annie L. <sup>stat</sup>		Delaware Power & Light Co. <sup>stat</sup>	485	57
Moore, A. <sup>stat</sup>	B.	State of Delaware	475	517
Moore, A. <sup>stat</sup>	B.	State of Delaware	475	519
Moore, A. <sup>stat</sup>	B.	State of Delaware	475	583
Mumford, Allison <sup>stat</sup>	H.	Robert Cannon <sup>stat</sup>	481	139
Messick, Arthur L. <sup>stat</sup>		State of Delaware	486	12

GRANTOR	To	GRANTEE	Book	Page
Messick, Arthur	<sup>stud</sup> <sub>stud</sub>	State of Delaware	486	21
Messick, Arthur	<sup>stud</sup> <sub>stud</sub>	State of Delaware	486	49
Murray, Aubrey	<sup>stud</sup> <sub>stud</sub>	Lyle M. Ferris	482	216
Macklin, Annie	<sup>stud</sup> <sub>stud</sub>	Juba S. Macklin	482	407
Murray, Aubrey	<sup>stud</sup> <sub>stud</sub>	Meyer Alkman	482	465
Marychak, Arnold	<sup>stud</sup> <sub>stud</sub>	W. Martin Atkins	482	516
Mills, Archibald	<sup>stud</sup> <sub>stud</sub>	J. Spencer Willis, Jr.	483	183
McColey, Anna	<sup>stud</sup> <sub>stud</sub>	State of Delaware	486	384
Morgan, Anita	<sup>stud</sup> <sub>stud</sub>	Henry Kuratke Jr.	483	595
Mackley, Anna	<sup>stud</sup> <sub>stud</sub>	W. Salter J. West	484	15
Murray, Adolphus	<sup>stud</sup> <sub>stud</sub>	State of Delaware	486	478
McCabe, Amos	<sup>stud</sup> <sub>stud</sub>	State of Delaware	486	580
Megee, Anna	<sup>stud</sup> <sub>stud</sub>	State of Delaware	489	72
McCabe, Amos	<sup>stud</sup> <sub>stud</sub>	State of Delaware	489	95
Mink, Alice	<sup>stud</sup> <sub>stud</sub>	Olivia D. Abraham	484	157
Mankins, Aeil	<sup>stud</sup> <sub>stud</sub>	State of Delaware	484	164
Massey, Anna	<sup>stud</sup> <sub>stud</sub>	State of Delaware	489	236
Massey, Anna	<sup>stud</sup> <sub>stud</sub>	State of Delaware	489	251
Mumford, Alvin	<sup>stud</sup> <sub>stud</sub>	Amy G. Phillips	484	310
Massey, Anna	<sup>stud</sup> <sub>stud</sub>	State of Delaware	489	308
Moirse, Alvin	<sup>stud</sup> <sub>stud</sub>	State of Delaware	489	526
Moirse, Alvin	<sup>stud</sup> <sub>stud</sub>	State of Delaware	489	527
Molitor, Albert	<sup>stud</sup> <sub>stud</sub>	William A. Statcher	487	88
Molitor, Althea	<sup>stud</sup> <sub>stud</sub>	William A. Statcher	487	88
McCabe, Arthur	<sup>stud</sup> <sub>stud</sub>	State of Delaware	490	121
Murray, Albert	<sup>stud</sup> <sub>stud</sub>	State of Delaware	490	139
Marvel, Arthur	<sup>stud</sup> <sub>stud</sub>	State of Delaware	490	225
Muthig, Ann	<sup>stud</sup> <sub>stud</sub>	Clarence Collins Jr.	484	532
Moffett, Amanda	<sup>stud</sup> <sub>stud</sub>	William H. B. deRoby	488	98
McCuley, Arthur	<sup>stud</sup> <sub>stud</sub>	Archie C. Wilson	488	278
Matthews, Albert	<sup>stud</sup> <sub>stud</sub>	David W. Sils	488	457
Matthews, Albert	<sup>stud</sup> <sub>stud</sub>	David W. Sils	488	455
Marvel, Andrew	<sup>stud</sup> <sub>stud</sub>	State of Delaware	490	485
McElroy, Anna	<sup>stud</sup> <sub>stud</sub>	Walter H. Lister	488	589
Millman, Arthur	<sup>stud</sup> <sub>stud</sub>	George A. Brandon	491	343
Mackley, Anna	<sup>stud</sup> <sub>stud</sub>	State of Delaware	491	347
Maull, Alton	<sup>stud</sup> <sub>stud</sub>	S. Rodney Warren	491	391
Mackley, Anna	<sup>stud</sup> <sub>stud</sub>	State of Delaware	490	496
Melson, Asher	<sup>stud</sup> <sub>stud</sub>	John A. C. Kane	492	248
Martin, Anna	<sup>stud</sup> <sub>stud</sub>	Masonic Home of Delaware	492	268

GRANTOR	To	GRANTEE	Book	Page
	<i>administrate</i>			
Mintz,	Arthur B.	Clarence Dale Watson <sup>stat</sup>	493	33
McCabe,	Amos <sup>stat</sup>	Nunzio <sup>stat</sup> Lutterio	493	82
Mustard,	Alma B. <sup>stat</sup>	Nona W. Scott	493	137
Meyer,	Alma H. <sup>stat</sup>	Del. Power & Light Co. <sup>stat</sup>	485	342
Morris,	Albert J. <sup>stat</sup>	John J. Gordon <sup>stat</sup>	493	466
Miller,	Augustus <sup>stat</sup>	Paul E. Wright <sup>stat</sup>	493	560
Mumford,	Allison H. <sup>stat</sup>	John Theodore Koch <sup>stat</sup>	494	139
Mumford,	Allison H. <sup>stat</sup>	Devin M. Austin <sup>stat</sup>	494	276
Magee,	Asker <sup>stat</sup>	C. Curtis Flood <sup>stat</sup>	494	401
McDowell,	Anna R. <sup>stat</sup>	State of Delaware	490	584
Melvin,	Adda B. <sup>stat</sup>	State of Delaware	490	586
Morris,	Arthur <sup>stat</sup>	Jack Raymond <sup>stat</sup>	494	538
Moore,	Alfred <sup>stat</sup>	Almiron J. Benson <sup>stat</sup>	494	582
Morris,	Arthur <sup>stat</sup>	Harold N. Kenton, Jr. <sup>stat</sup>	494	589
Mustard,	Alma B. <sup>stat</sup>	Georgetown Lumber Co.	495	269
Murray,	Almetta <sup>stat</sup>	Madge C. Brittingham <sup>stat</sup>	495	294
Matic,	Ann <sup>stat</sup>	Harley Payne Brinsfield <sup>stat</sup>	495	359
Messick,	Amelia <sup>stat</sup>	John E. Harris <sup>stat</sup>	495	390
Montgomery,	Albert <sup>stat</sup>	J. Floyd Gray <sup>stat</sup>	496	277
McCabe,	Amos <sup>stat</sup>	Warren G. Chamberlain <sup>stat</sup>	496	473
Marvel,	Anne <sup>stat</sup>	State of Delaware	500	62
Marvel,	Anne <sup>stat</sup>	State of Delaware	500	63
Messick,	Arthur H. <sup>stat</sup>	State of Delaware	500	133
McDowell,	Anna Rebecca <sup>stat</sup>	State of Delaware	500	220
McLee,	Anna <sup>stat</sup>	Edward P. Spicer <sup>stat</sup>	497	341
Martinelli,	Aleda C. <sup>stat</sup>	Charles L. Heck <sup>stat</sup>	497	426
Martinelli,	Aleda C. <sup>stat</sup>	Ethel O. Connor <sup>stat</sup>	497	424
Martinelli,	Aleda C. <sup>stat</sup>	Charles L. Heck <sup>stat</sup>	497	422
McCabe,	Amos <sup>stat</sup>	Delaware Power & Light Co. <sup>stat</sup>	485	495
McKinney,	Arthur H. <sup>stat</sup>	State of Delaware	500	458
Messick,	Anna Mae <sup>stat</sup>	State of Delaware	500	474
Moyer,	Anna A. <sup>stat</sup>	James H. Moyer <sup>stat</sup>	499	314
Murray,	Amelia H. <sup>stat</sup>	State of Delaware	500	518
Miller,	Annie <sup>stat</sup>	Clara A. Miller <sup>stat</sup>	501	137
Mumford,	Allison H. <sup>stat</sup>	John Theodore Koch <sup>stat</sup>	501	197
Meyer,	Alma H. <sup>stat</sup>	State of Delaware	500	595
Melvin,	Adda B. <sup>stat</sup>	State of Delaware	505	22
Mumford,	Allison H. <sup>stat</sup>	Ernest B. Snyder <sup>stat</sup>	502	74
Meyers,	Arthur D. <sup>stat</sup>	Richard C. Mooty <sup>stat</sup>	502	318
Meyers,	Arthur D. <sup>stat</sup>	Richard C. Mooty <sup>stat</sup>	502	326

GRANTOR	To	GRANTEE	Book	Page
Murray	Aubrey <sup>et ux</sup>	Willie R. Thomas <sup>et ux</sup>	502	519
Mills	Anna B. <sup>et ux</sup>	William Selby Henry <sup>et ux</sup>	503	217
McKinney	Arthur H. <sup>et ux</sup>	Trustees of Chaplins Church	503	440
Mumford	Allison H. <sup>et ux</sup>	James Lee Davis, Jr. <sup>et ux</sup>	503	444
Merchant	Agnes L. <sup>et ux</sup>	John Austin, Jr. <sup>et ux</sup>	504	5
McElroy	Anna H. <sup>et ux</sup>	Charles B. Marsh <sup>et ux</sup>	504	194
Myers	Arthur Dalton <sup>et ux</sup>	Donald J. Gallagher		
		1/20 Gallagher-Strand Realty	504	232
McShaine	Allen <sup>et ux</sup>	Fred W. Joseph <sup>et ux</sup>	504	373
Moore	Alice <sup>et ux</sup>	Marion W. Shockey, Jr. <sup>et ux</sup>	504	398
Mumford	Allison H. <sup>et ux</sup>	Roses P. De Felice <sup>et ux</sup>	504	583
Malia	Ann Smoot <sup>et ux</sup>	William W. Johnson <sup>et ux</sup>	506	1
Myers	A. Dalton <sup>et ux</sup>	Del. Power & Light Co. <sup>et ux</sup>	485	591
Myers	A. Dalton <sup>et ux</sup>	Del. Power & Light Co. <sup>et ux</sup>	510	9
Wester	Alice L. Webb <sup>et ux</sup>	Oscar D. Webb <sup>et ux</sup>	506	216
Meise	Anna Mae <sup>et ux</sup>	Blanche Heidi Rodgers	506	351
Massaro	Angelo <sup>et ux</sup>	Victor E. Busby <sup>et ux</sup>	506	395
McGinnis	Agnes <sup>et ux</sup>	Clinton M. Kriedel <sup>et ux</sup>	506	500
Mumford	Allison H. <sup>et ux</sup>	Delaware Power & Light Co. <sup>et ux</sup>	510	33
MacLean	Antoinette <sup>et ux</sup>	State of Delaware	505	283
Martin	Arlene E. <sup>et ux</sup>	Marion P. LaCerte <sup>et ux</sup>	507	422
Moll	Aaron <sup>et ux</sup>	Robert S. Brock <sup>et ux</sup>	507	579
Moore	Annabelle E. <sup>et ux</sup>	Donald Shockey <sup>et ux</sup>	507	587
Morris	Arthur <sup>et ux</sup>	Harold N. Kenton, Jr. <sup>et ux</sup>	508	30
McCabe	Amos <sup>et ux</sup>	John Edward Landis <sup>et ux</sup>	508	312
Mae Coy	Alexis <sup>et ux</sup>	Laurence John Burns, Jr. <sup>et ux</sup>	508	314
Minham	Annie M. <sup>et ux</sup>	Eldon J. Crane <sup>et ux</sup>	509	65
McLee	Alice M. <sup>et ux</sup>	Russell M. Spotts <sup>et ux</sup>	509	329
McLee	Alice M. <sup>et ux</sup>	Russell M. Spotts <sup>et ux</sup>	509	343
Messick	Arthur <sup>et ux</sup>	Luven Brooks <sup>et ux</sup>	511	86
Malia	Ann S. <sup>et ux</sup>	Arthur Millman <sup>et ux</sup>	511	365
Marcel	Adah R. <sup>et ux</sup>	Edwin M. Edgema <sup>et ux</sup>	511	521
Millman	Arthur <sup>et ux</sup>	William J. Smoot <sup>et ux</sup>	512	67
Merchant	Agnes L. <sup>et ux</sup>	Seaford House Movers Inc. <sup>et ux</sup>	512	220
McLee	Annie P. <sup>et ux</sup>	J. Brier Munder <sup>et ux</sup>	512	416
Marshall	Anne <sup>et ux</sup>	Alexander H. Smith <sup>et ux</sup>	512	557
Malia	Ann Smoot <sup>et ux</sup>	Ruth E. Wilkins <sup>et ux</sup>	513	96
Mustard	Alma <sup>et ux</sup>	Thomas J. Henry <sup>et ux</sup>	513	544
Messick	Alfred <sup>et ux</sup>	State of Delaware	505	408
Messick	Alfred <sup>et ux</sup>	State of Delaware	505	409



GRANTOR	To	GRANTEE	Book	Page
Mast,	Alvin <sup>stat</sup>	State of Delaware	505	420
Merchant,	Agnes <sup>stat</sup>	Richard D. Merrill	514	251
Meekins,	Alice M. <sup>stat</sup>	Clarence H. Corbran, Jr. <sup>stat</sup>	514	331
Morgan,	Anita <sup>stat</sup>	Stanley E. Harding	514	359
Meelhammer,	Alfred <sup>stat</sup>	William S. Crowe	514	413
Merchant,	Agnes <sup>stat</sup>	Lucian J. Jones	514	594
McCabe,	Amos J. <sup>stat</sup>	Earl Alexander Chamberlin	516	92
Matis,	Ann S. <sup>stat</sup>	Delaware Power & Light Co. <sup>stat</sup>	510	149
Morgan,	Anita <sup>stat</sup>	Stanley E. Harding	517	218
Mielken,	Alice B. <sup>stat</sup>	State of Delaware	505	544
Missick,	Arthur L. <sup>stat</sup>	State of Delaware	505	560
Mather,	Albert H. <sup>stat</sup>	Helma Guy Latter	521	27
Montgomery,	Albert N. <sup>stat</sup>	State of Delaware	520	27
Murray,	Allene <sup>stat</sup>	State of Delaware	520	42
McCabe,	Amos J. <sup>stat</sup>	John W. Marks	521	114
Murray,	Allene <sup>stat</sup>	State of Delaware	520	64
Murray,	Allene <sup>stat</sup>	State of Delaware	520	66
Mears,	Anne N. <sup>stat</sup>	Rita B. Mears	521	226
Melvin,	Adda B. <sup>stat</sup>	State of Delaware	520	328
Meding,	Arthur E. <sup>stat</sup>	Granville J. Ward	521	391
Meding,	Anne E. <sup>stat</sup>	Granville J. Ward	521	391
Mata,	Albertine <sup>stat</sup>	State of Delaware	520	457
Mata,	Albertine <sup>stat</sup>	State of Delaware	520	458
Morgan,	Anita <sup>stat</sup>	State of Delaware	520	473
Morgan,	Anita <sup>stat</sup>	State of Delaware	520	474
Morris,	Annie B. <sup>stat</sup>	State of Delaware	520	497
Morris,	Annie B. <sup>stat</sup>	State of Delaware	520	498
Manmering,	Agnes E. <sup>stat</sup>	Earl B. Drake	521	557
Morgan,	Anita <sup>stat</sup>	State of Delaware	520	558
Miller,	Arie B. <sup>stat</sup>	State of Delaware	520	588
Miller,	Arie B. <sup>stat</sup>	State of Delaware	520	589
Miller,	Arie B. <sup>stat</sup>	State of Delaware	525	8
McDaniel,	Alton L. <sup>stat</sup>	State of Delaware	525	35
Montgomery,	Albert N. <sup>stat</sup>	Del. Power & Light Co. <sup>stat</sup>	510	207
Murray,	Allene <sup>stat</sup>	Del. Power & Light Co. <sup>stat</sup>	510	224
Mustard,	Anna B. <sup>stat</sup>	Harry H. Hastings	523	391
Marshall,	Alberta <sup>stat</sup>	Margaret Denning	523	361
Morgan,	Alberta <sup>stat</sup>	State of Delaware	525	131
Merchant,	Agnes L. <sup>stat</sup>	Hugh Francis Taylor	524	192
Marvel,	Andrew <sup>stat</sup>	Sussex Shores Water Co.	524	315

GRANTOR	To	GRANTEE	Book	Page
Marvel,	Alice <sup>stat</sup> L.	Charles A. Brooks <sup>stat</sup>	524	351
McCabe,	A. J. <sup>stat</sup>	Del. Power & Light Co. <sup>stat</sup>	510	258
McCabe,	A. J. <sup>stat</sup>	William C. Watson	524	522
Mitchell, Annie	Arthur <sup>stat</sup>	Rush E. Wilkins	524	577
Murray,	Almelia J. <sup>stat</sup>	State of Delaware	525	268
Moore,	Arthur <sup>stat</sup>	State of Delaware	525	331
Mast,	Alvin Earl H. <sup>stat</sup>	State of Delaware	525	357
Mast,	Alvin Earl, Jr. <sup>stat</sup>	State of Delaware	525	434
Morgan,	Anita <sup>stat</sup>	Statfelter Pulpwood Co.	526	372
Makeoy,	Alexis <sup>stat</sup>	City of Milford	527	111
Matia,	Ann <sup>stat</sup>	Del. Power & Light Co. <sup>stat</sup>	510	328
Mears,	Ann N. <sup>stat</sup>	William J. Blair	527	582
Marshall,	Andrew <sup>stat</sup>	Sarah Beynum	528	136
McCrea,	Alfred <sup>stat</sup>	Del. Power & Light Co. <sup>stat</sup>	510	355
McCrea,	Alfred <sup>stat</sup>	Del. Power & Light Co. <sup>stat</sup>	510	356
McDowell,	Anna Mae <sup>stat</sup>	State of Delaware	525	481
Wagee,	Annie E. <sup>stat</sup>	Minnie L. Hignett <sup>stat</sup>	530	119
Mumford,	Allison H. <sup>stat</sup>	Dallas H. Collins <sup>stat</sup>	530	281
Montgomery,	Albert N. <sup>stat</sup>	Maggie Mae Kelly	530	421
Morgan,	Anita <sup>stat</sup>	James E. Jefferson <sup>stat</sup>	530	548
Morris,	Anna <sup>stat</sup>	Harvey D. Spence <sup>stat</sup>	532	146
Morgan,	Anita <sup>stat</sup>	Statfelter Pulpwood Co.	532	451
McCoy,	Alexis <sup>stat</sup>	Brown C. Hawley	532	484
McCoy,	Alexis <sup>stat</sup>	Brown C. Hawley	532	484
Morgan,	Anita <sup>stat</sup>	John J. Elliott, <sup>stat</sup>	533	46
Mellini,	Alfred <sup>stat</sup>	State of Delaware	525	495
Morgan,	Anita <sup>stat</sup>	State of Delaware	525	501
Mellini,	Alfred <sup>stat</sup>	State of Delaware	525	513
Morgan,	Anita <sup>stat</sup>	State of Delaware	525	524
Mills,	Alan B. Jr. <sup>stat</sup>	Raymond Graham Fort <sup>stat</sup>	533	229
Mumford,	Allison H. <sup>stat</sup>	Oliver J. Tohaley <sup>stat</sup>	533	473
McDowell,	Anna R. <sup>stat</sup>	Addison L. Latman <sup>stat</sup>	534	66
McCabe,	Amos <sup>stat</sup>	George Robert Steele <sup>stat</sup>	534	150
Moore,	Anorabel Elizabeth <sup>stat</sup>	James M. Brock <sup>stat</sup>	534	459
McGee,	Annie P. <sup>stat</sup>	Cecil J. Burton <sup>stat</sup>	535	103
Mitchell,	Annie D. <sup>stat</sup>	Houston J. Mills <sup>stat</sup>	535	124
McElroy,	Anna H. <sup>stat</sup>	Leonard W. McElroy, Jr. <sup>stat</sup>	535	206
Meskill,	Anna M. <sup>stat</sup>	Warren W. Edinger, Jr. <sup>stat</sup>	535	293
McCreary,	Albert <sup>stat</sup>	McCreary & McCreary Investment Co. <sup>stat</sup>	536	207
McCreary,	Albert J. Jr. <sup>stat</sup>	McCreary & McCreary Investment Co. <sup>stat</sup>	536	207

GRANTOR	To	GRANTEE	Book	Page
Mumford, Anna Mae <sup>stat</sup>		Orville E. Quellan <sup>stat</sup>	536	351
McElroy, Anna H. <sup>stat</sup>		Del. Power & Light Co., et al	510	498
MacCoy, Alexis <sup>stat</sup>		Virginia H. Fitchens	537	155
Marck, Andrew <sup>stat</sup>		Clyde Betts, et al	537	265
Mumford, Allison H. <sup>stat</sup>		Charlie W. Rust, et al	537	263
McCabe, Amos J. <sup>stat</sup>		Enola M. Wildonger	537	508
Mitchell, Alice Rebecca <sup>stat</sup>		Lloyd O. Gairns <sup>stat</sup>	537	524
McDaniel, Alton <sup>stat</sup>		Harold Trayer, et al	537	565
Mazia, Ann Smoot <sup>stat</sup>		Joseph J. Bryan <sup>stat</sup>	538	318
Morris, Arthur H. <sup>stat</sup>		Marie W. Sutherland	538	441
Morris, Anna <sup>stat</sup>		Donnae W. King <sup>stat</sup>	538	502
Mears, Ann N. <sup>stat</sup>		William J. Blair	539	104
McCabe, Amos J. <sup>stat</sup>		Leon Burden, et al	539	180
McCabe, Amos J. <sup>stat</sup>		W. George Chamberlen <sup>stat</sup>	540	46
Mumford, Allison H. <sup>stat</sup>		Preston O. Conaway <sup>stat</sup>	540	55
McElroy, Allen <sup>stat</sup>		Frederick W. Joseph <sup>stat</sup>	540	119
MacCoy, Alexis <sup>stat</sup>		Virginia H. Fitchens	540	149
Marvell, Althea <sup>stat</sup>		State of Delaware	531	90
Mitchell, Alfred J. <sup>stat</sup>		Eugene Godney Hazard <sup>stat</sup>	540	385
Mills, Archibald R. <sup>stat</sup>		Duncan A. Forge <sup>stat</sup>	540	427
Milans, Albert J. <sup>stat</sup>		Rueck E. Wickens	541	361
Marvel, Althea <sup>stat</sup>		Del. Power & Light Co. <sup>stat</sup>	510	553
Mink, Alice M. <sup>stat</sup>		Henry J. Orkin, et al	541	385
Mumford, Allison H. <sup>stat</sup>		Ronald D. Tokeley	542	519
MacCoy, Alexis <sup>stat</sup>		Maxine Lolland Rice	543	189
Milligan, Alton M. <sup>stat</sup>		Louis O. Bowden <sup>stat</sup>	543	314
Mumford, Allison H. <sup>stat</sup>		Norman J. Parsons <sup>stat</sup>	543	444
Morgan, Alberta S. <sup>stat</sup>		Anna M. Harmon <sup>stat</sup>	544	187
Morgan, Alberta S. <sup>stat</sup>		Spae L. Bennett	544	183
Mason, Albert E. <sup>stat</sup>		Victor L. Shaffer <sup>stat</sup>	544	370
Massey, Alice <sup>stat</sup>		Vernon C. Cobb	545	165
Merchant, Agnes <sup>stat</sup>		Robert S. Blede, et al	545	174
Morris, Addie M. <sup>stat</sup>		Alton J. Cordrey <sup>stat</sup>	545	578
Moore, Anna B. <sup>stat</sup>		Ocean House Inc. <sup>stat</sup>	546	51
Mumford, Allison H. <sup>stat</sup>		Diedrich Brunjes <sup>stat</sup>	546	85
McCoy, Albert <sup>stat</sup>		Del. Power & Light Co. <sup>stat</sup>	518	2
Melvin, Alfred <sup>stat</sup>		State of Delaware	531	435
Moffett, Amanda Lee <sup>stat</sup>		Marwick J. Stumbo <sup>stat</sup>	547	235
McElroy, Andrew M. <sup>stat</sup>		Paul Wilson, et al	547	421
Mackey, Alexander C. <sup>stat</sup>		H. Edward Wheatley <sup>stat</sup>	547	425

GRANTOR	To	GRANTEE	Book	Page
McCloy	Anna H. <sup>stat</sup>	Robert W. Whitman <sup>stat</sup>	547	520
Melick	Arrie B. <sup>stat</sup>	William B. Passwaters <sup>stat</sup>	548	146
Neyer	Alma H. <sup>stat</sup>	Robert W. Tunnell	548	175
Morris	Anna Mae <sup>stat</sup>	Myrtis Baguell	548	260
Morris	Arline <sup>stat</sup>	Myrtis Baguell	548	260
McGee	Annie P. <sup>stat</sup>	Theodore B. Atchens <sup>stat</sup>	548	494
Mumford	Allison H. <sup>stat</sup>	Ivorn M. Austin	551	353
Mac Coy	Alexis <sup>stat</sup>	Virginia A. Atchens <sup>stat</sup>	551	358
Melvin	Ann M. <sup>stat</sup>	Del Power & Light Co. <sup>stat</sup>	518	95
Morris	Addie M. <sup>stat</sup>	Charles M. West, Jr. <sup>stat</sup>	552	88
Mumford	Allison H. <sup>stat</sup>	Southern Delaware Truck Growers Association, Inc	552	201
Melini	Alfred <sup>stat</sup>	Clifton W. Brasure <sup>stat</sup>	552	360
Mumford	Allison H. <sup>stat</sup>	Delaware Power & Light Co. <sup>stat</sup>	518	105
Mumford	Allison H. <sup>stat</sup>	Diedrich Brunjes <sup>stat</sup>	553	406
Marvel	Addie L. <sup>stat</sup>	John A. Moore, Jr. <sup>stat</sup>	553	463
Miller	Archie <sup>stat</sup>	State of Delaware	550	391
Moffett	Amanta Lee <sup>stat</sup>	State of Delaware	550	421
McCloy	Anna H. <sup>stat</sup>	Marian P. Bryan	554	250
Mears	Ann M. <sup>stat</sup>	William J. Blair	555	297
McCraney	Anna B. <sup>stat</sup>	Ruth E. Wilkins	555	490
Marshall	Alberta <sup>stat</sup>	Harry L. Fisher <sup>stat</sup>	559	145
Mason	Albert Thomas <sup>stat</sup>	William Weston Pusey, Sr. <sup>stat</sup>	560	312
McCallin	Anna Mae <sup>stat</sup>	Harry H. Spaack, Sr. <sup>stat</sup>	560	345
Mills	Austin L. <sup>stat</sup>	Isaac E. Brown <sup>stat</sup>	560	422
Mumford	Alda M. <sup>stat</sup>	Dale Atkins	561	76
Morgan	Anna <sup>stat</sup>	Nelson Evans, <sup>stat</sup>	561	238
Mumford	Alvin W. <sup>stat</sup>	Ellery L. Parker <sup>stat</sup>	561	293
Magri	Arthur <sup>stat</sup>	Charles W. Hurley, <sup>stat</sup>	561	295
Mitchell	Alfred <sup>stat</sup>	Ruth E. Wilkins	561	395
Mumford	Allison H. <sup>stat</sup>	William B. Morris <sup>stat</sup>	561	611
Messick	Alfred P. <sup>stat</sup>	State of Del	558	125
Maresch	Gloss E. <sup>stat</sup>	Alfred A. Stango <sup>stat</sup>	562	95
Murray	Amelia H. <sup>stat</sup>	Walter H. Carey, <sup>stat</sup>	562	143
McGowan	Anna Lindig <sup>stat</sup>	George P. Sampson Agency, Inc	562	339
Mills	Aurelia <sup>stat</sup>	Samuel L. Shockey	562	694
McSweeney	Amelia D. <sup>stat</sup>	Walter H. Sharp <sup>stat</sup>	563	20
Marvel	Andrew <sup>stat</sup>	Margaret Dunning	563	535
Moore	Arthur P. <sup>stat</sup>	Clinton D. Moore <sup>stat</sup>	563	688
McDonnell	Austin M. <sup>stat</sup>	Sidney E. Welto <sup>stat</sup>	563	675

GRANTOR	To	GRANTEE	Book	Page
Matthews, Adella <sup>stat</sup>		Napoleon B. Jones <sup>stat</sup>	564	193
Maeklin, Anna <sup>stat</sup>	Walt	Richard A. Kennedy <sup>stat</sup>	564	576
Maccioy, Alexis <sup>stat</sup>	Jr.	Robert L. Kimmerly <sup>stat</sup>	564	667
Milams, Albert <sup>stat</sup>	Jr.	Wilfred H. Blain <sup>stat</sup>	565	167
Miller, Annie <sup>stat</sup>		Iredu Miller, <sup>stat</sup>	565	481
McLennan, Agnes <sup>stat</sup>	Jr.	Marion D. Henning <sup>stat</sup>	565	530
Murray, Alice <sup>stat</sup>		Ruth E. Wilkins <sup>stat</sup>	565	549
Mumford, Allison <sup>stat</sup>	H.	Oleiver J. Whaley <sup>stat</sup>	565	633
Merchant, Agnes <sup>stat</sup>	L.	Ronald L. Fleetwood <sup>stat</sup>	566	48
Moffett, Amanda <sup>stat</sup>		Marvin S. Stumber <sup>stat</sup>	566	148
McCabe, Amos <sup>stat</sup>	Jr.	John U. Leventry <sup>stat</sup>	566	286
Mearns, A. Kirk <sup>stat</sup>	Jr.	Carmer Carter <sup>stat</sup>	566	328
Mumford, Alda <sup>stat</sup>	M.	Raymond D. Lingo <sup>stat</sup>	566	449
Morgan, Anita <sup>stat</sup>	S.	Lester N. Haveland <sup>stat</sup>	567	66
McCormick, Annabelle <sup>stat</sup>	Jr.	Watson J. Brodrick <sup>stat</sup>	567	93
Mumford, Agnes <sup>stat</sup>	H.	Lulu M. Cotttingham <sup>stat</sup>	567	206
Mitchell, Alberta <sup>stat</sup>		Kenneth E. Small <sup>stat</sup>	569	348
Mumford, Allison <sup>stat</sup>	H.	Oleiver J. Whaley <sup>stat</sup>	569	375
McElroy, Anna <sup>stat</sup>	H.	Chamae Leasing Corp. <sup>stat</sup>	569	500
Moore, Alton <sup>stat</sup>	E.	Commissioners of <sup>stat</sup>	571	273
McDaniel, Arthur <sup>stat</sup>	W.	Leotis Nelson <sup>stat</sup>	571	402
McGinnis, Alfred <sup>stat</sup>	J.	State of Delaware <sup>stat</sup>	572	255
Mlyczek, Annabelle <sup>stat</sup>	S.	Joseph J. Bryaw <sup>stat</sup>	572	594
Murray, Amelia <sup>stat</sup>	Hester	Charles B. Fisher, Jr. <sup>stat</sup>	573	8
Murray, Ieksa <sup>stat</sup>	M.	Diamond State Telephone Co. <sup>stat</sup>	573	43
Murray, Achoak <sup>stat</sup>	H.	Diamond State Telephone Co. <sup>stat</sup>	573	43
Mitchell, Alberta <sup>stat</sup>	E.	Mayor & Council of Laurel <sup>stat</sup>	573	146
Mc Gee, Alfred <sup>stat</sup>	B.	Mayor & Council of Laurel <sup>stat</sup>	573	246
Miller, Alice <sup>stat</sup>	L.	Thomas J. Futa <sup>stat</sup>	573	399
McLinn, Albed <sup>stat</sup>	E.	William G. Passwaters <sup>stat</sup>	574	259
Moore, Aletha <sup>stat</sup>	H.	Willis Moore <sup>stat</sup>	575	77
McCabe, Anna <sup>stat</sup>	Jr.	Howard Smith <sup>stat</sup>	575	259
Maresch, Alois <sup>stat</sup>	E.	Hans Obele <sup>stat</sup>	576	123
Messick, Arthur <sup>stat</sup>	H.	James S. Messick <sup>stat</sup>	576	131
Marvel, Anna <sup>stat</sup>	May	Bryan G. Lacey Hall <sup>stat</sup>	576	357
McCabe, Amos <sup>stat</sup>	Jr.	Dandra Lee Everett <sup>stat</sup>	576	642
McCabe, Amos <sup>stat</sup>	Jr.	James C. Snow <sup>stat</sup>	576	644
Melvin, Alma <sup>stat</sup>	E.	J. Fulton Bradley <sup>stat</sup>	576	669
Mills, Aurelia <sup>stat</sup>	F.	Otto Dickerson <sup>stat</sup>	577	123
Miller, Anne <sup>stat</sup>	S.	Nathaniel M. Martin <sup>stat</sup>	577	407

GRANTOR	To	GRANTEE	Book	Page
McCabe	Amos J. <sup>stat</sup>	William H. Stover <sup>stat</sup>	577	572
McCabe	Amos J. <sup>stat</sup>	Sanford C. Toard <sup>stat</sup>	577	590
Mumford	Allison H. <sup>stat</sup>	Delaware Power Light Co. <sup>stat</sup>	518	564
Quirkford	Allison H. <sup>stat</sup>	Norman J. Parsons <sup>stat</sup>	577	662
McElroy	Anna H. <sup>stat</sup>	Melton C. Robinson <sup>stat</sup>	577	656
Mumford	Allison H. <sup>stat</sup>	Preston O. Conway <sup>stat</sup>	578	5
Morgan	Anita J. <sup>stat</sup>	Joyce E. Emus <sup>stat</sup>	578	404
Massey	Aletha <sup>stat</sup>	Carl A. Melvick <sup>stat</sup>	578	459
Mello	Austin L. <sup>stat</sup>	Delaware Power Light Co. <sup>stat</sup>	518	592
McCabe	Amos J. <sup>stat</sup>	Eugene D. Gallagher <sup>stat</sup>	580	216
McCabe	Amos J. <sup>stat</sup>	Eugene D. Gallagher <sup>stat</sup>	580	118
Moore	Aletha H. <sup>stat</sup>	State of Delaware <sup>stat</sup>	558	503
Moore	Aletha H. <sup>stat</sup>	State of Delaware <sup>stat</sup>	558	504
Mumford	Annie Price <sup>stat</sup>	State of Delaware <sup>stat</sup>	558	557
Moore	Alice Lee <sup>stat</sup>	Delaware Power Light Co. <sup>stat</sup>	518	627
Messick	Anna D. <sup>stat</sup>	Delaware Power & Light Co. <sup>stat</sup>	518	629
McCabe	Amos J. <sup>stat</sup>	Howard D. Tucker, Jr. <sup>stat</sup>	581	56
Morris	Amos <sup>stat</sup>	Nora C. Squires <sup>stat</sup>	581	262
Marvel	Addie L. <sup>stat</sup>	Helena Lloyd Merrill <sup>stat</sup>	582	175
Melvin	Ann M. <sup>stat</sup>	James W. Francis Jr. <sup>stat</sup>	582	439
McGee	Annie P. <sup>stat</sup>	Millsboro Industrial Development Corporation Number One <sup>stat</sup>	582	526
McKinney	Arthur H. <sup>stat</sup>	State of Delaware <sup>stat</sup>	570	52
McDowell	Anna E. <sup>stat</sup>	State of Delaware <sup>stat</sup>	570	94
Marvel	Arthur <sup>stat</sup>	State of Delaware <sup>stat</sup>	570	99
McDowell	Albert L. <sup>stat</sup>	State of Delaware <sup>stat</sup>	570	120
McKinney	Arthur H. <sup>stat</sup>	State of Delaware <sup>stat</sup>	570	150
McKinney	Arthur H. <sup>stat</sup>	State of Delaware <sup>stat</sup>	570	151
McKinney	Arthur H. <sup>stat</sup>	State of Delaware <sup>stat</sup>	570	153
Mumford	Allison H. <sup>stat</sup>	Alice J. Henry <sup>stat</sup>	582	606
Mosley	Ardith <sup>stat</sup>	State of Delaware <sup>stat</sup>	570	259
Meliss	Alvin E. <sup>stat</sup>	State of Delaware <sup>stat</sup>	570	302
Nelson	Agnes C. <sup>stat</sup>	State of Delaware <sup>stat</sup>	570	302
Marshall	Anna M. <sup>stat</sup>	State of Delaware <sup>stat</sup>	570	439
Melford	Arlington C. <sup>stat</sup>	State of Delaware <sup>stat</sup>	570	454
Millman	Alexander J. <sup>stat</sup>	Albert J. Millman <sup>stat</sup>	584	273
Miller	Annie <sup>stat</sup>	William H. Lingo <sup>stat</sup>	585	166
Mumford	Allison H. <sup>stat</sup>	William R. Morris <sup>stat</sup>	585	429
McCullers	Aren <sup>stat</sup>	Phyllis J. Lenhart <sup>stat</sup>	585	437
McCabe	Amos J. <sup>stat</sup>	Thomas C. Arntsen <sup>stat</sup>	587	132

GRANTOR	To	GRANTEE	Book	Page
Mumford, Allison H.		Joseph T. Morgan	582	407
Moore, Anna I.		Roland L. Owens	587	528
MacLean, Antoinette		State of Delaware	570	554
Murray, Almeline J.		Delaware Power & Light Co.	522	84
Moffett, Amanda		William H. R. Co. Inc.	589	42
McKins, Alice M.		Clarence N. Cochran	590	405
Marvel, Addie		Jeanette H. Betts	590	467
Mears, Ann H.		Albert G. Buckworth, Jr.	590	652
McLaughlin, Aubrey J. W.		Donald W. Gillespie	591	468
Mesivou, Albert		Archie M. Andrews	591	605
Mesivou, Anna		Archie M. Andrews	591	605
Mellman, Anna May		Marion P. Bryan	591	584
Moore, Anne H.		Bell Properties, Inc.	591	609
McCabe, Amos J.		H. & H. P. Dutton Co., Inc.	592	102
Mumford, Agnes Hurley		Nelson C. Spencer, Jr.	592	152
Mumford, Allison H.		Charles R. Passwater	592	193
Mitchell, Anne D.		New Castle Presbytery of Del., Inc.	592	655
Massey, Aleada		J. E. O'Berry	593	347
Miller, Anna		Pyth E. Williams	594	252
Mumford, Adele H.		Edna B. Griffis	594	423
McNatt, Alma H.		Daniel Paul Dugostino	594	409
McCabe, Amos J.		William Robert Harrison	594	641
Moore, Amelia Anne Hardesty		Semp, Inc.	595	259
Moore, Amelia Anne Hardesty		Semp, Inc.	595	259
McDowell, Anna Rebecca		Warren R. Hamstead		
		H. & M. Refrigerated Service	595	371
Merchant, Agnes L. Hutchinson		William D. Cassell	595	414
Moore, Amelia Anne Hardesty		Farmers Bank	595	488
Moore, Amelia Anne Hardesty		Farmers Bank	595	488
McElroy, Anna H.		Charles E. Anderson	595	674
Moore, Annabel C. M.		State of Delaware	570	655
Merchant, Agnes L.		William A. MacQueen	598	320
Mitchell, Alfred Jay		Grace Raymond	599	670
Marvel, Alice H.		John David Elliott	600	341
Melvin, Ann M.		Anderson Stokes, Inc.	600	395
Melvin, Ann M.		Farmers Bank	600	407
McCabe, Amos J.		John B. Wallace	600	618
McCabe, Amos J.		Kenneth H. Savage	601	199
MacKaraith, Angelina J.		Robert H. Taylor	601	343
McCarty, Alfred M.		Charles R. Donaway	601	505

GRANTOR	To	GRANTEE	Book	Page
Messick, Anna M.		Home Indemnity Co.	603	30
Masuel, Althea <sup>et al</sup>		Preston Hall <sup>et al</sup>	603	12
Mannering, Agnes <sup>et al</sup>		Edwood A. Brown <sup>et al</sup>	603	76
Marquisette, Alice W. <sup>et al</sup>		Charles Robert Bradley <sup>et al</sup>	603-148	
McCabe, Amos <sup>et al</sup>		John W. Marks <sup>et al</sup>	604	236
Miller, Anna R. <sup>et al</sup>		Edith Morris White <sup>et al</sup>	604	232
Mumford, Allison H. <sup>et al</sup>		Southern Delaware Truck Growers Association Inc	604	655
Marchant, Anyda <sup>et al</sup>		Grace E. Aube <sup>et al</sup>	605	100
Marker, Albert <sup>et al</sup>		James Fred Nichols <sup>et al</sup>	605	188
Murphy, Ann <sup>et al</sup>		James M. Wilson <sup>et al</sup>	606	35
Miller, Anna <sup>et al</sup>		Carrie E. Jones <sup>et al</sup>	606	323
Marvel, Alice <sup>et al</sup>		Edmund P. Messick <sup>et al</sup>	606	386
Mast, Alvin Carl, Jr. <sup>et al</sup>		Manfred R. Emberton <sup>et al</sup>	606	406
Morgan, Alice P. <sup>et al</sup>		Douglas K. Morgan <sup>et al</sup>	606	533
Marynchak, Amos <sup>et al</sup>		Albert J. Prisco <sup>et al</sup>	606	683
McCabe, Amos <sup>et al</sup>		Robert D. Burnett <sup>et al</sup>	607	436
Marvel, Alice <sup>et al</sup>		Edmund P. Messick <sup>et al</sup>	607	620
Mumford, Agnes <sup>et al</sup>		State of Delaware <sup>et al</sup>	609	660
Martin, Alvin R. <sup>et al</sup>		Ralph S. Baker <sup>Trustee</sup>	608	221
Martin, Anna F. <sup>et al</sup>		Ralph S. Baker <sup>Trustee</sup>	608	221
McCabe, Amos <sup>et al</sup>		Mildred B. Walker <sup>et al</sup>	608	231
McCabe, Amos <sup>et al</sup>		William P. Mitchell <sup>et al</sup>	608	254
Messick, Arthur H. <sup>et al</sup>		Edith O. Humphrey <sup>et al</sup>	608	288
Morgan, Anita S. <sup>et al</sup>		Reginald R. Egan <sup>Trustee</sup>	608	586
Mercer, Austell H. <sup>et al</sup>		John W. Gibson <sup>Trustee</sup>	608	465
McGee, Alfred B. <sup>et al</sup>		John Prosser Elliott Jr <sup>et al</sup>	611	72
McGee, Alfred B. <sup>et al</sup>		John Prosser Elliott Jr <sup>et al</sup>	611	76
Murray, Adon <sup>et al</sup>		State of Delaware <sup>et al</sup>	609	685
Murray, Alberta L. <sup>et al</sup>		State of Delaware <sup>et al</sup>	609	685
Manherr, Arthur R. <sup>et al</sup>		Ray Samuel Crist <sup>et al</sup>	612	19
Murray, Aehsah H. <sup>et al</sup>		Marian P. Bryan <sup>et al</sup>	612	467
Mitchell, Andrew E. <sup>et al</sup>		Theodore Juberchon <sup>et al</sup>	612	580
Noore, Annabelle E. <sup>et al</sup>		Hiram Lodge No. 21 A.F.A.M. <sup>et al</sup>	612	1
Morgan, Anita S. <sup>et al</sup>		State of Delaware <sup>et al</sup>	610	20
Mota, Albertine <sup>et al</sup>		State of Delaware <sup>et al</sup>	610	33
Melini, Alfred <sup>et al</sup>		Clifton W. Brasire <sup>et al</sup>	613	595
Melini, Alfred <sup>et al</sup>		Clifton W. Brasire <sup>et al</sup>	612	600
Millman, Alexander J. <sup>et al</sup>		Buckley Duke <sup>et al</sup>	614	66
Murphy, Arnold H. <sup>et al</sup>		Delmar Court Right <sup>et al</sup>	522	537



GRANTOR		To	GRANTEE	Book	Page
Morgan,	Amos S. <sup>et al</sup>		William B. Morgan <sup>et ux</sup>	614	684
McLabe,	Amos F. <sup>et ux</sup>		Edmund W. Schreiner <sup>et ux</sup>	615	483
Misner,	Annabel E. <sup>et al</sup>		Norman H. Smith <sup>et ux</sup>	616	480
Morefield,	Alvin J. <sup>et ux</sup>		Chauncey F. Kutz, II <sup>et ux</sup>	617	631
Montcalm,	Anna May <sup>et al</sup>		Henry P. Zeillingers	617	616
Mumford,	Allison H. <sup>et ux</sup>		Dennis J. Hitch <sup>et ux</sup>	617	682
McCafferty,	Anna Marie <sup>et al</sup>		Jeanette M. Hoar <sup>et al</sup>	618	64
Mann,	Alice H. <sup>et al</sup>		Donald B. Harris <sup>et ux</sup>	619	113
McKee,	Alfred Burton		Sara McKee West	619	119
Mitchell,	Anna P. <sup>et al</sup>		James Connor <sup>et ux</sup>	619	228
Morris,	Albert N. <sup>et al</sup>		William J. Doherty <sup>et ux</sup>	619	260
Morris,	Albert N. <sup>et ux</sup>		William J. Doherty <sup>et ux</sup>	619	262
McKee,	Alfred B.		Florence A. Wingate <sup>Power of atty.</sup>	619	759
McLabe,	Amos F. <sup>et ux</sup>		John Thomas Brennan <sup>et ux</sup>	619	1061
Melvin,	Andrew <sup>et al</sup>		Riley J. Jefferson <sup>et ux</sup>	621	919
Maher,	Ann M. <sup>et al</sup>		Paul Wilt <sup>et ux</sup>	621	1048
Murray,	Andrew J. <sup>et ux</sup>		C. Linden Melvaine <sup>et ux</sup>	622	60
Matias,	Ann S. <sup>et al</sup>		Joseph J. Bryan	622	210
Matthews,	Annie M.		Silas E. Dukes, et al	622	359
Montcalm,	Anna May <sup>et al</sup>		George L. Hughey <sup>et ux</sup>	622	1070
Miller,	Alphretta Laron		Emanuel J. Owens <sup>et ux</sup>	623	50
Merchant,	Agnes S. Hutchison		Paul A. Howard, Jr. <sup>et ux</sup>	623	260
Montcalm,	Anna May <sup>et al</sup>		Katherine H. Harker	623	371
Morgans,	Arthur Donald <sup>et ux</sup>		Ernest T. Keith	623	511
Mumford,	Allison H. <sup>et ux</sup>		Laurel Jayces, Inc.	623	544
Milliken,	Alice S. <sup>et al</sup>		Frederick W. Milliken Jr. <sup>et ux</sup>	623	738
Mumford,	Allison H. <sup>et ux</sup>		Norman J. Parsons <sup>et ux</sup>	624	573
Mumford,	Allison H. <sup>et ux</sup>		Preston O. Conway <sup>et ux</sup>	624	575
Mellor,	Annie		Noah J. Zook <sup>et ux</sup>	624	848
Morris,	Alpenia M. <sup>et al</sup>		Rodney Wilson	624	912
Meinay,	Albrey P. <sup>et ux</sup>		Delaware Poultry Ind. Inc.	625	548
W. J. J.	Ann G. <sup>et ux</sup>		William M. Brown <sup>et ux</sup>	626	418
Miller,	Andrey S.		Paul E. Ellis	627	503
Mumford,	Agnes <sup>et al</sup>		Delmarva Power & Light	522	623
Moore,	Alexa		Delmarva Power & Light Co.	523	98
Messersmith,	Abraham <sup>et al</sup>		Delmarva Power & Light Co.	523	105
Mumford,	Adele H. <sup>et al</sup>		Delmarva Power & Light Co.	523	236



GRANTOR	To	GRANTEE	Book	Page
Miller,	Blanche <sup>etal</sup> m.	Henry R. Miller	434	367
McGinnis,	Betty <sup>etal</sup> J.	State of Delaware	428	326
Miller,	Bruce <sup>etal</sup> m.	George R. Lake <sup>etal</sup>	436	127
Morris,	Barnie <sup>etal</sup> C.	Town of Georgetown	436	166
Morrison,	Byron <sup>etal</sup> L.	John J. McNeilly	437	22
Moore,	Beulah <sup>etal</sup> J.	Harold Martin Gibbs	440	546
Miller,	Bertha <sup>etal</sup>	Del. Power & Light Co.	438	33
Moore,	Bertha <sup>etal</sup> J.	Sewell P. Moore <sup>etal</sup>	441	71
Moore,	Bertha <sup>etal</sup> J.	Nicholas A. Varrato <sup>etal</sup>	441	415
McMullen,	Beatrice <sup>etal</sup>	State of Delaware	428	551
Morgan,	Benaiah <sup>etal</sup>	William A. Tenker <sup>etal</sup>	442	269
Morgan,	Benaiah <sup>etal</sup>	Gladys P. Daisey <sup>etal</sup>	443	14
Miller,	Blanche Evelyn <sup>etal</sup>	Franklin Baynard Harger, Jr. <sup>etal</sup>	443	263
Mosley,	Bertha <sup>etal</sup>	George E. Mosley <sup>etal</sup>	443	318
Miller,	Blanche Evelyn <sup>etal</sup>	Joseph Martin Truitt <sup>etal</sup>	444	259
Miller,	Blanche Evelyn <sup>etal</sup>	Charles D. Baker <sup>etal</sup>	445	334
Marsh,	Bernice <sup>etal</sup> J.	Charles H. Marsh	446	21
Morgan,	Benaiah <sup>etal</sup>	Gladys P. Daisey <sup>etal</sup>	446	102
Marshall,	Bessie <sup>etal</sup> C.	Linwood J. O'Neal <sup>etal</sup>	446	147
Miller,	Blanche Evelyn <sup>etal</sup>	Robert F. Sterling <sup>etal</sup>	446	319
Marvel,	Beatrice <sup>etal</sup> E.	Warren R. Hunsicker <sup>etal</sup>	446	409
Moore,	Burton <sup>etal</sup> S.	Katharina Fehelkorn	446	543
Miller,	Blanche Evelyn <sup>etal</sup>	James R. Arton <sup>etal</sup>	446	566
Miller,	Blanche Evelyn <sup>etal</sup>	Carl S. Davis <sup>etal</sup>	448	220
Masten,	Burton <sup>etal</sup>	State of Delaware	448	432
Miridine,	Blanche <sup>etal</sup> m.	Margaret Dunning <sup>etal</sup>	449	32
Miller,	Blanche Evelyn <sup>etal</sup>	James F. Macintire <sup>etal</sup>	449	272
Miller,	Blanche Evelyn <sup>etal</sup>	William V. Burton <sup>etal</sup>	449	555
Miller,	Blanche Evelyn <sup>etal</sup>	Ronald G. Scheier <sup>etal</sup>	451	65
Mitchell,	Bertie <sup>etal</sup>	John A. Mumford <sup>etal</sup>	451	145
Miller,	Blanche Evelyn <sup>etal</sup>	Richard S. Dennis <sup>etal</sup>	452	201
Morris,	Bessie <sup>etal</sup> M.	Collins Broadcasting Inc. <sup>etal</sup>	453	73
Montgomery,	Beulah <sup>etal</sup> m.	Carl S. Robinson <sup>etal</sup>	453	110
Marvel,	Burton <sup>etal</sup> A.	Uscar S. Thomas <sup>etal</sup>	454	103
Miller,	Blanche Evelyn <sup>etal</sup>	Paul D. Wilson <sup>etal</sup>	454	234
Moore,	Beulah <sup>etal</sup> J.	William W. Hughes <sup>etal</sup>	454	238
Melvin,	Ben <sup>etal</sup> W. Jr.	Travis N. Rauch, Jr. <sup>etal</sup>	454	396
Mentzinger,	Barbara <sup>etal</sup> E.	Margaret Dunning <sup>etal</sup>	454	444
Miller,	Blanche Evelyn <sup>etal</sup>	Joseph J. Cole <sup>etal</sup>	455	234
Mitchell,	Belle <sup>etal</sup>	Delaware Power & Light Co. <sup>etal</sup>	438	545

GRANTOR	To	GRANTEE	Book	Page
Mitchell,	Barbara A. <sup>stal.</sup>	Del. Power & Light Co.	438	545
Mitchell,	Betty J. <sup>stal.</sup>	Del. Power & Light Co.	438	545
McHratt,	Benjamin J. <sup>stal.</sup>	Mary Reed	456	262
Miller,	Blanche Evelyn <sup>stal.</sup>	Meriel B. Selpa	456	266
Mullman,	Bessie M. <sup>stal.</sup>	Frank William Hitchens <sup>stal.</sup>	456	342
Miller,	Blanche Evelyn <sup>stal.</sup>	Seacoast Products, Inc.	456	369
Moore,	Bessie M. <sup>stal.</sup>	Mary M. Reed	456	425
Miller,	Blanche Evelyn <sup>stal.</sup>	Harold C. Swining <sup>stal.</sup>	457	306
Miller,	Blanche Evelyn <sup>stal.</sup>	William H. Brittingham Jr. <sup>stal.</sup>	457	474
Murray,	Bertha <sup>stal.</sup>	Del. Electric Cooperative, Inc.	458	160
Morgan,	Bernice P. <sup>stal.</sup>	Clifford J. Donovan <sup>stal.</sup>	459	18
Moore,	Bonard D. <sup>stal.</sup>	Fred W. Rogers <sup>stal.</sup>	459	515
Moore,	Burton S. <sup>stal.</sup>	State of Delaware	450	409
Miller,	Blanche Evelyn <sup>stal.</sup>	James W. Brittingham <sup>stal.</sup>	461	575
Miller,	Blanche Evelyn <sup>stal.</sup>	Kenneth J. Winters <sup>stal.</sup>	462	21
Miller,	Blanche Evelyn <sup>stal.</sup>	David J. Kettick <sup>stal.</sup>	462	19
Mitchell,	Billy G. <sup>stal.</sup>	Roy J. Mitchell	462	373
Miller,	Blanche Evelyn <sup>stal.</sup>	John T. D'Addurno <sup>stal.</sup>	463	39
Morris,	Betty Ann <sup>stal.</sup>	State of Delaware	465	56
McCabe,	Brice E. <sup>stal.</sup>	Virgil C. McCabe, Jr.	464	74
Marshall,	Bessie E. <sup>stal.</sup>	Robert L. Kearn <sup>stal.</sup>	464	544
Moore,	Burton S. <sup>stal.</sup>	Earth Movers, Inc.	466	18
Miller,	Blanche Evelyn <sup>stal.</sup>	Mildred H. Shipley <sup>stal.</sup>	466	140
Miller,	Blanche Evelyn <sup>stal.</sup>	William Hamilton Barker <sup>stal.</sup>	466	197
Miller,	Bernice <sup>stal.</sup>	Blanche M. Miller	466	577
Miller,	Bernice <sup>stal.</sup>	Edna M. Harmon	466	580
Miller,	Bernice <sup>stal.</sup>	Harry W. Miller	466	582
Miller,	Blanche M. <sup>stal.</sup>	Edna M. Harmon	466	580
Miller,	Blanche M. <sup>stal.</sup>	Harry W. Miller	466	582
March,	Bertha B. <sup>stal.</sup>	State of Delaware	465	360
McCabe,	Brice E. <sup>stal.</sup>	Raymond S. Bunting	468	52
Morgan,	Berna <sup>stal.</sup>	State of Delaware	465	497
Morgan,	Berna <sup>stal.</sup>	State of Delaware	465	498
Miller,	Blanche Evelyn <sup>stal.</sup>	Loren J. Perciful <sup>stal.</sup>	469	243
Miller,	Bertha <sup>stal.</sup>	State of Delaware	471	99
Messick,	Bessie S. <sup>stal.</sup>	State of Delaware	471	331
Messick,	Bessie S. <sup>stal.</sup>	State of Delaware	471	332
Messick,	Bessie S. <sup>stal.</sup>	State of Delaware	471	334
Messick,	Bessie S. <sup>stal.</sup>	State of Delaware	471	336
Messick,	Bessie S. <sup>stal.</sup>	State of Delaware	471	338

GRANTOR	To	GRANTEE	Book	Page
Marshall, Bessie <sup>etal</sup>		John O. Brittingham <sup>etal</sup>	470	313
Miller, Blanche <sup>etal</sup>		Wm. J. William Hoker <sup>etal</sup>	470	444
Merriken, Bill <sup>etal</sup>		Edmund B. Gosnell <sup>etal</sup>	472	295
Matyniak, Bernice M. <sup>etal</sup>		Joseph B. Wioniewski <sup>etal</sup>	472	291
Matyniak, Bernice M. <sup>etal</sup>		Stanley S. Wioniewski <sup>etal</sup>	472	289
Moore, Bertha <sup>etal</sup>		Clifford L. Moore <sup>etal</sup>	472	414
Miller, Blanche Evelyn <sup>etal</sup>		James Richard Orton <sup>etal</sup>	473	31
McCabe, Brice <sup>etal</sup>		William C. Scott <sup>etal</sup>	473	47
Morrison, Blanche <sup>etal</sup>		State of Delaware	475	75
Millman, Bessie M. <sup>etal</sup>		State of Delaware	475	197
Marvel, Bertha G. <sup>etal</sup>		Delaware Power & Light Co. <sup>etal</sup>	460	492
Melson, Beatrice C. <sup>etal</sup>		State of Delaware	475	292
Melson, Beatrice C. <sup>etal</sup>		State of Delaware	475	274
Mitchell, Bertha <sup>etal</sup>		Alice Rebecca Mitchell <sup>etal</sup>	477	203
Mumford, Beatrice <sup>etal</sup>		State of Delaware	477	254
Marshall, Bessie E. <sup>etal</sup>		Milton E. Koster <sup>etal</sup>	478	341
Malarkey, Betty Jean <sup>etal</sup>		Leroy L. Rust <sup>etal</sup>	478	453
Millman, Bessie M. <sup>etal</sup>		Lillia Turner <sup>etal</sup>	480	551
Messick, Blanche E. <sup>etal</sup>		State of Delaware	475	456
Mayer, Benj. <sup>etal</sup>		State of Delaware	486	19
Millman, Bessie M. <sup>etal</sup>		Leonard H. Tracy <sup>etal</sup>	481	286
McKinnatt, Benjamin J. <sup>etal</sup>		Clarence J. Hall <sup>etal</sup>	481	296
Morris, Betty J. <sup>etal</sup>		State of Delaware	486	280
Mumford, Burtie <sup>etal</sup>		State of Delaware	486	401
Mumford, Burtie <sup>etal</sup>		State of Delaware	486	402
Mumford, Burtie <sup>etal</sup>		State of Delaware	486	422
Mumford, Burtie <sup>etal</sup>		State of Delaware	486	423
McKee, Bonnie <sup>etal</sup>		Richard C. Mootz <sup>etal</sup>	484	317
Mason, Bertha H. <sup>etal</sup>		State of Delaware	489	302
Marshall, Bessie <sup>etal</sup>		State of Delaware	489	340
Marshall, Bessie <sup>etal</sup>		State of Delaware	489	341
Monroe, Burtie L. <sup>etal</sup>		State of Delaware	489	526
Monroe, Burtie L. <sup>etal</sup>		State of Delaware	489	527
Morrison, Blanche <sup>etal</sup>		J. Nailor Wells <sup>etal</sup>	487	273
Megee, Beatrice B. <sup>etal</sup>		Bellville Poultry Company <sup>etal</sup>	488	21
Moore, Burton <sup>etal</sup>		Nathaniel J. Dean <sup>etal</sup>	488	67
Marshall, Bessie E. <sup>etal</sup>		Thomas R. Hastings <sup>etal</sup>	488	172
Miller, Bertha <sup>etal</sup>		Delaware Power & Light Co. <sup>etal</sup>	485	245
Miller, Blanche <sup>etal</sup>		John Wallerstein <sup>etal</sup>	491	360
Marcino, Beatrice <sup>etal</sup>		Eric H. Smith <sup>etal</sup>	492	385

GRANTOR	To	GRANTEE	Book	Page
Marzoa,	Barbara <sup>stat</sup>	John J. Purnell <sup>stat</sup>	492	454
Mullen,	Blanche Evelyn <sup>stat</sup>	John Wallerstein <sup>stat</sup>	493	169
Muir,	Burkett <sup>stat</sup>	Charles C. Komes <sup>stat</sup>	493	444
Milley,	Blanche Evelyn <sup>stat</sup>	Albert H. Joseph <sup>stat</sup>	493	530
McLaughlin,	Blanche <sup>stat</sup>	Gertrude W. Jester <sup>stat</sup>	493	558
Morin,	Barbara <sup>stat</sup>	State of Delaware <sup>stat</sup>	490	518
Mullen,	Blanche Evelyn <sup>stat</sup>	Robert A. Fountain <sup>stat</sup>	494	385
Morris,	Blanche <sup>stat</sup>	Jack Raymond <sup>stat</sup>	494	538
Marich,	Bertha <sup>stat</sup>	Bedley Investment Company <sup>stat</sup>	495	130
Miller,	Blanche Evelyn <sup>stat</sup>	Donald D. Mitchell <sup>stat</sup>	495	257
Messick,	Bessie E. <sup>stat</sup>	Everett H. Messick <sup>stat</sup>	495	297
Messick,	Bertha M. <sup>stat</sup>	Harrington B. Messick <sup>stat</sup>	495	448
Morris,	Blanche <sup>stat</sup>	H. Carlton Draper <sup>stat</sup>	496	371
Miller,	Blanche Evelyn <sup>stat</sup>	Ronald L. Jefferson <sup>stat</sup>	496	457
Morin,	Barbara <sup>stat</sup>	Delaware Power & Light Co. <sup>stat</sup>	485	441
Mears,	Bernice <sup>stat</sup>	State of Delaware <sup>stat</sup>	500	81
Mears,	Bernice <sup>stat</sup>	State of Delaware <sup>stat</sup>	500	82
Mason,	Bertha H. <sup>stat</sup>	Charles H. Mason <sup>stat</sup>	498	163
Mason,	Bertha B. <sup>stat</sup>	Charles H. Mason <sup>stat</sup>	498	163
Mosley,	Burton <sup>stat</sup>	Juanita McCray <sup>stat</sup>	498	267
Maruch,	Bertha <sup>stat</sup>	Leslie B. Roberts <sup>stat</sup>	499	157
McMullen,	Beatrice <sup>stat</sup>	Del. Power & Light Co. <sup>stat</sup>	485	529
Miller,	Blanche Evelyn <sup>stat</sup>	George Edward Wyatt, Jr. <sup>stat</sup>	501	160
Millman,	Bessie M. <sup>stat</sup>	Everett L. Millman <sup>stat</sup>	501	243
Moran,	Blanche A. <sup>stat</sup>	Richard A. Peoples <sup>stat</sup>	502	32
Morris,	Bessie <sup>stat</sup>	Margaret Dunning <sup>stat</sup>	502	338
Martin,	Barbara M. <sup>stat</sup>	James C. Martin <sup>stat</sup>	502	394
Moore,	Burton <sup>stat</sup>	Frank Tyler Dalton, Jr. <sup>stat</sup>	502	508
Masontire,	Betty H. <sup>stat</sup>	Diana C. Janney <sup>stat</sup>	504	263
Morin,	Barbara <sup>stat</sup>	Del. Power & Light Co. <sup>stat</sup>	485	597
Mitchell,	Beulah E. Burris <sup>stat</sup>	Ruth E. Wilkins <sup>stat</sup>	508	64
Miller,	Blanche Evelyn <sup>stat</sup>	William J. Ellis <sup>stat</sup>	509	150
Metzler,	Betty Kiser <sup>stat</sup>	James Melnor Roberts Jr. <sup>stat</sup>	509	146
Mears,	Bernice <sup>stat</sup>	LeRoy Allen Messick <sup>stat</sup>	511	35
Messick,	Bertha L. <sup>stat</sup>	Cannon Methodist Church Parsonage Committee <sup>stat</sup>	511	84
Moore,	Beatrice <sup>stat</sup>	Del. Power & Light Co. <sup>stat</sup>	510	91
McLee,	Betty Jean <sup>stat</sup>	State of Delaware <sup>stat</sup>	505	368
Medung,	Bertha <sup>stat</sup>	Arthur E. Medung <sup>stat</sup>	514	566
McMullen,	Beatrice <sup>stat</sup>	Ralph Parker <sup>stat</sup>	515	514

GRANTOR	To	GRANTEE	Book	Page
Marvel, Betty Ann	et al	American Oil Company	516	174
Melliken, Betty	et al	State of Delaware	515	545
Marvel, Blossom	et al	State of Delaware	505	554
Marcino, Beatrice	et al	Stis N. Smith	519	9
Moov, Benjamin N.	et al	Willard S. Stewart	519	232
Movin, Barbara	et al	State of Delaware	520	84
Mumford, Beatrice	et al	State of Delaware	520	96
Milligan, Bernice A.	et al	Isaac J. Trutt	523	246
Murray, Bernice L.	et al	Richard J. Boyer	523	270
Masee, Betty Jean	et al	William M. Howlett	523	486
Marvel, Blossom	et al	Del. Electric Cooperative Inc.	524	61
Marvel, Betty Ann	et al	American Oil Company	526	46
Marvel, Bertha	et al	State of Delaware	525	247
Muller, Blanche Evelyn	et al	William S. Jefferson	526	428
Morris, Brownholt	et al	Cecil R. Sharp	527	84
Muller, Betty	et al	Charles J. Johnson	527	368
Matthews, Barbara Jane	et al	Harry W. Hudson	527	529
Moser, Betty	et al	Ruth Wilkins	532	57
Muller, Blanche Evelyn	et al	Clifford M. Howard	532	401
Murray, Bernice	et al	Edward Puertsgelt et al	510	431
Mullitt, B. B.	et al	State of Delaware	525	554
Mitchell, Betty	et al	Alma M. Hickman	534	380
Mitchell, Betty	et al	Alvin E. Hickman	534	383
Mitchell, Betty	et al	Joseph F. Bee	535	133
Morris, Blanche C.	et al	Frank S. Parker	536	19
Murray, Bernice L.	et al	Edward C. Moss	536	177
Murray, Beatrice	et al	State of Delaware	525	597
Moore, Burton S.	et al	Emerson E. Milligan	537	7
McCabe, Bruce	et al	Margaret Dunning	537	465
Mullin, Bernard W.	et al	Quincy W. Owens	538	120
McLaurie, Beatrice	et al	Indian Mission Church	539	388
Messick, Bessie S.	et al	State of Delaware	531	74
Morgan, Bernadine	et al	Paul B. Wells	540	467
Mobre, Burton S.	et al	William B. Cooper Jr.	540	506
Metz, Birdie E.	et al	Willard Edward Metz	541	371
Muller, Blanche Evelyn	et al	Trustee of Board of Trustees, Church of the Redeemer, Chicago	541	464
Moore, Betty Ann	et al	Ervin A. Goff	542	102
Marshall, Bessie E.	et al	William D. Tull	543	496
Murray, Bernice	et al	Albert R. Hoover	544	58
Moore, Betty M.	et al	Marian O. Bryan	544	429
Mills, Bernice J.	et al	Clyde L. Wilkins	530	279

GRANTOR	To	GRANTEE	Book	Page
Maillez Bernice LaForce <sup>etal</sup>		Edward M. Slaughter <sup>etal</sup>	545	512
Mitkell, Betty <sup>etal</sup>		Del. Power & Light Co. <sup>etal</sup>	518	4
Moore, Burton S. <sup>etal</sup>		Hugh A. Fraser, <sup>etal</sup>	546	568
Murray, Beatrice A. <sup>etal</sup>		State of Delaware	531	530
Marvel, Bertha S. <sup>etal</sup>		State of Delaware	531	582
Marvell, Blossom R. <sup>etal</sup>		Walter Long <sup>etal</sup>	548	355
Marvell, Blossom R. <sup>etal</sup>		United Church of Jesus Christ	548	588
Murray, Bernice <sup>etal</sup>		Albert R. Hoover <sup>etal</sup>	549	99
Money, Beatrice V. <sup>etal</sup>		State of Delaware	550	74
Marbel, Bertha S. <sup>etal</sup>		Delaware Power & Light Co. <sup>etal</sup>	518	62
Murray, Beatrice A. <sup>etal</sup>		Del. Power & Light Co. <sup>etal</sup>	518	143
Mason, Blanche P. <sup>etal</sup>		State of Delaware	550	390
Messick, Blanche E. <sup>etal</sup>		State of Delaware	550	431
Money, Beatrice V. <sup>etal</sup>		Delaware Power & Light Co. <sup>etal</sup>	518	154
Marbel, Betty Ann <sup>etal</sup>		American Oil Company	555	684
Morris, Brankle C. <sup>etal</sup>		Clarence Wastler <sup>etal</sup>	559	496
Melson, Bessie M. <sup>etal</sup>		Howard E. Melson, <sup>etal</sup>	560	40
Magee, Betty <sup>etal</sup>		Edward James Stockley	560	683
Moore, Bessie M. <sup>etal</sup>		Granville J. Mitchell <sup>etal</sup>	561	672
Messick, Blanche E. <sup>etal</sup>		Ronald Lee Messick	562	683
Carroll, Barbara L. <sup>etal</sup>		Rachel H. Sherwin <sup>etal</sup>	562	664
Wadmore, Betty <sup>etal</sup>		Martha P. Lewis <sup>etal</sup>	564	412
McCoy, Burrill <sup>etal</sup>		Henry J. Ridgely	564	431
McAllister, Barbara L. <sup>etal</sup>		William W. Cooper <sup>etal</sup>	565	252
Messick, Bessie S. <sup>etal</sup>		Hamilton M. Turner <sup>etal</sup>	566	507
Moore, Burton S. <sup>etal</sup>		Hugh A. Fraser <sup>etal</sup>	566	537
Marvel, Mrs. Blanche <sup>etal</sup>		Mrs. Mary R. Brunser <sup>etal</sup>	566	539
Messick, Bessie S. <sup>etal</sup>		Hamilton M. Turner <sup>etal</sup>	566	507
Martin, Bernard <sup>etal</sup>		North Shore Development Inc	567	253
Milone, Barbara E. <sup>etal</sup>		Harvey J. Kenney <sup>etal</sup>	568	588
Murray, Beatrice <sup>etal</sup>		Commissioners of Millsboro	571	288
Metz, Birdie E. <sup>etal</sup>		State of Delaware	558	274
Mitchell, Betty <sup>etal</sup>		Robert W. Sumner	572	179
Mitchell, Betty <sup>etal</sup>		Robert W. Sumner	572	185
Metz, Birdie E. <sup>etal</sup>		Delaware Power & Light Co. <sup>etal</sup>	518	461
Money, Beatrice V. <sup>etal</sup>		Mayor & Council of Laurel	573	128
Money, Beatrice V. <sup>etal</sup>		Mayor & Council of Laurel	573	131
Money, Beatrice V. <sup>etal</sup>		Mayor & Council of Laurel	573	134
Money, Beatrice V. <sup>etal</sup>		Mayor & Council of Laurel	573	137
Money, Beatrice V. <sup>etal</sup>		Mayor & Council of Laurel	573	159



GRANTOR	To	GRANTEE	Book	Page
Marsh	Betty <sup>stat</sup>	Hal J. Hansen <sup>stat</sup>	574	101
Mitchell,	Betty <sup>stat</sup>	Chester S. Fritz <sup>stat</sup>	575	217
Marsh	Bernice <sup>stat</sup>	Olive M. Chase <sup>stat</sup>	575	628
Marsh,	Bernice <sup>stat</sup>	Chamac Pratty Corp. <sup>stat</sup>	575	630
Maruel	Blossom <sup>stat</sup>	Elie J. Latton <sup>stat</sup>	577	28
McRobie,	Barbara <sup>stat</sup>	Hollis S. Roberts <sup>stat</sup>	577	421
Miller,	Blanche Evelyn <sup>stat</sup>	John A. Warrington <sup>stat</sup>	579	172
Massey,	Beatrice <sup>stat</sup>	Preston A. Cannon <sup>stat</sup>	580	147
Messick,	Bessie B. <sup>stat</sup>	State of Delaware <sup>stat</sup>	558	523
Mitchell,	Betty <sup>stat</sup>	State of Delaware <sup>stat</sup>	570	12
Moss,	Barbara J. <sup>stat</sup>	Charles P. Donaway <sup>stat</sup>	582	463
McTejier,	Dewey D. <sup>stat</sup>	William E. Thomas <sup>stat</sup>	582	563
Moore	Beatrice E. <sup>stat</sup>	J. Reese White, Jr. <sup>stat</sup>	583	339
Marshall	Bessie E. <sup>stat</sup>	John Rose Elliott, Jr. <sup>stat</sup>	584	177
Mitchell,	Barbara <sup>stat</sup>	Mary Edith Bunting <sup>stat</sup>	584	260
Millman,	Bessie M. <sup>stat</sup>	Harold C. Millman <sup>stat</sup>	584	653
Mitchell,	Barbara <sup>stat</sup>	William S. Adams <sup>stat</sup>	585	93
Miller	Blanche Evelyn <sup>stat</sup>	Robert Lee Palmer <sup>stat</sup>	585	251
Marshall,	Bessie E. <sup>stat</sup>	Albert J. Evans <sup>stat</sup>	585	418
Metz	Birdie E. <sup>stat</sup>	Delaware Power Light Co. <sup>stat</sup>	522	7
Morgan,	Bernadine G. <sup>stat</sup>	Charles R. O'Day <sup>stat</sup>	587	422
McBeever,	Beatrice B. <sup>stat</sup>	Ruth E. Wilkins <sup>stat</sup>	589	565
Milano	Bart A. <sup>stat</sup>	Thomas J. Hyta <sup>stat</sup>	590	354
McHugh,	Barbara T. <sup>stat</sup>	Charles S. Woods <sup>stat</sup>	591	158
Morris,	Branche L. <sup>stat</sup>	Beulah D. Fairlip <sup>stat</sup>	591	226
Morgan	Barbara J. <sup>stat</sup>	John J. Keefe <sup>stat</sup>	591	266
Morgan,	Bernadine G. <sup>stat</sup>	Rose H. Parsons <sup>stat</sup>	591	388
Marsh	Bernice J. <sup>stat</sup>	Charles H. Megginson <sup>stat</sup>	592	35
Marsh	Bernice J. <sup>stat</sup>	Charles H. Megginson <sup>stat</sup>	592	37
Merritt,	Barbara J. <sup>stat</sup>	Nancy N. Guide <sup>stat</sup>	593	364
Mosley	Bertha E. <sup>stat</sup>	Charles A. Batty <sup>stat</sup>	593	386
Murray,	Beatrice E. <sup>stat</sup>	Ruth E. Wilkins <sup>stat</sup>	594	175
Mosley	Bertha E. <sup>stat</sup>	Walter A. Davis <sup>stat</sup>	595	27
Murray,	Beatrice A. <sup>stat</sup>	James F. Kelly <sup>stat</sup>	595	54
Morris,	Brownlow <sup>stat</sup>	Phillip H. Hart <sup>stat</sup>	595	389
Marshall,	Bessie E. <sup>stat</sup>	State of Delaware <sup>stat</sup>	609	82
Moore,	Burton S. Jr. <sup>stat</sup>	Diamond State Telephone Co. <sup>stat</sup>	597	474
Millman,	Bessie May <sup>stat</sup>	Harold C. Millman <sup>stat</sup>	598	582
Millman,	Bessie M. <sup>stat</sup>	United States of America <sup>stat</sup>	598	619
Marshall,	Bessie E. <sup>stat</sup>	Joseph N. Elliott <sup>stat</sup>	600	352

GRANTOR	To	GRANTEE	Book	Page
Miller	Blanche Evelyn <sup>et al</sup>	David A. Westover <sup>et al</sup>	600	442
Macintire	Betty <sup>et al</sup>	William S. Jefferson <sup>et al</sup>	601	641
Melvin	Barbara W. <sup>et al</sup>	O'Neal Brothers <sup>et al</sup>	601	659
Muller	Blanche Evelyn <sup>et al</sup>	D. Scott Peck, Jr <sup>et al</sup>	602	65
Meloni	Bessie M. <sup>et al</sup>	State of Delaware	609	413
Muir	Drockett <sup>et al</sup>	Laura Winslow	602	413
Messick	Blanche E. <sup>et al</sup>	State of Delaware	609	566
McSwaine	Beatrice <sup>et al</sup>	State of Delaware	609	580
Murray	Betty E. <sup>et al</sup>	Merrill J. McCabe	604	62
McSeever	Beatrice B. <sup>et al</sup>	Futh E. Wilkins	604	592
Morris	Betty B. <sup>et al</sup>	Harvey S. Williams <sup>et al</sup>	606	566
McHugh	Barbara J. <sup>et al</sup>	Martin J. Gordon <sup>et al</sup>	608	110
Merrick	Bertha <sup>et al</sup>	Harry J. Fisher	608	256
Morin	Barbara J. <sup>et al</sup>	James M. Loftus <sup>et al</sup>	611	17
Marshall	Bessie E. <sup>et al</sup>	Eleanor A. Marshall	611	170
Murray	Beatrice J. <sup>et al</sup>	Delmarva Power & Light Co.	522	465
Murray	Bertha J. <sup>et al</sup>	State of Delaware	609	685
Marsh	Bernice J. <sup>et al</sup>	Suburban Equipments Corp.	612	648
Meyer	Betty M. <sup>et al</sup>	Delmarva Power & Light Co.	522	508
Miller	Betty J. <sup>et al</sup>	William Maynard Harris <sup>et al</sup>	613	546
Mitchell	Betty <sup>et al</sup>	State of Delaware	610	113
Matthews	Barbara Jane <sup>et al</sup>	Marian P. Bryan	616	26
Matthews	Barbara Jane <sup>et al</sup>	Marian P. Bryan	616	32
Marvel	Blossom <sup>et al</sup>	City of Seaford	617	88
Murphy	Bonnie Lee <sup>et al</sup>	Donald L. Pinder <sup>et al</sup>	617	246
Mitchell	Bernice W. <sup>et al</sup>	State of Delaware	610	259
Mitchell	Betty B. <sup>et al</sup>	State of Delaware	610	277
Moore	Bonard D. <sup>et al</sup>	Ray S. Webb	619	311
Morris	Brenda H. <sup>et al</sup>	James W. Moore <sup>et al</sup>	619	803
May	Bertha S. <sup>et al</sup>	Woodrow J. Wright <sup>et al</sup>	621	957
Marvel	Blanche E. <sup>et al</sup>	John N. Lowe <sup>et al</sup>	623	252
Morgan	Bertha S. <sup>et al</sup>	Ernest V. Keith	623	511
May	Bertha S. <sup>et al</sup>	Thomas J. Muehlisen <sup>et al</sup>	624	26
Monroe	Bertie L. <sup>et al</sup>	Harvey F. Donovan <sup>et al</sup>	624	318
Mitchell	Betty J. <sup>et al</sup>	Bella M. Bates	625	116
Mosley	Bertha E. <sup>(expecting)</sup>	William Edwin Wright	625	184
Mosley	Bertha E. <sup>(expecting)</sup>	Lillie M. Hall	625	173
Mosley	Bertha E. <sup>(expecting)</sup>	Anna M. Harmon	625	177
Moss	Barbara T. <sup>et al</sup>	Richard F. Boyer <sup>et al</sup>	626	51
Marvel	Brooks M. <sup>et al</sup>	Orston W. Marvel	626	443





GRANTOR	To	GRANTEE	Book	Page
Moose,	<sup>stak</sup> Carlton Russell	<sup>stak</sup> Bonard Brittingham	432	229
Mears,	<sup>stak</sup> Charles W.	<sup>Trustee</sup> Elisha A. Steele	432	543
Massey,	<sup>stak</sup> Charles H.	John H. Wenger	433	162
Maharty,	<sup>stak</sup> Clifford S.	Sussex Trust Company	433	228
McLead,	<sup>stak</sup> Charles J.	Sussex Trust Company	433	228
Mills,	<sup>stak</sup> Charles W.	<sup>stak</sup> Lawrence S. Street	433	298
Moore,	<sup>stak</sup> Clarence J.	Henry Bennett Couerdale	433	338
Mitchell,	<sup>stak</sup> Clifford	Ruth E. Wilkins	433	451
Messick,	<sup>stak</sup> Charles J.	Elizabeth H. Clendaniel	433	577
Morris,	<sup>stak</sup> Callia S.	<sup>stak</sup> Walter Webb	434	556
McCalley,	<sup>stak</sup> Charles Lee	George A. Phillips	434	580
Mauell,	<sup>stak</sup> Carlton R.	State of Delaware	428	286
McCabe,	<sup>stak</sup> C. Grise	<sup>stak</sup> Herman S. McNatt	435	337
McNicol,	<sup>stak</sup> Colin	<sup>stak</sup> John Larman King, Jr.	435	368
Mills,	<sup>stak</sup> Charles	Delaware Power & Light Co.	430	471
Mills,	<sup>stak</sup> Charles W.	<sup>stak</sup> Leven White	436	227
Mitchell,	<sup>stak</sup> Charles E.	<sup>stak</sup> Keith H. Lee	436	291
Meyers,	<sup>stak</sup> Charles W. Jr.	James M. Gill	436	304
Mills,	<sup>stak</sup> Charles W.	<sup>stak</sup> Oscar Harmon	437	12
Mills,	<sup>stak</sup> Charles W.	State of Delaware	428	359
Massey,	<sup>stak</sup> Clarence M.	<sup>stak</sup> Richard Gundry	437	276
Martin,	<sup>stak</sup> Charles L. Jr.	<sup>stak</sup> Edward F. Steele	439	104
McKinney,	<sup>stak</sup> Charles E.	<sup>stak</sup> Rebecc Driving Range, Inc.	440	57
Mills,	<sup>stak</sup> Charles W.	<sup>stak</sup> Grace E. Chapman	440	273
Massey,	<sup>stak</sup> Claude L.	State of Delaware	440	429
Mills,	<sup>stak</sup> Charles W.	<sup>stak</sup> Oscar Harmon	441	31
Morgan,	<sup>stak</sup> Clara C. Mullin	<sup>stak</sup> Theodore B. Payne	441	152
Massey,	<sup>stak</sup> Charles H.	<sup>stak</sup> John E. Wenger	441	598
Melson,	<sup>stak</sup> Charles J.	<sup>stak</sup> Dewey E. Mayfield	442	95
Marvil,	<sup>stak</sup> Comfort J.	<sup>stak</sup> Robert L. Venables	442	251
Martin,	<sup>stak</sup> Charles Lewis	<sup>stak</sup> Albert J. Miland	442	478
Mosley,	<sup>stak</sup> Charles	<sup>stak</sup> George E. Mosley	443	318
Matthews,	<sup>stak</sup> Clarence H.	State of Delaware	443	377
McDowell,	<sup>stak</sup> Catherine	<sup>stak</sup> Robert W. Lawson	443	578
McCalley,	<sup>stak</sup> Charles L.	<sup>stak</sup> Frank W. Race	443	591
Marvil,	<sup>stak</sup> Clara Elliott	<sup>stak</sup> Charles Stubblefield	444	16
McVey,	<sup>stak</sup> Carol	<sup>stak</sup> Benjamin W. Holston	444	169
Mills,	<sup>stak</sup> Charles W.	<sup>stak</sup> Elton LeRoy Frazer	444	200
McAllister,	<sup>stak</sup> Clarence W.	<sup>stak</sup> George Stanton Jester	444	291
Mumford,	<sup>stak</sup> Chas	State of Delaware	450	34

GRANTOR	To	GRANTEE	Book	Page
Mumford, Chas <sup>stat</sup>		State of Delaware	450	35
Mills, Charles W. <sup>stat</sup>		Bertrude P. Thompson	444	483
Morris, Collia S. <sup>stat</sup>		Leon David Wilkerson	445	207
Mumford, Chas. <sup>stat</sup>		Delaware Power & Light Co.	438	133
Mumford, Chas. <sup>stat</sup>		Delaware Power & Light Co.	438	141
Mills, Charles W. <sup>stat</sup>		Norman R. Lewis	445	372
Moore, Carolyn L. <sup>stat</sup>		William Coleridge Moore	445	565
Marsh, Charles B. <sup>stat</sup>		Charles H. Marsh	446	21
Mills, Charles W. <sup>stat</sup>		Alice Mae Anderson	446	70
Marsh, Charles H.				
The Atlantic Oil Company		The Atlantic Refining Co.	446	379
Massey, Charles H. <sup>stat</sup>		Irwin Binkley	446	413
Massey, Charles H. <sup>stat</sup>		Stanley Sprugel	446	415
Mast, Cora <sup>stat</sup>		Eli Swartzentruber	446	469
Mills, Charles W. <sup>stat</sup>		Eugene D. Brookhammer	446	521
Merriken, Calvert <sup>stat</sup>		Charles E. Joseph	446	550
Moore, Carolyn L. <sup>stat</sup>		Elyes Toussaint Moore	447	23
Miller, Catherine M. <sup>stat</sup>		Bay Vista, Inc.	447	49
Mills, Charles W. <sup>stat</sup>		Corley's Chapel Church	447	136
Moore, Catherine B. <sup>stat</sup>		Lawrence E. Allen	447	153
Martin, Charles L. Jr. <sup>stat</sup>		Edward W. Roffness	447	220
McCabe, Calvt L. Jr. <sup>stat</sup>		Elwood H. Hudson	447	379
Moore, Carolyn L. <sup>stat</sup>		Elyes Toussaint Moore	447	425
Mastocala, Charles <sup>stat</sup>		Hattie J. Hartzel	447	490
Mills, Charles W. <sup>stat</sup>		Bryant Green	448	309
Mumford, Chas. M. <sup>stat</sup>		Del. Power & Light Co.	438	274
McCabe, Calvt L. Jr. <sup>stat</sup>		Louis W. Kuskela	449	181
Messick, Carrie M. <sup>stat</sup>		Fredrick L. Wisseman, Jr.	449	345
Moore, Charles <sup>stat</sup>		Del. Power & Light Co.	438	298
Moore, Coral <sup>stat</sup>		Del. Power & Light Co.	438	298
Marcus, Carlton P. Jr. <sup>stat</sup>		Frederick R. Grapperhaus	451	48
Merriken, Calvert C. <sup>stat</sup>		State of Delaware	450	105
Morningstar, Charles B. <sup>stat</sup>		Harry B. LeCates	451	451
Miller, Charles B. <sup>stat</sup>		John D. Bowman, Jr.	452	482
McCoy, C. Matilda <sup>stat</sup>		Virginia A. Hitchens	452	572
Mills, Charles W. <sup>stat</sup>		State of Delaware	450	178
Marsh, Clarence F. <sup>stat</sup>		State of Delaware	450	183
Marsh, Charles A. <sup>stat</sup>		State of Delaware	450	185
Marsh, Charles A. <sup>stat</sup>		State of Delaware	450	186
McCabe, Clara L. <sup>stat</sup>		State of Delaware	450	201

GRANTOR	To	GRANTEE	Book	Page
Meece,	Charlotte <sup>stat.</sup>	Clarence Sharp <sup>stat.</sup>	454	468
Melson,	Charles <sup>stat.</sup>	Atto W. Nilsson <sup>stat.</sup>	455	151
Mitchell,	Clifford J. <sup>stat.</sup>	Delaware Power & Light Co.	438	516
Mitchell,	Clifford J. <sup>stat.</sup>	Hester Hudson	438	518
Merrick,	Calvert C. <sup>stat.</sup>	Chesapeake Corporation of Va.	455	525
Merrick,	Calvert C. Jr. <sup>stat.</sup>	Chesapeake Corporation of Va.	455	529
Maxwell,	Charles E. <sup>stat.</sup>	George B. Bossert <sup>stat.</sup>	455	549
Mitchell,	Charles H. <sup>stat.</sup>	Delaware Power & Light Co.	438	542
Mitchell,	C. Emily <sup>stat.</sup>	Del. Power & Light Co.	438	545
Mitchell,	Charles H. <sup>stat.</sup>	Del. Power & Light Co.	438	547
Mitchell,	Cecilia H. <sup>stat.</sup>	Del. Power & Light Co.	438	547
McKriatt,	Claire C. <sup>stat.</sup>	Mary M. Reed	456	262
Matthews,	Clarence H. <sup>stat.</sup>	State of Delaware	456	567
Millsom,	Council, Town <sup>stat.</sup>	Delaware Power & Light Co.	438	575
Morris,	Carl M. <sup>stat.</sup>	Floyd C. McDowell <sup>stat.</sup>	457	523
Mumford,	Clifton <sup>stat.</sup>	Del. Electric Cooperative, Inc.	458	182
Marvel,	Clarence P. <sup>stat.</sup>	Frances J. Long	458	384
Mills,	Charles W. <sup>stat.</sup>	Daniel S. Conant	459	52
Mills,	Charles W. <sup>stat.</sup>	Daniel S. Conant	459	57
Mills,	Charles W. <sup>stat.</sup>	Ernest H. Hazzard <sup>stat.</sup>	459	122
McDowell,	Catherine <sup>stat.</sup>	Edward S. McGinness <sup>stat.</sup>	459	208
Millman,	Charles <sup>stat.</sup>	Robert L. Graham <sup>stat.</sup>	459	565
Massey,	Claude P. <sup>stat.</sup>	State of Delaware	450	426
Mitchell,	Charles W. <sup>stat.</sup>	Howard W. Davidson <sup>stat.</sup>	461	538
Marvil,	Charles E. <sup>stat.</sup>	Emma Jean Smith <sup>stat.</sup>	461	597
Morgan,	Catherine H. <sup>stat.</sup>	Clarence S. Deakne <sup>stat.</sup>	462	432
Mitchell,	Charles H. <sup>stat.</sup>	State of Delaware	450	465
Mitchell,	Cecilia X. <sup>stat.</sup>	State of Delaware	450	465
Mumford,	Charles <sup>stat.</sup>	The Town of Selbyville	462	598
Moore,	Carlton P. <sup>stat.</sup>	Charles W. Moore	463	228
Mitchell,	Clifford <sup>stat.</sup>	State of Delaware	465	45
Mitchell,	Carlton P. <sup>stat.</sup>	State of Delaware	465	46
McCabe,	Caleb S. Jr. <sup>stat.</sup>	Virgil W. McCabe, Jr.	464	74
McCabe,	Hester E. <sup>stat.</sup>	Virgil W. McCabe, Jr.	464	74
Marvel,	Clara Mae <sup>stat.</sup>	Norman J. Bunting	464	433
McCoy,	Clara Matilda <sup>stat.</sup>	Virginia A. Hilders <sup>stat.</sup>	464	484
Martin,	Charles O'Fallon <sup>stat.</sup>	Robert Raymond King <sup>stat.</sup>	464	597
McCabe,	Constance P. <sup>stat.</sup>	James H. Wyatt <sup>stat.</sup>	466	491
McCabe,	Caleb S. Jr. <sup>stat.</sup>	Edwood H. Hudson <sup>stat.</sup>	467	24

GRANTOR	To	GRANTEE	Book	Page
Marril, C. Burns <sup>stud</sup>		William S. Calloway <sup>stud</sup>	467	108
Messick, Cecil C. <sup>stud</sup>		Kenneth C. Messick	467	401
Murray, Clifford J. <sup>stud</sup>		State of Delaware	465	273
Marsh, Charles A. <sup>stud</sup>		State of Delaware	465	353
McCabe, Caleb L. Jr. <sup>stud</sup>		Raymond S. Bunting <sup>stud</sup>	468	52
McCabe, Chester A. <sup>stud</sup>		Raymond S. Bunting <sup>stud</sup>	468	52
Mauhl, Charles C. <sup>stud</sup>		State of Delaware	465	540
Mauhl, Charles C. <sup>stud</sup>		State of Delaware	465	541
Meege, Caleb R. <sup>stud</sup>		Howard J. Pettyjohn <sup>stud</sup>	469	95
Meege, Charlotte K. <sup>stud</sup>		Howard J. Pettyjohn <sup>stud</sup>	469	95
McNicol, Colin <sup>stud</sup>		Andrew W. Palite <sup>stud</sup>	469	115
McCabe, Chester A. <sup>stud</sup>		Margaret Dunning	469	278
Mitchell, Clifford <sup>stud</sup>		Delaware Power & Light Co. <sup>stud</sup>	460	385
Melson, Charles <sup>stud</sup>		State of Delaware	471	185
Melson, Charles <sup>stud</sup>		State of Delaware	471	186
Melson, Charles <sup>stud</sup>		State of Delaware	471	187
Mumford, Charlie <sup>stud</sup>		State of Delaware	471	256
Mulphy, Clara H. <sup>stud</sup>		Clemens A. Stotzel <sup>stud</sup>	470	351
Meyer, Christina <sup>adm.</sup>		State of Delaware	471	515
Matthews, Clarence H. <sup>stud</sup>		State of Delaware	472	6
Merriken, Calvert C. <sup>stud</sup>		Edmund B. Gosnell	472	295
Meyer, Christina Wolf <sup>stud</sup>		Charles R. Wilson, Jr.	472	444
Meyer, Christina Wolf <sup>stud</sup>		Fredrick H. Jensen	472	447
Merriken, Calvert C. Jr. <sup>stud</sup>		William S. Merriken	473	214
McColley, Charles <sup>stud</sup>		Elizabeth A. Adamson	473	418
Milburn, Clarence <sup>stud</sup>		Elijah D. Pettyjohn	473	493
Massey, Charity C. <sup>stud</sup>		Lester M. Greene <sup>stud</sup>	473	540
Mills, Charles W. <sup>stud</sup>		James Robert Null	474	310
Morris, Clifford W. <sup>stud</sup>		State of Delaware	475	85
McColley, Charles L. <sup>stud</sup>		Kenneth S. Rhodes <sup>stud</sup>	474	325
Mills, Charles W. <sup>stud</sup>		State of Delaware	475	154
Mills, Charles W. <sup>stud</sup>		State of Delaware	475	215
Mills, Charles W. <sup>stud</sup>		State of Delaware	475	216
Massey, Clarence M. <sup>stud</sup>		Claude D. Ellis <sup>stud</sup>	474	539
Mauhl, Clara M. <sup>stud</sup>		Horace E. Short <sup>stud</sup>	476	117
McSwaine, C. Linden <sup>stud</sup>		State of Delaware	476	171
Mills, Charles W. <sup>stud</sup>		Alice Mae Anderson	477	84
Mauhl, Clara M. <sup>stud</sup>		White Packing Co., Inc.	477	140
Melson, Charles <sup>stud</sup>		Herbert A. Shutt <sup>stud</sup>	480	421
Mears, Chas. W. <sup>stud</sup>		State of Delaware	475	445



GRANTOR	To	GRANTEE	Book	Page
Messick,	<sup>stud</sup> Cecil M.	State of Delaware	475	456
Massey,	<sup>stud</sup> Clarence	State of Delaware	475	506
McCabe,	<sup>Grantor</sup> C. Russell	John F. Hill	481	120
McCabe,	<sup>Grantor</sup> C. Russell	Clarence R. Cooper	481	123
McKrat,	<sup>etal</sup> Claire C.	Clarence J. Hall	481	296
Massey,	Claude S. Jr.	Claude S. Massey, Jr.	481	426
Melvin,	<sup>stud</sup> Carlton H.	J. Harry McSwain, Jr.	481	584
Marvel,	<sup>stud</sup> Charles W.	Francis F. Richards	482	267
Marshall,	<sup>stud</sup> Charles M.	State of Delaware	486	64
Mc Gee,	<sup>stud</sup> Calvin J.	Dorland A. Chandler	483	23
Miller,	Clattie	Riley J. Jefferson	483	25
Moore,	Coral R.	Wayne Boggs	483	210
Malarkey,	<sup>etal</sup> Catherine Jeanette	Glenn A. Fisher	483	423
Mills,	<sup>stud</sup> Charles W.	Madge Payne	483	461
Magee,	<sup>etal</sup> Catherine H.	State of Delaware	486	283
Messick,	<sup>etal</sup> Clarabel E.	State of Delaware	486	432
Messick,	<sup>etal</sup> Clarabel E.	State of Delaware	486	433
Mitchell,	<sup>stud</sup> Charles H.	State of Delaware	486	493
Mitchell,	<sup>etal</sup> Cecelia H.	State of Delaware	486	493
Messick,	<sup>etal</sup> Clarabel E.	State of Delaware	486	504
McCabe,	<sup>etal</sup> Clara J.	State of Delaware	489	6
Mitchell,	<sup>stud</sup> Clarence E.	State of Delaware	489	18
Mitchell,	<sup>etal</sup> Cecile M.	State of Delaware	489	18
Mitchell,	<sup>etal</sup> Clifford	Delaware Power & Light Co	485	168
Marvil,	<sup>stud</sup> Charles E.	State of Delaware	489	257
Marvil,	<sup>stud</sup> Charles E.	State of Delaware	489	274
Marvil,	<sup>etal</sup> Charles E.	State of Delaware	489	275
Meissner,	<sup>etal</sup> Charles H.	State of Delaware	489	476
Mills,	<sup>stud</sup> Charles W.	State of Delaware	490	7
Mauhl,	<sup>etal</sup> Catherine B.	State of Delaware	490	43
McCabe,	<sup>stud</sup> Caleb S. Jr.	John E. Moran	487	109
Magee,	<sup>etal</sup> Catherine H.	State of Delaware	490	93
Magee,	<sup>etal</sup> Catherine H.	State of Delaware	490	94
McBry,	<sup>stud</sup> Charles W.	State of Delaware	490	100
McCabe,	<sup>stud</sup> C. Grise	State of Delaware	490	169
McCabe,	<sup>stud</sup> C. Grise	State of Delaware	490	170
Marsh,	<sup>etal</sup> Charles H.	State of Delaware	490	386
Marvil,	<sup>stud</sup> Charles E.	W. Russell Jones	487	343
McVey,	<sup>etal</sup> Carol Pearl	Letha H. Coverdale	487	375
Megginson,	<sup>stud</sup> Charles H.	Karl Fischer	487	427

GRANTOR	To	GRANTEE	Book	Page
Mast,	Carolyn <sup>stat</sup>	Lewis M. Swartzentuber <sup>stat</sup>	488	77
Marsh,	Charles H. <sup>stat</sup>	State of Delaware	490	392
Morgan,	Calvert A. <sup>stat</sup>	State of Delaware	490	461
Mossey,	Claude L. <sup>stat</sup>	Seaford Trust Company	488	583
McCracken,	Clara <sup>stat</sup>	Joel J. Sasser <sup>stat</sup>	491	95
Massafieri,	Caroline F. <sup>stat</sup>	Henry G. Cougill <sup>stat</sup>	491	321
Melson,	Charles J. <sup>stat</sup>	Harry L. Fisher <sup>stat</sup>	491	437
Mack,	Charlotte J. <sup>stat</sup>	Ralph E. Workman <sup>stat</sup>		
		730 Elmwood Workman & Sons <sup>stat</sup>	491	540
Megel,	Charlotte K. <sup>stat</sup>	Del. Power & Light Co. <sup>stat</sup>	485	285
Moore,	Coral F. <sup>stat</sup>	Del. Power & Light Co. <sup>stat</sup>	485	287
Mack,	Charlotte J. <sup>stat</sup>	Earl L. Carney <sup>stat</sup>	493	51
Meggison,	Charles H. <sup>stat</sup>	Paul A. Ruddell <sup>stat</sup>	493	78
Messick,	Clarabell <sup>stat</sup>	Granville Messick	494	78
McCormell,	Clarence W. <sup>stat</sup>	Granville Messick	494	78
McCracken,	Clara <sup>stat</sup>	Everett D. McFee <sup>stat</sup>	494	149
Megel,	C. Harrison <sup>stat</sup>	Teghman Johnson	494	292
Mitchell,	Charles H. <sup>stat</sup>	State of Delaware	500	16
Mitchell,	Cecilia H. <sup>stat</sup>	State of Delaware	500	16
Mack,	Charlotte J. <sup>stat</sup>	Clifford J. Mercedes <sup>stat</sup>	494	481
Marvel,	Charles W. <sup>stat</sup>	Pidley Investment Company	495	130
Mahan,	C. V. <sup>stat</sup>	Irving B. Powell <sup>stat</sup>	495	162
Martin,	Charles L. J. <sup>stat</sup>	Myrtle H. Hickman	495	501
Marshall,	Catherine Del. <sup>stat</sup>	State of Delaware	500	55
Milford,	City of <sup>stat</sup>	First National Bank & Trust Co. <sup>stat</sup>	497	9
Miller,	Charles Henry <sup>stat</sup>	Mary Reed <sup>stat</sup>	497	81
McFee,	Carl <sup>stat</sup>	Edward F. Spicer <sup>stat</sup>	497	341
Messick,	Charles H. <sup>stat</sup>	Delaware Power & Light Co. <sup>stat</sup>	485	458
Marvel,	Comfort <sup>stat</sup>	Delaware Power & Light Co. <sup>stat</sup>	485	474
Mason,	Carroll <sup>stat</sup>	Robert B. Slaughter <sup>stat</sup>	498	241
Murray,	Carl H. <sup>stat</sup>	First National Bank of Delaware	498	531
Morgan,	Catherine H. <sup>stat</sup>	Edward J. Nichols <sup>stat</sup>	498	540
Messick,	Clarence Maria <sup>stat</sup>	State of Delaware	500	445
Matthews,	Catherine H. <sup>stat</sup>	State of Delaware	500	507
Marvel,	Charles W. <sup>stat</sup>	Leslie B. Roberts	499	157
Moore,	Charles W. <sup>stat</sup>	Raymond C. Moore	501	210
Moore,	Charles W. <sup>stat</sup>	Mary E. Boyce <sup>stat</sup>	501	212
Moore,	Charles W. <sup>stat</sup>	Ruth A. McFee <sup>stat</sup>	501	214
Moore,	Charles W. <sup>stat</sup>	Eva Mae Webb <sup>stat</sup>	501	216
Moore,	Charles W. <sup>stat</sup>	Jean Moore <sup>stat</sup>	501	218

GRANTOR	To	GRANTEE	Book	Page
Moore,	Charles W. W. <sup>et al</sup>	Dwain W. Moore <sup>et al</sup>	501	220
Moore,	Charles W. W. <sup>et al</sup>	Shelby P. Moore <sup>et al</sup> Fritz	501	222
Moore,	Charles W. W. <sup>et al</sup>	Eliza L. White	501	224
Moore,	Charles W. W. <sup>et al</sup>	Robert L. Moore	501	226
Moore,	Charles W. W. <sup>et al</sup>	Joseph C. Moore <sup>et al</sup>	501	228
Moore,	Charles W. W. <sup>et al</sup>	Charles H. Moore <sup>et al</sup>	501	230
Mitchell,	Clarence E. <sup>et al</sup>	Mary A. J. Short <sup>et al</sup>	501	258
Mitchell,	Cecile M. <sup>et al</sup>	Mary A. J. Short <sup>et al</sup>	501	258
MacLauchlin,	Cecil L. <sup>et al</sup>	Norma Lee Shockley	501	272
Martin,	Colina D. <sup>et al</sup>	Nita W. Smith	501	494
Melson,	Charles F. Jr. <sup>et al</sup>	Leonard L. Richards	502	271
Melson,	Charles F. <sup>et al</sup>	Carlyle H. Fort <sup>et al</sup>	502	222
Melson,	Charles F. <sup>et al</sup>	Charles D. Baker <sup>et al</sup>	502	528
Markes,	Charles F. <sup>et al</sup>	Alton L. Rogers <sup>et al</sup>	502	574
Marshall,	Catherine Del. <sup>et al</sup>	George W. Marshall <sup>et al</sup>	503	45
Matthews,	Cora M. <sup>et al</sup>	Leonard J. Matthews	503	114
Megee,	Charlotte K. <sup>et al</sup>	Josephine M. Coar <sup>et al</sup>	503	334
Merriken,	Calvert C. <sup>et al</sup>	Edward Lynnes Jr. <sup>et al</sup>	504	3
Moss,	Charlotte N. <sup>et al</sup>	Whitley M. Wallis <sup>et al</sup>	504	33
Moore,	Clifford <sup>et al</sup>	Margaret Frances Moore	504	560
McKinnatt,	Clare C. <sup>et al</sup>	George H. Melton <sup>et al</sup>	506	13
Moore,	C. Parker <sup>et al</sup>	Del. Power & Light Co. <sup>et al</sup>	485	588
Moore,	C. J. <sup>et al</sup>	Del. Power & Light Co. <sup>et al</sup>	485	588
Melson,	Charles F. Jr. <sup>et al</sup>	Harry L. Fisher <sup>et al</sup>	506	274
Meise,	Charles Julius <sup>et al</sup>	Blanche Heidi Rodgers	506	351
Meisner,	Charles H. <sup>et al</sup>	Hoyd J. Short <sup>et al</sup>	506	466
Moore,	Coral P. <sup>et al</sup>	Cynthia Nathan	507	269
Massey,	Charles H. <sup>et al</sup>	John E. Wenger	507	380
Moore,	Charles F. <sup>et al</sup>	Donald Shockley <sup>et al</sup>	507	587
Meke,	C. Jennings <sup>et al</sup>	Donald Shockley <sup>et al</sup>	507	587
Mills,	Charles W. <sup>et al</sup>	Becke Hospital, Sussex County, Del.	508	377
Melson,	Clarence A. <sup>et al</sup>	Virginia W. Punting <sup>et al</sup>	508	379
Martin,	Charles F. Jr. <sup>et al</sup>	William A. Schaffer <sup>et al</sup>	508	425
McCray,	Charles <sup>et al</sup>	Del. Power & Light Co. <sup>et al</sup>	510	69
Moore,	Charles F. <sup>et al</sup>	Robert D. Thompson, Jr. <sup>et al</sup>	509	246
Marcus,	Carlton P. Jr. <sup>et al</sup>	John Reese, et al	509	491
Milford,	City of <sup>et al</sup>	State of Delaware	509	509
Moore,	Coral J. <sup>et al</sup>	Edward A. Paul <sup>et al</sup>	511	330
Meisner,	Charles F. <sup>et al</sup>	The Island Farm, Inc.	512	161
Morris,	Collia S. <sup>et al</sup>	Donald J. Booth	512	295

GRANTOR	To	GRANTEE	Book	Page
Macey	Chester <sup>ste</sup> L.	Emily A. Macey	512	489
Macey	Catherine <sup>ste</sup>	Emily A. Macey	512	489
Melton	Charles <sup>ste</sup> J.	George R. Warren	514	31
Mast	Cora <sup>ste</sup>	State of Delaware	505	420
Moss	Charlotte <sup>ste</sup> M.	Howard W. Nutt	514	447
McNeilly	Charles <sup>ste</sup> C.	John A. Moore	514	531
McNeilly	Charles <sup>ste</sup> C.	John A. Moore	514	535
McNeilly	Charles <sup>ste</sup> C.	John A. Moore	514	540
McNeilly	Charles <sup>ste</sup> C.	John A. Moore	514	545
McNeilly	Charles <sup>ste</sup> C.	Bay Road Development Co.	514	550
Macklin	Clara <sup>ste</sup> P.	M. Haswell Pierce	516	137
Macklin	Clara <sup>ste</sup> P.	Helen Pierce Jones	516	139
McCabe	Cora <sup>ste</sup> S.	Warren Wingate	516	204
McNeilly	Charles <sup>ste</sup> C.	Elmer W. Baldwin	516	217
McMallon	Cecilia <sup>ste</sup> A.	Del. Power & Light Co.	510	154
McKinney	Charles <sup>ste</sup> H.	H. R. Phillips, Inc.	517	453
McAllister	Clarence <sup>ste</sup> W.	L. Roland Beebe	517	583
McAllister	Clarence <sup>ste</sup> W.	Herman J. Vincent	517	585
Mae Lavack	Cecil <sup>ste</sup> J.	James W. Roy, Jr.	519	35
Mitchell	Carlton <sup>ste</sup>	Henry Alfred Stout	519	65
Miller	Charles <sup>ste</sup> H.	William C. Norwood	519	198
Moore	Coral <sup>ste</sup> J.	State of Delaware	520	36
Moore	Coral <sup>ste</sup> J.	State of Delaware	520	56
Moore	C. Parker <sup>ste</sup>	State of Delaware	520	170
Moore	Catherine <sup>ste</sup> J.	State of Delaware	520	170
Meyers	Charles <sup>ste</sup>	State of Delaware	520	223
Murphy	Charles <sup>ste</sup> L.	State of Delaware	520	256
Murphy	Charles <sup>ste</sup> D. Jr.	State of Delaware	520	299
Murphy	Charles <sup>ste</sup> D. Jr.	State of Delaware	520	300
Murphy	Charles <sup>ste</sup> D. Jr.	State of Delaware	520	302
Murphy	Charles <sup>ste</sup> D. Jr.	State of Delaware	520	323
Mills	Charles <sup>ste</sup>	State of Delaware	520	352
Morans	Jarmilla <sup>ste</sup>	Frank Stigliano	523	38
Mullen	Clara Mae <sup>ste</sup>	State of Delaware	520	524
Moore	C. Parker <sup>ste</sup>	Delaware Power & Light Co.	510	230
Moore	Catherine <sup>ste</sup>	Delaware Power & Light Co.	510	230
Melton	C. Clayton <sup>ste</sup>	Bessie J. White	523	248
Melton	Charles <sup>ste</sup> J. Jr.	Clyde A. Aughey	523	430
McKinnell	Claire <sup>ste</sup> C.	George H. Melton	524	70
Missick	Clifford <sup>ste</sup>	Timothy J. Banks	524	311

GRANTOR	To	GRANTEE	Book	Page
McCabe, Clarence	stat	Del. Power & Light Co. stat	510	288
Melson, Charles	stat	James Eugene Hummer	524	586
Moore, Clifford	stat	State of Delaware	525	305
McSwaine, C. Linden	stat	State of Delaware	525	307
Mitchell, Clarence	stat	Raymond L. Banks, Jr.	526	226
Mitchell, Cecile	stat	Raymond L. Banks, Jr.	526	226
Marvel, Calvin	stat	Arthur Thomas Rigby, Jr.	526	536
Massey, Charles	stat	Harold B. Patkenberger	526	561
Mauell, Clara M.	stat	Verna B. Hicks	527	220
Matthews, Crawford W.	stat	Harry H. Hudson	527	529
as George W. Matthews & Bond		Harry H. Hudson	527	529
Matthews, Crawford W.	stat	State of Delaware	525	462
Marsh, Charles H.	stat	Martha E. Wyatt	528	181
McCabe, Constance	stat	James H. Hughes, IV	528	220
Makon, Caroline H.	stat	Kathleen Schollenberger	528	260
Marvell, Charles	stat	Del. Power & Light Co.	510	355
McCrea, Carrie	stat	Del. Power & Light Co.	510	356
McCrea, Carrie	stat	Del. Power & Light Co.	510	357
Mumford, Chas	stat	Carlton B. James	529	255
Mason, Charles H.	stat	Agreement of Restrictions	529	221
Moody, Cordie Lee	stat	Eliza C. Steele	529	493
Morris, Chester R.	stat	M. Caswell Pierce	529	471
Macklin, Clara P.	stat	Richard A. Peoples	529	500
McCabe, Caleb L. Jr.	stat	C. Colman Bunting	529	502
McCabe, Caleb L. Jr.	stat	Charles W. Meyers, Jr.	530	39
McLaren, Charles J. Jr.	stat	Amos J. McCabe	530	131
Moore, Coral J.	stat	Fred K. Duffy	532	334
Mullen, Charles	stat	William J. Weber	533	163
Meyers, Charles W. Jr.	stat	Everett B. Millman, Jr.	533	402
Massey, Charles H.	stat	M & H. Lumber Co.	533	547
Murphy, Charles D. Jr.	stat	Carlton Dorman	534	115
Mills, Charles	stat	State of Delaware	525	535
Morgan, Catherine H.	stat	James M. Brock	534	459
Moore, Charles J.	stat	George Walter Mumford	534	496
Mumford, Charles W.	stat	John E. Bohlen	535	191
Marsh, Clarence J.	stat	Leonard W. McElroy, Jr.	535	206
McElroy, Charles H.	stat	Leonard W. McElroy, Jr.	535	206
McElroy, Charles H.	stat	Delaware Power & Light Co.	510	461
Marvell, C. Robert	stat	Charles W. Ash	535	328
Massey, Charles H.	stat			

GRANTOR	To	GRANTEE	Book	Page
Megee	Charlotte K. <sup>et al</sup>	E. Ralph Blizard <sup>et ux</sup>	535	518
McArthur	Charlotte B. <sup>et al</sup>	Rita G. Pierce	535	577
Morris	Christine <sup>et al</sup>	Robert R. Bell	536	467
Medford	Catherine <sup>et ux</sup>	Robert R. Bell	537	1
Melson	Charles Jr. <sup>et ux</sup>	Alfred J. Tindle <sup>et ux</sup>	537	39
Matthews	Christina <sup>et al</sup>	State of Delaware	531	25
Matthews	Christina <sup>et al</sup>	State of Delaware	531	26
Montgomery	Jessie Collins <sup>et al</sup>	Ruth E. Wilkins	537	355
Murray	Chester L. <sup>et al</sup>	William L. Downey, <sup>et ux</sup>	538	134
Murray	Catherine J. <sup>et al</sup>	William L. Downey, <sup>et ux</sup>	538	134
Maek	Charlotte J. <sup>et al</sup>	Van Leer Stephany	538	332
McLee	Clarence <sup>et ux</sup>	Donald W. Tibbs, <sup>et ux</sup>	538	542
Moore	Charles W. <sup>et al</sup>	David B. Sells	541	119
McTee	Charles E. <sup>et al</sup>	D & F Realty Co.	541	236
Massey	Charles H. <sup>et al</sup>	Harold A. Chat <sup>et ux</sup>	541	277
Miller	Clarissa B. <sup>et ux</sup>	Newman Johnston <sup>et ux</sup>	541	279
McSee	C. Jennings <sup>et ux</sup>	Mary H. King	541	481
Metz	Carmella E. <sup>et ux</sup>	George A. Metz	541	568
Maek	Christina <sup>et al</sup>	Herman C. Lockwood <sup>et ux</sup>	543	81
Mason	Charles H. <sup>et ux</sup>	Clarence A. Fockey <sup>et ux</sup>	544	27
Marcone	Carmen J. <sup>et ux</sup>	Clayton H. Ellis <sup>et ux</sup>	544	374
Melson	Charles Jr. <sup>et ux</sup>	Clifford E. Johnson, Jr. <sup>et ux</sup>	545	392
Maillet	Charles <sup>et ux</sup>	Howard M. Slaughter <sup>et ux</sup>	545	512
Mitchell	Charles <sup>et al</sup>	Robert Jennings	546	16
Melson	Charles Jr. <sup>et ux</sup>	Milau J. West, <sup>et ux</sup>	546	139
McLary	Carrie <sup>et al</sup>	Del. Power & Light Co. <sup>et al</sup>	518	2
Maeklin	Clara P. <sup>et al</sup>	State of Delaware	531	514
Mason	Charles H. <sup>et al</sup>	James Edward Carmean <sup>et ux</sup>	547	394
Mitchell	Carlton P. <sup>et ux</sup>	Houston White Company	548	19
Mason	Charles H. <sup>et ux</sup>	Walter R. Hell, <sup>et ux</sup>	548	108
Morris	Clarence <sup>et al</sup>	Myrtis Bagwell	548	260
Musser	Calvin J. <sup>et ux</sup>	Philip W. Howard <sup>et ux</sup>	548	549
McKinney	Charles E. <sup>et ux</sup>	John J. Marsh <sup>et ux</sup>	549	222
McKinney	Charles E. <sup>et ux</sup>	Charles H. McKinney <sup>et ux</sup>	549	225
Mason	Charles H. <sup>et ux</sup>	Del. Power & Light Co. <sup>et al</sup>	518	58
Mason	Charles H. <sup>et ux</sup>	Del. Power & Light Co. <sup>et al</sup>	518	59
Massey	Charles H. <sup>et ux</sup>	E. Hobson. Davis, <sup>et ux</sup>	549	404
Massey	Charles H. <sup>et ux</sup>	Benjamin E. Hicks, <sup>et ux</sup>	549	401
Massey	Clarence <sup>et ux</sup>	State of Delaware	550	148
Marvl	Charles E. <sup>et ux</sup>	State of Delaware	550	155

GRANTOR	To	GRANTEE	Book	Page
Mason,	Charles H. <sup>stus</sup>	State of Delaware <sup>stus</sup>	550	167
Megginson,	C. H. <sup>stus</sup>	Delaware Power & Light Co. <sup>stus</sup>	518	71
Melney,	Carolyn E. <sup>stus</sup>	Howard Alvin Melby <sup>stus</sup>	549	539
Masse,	Carolyn E. <sup>stus</sup>	Margaret Dunning <sup>stus</sup>	551	34
Mitchell,	Catherine J. <sup>stus</sup>	Howard Thompson <sup>stus</sup>	551	90
Marsh,	Charles H. <sup>stus</sup>	Ruth E. Wilkins <sup>stus</sup>	551	200
Mitchell,	Catherine J. <sup>stus</sup>	John H. Lowe <sup>stus</sup>	551	309
Mills,	Charles W. <sup>stus</sup>	Richard C. Hart <sup>stus</sup>	551	599 ✓
Marvel,	Clarence P. <sup>stus</sup>	Charles C. Marvel <sup>stus</sup>	552	175
McCabe,	Clay D. <sup>stus</sup>	Reese Hickman <sup>stus</sup>	552	207
Mason,	Charles H. <sup>stus</sup>	Delaware Power & Light Co. <sup>stus</sup>	518	102
Mariner,	Clara B. <sup>stus</sup>	Taughm D. Hollaway <sup>stus</sup>	552	411
Mitchell,	Clara Emily <sup>stus</sup>	William S. Mitchell <sup>stus</sup>	553	235
Morgan,	Christina M. <sup>stus</sup>	Edit M. Hudson <sup>stus</sup>	553	417
Marell,	Charles E. <sup>stus</sup>	Del. Power & Light Co. <sup>stus</sup>	518	128
McCabe,	Cora S. <sup>stus</sup>	Del. Power & Light Co. <sup>stus</sup>	518	146
Masse,	Clarence M. <sup>stus</sup>	James Nelson Craft <sup>stus</sup>	553	581
McCabe,	Cora S. <sup>stus</sup>	State of Delaware <sup>stus</sup>	550	264
Marvel,	Clarence P. <sup>stus</sup>	State of Delaware <sup>stus</sup>	550	274
Marvel,	Charles C. <sup>stus</sup>	State of Delaware <sup>stus</sup>	530	276
Marvel,	Cora Mae <sup>stus</sup>	State of Delaware <sup>stus</sup>	530	291
Marvel,	Cora Mae <sup>stus</sup>	State of Delaware <sup>stus</sup>	550	292
McAllister,	Clara <sup>stus</sup>	State of Delaware <sup>stus</sup>	550	368
Messick,	Cecil M. <sup>stus</sup>	State of Delaware <sup>stus</sup>	550	437
Marvil,	Charles E. <sup>stus</sup>	Delaware Power & Light Co. <sup>stus</sup>	518	162
Mulford,	City of <sup>stus</sup>	Edgar W. Buchanan <sup>stus</sup>	554	205
Moore,	Charles E. <sup>stus</sup>	J. D. Royster Guaranty Company <sup>stus</sup>	554	210
McElroy,	Charles H. <sup>stus</sup>	Marian P. Bryan <sup>stus</sup>	554	250
McElroy,	Charles <sup>stus</sup>	Marian P. Bryan <sup>stus</sup>	554	250
Matterness,	Clarence J. <sup>stus</sup>	Alfred J. McGinness <sup>stus</sup>	554	462
Matterness,	Catherine J. <sup>stus</sup>	Alfred J. McGinness <sup>stus</sup>	554	462
Morgan,	Clara M. <sup>stus</sup>	Del. Power & Light Co. <sup>stus</sup>	518	200
Messick,	Charles P. <sup>stus</sup>	Ford M. Warrington <sup>stus</sup>	555	390
Melton,	Charles J. <sup>stus</sup>	Todd D. Hockman <sup>stus</sup>	555	676
Melton,	Charles J. <sup>stus</sup>	Robert J. Stevens <sup>stus</sup>	556	376
Mason,	Charles H. <sup>stus</sup>	Robert Van Etten <sup>stus</sup>	556	538
Messick,	Charles P. <sup>stus</sup>	Robert Jennings <sup>stus</sup>	557	20
Morgan,	Catherine H. <sup>stus</sup>	George Washington <sup>stus</sup>	557	31
Mason,	Charles H. <sup>stus</sup>	Clifton J. Everton <sup>stus</sup>	557	306
Mammering,	Clarence C. <sup>stus</sup>	Samuel S. McAllister <sup>stus</sup>	557	532

GRANTOR	To	GRANTEE	Book	Page
Mills	Catherine Mae <sup>etal</sup>	Lloyd E. Mills, <sup>etal</sup>	557	622
McCabe	Cora <sup>etal</sup>	Sherman Banks <sup>etal</sup>	559	12
Mills	Catherine Mae <sup>etal</sup>	Miles Edward Mills <sup>etal</sup>	559	92
McCabe	Clara <sup>etal</sup>	Leona M. Hall <sup>etal</sup>	559	166
McKinney	Charles H. <sup>etal</sup>	Augustin J. Dauphin <sup>etal</sup>	559	450
Mills	Charles <sup>etal</sup>	Francis Hazard <sup>etal</sup>	559	532
Morgan	Christina M. <sup>etal</sup>	Richard Y. Johnson <sup>etal</sup>	559	697
Mendenhall	Charles E. <sup>etal</sup>	A. Oliver Payne <sup>etal</sup>	560	66
Massey	Charity P. <sup>etal</sup>	Joseph E. Lofland 2nd <sup>etal</sup>	560	297
McFadden	Clifford Henry <sup>etal</sup>	George A. Bramhall <sup>etal</sup>	560	364
Nelson	Charles M. <sup>etal</sup>	Frederick N. Willard <sup>etal</sup>	560	539
Negee	Charlotte K. <sup>etal</sup>	Lulu M. Johnson <sup>etal</sup>	560	608
Mitchell	Charles W. <sup>etal</sup>	Charles Samuel Mitchell <sup>etal</sup>	560	641
Moore	Catherine <sup>etal</sup>	Lewis F. Jarrell <sup>etal</sup>	560	692
McKinney	Charles H. <sup>etal</sup>	Delaware Trust Light Co. <sup>etal</sup>	518	295
Montgomery	Cooper Collins <sup>etal</sup>	Frank A. Hodgson <sup>etal</sup>	561	110
Muller	Charles H. <sup>etal</sup>	Henry R. Muller <sup>etal</sup>	561	333
Mason	Charles H. <sup>etal</sup>	Ralph A. Moore, Jr. <sup>etal</sup>	562	130
Mills	Claire Webb <sup>etal</sup>	Marian P. Bryan <sup>etal</sup>	562	351
Mereider	Clifford J. <sup>etal</sup>	Marian P. Bryan <sup>etal</sup>	562	414
Messick	Cecil M. <sup>etal</sup>	Ronald Lee Messick <sup>etal</sup>	562	683
Mills	Charles W. <sup>etal</sup>	Kenneth K. Lingo <sup>etal</sup>	563	208
Mullikin	Celia <sup>etal</sup>	Joseph E. Burton <sup>etal</sup>	563	299
Mullen	Clara Mae <sup>etal</sup>	Dennis Mullen, Jr. <sup>etal</sup>	563	397
Mitchell	Clyde <sup>etal</sup>	Viola Drisom <sup>etal</sup>	564	17
Massey	Clarence M. Sr. <sup>etal</sup>	Clarence M. Massey Jr. <sup>etal</sup>	564	119
Marble	Comfort D. <sup>etal</sup>	Arthur J. Joseph <sup>etal</sup>	564	322
Muller	Clara <sup>etal</sup>	Wilmer Kenneth Jefferson <sup>etal</sup>	564	503
McCaughey	Charles R. <sup>etal</sup>	Donald K. Waymouth <sup>etal</sup>	564	621
Mitchell	Christine J. <sup>etal</sup>	Del. Power & Light Co. <sup>etal</sup>	518	368
Mullen	Clara Mae <sup>etal</sup>	Leslie Mullen <sup>etal</sup>	565	477
Maruel	Clarence <sup>etal</sup>	Norris E. Justice <sup>etal</sup>	565	579
Marsh	Clarence F. <sup>etal</sup>	Francis H. Bennett <sup>etal</sup>	566	354
Morgan	Calvert A. <sup>etal</sup>	Robert H. Daniels <sup>etal</sup>	566	685
Milman	Charles J. <sup>etal</sup>	Harold P. Grant <sup>etal</sup>	567	247
Murphy	Charles D. Jr. <sup>etal</sup>	Herschel Billings <sup>etal</sup>	567	401
Madhank	C. Linda <sup>etal</sup>	Charles H. Herbert <sup>etal</sup>	568	88
McCrea	Cora Belle <sup>etal</sup>	Alfred McCrea <sup>etal</sup>	568	117
Mason	Charles H. <sup>etal</sup>	Hartwell J. Wacker <sup>etal</sup>	568	209
McCabe	Clarence <sup>etal</sup>	Margaret Dumming <sup>etal</sup>	568	474



GRANTOR	To	GRANTEE	Book	Page
McCabe	<sup>Executor of</sup> Clarence H.	<sup>Trust</sup> Clement E. Hudson	568	498
Melson	<sup>Trust</sup> Charles T. Jr.	<sup>Trust</sup> Perry E. Jefferson	568	622
McCabe	<sup>Executor of</sup> Clarence H.	<sup>Trust</sup> Curtis W. Stein	569	251
McCabe	<sup>Executor of</sup> Clarence H.	<sup>Trust</sup> Elwood Workman		
McCabe	<sup>Executor of</sup> Clarence H.	<sup>Trust</sup> Elwood Workman & Sons	569	292
McCabe	<sup>Trust</sup> Clarence H.	<sup>Trust</sup> Ernest A. Simmons	569	618
Melson	<sup>Trust</sup> Charles T. Jr.	<sup>Trust</sup> Harry S. Fisher	571	492
Milligan	<sup>Trust</sup> Clarence M.	<sup>Trust</sup> Francis T. Ireland	571	508
Mahon	<sup>Trust</sup> Caroline H.	<sup>Trust</sup> George M. Rogers, Jr.	571	672
Marcone	<sup>Trust</sup> Carmen	<sup>Trust</sup> Carmelo's Pizza Delicatessen & Sandwich Shop, Inc.	572	134
Massey	<sup>Trust</sup> Clarence M.	<sup>Trust</sup> Carl A. Miller	572	586
Massey	<sup>Trust</sup> Clarence M.	<sup>Trust</sup> Warren Harding Gant	573	117
Mc Gee	<sup>Trust</sup> C. Jennings	<sup>Trust</sup> Mayor & Council of Laurel	573	216
McCabe	<sup>Trust</sup> Charles T. Jr.	<sup>Trust</sup> Arthur Dean Betts	573	372
Moirin	<sup>Trust</sup> Clifford	<sup>Trust</sup> State of Delaware	573	551
McConnell	<sup>Trust</sup> Clarence W.	<sup>Trust</sup> Everett Messick	573	564
Messick	<sup>Trust</sup> Corabel	<sup>Trust</sup> Phillip Emory Messick	573	596
McComick	<sup>Trust</sup> Evelyn C.	<sup>Trust</sup> Mattie C. Clifton	574	18
Meege	<sup>Trust</sup> Charlotte K.	<sup>Trust</sup> John R. Wilkins & Son, Inc.	574	188
Melker	<sup>Trust</sup> Charles F.	<sup>Trust</sup> Vernon J. Marker	574	656
Marsh	<sup>Trust</sup> Charles B.	<sup>Trust</sup> Olive M. Chad	575	628
Marsh	<sup>Trust</sup> Charles B.	<sup>Trust</sup> Chamar Realty Corp.	575	630
Muller	<sup>Trust</sup> Carey K.	<sup>Trust</sup> Raymond S. Larocca	576	611
Mitchell	<sup>Trust</sup> Clifford E.	<sup>Trust</sup> Ruth E. Wilkins	576	676
Murphy	<sup>Trust</sup> Charles D. Jr.	<sup>Trust</sup> Slatfelter Pulpwood Co.	577	190
Makuel	<sup>Trust</sup> Catherine E.	<sup>Trust</sup> Margaret Dumming	577	311
Marvil	<sup>Trust</sup> Chester J.	<sup>Trust</sup> Millard R. Walls, Jr.	577	628
Massey	<sup>Trust</sup> Clarence M. Jr.	<sup>Trust</sup> Carl A. Miller	578	459
Messick	<sup>Trust</sup> Charles P.	<sup>Trust</sup> Charles W. Spicer	578	478
Moon	<sup>Trust</sup> Charles W.	<sup>Trust</sup> Wesley J. Ponder	578	370
Montgomery	<sup>Trust</sup> Cecile Collins	<sup>Trust</sup> William A. Lenthicum, Jr.	578	591
May	<sup>Trust</sup> Carrie	<sup>Trust</sup> Robert Lavery	578	761
Messick	<sup>Trust</sup> Charles P.	<sup>Trust</sup> State of Delaware	578	305
Marvil	<sup>Trust</sup> Comfort	<sup>Trust</sup> Milton W. Mitchell	579	130
Meege	<sup>Trust</sup> Carrie W.	<sup>Trust</sup> Harry S. Fisher	579	383
Mahon	<sup>Trust</sup> Charles H.	<sup>Trust</sup> Alton H. Bowers	579	555
Montague	<sup>Trust</sup> Carol A.	<sup>Trust</sup> Robert L. Lawson	580	48
Moon	<sup>Trust</sup> Charles W.	<sup>Trust</sup> State of Delaware	578	591
Marvil	<sup>Trust</sup> Comfort J.	<sup>Trust</sup> State of Delaware	578	600

GRANTOR	To	GRANTEE	Book	Page
Marvel	Charles E. <sup>stat</sup>	State of Delaware	558	610
Marvel	Catherine B. <sup>stat</sup>	State of Delaware	558	611
Massey	Charles M. <sup>stat</sup>	Paul V. Mulrine	580	690
Marvel	Comfort J. <sup>stat</sup>	Delaware Power & Light Co. <sup>stat</sup>	518	635
McCauley	Charles Robert <sup>stat</sup>	George Farnell	581	416
Melson	Charles J. <sup>stat</sup>	Delaware Power & Light Co. <sup>stat</sup>	518	643
Murray	Chester <sup>stat</sup>	Ruth E. Wilkins	582	7
Murray	Catherine <sup>stat</sup>	Ruth E. Wilkins	582	7
Murray	Chester L. <sup>stat</sup>	Archie B. Hudson <sup>stat</sup>	582	41
Murray	Catherine <sup>stat</sup>	Archie B. Hudson <sup>stat</sup>	582	41
Mason	Charles H. <sup>stat</sup>	Leslie C. Towers <sup>stat</sup>	582	264
Melson	Clarence H. <sup>stat</sup>	State of Delaware	570	172
Melson	Clarence H. <sup>stat</sup>	State of Delaware	570	173
Melson	Charles J. <sup>stat</sup>	Lee R. Hill, et al	583	287
Melson	Charles J. <sup>stat</sup>	Robert J. Stevens	583	289
Mahon	Caroline <sup>stat</sup>	James N. Hughes <sup>III</sup>	583	484
Melson	Charles J. <sup>stat</sup>	Malch Investment Corp. <sup>Inc</sup>	583	482
McCabe	Charles J. <sup>stat</sup>	William J. Marvel <sup>III</sup>	573	600
Massey	Clyton J. <sup>stat</sup>	Charles E. Leonard Parrott <sup>stat</sup>	583	650
McCabe	Charles J. <sup>stat</sup>	Francis H. Bennett	584	112
Mitchell	Chester <sup>stat</sup>	State of Delaware	570	302
Moore	Charles W. <sup>stat</sup>	State of Delaware	570	339
Moore	Charles W. <sup>stat</sup>	State of Delaware	570	340
McCabe	Constance <sup>stat</sup>	State of Delaware	570	431
Moore	Carlton R. <sup>stat</sup>	State of Delaware	570	485
Moore	Carol Ann <sup>stat</sup>	Mary Edith Bunting	584	260
McCabe	Charles J. <sup>stat</sup>	Louisa A. Carpenter <sup>stat</sup>	584	465
Mills	Catherine <sup>stat</sup>	Albert William Baker <sup>stat</sup>	584	587
Mason	Charles H. <sup>stat</sup>	Virginia E. Smith	585	51
Minor	Carter E. <sup>stat</sup>	Theo. Burton, Jr. & Co. <sup>stat</sup>	585	144
Myers	Carrie <sup>stat</sup>	Daniel E. Clendenning <sup>stat</sup>	585	187
Moore	Charles W. <sup>stat</sup>	Delaware Power & Light Co. <sup>stat</sup>	518	699
Mason	Charles H. <sup>stat</sup>	Willard A. Speakman <sup>stat</sup>	585	441
Marvel	Charles W. <sup>stat</sup>	Richard S. Figg <sup>stat</sup>	585	672
Moore	Collia J. <sup>stat</sup>	Florence D. Hughes	586	89
Marvel	Charles W. <sup>stat</sup>	St. Stephen's Methodist Church	586	377
Melson	Charles J. <sup>stat</sup>	Harlan Page Melson <sup>stat</sup>	587	178
Meijers	Charles W. <sup>stat</sup>	Trustees of the Peninsula Annual Conference of the Methodist Church, Inc.	587	321

GRANTOR	To	GRANTEE	Book	Page
Marvel	Charles W. <sup>et al</sup>	Bonsall & Banks Inc.	587	342
Melson	Clayton H. <sup>administrator</sup>	Curtis Thomas	587	390
Melson	Clayton H. <sup>administrator</sup>	Harry S. Fisher	587	532
Mitchell	Chester A. <sup>et al</sup>	Paul B. Marvel	587	617
Montone	Clara E. <sup>et al</sup>	State of Delaware	570	518
Morgan	Carl D. <sup>et al</sup>	State of Delaware	570	540
Murford	Clifford <sup>et al</sup>	State of Delaware	570	543
Melson	Cludiah <sup>et al</sup>	Sussex Shores Realty	588	436
Mason	Charles H. <sup>et al</sup>	Mary Alice Scott	588	453
Murray	Carmetah L. <sup>et al</sup>	Delaware Wild Lands Inc.	589	200
Mason	Charles H. <sup>et al</sup>	Gary R. Walls	589	292
McDowell	Catherine <sup>et al</sup>	Edward S. McGinnis	589	524
Mason	Charles H. <sup>et al</sup>	Faymon B. Harold	589	684
Marino	Connie A. <sup>et al</sup>	Dale William Merkey	589	686
Masseu	Carolyn E. <sup>et al</sup>	Brice M. Smart	590	548
Mears	Charles W. <sup>et al</sup>	William J. Marvel, III	591	295
Mears	Charles W. <sup>et al</sup>	William J. Marvel III	591	297
Marsh	Charles B. <sup>et al</sup>	Charles H. Meggison	592	37
Marsh	Charles B. <sup>et al</sup>	Charles H. Meggison	592	35
McCabe	Charles <sup>et al</sup>	Ronald E. Collins	592	54
Mills	Catherine <sup>et al</sup>	Luann, Lloyd M. Cusick	592	217
Maul	Charlie C. <sup>et al</sup>	William Sherman	592	236
Milligan	Clarence M. <sup>et al</sup>	George J. Moran Jr.	592	365
Miller	Clara A. <sup>et al</sup>	Clarence Gordon Clarkson	592	542
Mason	Charles H. <sup>et al</sup>	William L. Whaley	592	608
McCabe	Charles J. <sup>et al</sup>	Charles W. Hurley	593	120
Mick	Carolyn <sup>et al</sup>	Felix Mick	593	131
Masseu	Clarence H. <sup>et al</sup>	J. E. O'Berry	593	347
Mosley	Charles <sup>et al</sup>	Charles A. Batty	593	386
Mahan	C. Voe <sup>et al</sup>	Selbyville Manufacturing Co.	593	594
Milligan	Clarence M. <sup>et al</sup>	Marvin A. Cash	594	490
Milligan	Clarence M. <sup>et al</sup>	Edward S. Phillips	594	493
Mosley	Charles <sup>et al</sup>	Walter A. Davis	595	27
Mohr	Charles <sup>et al</sup>	Semi, Inc.	595	259
Mills	Carolyn <sup>et al</sup>	William W. Phillips	595	325
Morgan	Catherine H. <sup>et al</sup>	George Washington Jr.	595	393
Morgan	Catherine H. <sup>et al</sup>	George Washington Jr.	595	395
Moore	Charles E. <sup>et al</sup>	Farmers Bank	595	488
Mitchell	Cecile M. <sup>et al</sup>	Emma H. Hall	595	642
Maize	Cortland D. <sup>et al</sup>	Marion C. Stule	597	97

GRANTOR	To	GRANTEE	Book	Page
Moore	Charles F. <sup>stat</sup>	State of Delaware	570	655
McAllister	Clarence W. <sup>stat</sup>	Jerome Holden <sup>stat</sup>	597	408
McCabe	Charles J. <sup>stat</sup>	Richard Merrill Hastings <sup>stat</sup>	597	627
McCabe	Chester E. <sup>stat</sup>	Bruce O. Bent <sup>stat</sup>	598	242
Massey	Clinton J. <sup>stat</sup>	John C. Massey <sup>stat</sup>	598	346
Morris	Clarence H. <sup>stat</sup>	State of Delaware	609	235
Marine	Charles K. <sup>stat</sup>	LeRoy H. Brewington <sup>stat</sup>	599	83
Morgan	Catherine H. <sup>stat</sup>	George Washington Jr. <sup>stat</sup>	601	594
Moody	Cordie Lee <sup>stat</sup>	John H. Meads <sup>stat</sup>	601	607
Marshall	Charles <sup>stat</sup>	Charles Wesley Calhoun	601	665
Moore	Charles E. <sup>stat</sup>	Stella E. Moore	602	200
McCann	Chas. J. <sup>stat</sup>	State of Delaware	609	450
Moore	Clarence J. <sup>stat</sup>	George Sugar	602	578
Mitchell	Cora E. <sup>stat</sup>	Charles R. Donaway	603	14
Mears	C. John <sup>stat</sup>	Ronald E. Bird <sup>stat</sup>	603	47
Mitchell	Cecile M. <sup>stat</sup>	Betty Mitchell Bland	603	272
M <sup>rs</sup> Lee	Calvin <sup>stat</sup>	Betty Mitchell Bland	603	272
Messick	Cecil M. <sup>stat</sup>	State of Delaware	609	566
McGowan	Charles J. <sup>stat</sup>	Paul E. Ellis <sup>stat</sup>	603	429
Morse	Charles J. <sup>stat</sup>	Quens W. Houston	603	564
Mills	Charles W. <sup>stat</sup>	State of Delaware	609	577
Milligan	Clarence <sup>stat</sup>	Madison W. Adams	604	54
Montague	Carol A. <sup>stat</sup>	Delaware Power & Light Co.	522	386
M <sup>rs</sup> Cuddy	Charles J. <sup>stat</sup>	Eugene D. Petty Jr. <sup>stat</sup>	606	123
Messick	Charles P. <sup>stat</sup>	John E. Collins	606	486
Messick	Charles P. <sup>stat</sup>	John E. Collins	606	488
Milligan	Clarence M. <sup>stat</sup>	Dyson H. Fruit <sup>stat</sup>	607	42
Milligan	Clarence M. <sup>stat</sup>	James D. Linton <sup>stat</sup>	607	40
Mack	Charlette J. <sup>stat</sup>	J. Joseph Utley	607	180
McCabe	Charles J. <sup>stat</sup>	State of Delaware	609	647
Marvil	Combot E. <sup>stat</sup>	Herman J. Meiersmann	607	267
Moore	C. Parker <sup>stat</sup>	Delmarva Power & Light Co.	522	446
Moore	Catherine J. <sup>stat</sup>	Delmarva Power & Light Co.	522	446
Maloney	Cherwell <sup>stat</sup>	Raymond Maloney	608	428
Marrie	Combot <sup>stat</sup>	William P. Orr <sup>stat</sup>	608	563
Montague	Carol A. <sup>stat</sup>	Dorothy A. Watson	608	600
Moody	Cordie Lee <sup>stat</sup>	Fred. J. Sullivan <sup>stat</sup>	611	359
Moore	Carol Ann <sup>stat</sup>	Wilson E. Moore	611	441
Nelson	Charles J. Jr. <sup>stat</sup>	Willard R. Anderson	612	45
Mahon	Caroline H. <sup>stat</sup>	Daniel J. Reagan	612	324

GRANTOR	To	GRANTEE	Book	Page
Mitchell	Christine J. <sup>et al</sup>	Delmarva Power Light Co.	522	580
Maeklin	Clara P. <sup>et al</sup>	Eugene H. Roberts <sup>et al</sup>	612	556
Marsh	Charles B. <sup>et al</sup>	Suburban Equipment Corp	612	548
Moore	Charles F. <sup>et al</sup>	Hycam Lodge No. 2 I.A.F.A.M.	613	1
McCabe	Caleb L. Jr. <sup>et al</sup>	Richard A. Peoples <sup>et al</sup>	613	121
Mullikin	Charles W. <sup>et al</sup>	Ruth E. Wilkins <sup>et al</sup>	614	512
Megginsom, Jr.	Charles N. <sup>et al</sup>	Harry A. Shand <sup>et al</sup>	614	546
Mitchell	Cecile M. <sup>et al</sup>	Wayne C. Breanue <sup>et al</sup>	616	6
Matthews	Crawford W. <sup>et al</sup>	Marian P. Bryan	616	26
Matthews	Crawford W. <sup>et al</sup>	Marian P. Bryan	616	32
Moore	Charles F. <sup>et al</sup>	Norman H. Pruitt <sup>et al</sup>	616	480
Mason	Charles H. <sup>et al</sup>	Walter James Hillis, Sr. <sup>et al</sup>	616	565
Milligan	Clarence M. <sup>et al</sup>	Billy J. Shockley, Sr. <sup>et al</sup>	618	210
Milligan	Clarence M. <sup>et al</sup>	Dyson H. Dyson <sup>et al</sup>	618	206
Merril	C. Robert <sup>et al</sup>	Nowood S. Merrill <sup>et al</sup>	618	404
Mahr	Paul Lee <sup>et al</sup>	Edward H. Sailer, Jr. <sup>et al</sup>	619	230
Mills	Charles W. <sup>et al</sup>	Hebron Projects Company	619	217
Mills	Charles W. <sup>et al</sup>	Robert A. Paley	619	478
Massey	Clinton J. <sup>et al</sup>	The Commissioners of Bethany Beach	619	937
Moore	Charles W. <sup>et al</sup>	Walter F. Lecater, Jr.	621	19
Moore	Charles W. <sup>et al</sup>	James N. Carpenter <sup>et al</sup>	621	1
Martin	Charlotte Ann <sup>et al</sup>	John E. Martin <sup>et al</sup>	621	214
Mach	Charlotte <sup>et al</sup>	Shuman H. Adams <sup>et al</sup>	621	773
McWilliams	Charles N. <sup>et al</sup>	Richard J. Rice <sup>et al</sup>	622	150
Mitchell	Cora E. <sup>et al</sup>	Harold R. Bunting <sup>et al</sup>	622	375
Mills	Charles W. <sup>et al</sup>	Thomas Best & Sons, Inc.	622	574
Morgan	Carlynn W. <sup>et al</sup>	Dorion M. Jackson <sup>et al</sup>	622	667
Mitchell	Clifford <sup>et al</sup>	Robert Lee Tribbett <sup>et al</sup>	622	763
Messick	Charles P. <sup>et al</sup>	Eugene D. Bookhammer	623	228
Mosley	Charles E. <sup>et al</sup>	State of Delaware	620	184
Mach	Charlotte T. <sup>et al</sup>	Commissioners of Bridgeville	623	780
Marril	C. Robert <sup>et al</sup>	Herbert Barnes <sup>et al</sup>	623	1003
McCoy	Connie <sup>et al</sup>	Harold E. Harbin <sup>et al</sup>	623	1030
McCoy	Cecil <sup>et al</sup>	Harold E. Harbin <sup>et al</sup>	623	1030
Mills	Charles W. <sup>et al</sup>	James L. Parsons <sup>et al</sup>	624	192
McCurdy	Charles E. <sup>et al</sup>	Roy E. Thomas, <sup>et al</sup>	624	334
Messick	Cecil C. <sup>et al</sup>	Kenneth C. Messick <sup>et al</sup>	624	383
Moore	Clifford W. <sup>et al</sup>	Rodney Wilson	624	912
Martyn	Charlitta W. <sup>et al</sup>	Kathleen Azato	624	995
Martyn	Charlitta W. <sup>et al</sup>	Kathleen Azato	624	995
Martyn	Charlitta W. <sup>et al</sup>	Kathleen Azato	624	997

GRANTOR	To	GRANTEE	Book	Page
Mosley, Charles <sup>etal</sup>		William Edwin Wright	625	184
Mosley, Charles <sup>etal</sup>		Lellie M. Hall	625	173
Mosley, Charles <sup>etal</sup>		Anna M. Harmon	625	177
Maxine, Charles <sup>etal</sup>		Robert S. Milline <sup>etal</sup>	625	1015
Malan, C. Voy <sup>etal</sup>		Ellis C. Meredith <sup>etal</sup>	626	125
Maggie, Catharine <sup>etal</sup>		Edward L. Robbins <sup>etal</sup>	626	592
Mosley, Charles <sup>etal</sup>		Howard Joseph Wright	626	863
Mitchell, Cecile M.		Town Council of Ocean <sup>Delaware</sup>	626	1062
Mitchell, Cecile M.		Horace J. Mitchell	626	1060
Thelma, Charles J. <sup>etal</sup>		Kenneth Edmonds <sup>etal</sup>	626	1092
McCabe, C. Bruce <sup>etal</sup>		Ruth M. Thomas	626	1088
McCabe, C. Bruce <sup>etal</sup>		Ruth M. Thomas	626	1088
McCabe, C. Bruce <sup>etal</sup>		C. Bruce McCabe	626	1084
McCabe, C. Bruce <sup>etal</sup>		Edward L. McCabe, Jr.	626	1086
McCabe, C. Bruce <sup>etal</sup>		Edward L. McCabe, Jr.	626	1086
Mitchell, Cecile M.		Summit State Telephone Co.	627	162
More, Charlotte <sup>etal</sup>		Carlton Lynn Bennett, Jr. <sup>etal</sup>	627	478
More, Charlotte <sup>etal</sup>		Lanndon More <sup>(attorney for)</sup>	627	485
Mitchell, Cleo <sup>etal</sup>		Delbert B. Rogers	627	587
Messick, Charabel E. <sup>etal</sup>		Delmarva Power Light Co.	523	568
Massey, Charity P. <sup>etal</sup>		Delmarva Power & Light Co.	523	69
Melson, Claudia B. <sup>etal</sup>		Delmarva Power & Light Co.	523	168
Maggie, C. Norman <sup>etal</sup>		Delmarva Power & Light Co.	523	132
McKinney, Charles <sup>etal</sup>		Delmarva Power & Light Co.	523	207
March, C. B. <sup>etal</sup>		State of Delaware	610	305
March, C. B. <sup>etal</sup>		State of Delaware	610	308

GRANTOR		To	GRANTEE	Book	Page
Morgan,	Douglas <sup>et al</sup>		Farmers Sales & Service Corp.	433	488
McDade,	David <sup>et al</sup>		Gerald R. Hudson <sup>et al</sup>	433	528
McLeod,	Daniel <sup>et al</sup>		Mildred H. Shipley	434	102
Mumford,	Della <sup>et al</sup>		State of Delaware	428	307
McMunnis,	Daniel <sup>et al</sup>		Vera K. Dill	437	475
Morgan,	Daniel Wesley <sup>et al</sup>		Theodore R. Payne	441	152
Mills,	David <sup>et al</sup>		Eleanor David	442	14
Mitchell,	Delbert B. <sup>et al</sup>		Lester Hudson <sup>et al</sup>		
			Tha Hudson & Baker	442	36
McDade,	David <sup>et al</sup>		William Jennings McCabe	443	328
Miller,	Dorcas <sup>et al</sup>		State of Delaware	450	24
Mumford,	Dale <sup>et al</sup>		State of Delaware	450	34
Maffield,	Dewey E. <sup>et al</sup>		Mrs Bessie M. att	449	386
Murray,	Dorothy <sup>et al</sup>		State of Delaware	450	240
Murray,	Dorothy <sup>et al</sup>		State of Delaware	450	241
Murray,	Dorothy <sup>et al</sup>		State of Delaware	450	242
McShaw,	Donald <sup>et al</sup>		Janet J. Conaway <sup>attorney in fact</sup>	453	350
Markes,	Dorothy <sup>et al</sup>		Delena E. Gardner	453	376
Murray,	Dorothy <sup>et al</sup>		Murray's Hatchery, Inc.	456	9
Mitchell,	Delbert B. <sup>et al</sup>		Del Power & Light Co.	438	545
Melchior,	Dorothy <sup>et al</sup>		Roland J. Mead <sup>et al</sup>	457	541
Mumford,	Dorothy <sup>et al</sup>		Howard L. German <sup>et al</sup>	457	577
Morgan,	Douglas <sup>et al</sup>		Harley W. Moore <sup>et al</sup>	458	270
Morgan,	Donald C. <sup>et al</sup>		Clifford J. Donovan <sup>et al</sup>	459	18
Marvel,	Doris B. <sup>et al</sup>		Frederick H. Hall <sup>et al</sup>	461	137
Moore,	Dennis A. <sup>et al</sup>		Harvey D. Spence <sup>et al</sup>	462	108
Moore,	Dallas E. <sup>et al</sup>		Harvey D. Spence <sup>et al</sup>	462	108
Mumford,	Dale <sup>et al</sup>		State of Delaware	462	329
Morris,	Dorothy <sup>et al</sup>		State of Delaware	450	575
MacInnis,	Derrick <sup>et al</sup>		Irving H. Scott <sup>et al</sup>	463	234
Moore,	Dorothy <sup>et al</sup>		Charles W. Moore	463	228
Mitchell,	Donald C. <sup>et al</sup>		Robert L. Hearn <sup>et al</sup>	467	44
Mills,	Delbert <sup>et al</sup>		Caroline M. Ingram <sup>et al</sup>	467	406
Morgan,	Douglas <sup>et al</sup>		State of Delaware	465	244
Marsh,	Donald <sup>et al</sup>		State of Delaware	465	365
Marsh,	Donald <sup>et al</sup>		State of Delaware	465	367
McCabe,	Dorothy E. <sup>et al</sup>		State of Delaware	471	394
Mitchell,	Dallas <sup>et al</sup>		State of Delaware	471	438
Moore,	Della <sup>et al</sup>		Charles Julian Hudson <sup>et al</sup>	472	434
Mosley,	Delbert <sup>et al</sup>		David N. Sills	473	346

GRANTOR	To	GRANTEE	Book	Page
Milligan, Donald	<sup>stud</sup> Richard	Manford B. Embbleton	474	46
Milligan, Delores	<sup>stud</sup> C.	Manford B. Embbleton	474	46
Mitchell, Dale	<sup>stud</sup> W.	Bessie M. Warren	474	30
Mears, David	<sup>stud</sup> H.	State of Delaware	475	132
Murray, Dorothy	<sup>stud</sup> A.	Russell W. Hudson	474	379
Murray, Dorothy	<sup>stud</sup> A.	Delaware Power & Light Co.	460	510
Melson, Dolores	<sup>stud</sup> E.	Delaware Power & Light Co.	460	512
McGee, Dorothy	<sup>stud</sup> V.	Addison J. Thawley	474	527
Murray, Dorothy	<sup>stud</sup> B.	Severn M. Murray	474	578
Mills, Delbert	<sup>stud</sup> W.	State of Delaware	475	259
Mitchell, Dallas	<sup>stud</sup> C.	Alice Rebecca Mitchell	477	203
Mumford, Dale	<sup>stud</sup>	State of Delaware	477	254
Mumford, Dorothy	<sup>stud</sup> H.	Howard L. German	478	372
Messick, Dorothy	<sup>stud</sup> W.	Shirley Messick Pettit	479	320
Moore, Delbert	<sup>stud</sup> D.	George R. Kendrick	479	339
Melson, Donald	<sup>stud</sup> D.	Delaware Power & Light Co.	460	599
Morgan, Doris	<sup>stud</sup> E.	Allan Roberts	480	66
Mills, Dorothy	<sup>stud</sup>	Lloyd E. Mills Jr.	480	501
McDade, David	<sup>stud</sup>	Rehr Lynell	481	89
Mosley, Delbert	<sup>stud</sup> H.	State of Delaware	475	515
Mosley, Delbert	<sup>stud</sup> H.	State of Delaware	475	546
Moore, Dallas	<sup>stud</sup> D.	State of Delaware	486	27
Marsden, David	<sup>stud</sup> H.	Mildred S. Millman	481	492
Mitchell, Dorothy	<sup>stud</sup> P.	Roy Mitchell & Sons Inc.	481	530
Mills, Doris	<sup>stud</sup> C.	Mills Supply Company Inc.	482	430
Miller, Darcas	<sup>stud</sup>	S. Titus Schlabach	483	380
Mitchell, Delbert	<sup>stud</sup> B.	State of Delaware	486	205
Mitchell, Delbert	<sup>stud</sup> B.	State of Delaware	486	206
Maekert, Dorothy	<sup>stud</sup> M.	State of Delaware	486	244
Mumford, Dale	<sup>stud</sup> D.	State of Delaware	486	390
Mumford, Dale	<sup>stud</sup> L.	State of Delaware	486	398
Mumford, Dale	<sup>stud</sup> L.	State of Delaware	486	399
Mills, Dorothy	<sup>stud</sup> J.	Robert D. Thompson Jr.	487	308
Mills, Dorothy	<sup>stud</sup> J.	Thomas E. Mills Jr.	487	312
Morgan, Douglas	<sup>stud</sup> H.	David M. Sells	487	415
Mosley, Delbert	<sup>stud</sup> H.	Delaware Power & Light Co.	485	210
McDade, David	<sup>stud</sup> J.	Hartford Accident & Indemnity Co.	488	208
Moore, Dorothy	<sup>stud</sup> B.	State of Delaware	490	420
Mumford, Dale	<sup>stud</sup> D.	Frederick P. Whitney	488	381
Maekert, Dorothy	<sup>stud</sup> M.	James Willard Handy	488	355



GRANTOR	To	GRANTEE	Book	Page
Marvel, <sup>att. in fact</sup>	Dorsey, <sup>att. in fact</sup>	Joseph W. Elliott	492	175
Melson, <sup>att. in fact</sup>	D. H.	Del. Power & Light Co.	485	343
Melson, <sup>att. in fact</sup>	Deleta	William K. Melson	493	508
Murphy, <sup>att. in fact</sup>	Donald E.	William A. Joseph	494	437
Moore, <sup>att. in fact</sup>	Delbert D.	Kenneth Z. Fillman	495	450
McElrath, <sup>att. in fact</sup>	Dorothy M.	William H. Filer	496	549
Morton, <sup>att. in fact</sup>	Dorothy M.	State of Delaware	500	110
Morton, <sup>att. in fact</sup>	Dorothy M.	State of Delaware	500	111
Moore, <sup>att. in fact</sup>	Delbert D.	Milton E. John	496	575
Martin, <sup>att. in fact</sup>	Donald M.	Mildred H. Shipley	497	260
Mason, <sup>att. in fact</sup>	Dorothy	Robert B. Slaughter	498	241
Marine, <sup>att. in fact</sup>	David	Delaware Power & Light Co.	485	502
Melson, <sup>att. in fact</sup>	Donald S.	State of Delaware	500	468
Moyer, <sup>att. in fact</sup>	Dorothy K.	James K. Moyer	499	312
Moore, <sup>att. in fact</sup>	Delbert D.	Marshall B. Wood	499	496
Morgan, <sup>att. in fact</sup>	Douglas G.	Quel E. Wilkins	501	355
Marvel, <sup>att. in fact</sup>	Della	Howard H. Betts	503	49
Moore, <sup>att. in fact</sup>	Doris H.	Maurice H. Joyce	504	278
Moore, <sup>att. in fact</sup>	Delbert D.	Thomas S. Garve	504	419
Mitchell, <sup>att. in fact</sup>	Delphia H.	Kevin S. Holloway	504	457
Miller, <sup>att. in fact</sup>	Donald E.	George Cecil Davis	506	77
Master, <sup>att. in fact</sup>	Daniel B.	Oscar S. Webb	506	216
Meise, <sup>att. in fact</sup>	Doris	Blanche Heidi Rodgers	506	351
Massars, <sup>att. in fact</sup>	Dorsey M.	Victor E. Husley	506	395
Mellon, <sup>att. in fact</sup>	Dorothy E.	Frank J. Davalos	506	504
Moore, <sup>att. in fact</sup>	Dorothy M.	William E. Cusey, Jr.	508	483
Myers, <sup>att. in fact</sup>	Drubilla	Vera E. Smalley	509	44
Mull, <sup>att. in fact</sup>	David M.	Socony Mobil Oil Company, Inc.	509	120
Maul, <sup>att. in fact</sup>	David M.	Socony Mobil Oil Company, Inc.	509	100
Marvel, <sup>att. in fact</sup>	Dorothy Mae	Donald J. Gallagher		
		Gas Gallagher Shand Realty	509	364
Moore, <sup>att. in fact</sup>	Delbert D.	George E. Allman	512	61
McElrath, <sup>att. in fact</sup>	Dorothy M.	William H. Filer	513	181
Moore, <sup>att. in fact</sup>	Dorothy M.	Margaret Dunning	513	284
Miller, <sup>att. in fact</sup>	Dorcas S.	David W. Sills	514	417
Melson, <sup>att. in fact</sup>	Donald E.	Robert B. Layton Co., Inc.	514	596
Morgan, <sup>att. in fact</sup>	Douglas G.	Clifford E. Donovan	515	151
Muhleisen, <sup>att. in fact</sup>	Dorothy	William J. Mitchell	515	157
Moore, <sup>att. in fact</sup>	Dorothy	Delaware Power & Light Co.	510	124
Morgan, <sup>att. in fact</sup>	Douglas G.	William K. Bunel	515	522

GRANTOR	To	GRANTEE	Book	Page
Melson,	Donald <sup>trust</sup>	Lewis W. Harper	517	295
McCabe,	Dorothy <sup>trust</sup>	State of Delaware	505	573
Melson,	Dolores <sup>trust</sup>	State of Delaware	520	25
Mumford,	Sale <sup>trust</sup>	State of Delaware	520	96
Moore,	David <sup>trust</sup>	Carlton R. Lindley	521	154
Mullen,	Dennis <sup>trust</sup>	State of Delaware	520	324
Melson,	Dolores <sup>trust</sup>	Del. Power Light Co., Inc	510	204
Messick,	Dorothy W. <sup>trust</sup>	Shirley Messick Pettit	524	102
Messick,	Dorothy W. <sup>trust</sup>	Timothy J. Banks	524	311
Manuel,	Doris A. <sup>trust</sup>	Betty J. Dukes Godwin	524	349
Miller,	Dorcas <sup>trust</sup>	State of Delaware	525	451
Melson,	Dorothy S. <sup>trust</sup>	Record of Condemnation	528	81
Mosley,	Delbert H. <sup>trust</sup>	Richard & Croft	528	420
McConnell,	Dorothy J. <sup>trust</sup>	Myers L. Wright	528	478
McCabe,	Dorothy <sup>trust</sup>	Mildred H. Siple	530	473
Moore,	Delbert D. <sup>trust</sup>	George R. Kendrick	533	428
Meckley,	Dona Kay <sup>trust</sup>	David J. Shockey	534	46
Murray,	Dorothy H. <sup>trust</sup>	Delaware Power Light Co.	510	430
Mullen,	David A. <sup>trust</sup>	Bernhard J. Tebbins	534	128
McGee,	Dorothy V. <sup>trust</sup>	Fredrick A. Bowers	534	466
Mosley,	Delbert H. <sup>trust</sup>	Robert S. Wright	535	93
Marvel,	Doris H. <sup>trust</sup>	Delaware Power Light Co.	510	461
Maxwell,	Donald W. <sup>trust</sup>	Melvin C. Janner	536	44
Menges,	Doris P. <sup>trust</sup>	John J. Prenger	536	427
Morris,	David <sup>trust</sup>	Robert R. Bell	537	3
Morris,	Dorothy <sup>trust</sup>	Robert R. Bell	537	3
Moore,	Delbert D. <sup>trust</sup>	Raymond P. Pomponio	538	139
Morris,	Dorothy <sup>trust</sup>	Henry A. Morris	538	559
Marvel,	Lella <sup>trust</sup>	State of Delaware	531	90
Moore,	Dorothy M. <sup>trust</sup>	David N. Sills	541	119
Marvel,	Dorothy M. <sup>trust</sup>	Charles R. Stein	541	297
Moore,	Daniel F. <sup>trust</sup>	Erwin A. Goff	542	102
Mendenhall,	Doris <sup>trust</sup>	State of Delaware	531	243
Moore,	Delbert D. <sup>trust</sup>	Eugene J. O'Neill	543	293
Mulligan,	Dorothy M. <sup>trust</sup>	Edwin O. Boudin	543	274
Meredith,	Dorothy A. <sup>trust</sup>	Helen Phillips	543	325
Maruel,	Dorothy M. <sup>trust</sup>	Successor Post No. 8, 2nd American Legion	543	590
Mills,	Doris H. <sup>trust</sup>	Loren W. Larsen	543	598
Murray,	David L. <sup>trust</sup>	Alton J. Rogers	544	238
Murray,	David L. <sup>trust</sup>	Maranatha Rogers	544	242

GRANTOR	To	GRANTEE	Book	Page
Mitcheil	Donald <sup>stam</sup> Charles	Samuel L. <sup>stam</sup> Paynter	544	290
Murray	David L. <sup>stam</sup>	Howard Rogers	545	9
Munnick	David L. <sup>stam</sup>	John A. Moore, Jr.	545	68
Mitcheil	Dale, <sup>stam</sup>	Del. Power & Light Co. <sup>stam</sup>	518	4
Maruel	Dorothy M. <sup>stam</sup>	Robert W. Summell	547	305
Murray	David L. <sup>stam</sup>	Delaphine Vogel, <sup>stam</sup> ad	547	374
Murray	David L. <sup>stam</sup>	Ferman J. Vogel, <sup>stam</sup>	547	378
Morris	Dallas <sup>stam</sup>	State of Delaware	531	560
Murray	David L. <sup>stam</sup>	Marquette R. Prince	549	25
Mastrocola	Daniel <sup>stam</sup>	State of Delaware	550	86
Mc Gee	Dorothy V. <sup>stam</sup>	State of Delaware	550	145
Mills	Doris <sup>stam</sup>	Ralph Smith <sup>stam</sup>	551	300
Moore	Doris <sup>stam</sup>	John A. Moore, Jr.	551	462
Murphy	Donald <sup>stam</sup>	John W. Buckwalter <sup>stam</sup>	552	581
Mc Gee	Dorothy V. <sup>stam</sup>	Roland Craig Tickers <sup>stam</sup>	553	120
Mitchell	Dellbert <sup>stam</sup>	Wilbur L. Mitchell <sup>stam</sup>	553	235
Mc Allister	D. H. <sup>stam</sup>	State of Delaware	550	368
Moore	Dorothy M. <sup>stam</sup>	State of Delaware	550	483
Moore	Dorothy M. <sup>stam</sup>	State of Delaware	550	484
Miller	Dorothy J. <sup>stam</sup>	Oscar Miller <sup>stam</sup>	554	81
Maruel	Dorothy M. <sup>stam</sup>	Clara H. Johnson <sup>stam</sup>	554	591
Mastrocola	Daniel <sup>stam</sup>	Delaware Power & Light Co. <sup>stam</sup>	518	189
Morgan	Daniel Wesley <sup>stam</sup>	Del. Power & Light Co.	518	200
Maruel	Dorothy M. <sup>stam</sup>	Paul W. Vanaman	555	162
Maull	David M. <sup>stam</sup>	H. R. Phillips Inc.	555	473
McCraney	Donald <sup>stam</sup>	Ruth E. Wilkins	555	490
Mastrocola	Daniel <sup>stam</sup>	Del Power & Light Co. <sup>stam</sup>	518	232
McKay	Donald <sup>stam</sup>	Sadie H. Coffin <sup>stam</sup>	557	276
Mc Gee	Dorothy V. <sup>stam</sup>	Frederick P. Bowers <sup>stam</sup>	557	680
Massay	Delia <sup>stam</sup>	Ford M. Warrington	559	235
Maddox	Dianne W. <sup>stam</sup>	John A. Moore, Jr.	560	132
Mitchell	Donald Charles <sup>stam</sup>	John R. Lawton <sup>stam</sup>	561	135
Moore	Dorothy <sup>stam</sup>	Ruth E. Wilkins	561	395
Mullen	Dennis <sup>stam</sup>	Dennis Mullen, Jr. <sup>stam</sup>	563	397
Moore	Doris P. <sup>stam</sup>	John A. Moore, Jr. <sup>stam</sup>	564	626
Maruel	Dorothy M. <sup>stam</sup>	Willard J. Hill	565	1
Mullen	Dennis <sup>stam</sup>	Leslie Mullen <sup>stam</sup>	565	477
Murphy	Dorothy M. <sup>stam</sup>	John W. Evans <sup>stam</sup>	566	14
Mills	Doris C. <sup>stam</sup>	Ernest Homewood <sup>stam</sup>	569	356
Megee	Dorothy M. <sup>stam</sup>	Sussex Studebaker Co. <sup>stam</sup>	569	410

GRANTOR	To	GRANTEE	Book	Page
Mitchell	Dale L.	Commissioners of Millboro	571	258
Mumford	Dale <sup>et al</sup>	Reverie Hawley	571	500
Mumford	Dale L.	John Frank Donauay	571	504
Mitchell	Dale <sup>et al</sup>	Robert W. Summell	572	179
Mitchell	Dale <sup>et al</sup>	Robert W. Summell	572	185
Murphy	Dorothy Mae	John L. Short, Jr.	572	517
Morgan	Dwighton Oakley	Mayor & Council of Laurel	573	225
Mitchell	Dale <sup>et al</sup>	Chester S. Fritz	575	217
Marvel	Dallas <sup>et al</sup>	J. Lacey Hall	576	357
Mumford	Doris <sup>et al</sup>	Robert W. Summell	578	50
Mc Gee	Dorothy V.	Howard S. Purse	578	610
Mitchell	Dale <sup>et al</sup>	State of Delaware	570	12
Murray	David L.	Oscar Max Drummer	581	20
Mumford	David S. Jr.	John Spadaro	581	233
Mumford	David S. Jr.	John Spadaro	581	236
Mc Gee	Dorothy V.	Barry L. Tubbs	581	337
Miller	Dorothy Adronne	Adron Thomas Stewart	581	464
Murray	Doris E.	Ruth E. Wilkins	582	7
Murray	Doris E.	Archie B. Hudson	582	41
Morris	Dallis	Rebecca Bishop	582	228
Morris	Dallis	Nina May Williams	582	230
Mumford	Dale L.	State of Delaware for use of Board of Genl & Sick Comm.	582	239
Morgan	Doris W.	Earl E. Walker	583	95
Melson	Donald D.	State of Delaware	570	362
Melson	Dolores E.	State of Delaware	570	362
Melson	Dorothy	State of Delaware	570	362
Moore	Dorothy M.	State of Delaware	570	339
Moore	Dorothy M.	State of Delaware	570	340
Melson	Donald D.	State of Delaware	570	358
Moore	Dorothy M.	State of Delaware	570	369
Moore	Dorothy M.	State of Delaware	570	376
Moore	Dorothy M.	Delaware Paper & Print Co.	518	699
Mayer	David S. III	Ralph Bohlen Bailey	585	477
Makel	Dorothy Mae	Peter H. Schaeffer	586	684
Monoes	Domehick	Antonios Monoes	587	187
Murphy	Dale	John B. Longdale	587	310
Messick	Dorothy	State of Delaware	570	535
Mumford	Dale G.	State of Delaware for use of Board of Genl & Sick Comm.	589	260

GRANTOR	To	GRANTEE	Book	Page
Maple	Donald <sup>et al</sup>	Richard C. Sames <sup>et al</sup>	590	97
McKraughlen	Dorothy C. <sup>et al</sup>	Donald W. Gillespie <sup>et al</sup>	591	468
Morrissey	Dennis J. <sup>et al</sup>	Theodore A. Raymond <sup>et al</sup>	593	584
Miner	David <sup>et al</sup>	Maurice G. Cairns <sup>et al</sup>	593	685
Mumford	Dale L. <sup>et al</sup>	Diamond State Telephone Co.	597	30
Massey	Delia E. <sup>et al</sup>	Affidavit	599	40
Morland	Denny W. <sup>et al</sup>	Charles J. Dean <sup>et al</sup>	600	447
Murray	Doris <sup>et al</sup>	State of Delaware	609	442
Matthews	David A. Jr. <sup>et al</sup>	Pure Oil Company	602	348
Morton	Dorothy M. <sup>et al</sup>	Delaware Power & Light Authority	602	382
Mathis	Daisy M. <sup>et al</sup>	State of Delaware	609	529
Morgan	Douglas H. <sup>et al</sup>	Delaware Power & Light Co.	522	329
Murray	Dorothy E. <sup>et al</sup>	Delaware Power & Light Co.	522	396
Morgan	Dorothy B. <sup>et al</sup>	Richard N. Erickson <sup>et al</sup>	605	479
Murray	David L. <sup>et al</sup>	Gardner & Rogers	606	345
Murray	David L. <sup>et al</sup>	Charles R. Donaway <sup>et al</sup>	607	543
Mumford	Dale L. <sup>et al</sup>	State of Delaware	609	660
Moore	Delbert D. <sup>et al</sup>	Charles Royce <sup>et al</sup>	608	621
M <sup>c</sup> Clung	Dana D. <sup>et al</sup>	Margaret Wunning	611	400
Millman	Doris Ann <sup>et al</sup>	State of Delaware	610	13
Millman	Doris Ann <sup>et al</sup>	State of Delaware	610	19
Millman	Doris Ann <sup>et al</sup>	State of Delaware	610	66
Millman	Doris Ann <sup>et al</sup>	State of Delaware	610	76
Marvel	Dorothy <sup>et al</sup>	George W. Scotch <sup>et al</sup>	613	377
Megginsow	Dorothy G. <sup>et al</sup>	Harry A. Shand <sup>et al</sup>	614	546
Mitchell	Dale <sup>et al</sup>	State of Delaware	610	113
Manning	Dallas W. <sup>et al</sup>	Union Oil Company of California	615	339
Massey	Doris L. <sup>et al</sup>	Raymond A. Massey	617	295
Messick	Dorothy James <sup>et al</sup>	Max R. Corder <sup>et al</sup>	617	347
McCraney	Donald <sup>et al</sup>	Williams N. Hamilton	617	416
Mitchell	Dale L. <sup>et al</sup>	State of Delaware	610	277
Marril	Doris N. <sup>et al</sup>	Norman S. Marril <sup>et al</sup>	618	404
Mohahi	Donald J. <sup>et al</sup>	Jilton D. McNeal <sup>et al</sup>	618	589
Magee	Dale Roger <sup>et al</sup>	Harriett Q. Magee	618	672
Magee	Dale Roger <sup>et al</sup>	Margaret Wunning	618	683
Moore	Dorothy M. <sup>et al</sup>	Walter J. Lecater, Jr. <sup>et al</sup>	621	19
Martinet	Doris A. <sup>et al</sup>	Ruth Wilkins	619	1106
Moore	Dorothy M. <sup>et al</sup>	James N. Carpenter <sup>et al</sup>	621	1
Melvin	Dorothy E. <sup>et al</sup>	Paley J. Jefferson <sup>et al</sup>	622	262
Moore	Daniel L. <sup>et al</sup>	Marguerite E. Wolf	621	921
Murray	Doris <sup>et al</sup>	State of Delaware	610	143

GRANTOR		To	GRANTEE	Book	Page
Morris,	Dallis		Fred L. Cole	622	316
Miller,	David A. et al		Norman Godwin	622	377
Moore,	Doris M. et al		Paul E. Ellis	622	568
Morris,	Dorothy		Michael Wright et al	622	652
Morris,	Dorothy		James Edward Morris et al	622	654
Maselli,	David J. et al		Samuel Spiller	622	963
Mitchell,	Donald C. et al		Board of Public Works of Lewis	624	817
Marshall,	Dorothy M. et al		Board of Public Works of Lewis	624	811
Marrel,	David et al		Board of Public Works of Lewis	624	814
Mitchell,	Dale L. et al		Bella M. Bates	625	116
Marangillo,	Daniel et al		Wilbert E. Powell et al	625	148
Machab,	Douglas et al		Marian P. Bryan	625	605
Mosley,	Delbert H. et al		Melvin E. Cannon et al	625	829
Mears,	Louis et al		Charles E. L. Carney et al	626	189
Mumford,	Smady H. et al		George J. Mitchell et al	626	326
Marrel,	Louis et al		Burton W. Marrel	626	443
Mace,	Delbert H. et al		Pod-Wit Inc.	626	660
Marshall,	Dorothy M. et al		Board of Public Works of Lewis	626	777
Mink,	Danny Lee et al		Helin Torg	627	049
More,	Louis et al		Carlton Brydo Bennett, Jr. et al	627	478
Moore,	Louis et al		Lannace Moore (attn: fact)	627	485
McClain,	Donald N. et al		Delmarva Power & Light Co.	522	611
Mumford,	Dale L. et al		Delmarva Power & Light Co.	522	623
Milson,	Donald et al		Delmarva Power & Light Co.	523	97
Marina,	Dale		Delmarva Power & Light Co.	523	254

GRANTOR	To	GRANTEE	Book	Page
Madara,	Elizabeth <sup>stat.</sup>	Delaware Power & Light Co.	430	348
Murphy,	Emma <sup>stat.</sup>	The Sussex Trust Company	433	228
Morris,	Edgar C. <sup>stat.</sup>	Anna M. Harmon <sup>stat.</sup>	433	261
Morris,	Edgar C. <sup>stat.</sup>	Preston L. Morris <sup>stat.</sup>	433	276
Maddox,	Elizabeth R. <sup>stat.</sup>	William Edward Massey <sup>stat.</sup>	433	334
McGee,	Eldert R. <sup>stat.</sup>	Luther Williamson <sup>stat.</sup>	433	390
Moore,	Ethel M. <sup>stat.</sup>	Alfred B. McGee <sup>stat.</sup>	434	159
Mariner,	Edward F. <sup>stat.</sup>	Clara Bulow <sup>stat.</sup>	434	338
McCabe,	Elta P. <sup>stat.</sup>	William James Brasure <sup>stat.</sup>	434	446
Mick,	Eleanor M. <sup>stat.</sup>	State of Delaware	428	292 ✓
McCabe,	Edward L. <sup>stat.</sup>	Herman S. McMatt <sup>stat.</sup>	435	337
Marine,	Elmer L. <sup>stat.</sup>	Mildred H. Shipley <sup>stat.</sup>	435	395
Meredith,	E. S. <sup>stat.</sup>	Ward H. Meredith <sup>stat.</sup>	436	298
Messick,	Eugene M. <sup>stat.</sup>	Sallie M. Davis <sup>stat.</sup>	436	515
Mikolajczak,	Eleanor M. <sup>stat.</sup>	Robert F. Massafere <sup>stat.</sup>	437	1
Mauk,	Elwood <sup>stat.</sup>	Del. Power & Light Co.	430	483
Miles,	Elizabeth <sup>stat.</sup>	William J. Durso <sup>stat.</sup>	439	77
Moore,	Edgar <sup>stat.</sup>	Ford M. Warrington <sup>stat.</sup>	440	263
Miller,	Elmer <sup>stat.</sup>	Del. Power & Light Co.	438	33
Mitchell, Emma J.	Coverdale <sup>stat.</sup>	Margaret Dunning <sup>stat.</sup>	441	94
Mitchell,	Everett M. <sup>stat.</sup>	Linwood S. Mitchell <sup>stat.</sup>	441	217
Moore,	Emma H. <sup>stat.</sup>	State of Delaware	428	549
Mitchell,	Edith M. <sup>stat.</sup>	State of Delaware	428	560
Mills,	Elizabeth M. <sup>stat.</sup>	State of Delaware	428	575
Mills,	Elizabeth M. <sup>stat.</sup>	State of Delaware	428	576
Macey,	Emily A. <sup>stat.</sup>	Grover J. Rupe <sup>stat.</sup>	441	531
Mills,	Emma S. <sup>stat.</sup>	Eleanor J. Davis <sup>stat.</sup>	442	14
Musser,	Etie M. <sup>stat.</sup>	Winford C. Murray <sup>stat.</sup>	442	81
Mitchell,	Estella M. <sup>stat.</sup>	Martin J. Hearn <sup>stat.</sup>	442	220
Miller,	Esther H. <sup>stat.</sup>	Samuel J. Yoder <sup>stat.</sup>	442	407
Marsh,	Ethel <sup>stat.</sup>	Otto E. G. Lange <sup>stat.</sup>	442	405
Moore,	Elizabeth C. <sup>stat.</sup>	James R. Wilson <sup>stat.</sup>	442	491
Megee,	Ernest E. <sup>stat.</sup>	Ernest E. Megee, Jr. <sup>stat.</sup>	443	1
Wagee,	Eva K. <sup>stat.</sup>	Raymond R. Jarvis <sup>stat.</sup>	443	54
Mitchell,	Edith E. M. <sup>stat.</sup>	State of Delaware	428	594
Mikolajczak,	Eleanor M. <sup>stat.</sup>	Francis E. Liller <sup>stat.</sup>	443	421
Mick,	Eleanor M. <sup>stat.</sup>	Francis E. Liller <sup>stat.</sup>	443	421
Mitchell,	Estella M. <sup>stat.</sup>	Billy R. Mitchell <sup>stat.</sup>	444	42
Melson,	Eleanor P. <sup>stat.</sup>	Lewis B. Graves, Jr. <sup>stat.</sup>	444	101
Mitchell,	Everett M. <sup>stat.</sup>	Charles L. Passwaters <sup>stat.</sup>	444	111

GRANTOR	To	GRANTEE	Book	Page
Miller, Esther <sup>etal</sup>		State of Delaware	450	24
Marvel, Ethel <sup>etal</sup>		Laura R. White <sup>etal</sup>	444	599
Mikolajczak, Eleanor <sup>etal</sup>		George M. Reed <sup>etal</sup>	445	185
Murray, Elwood <sup>etal</sup>		Calvin Tull <sup>etal</sup>	445	391
Moore, Alexis Toussaint <sup>etal</sup>		William Cederidge <sup>etal</sup>	445	565
Mitchell, Ethel <sup>etal</sup>		Horace L. Ward <sup>etal</sup>	446	106
Moore, Alexis Toussaint <sup>etal</sup>		Noah W. Moore, Jr. <sup>etal</sup>	446	187
Moore, Edwin <sup>etal</sup>		Clarence J. Reed <sup>etal</sup>	446	218
Moore, Estella <sup>etal</sup>		Clarence J. Reed <sup>etal</sup>	446	218
Mackey, Elizabeth <sup>etal</sup>		Dorothea A. Cannon	446	236
Mackey, Elizabeth <sup>etal</sup>		Charles B. Cannon, Jr.	446	238
Morando, Ernest <sup>etal</sup>		Delaware Power & Light Co.	438	199
McGraw, Edward F. <sup>etal</sup>		E. J. du Pont de Nemours & Co.	447	119
Marvel, Edith <sup>etal</sup>		W. Blaine Atkins <sup>etal</sup>	447	167
McCabe, Edna J. <sup>etal</sup>		Edna V. Baker	447	248
McCabe, Edna J. <sup>etal</sup>		Virgil W. McCabe, Jr.	448	1
Mears, Edith R. <sup>etal</sup>		Victor Wright <sup>etal</sup>	448	165
Moore, Ellen <sup>etal</sup>		Louise Farrow Barr	448	201
Masten, Eleanor <sup>etal</sup>		Joseph W. Fisher <sup>etal</sup>	448	360
Mellman, Eunice C. <sup>etal</sup>		Arnold W. Rucker <sup>etal</sup>	448	552
McCool, Evelyn B. <sup>etal</sup>		Donald Kane <sup>etal</sup>	448	564
Marvel, Elsie <sup>etal</sup>		Donald Godfrey Rust	449	89
McCabe, Emma B. <sup>etal</sup>		Delaware Power & Light Co.	438	302
Morningstar, Eva Mary <sup>etal</sup>		Harry B. LeCates <sup>etal</sup>	451	451
Moore, Eva <sup>etal</sup>		Roland F. Scott <sup>etal</sup>	452	219
Morris, Eleanor J. <sup>etal</sup>		Margaret R. Jacobs	452	334
McCabe, Eva <sup>etal</sup>		Francis H. Marvel	452	7
Morris, Estella M. <sup>etal</sup>		State of Delaware	450	171
Marsh, Ella L. <sup>etal</sup>		State of Delaware	450	183
Marsh, Elva C. <sup>etal</sup>		State of Delaware	450	184
Murray, Eddie J. <sup>etal</sup>		State of Delaware	450	228
Murray, Ella C. <sup>etal</sup>		State of Delaware	450	228
Murray, Edwin <sup>etal</sup>		State of Delaware	450	232
Murray, Edwin D. <sup>etal</sup>		State of Delaware	450	233
Macey, Emily <sup>etal</sup>		William Morris Macey	453	329
Martinelli, Edward <sup>etal</sup>		Charles L. Heck <sup>etal</sup>	453	436
Mitchell, Estella J. <sup>etal</sup>		Clifford C. Thoroughgood <sup>etal</sup>	453	492
Mitchell, Esther <sup>etal</sup>		Delaware Power & Light Co.	438	414
McCabe, Eva M. <sup>etal</sup>		Delaware Power & Light Co.	438	433
Melvin, Elizabeth H. <sup>etal</sup>		Travis M. Rauch, Jr. <sup>etal</sup>	454	396



GRANTOR	To	GRANTEE	Book	Page
Megee, Ernest E. <sup>stat.</sup>		Theodore R. Dick <sup>stat.</sup>	454	414
Mentzinger, Edward <sup>stat.</sup>		Margaret Dunning	454	444
Moore, Edwin <sup>stat.</sup>		Delaware Power & Light Co.	438	458
Mears, Edith B. <sup>stat.</sup>		George T. Waite, Jr. <sup>stat.</sup>	455	160
Melson, Edith <sup>stat.</sup>		Atto N. Nilssen <sup>stat.</sup>	455	151
Morris, Elmer <sup>stat.</sup>		The American Oil Company	455	444
Morris, Eva M. <sup>stat.</sup>		The American Oil Company	455	444
Morris, Elmer <sup>stat.</sup>		The American Oil Company	455	448
Morris, Eva M. <sup>stat.</sup>		The American Oil Company	455	448
Mullman, Edward <sup>stat.</sup>		Frank William Hitekin <sup>stat.</sup>	456	342
Mitchell, Estella <sup>stat.</sup>		Sinclair Refining Company	456	482
Mears, Edith B. <sup>stat.</sup>		The Woodland Church	457	98
Mikolajczak, Eleanor M. <sup>stat.</sup>		Dr. Regina Maryczak	457	515
Mikolajczak, Eleanor M. <sup>stat.</sup>		Henry L. Austin <sup>stat.</sup>	457	591
Macey, Emily <sup>stat.</sup>		Granville Wilson <sup>stat.</sup>	458	59
Mauell, Carl C. <sup>stat.</sup>		Harry Burton <sup>stat.</sup>	458	152
McCabe, Eliza O. <sup>stat.</sup>		Mayor & Council of the Town of Albionville	458	231
Megee, Edna A. <sup>stat.</sup>		Howard Edward Johnson	458	347
Marvel, Edith M. <sup>stat.</sup>		Francis J. Long	458	384
Marshall, Carl B. <sup>stat.</sup>		James Ross <sup>stat.</sup>	458	397
Mack, Edward <sup>stat.</sup>		Christiana Industries Inc	461	74
McCabe, Elsie Mae <sup>stat.</sup>		First National Bank of Seaford	461	237
Moore, Ellen <sup>stat.</sup>		Louise Farrow Barb	461	288
Marker, Elsie M. <sup>stat.</sup>		Ruth C. Wilkins	461	517
Mikolajczak, Eleanor M. <sup>stat.</sup>		Carl A. Brown <sup>stat.</sup>	462	1
McCormick, Edmund W. <sup>stat.</sup>		M. and M. Field & Harndrup, Inc. <sup>stat.</sup>	462	211
Moore, Elizabeth <sup>stat.</sup>		Watson David Moore	462	476
Mitchell, Estella M. <sup>stat.</sup>		State of Delaware	460	522
Metelica, Ephraim <sup>stat.</sup>		James R. Atwell <sup>stat.</sup>	463	1
Mitchell, Eva A. <sup>stat.</sup>		State of Delaware	465	44
Moore, Carl V. <sup>stat.</sup>		Margaret Dunning	463	339
Messick, Elmer H. <sup>stat.</sup>		Paul H. Faulk <sup>stat.</sup>	463	574
Mitchell, Ethel <sup>stat.</sup>		State of Delaware	465	145
Marsh, Ethel M. <sup>stat.</sup>		State of Delaware	465	181
Marsh, Ethel M. <sup>stat.</sup>		State of Delaware	465	182
Morris, Edna M. <sup>stat.</sup>		State of Delaware	465	207
Moseley, Estella <sup>stat.</sup>		Novella Hancock	464	578
Milled, Ewell <sup>stat.</sup>		Mildred H. Shipley	466	140
Molloy, Edmund J. <sup>stat.</sup>		Le Roy J. Hearn <sup>stat.</sup>	466	404

GRANTOR	To	GRANTEE	Book	Page
Molloy,	Evelyn <sup>stal</sup>	Le Roy J. Hearn <sup>stal</sup>	466	404
Morris,	Elmer <sup>stal</sup>	Charles M. Coursey <sup>stal</sup>	466	463
Morris,	Elva M. <sup>stal</sup>	Charles M. Coursey <sup>stal</sup>	466	463
McCabe,	Edward H. <sup>stal</sup>	James H. Wyatt <sup>stal</sup>	466	491
Miller,	Ethel <sup>stal</sup>	Blanche M. Miller <sup>stal</sup>	466	577
McCabe,	Eva <sup>stal</sup>	Delaware Power & Light Co. <sup>stal</sup>	460	236
Marvel,	Elmer <sup>stal</sup>	Jerome A. Gust <sup>stal</sup>	468	11
Mitchell,	Estella M. <sup>stal</sup>	William B. Horner <sup>stal</sup>	468	13
Murray,	Essie M. <sup>stal</sup>	David Dawson <sup>stal</sup>	468	15
Mardel,	Elwood F. <sup>stal</sup>	State of Delaware	465	310
McCabe,	Eva <sup>stal</sup>	State of Delaware	465	320
Marvel,	Elwood F. <sup>stal</sup>	State of Delaware	465	339
Marvel,	Elwood F. <sup>stal</sup>	State of Delaware	465	340
Morris,	Eliza C. <sup>stal</sup>	State of Delaware	465	452
Morris,	Eliza C. <sup>stal</sup>	State of Delaware	465	453
Morris,	Eliza C. <sup>stal</sup>	State of Delaware	465	463
Murphy,	Ethel <sup>stal</sup>	State of Delaware	465	508
Murphy,	Ethel <sup>stal</sup>	State of Delaware	465	509
Morris,	Edgar E. <sup>stal</sup>	Donald F. Beard <sup>stal</sup>	468	464
Mitchell,	Ethel <sup>stal</sup>	Daniel W. Smithwick <sup>stal</sup>	468	459
Mitchell,	Estella <sup>stal</sup>	William Churn <sup>stal</sup>	468	545
Morris,	Elka M. <sup>stal</sup>	Delaware Power & Light Co. <sup>stal</sup>	460	297
McFarland,	Eva May <sup>stal</sup>	Delaware Power & Light Co. <sup>stal</sup>	460	339
Megee,	Ernest E. <sup>stal</sup>	Howard J. Pettigrew <sup>stal</sup>	469	95
Millman,	Edward P. <sup>stal</sup>	Ruth E. Wilkins <sup>stal</sup>	469	284
Mikolajczak,	Eleanor M. <sup>stal</sup>	Casimir Vileisis <sup>stal</sup>	469	448
Mikolajczak,	Eleanor M. <sup>stal</sup>	Arnost Marynchak <sup>stal</sup>	469	450
Moore,	Edna <sup>stal</sup>	Delaware Power & Light Co. <sup>stal</sup>	460	391
Musko,	Erwin P. <sup>stal</sup>	John M. Swartzentuber <sup>stal</sup>	469	500
Miller,	Elmer <sup>stal</sup>	State of Delaware	471	99
Mustard,	Edgar L. <sup>stal</sup>	State of Delaware	471	107
Moore,	Elva M. <sup>stal</sup>	State of Delaware	471	141
Murray,	Elwood W. <sup>stal</sup>	State of Delaware	471	146
Melson,	Emma M. <sup>stal</sup>	State of Delaware	471	185
Melson,	Emma M. <sup>stal</sup>	State of Delaware	471	186
Melson,	Emma M. <sup>stal</sup>	State of Delaware	471	187
Melson,	Emma M. <sup>stal</sup>	State of Delaware	471	189
Miller,	Edith <sup>stal</sup>	State of Delaware	471	276
Mitchell,	Edith <sup>stal</sup>	Granville E. Hastings <sup>stal</sup>	470	140
Mustard,	Edgar L. <sup>stal</sup>	Frederick H. Jensen <sup>stal</sup>	470	285

GRANTOR	To	GRANTEE	Book	Page
Mitchell, Estella <sup>stat</sup>		Maebelle W. Batchelor <sup>stat</sup>	470	507
Megee, Elizabeth <sup>stat</sup>		Harry J. Cooper <sup>stat</sup>	470	520
Masten, Elsie <sup>stat</sup>		Corrette M. Masten <sup>stat</sup>	472	318
McCabe, Edna <sup>stat</sup>		Virgil W. McCabe, Jr. <sup>stat</sup>	472	347
Moffett, Edgar <sup>stat</sup>		Philip H. Nelson <sup>stat</sup>	473	95
Moharty, Edith <sup>stat</sup>		Ray S. Mears <sup>stat</sup>	473	100
Meyer, Emma M. <sup>stat</sup>		C. W. Smith, Sr. <sup>stat</sup>		
		1/2 Smith Brothers Poultry Farms <sup>stat</sup>	473	185
Masten, Edith <sup>stat</sup>		Elwood Usilton <sup>stat</sup>	473	416
McSwaine, Ethel <sup>stat</sup>		Joseph M. McSwaine <sup>stat</sup>	474	161
Marvel, Edith <sup>stat</sup>		Harry Cannon <sup>stat</sup>	474	190
Mills, Eugene J. <sup>stat</sup>		State of Delaware <sup>stat</sup>	475	48
Mills, Elwood <sup>stat</sup>		State of Delaware <sup>stat</sup>	475	49
Morris, Edgar <sup>stat</sup>		State of Delaware <sup>stat</sup>	475	66
Mears, Ethel <sup>stat</sup>		State of Delaware <sup>stat</sup>	475	132
Mast, Eli C. Jr. <sup>stat</sup>		State of Delaware <sup>stat</sup>	475	174
Mast, Eli <sup>stat</sup>		State of Delaware <sup>stat</sup>	475	175
Mast, Edna <sup>stat</sup>		State of Delaware <sup>stat</sup>	475	174
Millman, Edward J. <sup>stat</sup>		State of Delaware <sup>stat</sup>	475	197
Marshall, Earl B. <sup>stat</sup>		Lucy S. Powers <sup>stat</sup>	474	418
Midel, Emma <sup>stat</sup>		Delaware Power & Light Co. <sup>stat</sup>	460	546
Massey, Etta <sup>stat</sup>		Claude D. Ellis <sup>stat</sup>	474	539
Masten, Edith <sup>stat</sup>		Delaware Power & Light Co. <sup>stat</sup>	460	545
Masten, Edith <sup>stat</sup>		John H. Kirk <sup>stat</sup>	476	558
Martin, Erna <sup>stat</sup>		Mila W. Smith <sup>stat</sup>	477	102
Maull, Ethyl <sup>stat</sup>		White Packing Co., Inc. <sup>stat</sup>	477	140
Morando, Ernest <sup>stat</sup>		J. William Gorley Fuel Co. <sup>stat</sup>	477	178
Moore, Edwin C. <sup>stat</sup>		State of Delaware <sup>stat</sup>	475	407
Moore, Edwin C. <sup>stat</sup>		State of Delaware <sup>stat</sup>	475	408
Mitchell, Estella <sup>stat</sup>		Henry C. Mitchell, Jr. <sup>stat</sup>	477	419
Mast, Eli C. Jr. <sup>stat</sup>		J. Howard Lyons <sup>stat</sup>	477	440
Mast, Edna <sup>stat</sup>		J. Howard Lyons <sup>stat</sup>	477	440
Moore, Ethel M. <sup>stat</sup>		Charles Lewis <sup>stat</sup>	478	423
McCabe, Ella <sup>stat</sup>		Kenneth Gorenko <sup>stat</sup>	478	415
Marvel, Elsie H. <sup>stat</sup>		Hattie J. Marvel <sup>stat</sup>	478	496
Millman, Edward <sup>stat</sup>		Mary M. Reed <sup>stat</sup>	479	135
Morris, Edgar <sup>stat</sup>		Granville K. Morris <sup>stat</sup>	480	320
Mitchell, Edith <sup>stat</sup>		Raymond S. Swadley <sup>stat</sup>	480	355
Nelson, Edith <sup>stat</sup>		Herbert A. Shutt <sup>stat</sup>	480	421
McAtee, Eugene W. <sup>stat</sup>		Martha Rae Montague <sup>stat</sup>	480	446

GRANTOR	To	GRANTEE	Book	Page
Millman, Edward <sup>stul</sup>		Julia Turner	480	551
Meloney, Effie <sup>stul</sup>		State of Delaware	475	442
McQuady, Elmer <sup>stul</sup>		Wayland E. Hall	481	19
Massey, Etha <sup>stul</sup>		State of Delaware	475	506
Moore, Elizabeth <sup>stul</sup>		State of Delaware	486	4
Moore, E. Townsend <sup>stul</sup>		State of Delaware	486	26
Millman, Edward <sup>stul</sup>		Leonard H. Tracey <sup>stul</sup>	481	286
McGee, Elmer <sup>stul</sup>		Frankford Presbyterian Church	481	482
Maxwell, Edgar <sup>stul</sup>		Alvin Monroe Eakle <sup>stul</sup>	482	46
Martin, Eleanor <sup>stul</sup>		Ralph Richard Messick Jr. <sup>stul</sup>	482	53
Metz, Esther <sup>stul</sup>		Joseph T. Bryan <sup>stul</sup>	482	141
Macklin, Ernest C. <sup>stul</sup>		Bela S. Macklin	482	407
Martin, Elizabeth <sup>stul</sup>		State of Delaware	486	101
Mitchell, Ethel <sup>stul</sup>		George W. Knox <sup>stul</sup>	483	441
McKay, Edna <sup>stul</sup>		Frederick H. Jensen	483	516
Mitchell, Ethel <sup>stul</sup>		State of Delaware	486	224
Mitchell, Ethel <sup>stul</sup>		State of Delaware	486	225
Magee, Eddie <sup>stul</sup>		State of Delaware	486	283
Mitchell, Ethel <sup>stul</sup>		State of Delaware	486	413
Mitchell, Ethel <sup>stul</sup>		State of Delaware	486	414
McCabe, Emma <sup>stul</sup>		State of Delaware	486	426
McCabe, Emma <sup>stul</sup>		State of Delaware	486	427
Messick, Everett <sup>stul</sup>		State of Delaware	486	432
Messick, Everett <sup>stul</sup>		State of Delaware	486	433
Mitchell, Ethel <sup>stul</sup>		State of Delaware	486	439
Messick, Everett <sup>stul</sup>		State of Delaware	486	504
McCarthy, Estella <sup>stul</sup>		State of Delaware	486	522
Martin, Edith <sup>stul</sup>		State of Delaware	486	538
Martin, Edith <sup>stul</sup>		State of Delaware	486	539
Miller, Edward <sup>stul</sup>		R. Bryan Palmer <sup>stul</sup>	484	44
Miller, Elsie <sup>stul</sup>		R. Bryan Palmer <sup>stul</sup>	484	44
Murray, Elizabeth <sup>stul</sup>		State of Delaware	489	50
Murray, Eddie <sup>stul</sup>		State of Delaware	489	70
Murray, Ella <sup>stul</sup>		State of Delaware	489	70
Megley, Edith <sup>stul</sup>		State of Delaware	489	72
Murray, Edwin <sup>stul</sup>		State of Delaware	489	85
Moore, Edna <sup>stul</sup>		State of Delaware	489	265
Morgan, Edward <sup>stul</sup>		Greese O. Gordy <sup>stul</sup>	487	19
Marvel, Ethel <sup>stul</sup>		State of Delaware	490	4
Magee, Eddie <sup>stul</sup>		State of Delaware	490	93

GRANTOR	To	GRANTEE	Book	Page
Magie,	Eddie <sup>stal</sup>	State of Delaware	490	94
Marsh,	Ella M. <sup>stal</sup>	State of Delaware	490	247
Morris,	Evelyn J. <sup>stal</sup>	Charles B. LeCates <sup>stal</sup>	487	234
McLee,	Edwin <sup>stal</sup>	Kendall L. Nelson	487	317
Morgan,	Edward E. <sup>stal</sup>	Reese O. Jordan	487	445
Madson,	Edith <sup>stal</sup>	Del. Power & Light Co. <sup>stal</sup>	485	219
Moffett,	Edgar A. <sup>stal</sup>	William H. B. deRooy <sup>stal</sup>	488	98
Morgan,	Elizabeth <sup>stal</sup>	State of Delaware	490	461
Madara,	Elizabeth M. <sup>stal</sup>	William L. Downey <sup>stal</sup>	491	91
Mitchell,	Edith <sup>stal</sup>	Vernon D. Baker <sup>stal</sup>	491	305
Melson,	Edith P. <sup>stal</sup>	Harry L. Fisher <sup>stal</sup>	491	437
Morris,	Edgar D. <sup>stal</sup>	Kiwanis Club of Milford, Del.	491	453
Meyer,	Emma M. <sup>stal</sup>	Mary M. Reed	492	19
Mitchell,	Edith E. M. <sup>stal</sup>	Laura E. Friebel	492	250
Mitchell,	Ethel <sup>stal</sup>	Norris L. Godard <sup>stal</sup>	492	449
Marzoa,	Edward <sup>stal</sup>	John J. Purnell <sup>stal</sup>	492	454
Mardel,	Elmer L. <sup>stal</sup>	Del. Power & Light Co. <sup>stal</sup>	485	278
Mitchell,	Ethel <sup>stal</sup>	William E. Gray Jr.	492	548
Murphy,	Ethel <sup>stal</sup>	Frank A. Kirby	493	188
Miller,	Ernest W. <sup>stal</sup>	Norma Lee Shockey	493	387
Marvel,	Elmer B. <sup>stal</sup>	Del. Power & Light Co. <sup>stal</sup>	485	353
Morris,	Ellen V. <sup>stal</sup>	John J. Landon <sup>stal</sup>	493	466
Mitchell,	Estella M. <sup>stal</sup>	Laurel Post #19 American Legion Home, Inc.	493	523
Messick,	Everett <sup>stal</sup>	Granville Messick <sup>stal</sup>	494	78
Morris,	Eugene Robert <sup>stal</sup>	Elmer L. Reichhold <sup>stal</sup>	494	190
McKay,	Edna M. <sup>stal</sup>	May Dorman <sup>stal</sup>	494	395
Mitchell,	Eva <sup>stal</sup>	State of Delaware	500	11
Mariners,	Edward A. <sup>stal</sup>	Almiron J. Benson <sup>stal</sup>	494	582
Merrick,	Ernest J. <sup>stal</sup>	Dr. Eugene J. Szatkowski <sup>stal</sup>	495	18
Marvel,	E. Reeves <sup>stal</sup>	Ridley Investment Co.	495	130
McKay,	Edna M. <sup>stal</sup>	Hester A. Stauffer	495	136
Morris,	Elyhonje J. <sup>stal</sup>	State of Del, Bd. of Game & Fish Comm.	495	250
Miller,	Cleland L. <sup>stal</sup>	Edward H. Glidden, Jr. <sup>stal</sup>	495	367
Masten,	Edith W. <sup>stal</sup>	Michael S. Kaszycki <sup>stal</sup>	495	518
McDonough,	Edna Grace <sup>stal</sup>	Carl B. Reichhold <sup>stal</sup>	495	585
Miller,	Esther L. <sup>stal</sup>	Morris W. Tucker <sup>stal</sup>	496	288
McLabe,	Ella <sup>stal</sup>	Del. Power & Light Co. <sup>stal</sup>	485	429
Murray,	Elsie <sup>stal</sup>	Eileen Jaeger	496	517
Marvel,	Edith M. <sup>stal</sup>	State of Delaware	500	65

GRANTOR	To	GRANTEE	Book	Page
McCabe,	Ella <sup>stat</sup>	State of Delaware	500	77
Morton,	Everett <sup>stat</sup>	State of Delaware	500	110
Morton,	Everett <sup>stat</sup>	State of Delaware	500	111
Mulholland,	Edward <sup>stat</sup>	State of Delaware	500	146
Murphy,	Edward <sup>stat</sup>	United States of America	496	272
Martin,	Elizabeth <sup>stat</sup>	Mildred H. Shipley	497	260
Martinelli,	Edward <sup>stat</sup>	Charles L. Fieck	497	422
Martinelli,	Edward <sup>stat</sup>	Echel O. Connor	497	424
Martinelli,	Edward <sup>stat</sup>	Charles L. Fieck	497	426
Mitchell,	Eva <sup>stat</sup>	Delaware Power & Light Co.	485	479
Melson,	Elizabeth <sup>stat</sup>	Delaware Power & Light Co.	485	484
Meloney,	Effie <sup>stat</sup>	Robert E. Short	497	499
Maruel,	Elizabeth <sup>stat</sup>	Timothy Hudson	498	145
Mosley,	Almira <sup>stat</sup>	Juanita McCray	498	267
McGuern,	Eleanor <sup>stat</sup>	The Vessels Co.	498	509
Murray,	Eleanor <sup>stat</sup>	First National Bank of Dayton	498	531
McGee,	Everett <sup>stat</sup>	State of Delaware	500	394
McDowell,	Evelyn <sup>stat</sup>	State of Delaware	500	447
Marvel,	E. Reeves <sup>stat</sup>	Leslie B. Roberts	499	157
Mullen,	Elizabeth <sup>stat</sup>	Del. Poultry Laboratories, Inc.	499	175
Moore,	Elva M. <sup>stat</sup>	Finford H. Moore	499	261
Marsh,	Ella M. <sup>stat</sup>	Mae S. Davis	499	422
Moore,	Erma <sup>stat</sup>	Del. Power & Light Co.	485	523
McGee,	Leeta <sup>stat</sup>	Clarence J. Passwaters	499	531
Murray,	Elwood <sup>stat</sup>	State of Delaware	500	518
Moore,	Eva <sup>stat</sup>	State of Delaware	500	526
Miller,	Eli <sup>stat</sup>	Clara A. Miller	501	137
Marvel,	Edna <sup>stat</sup>	Donald J. Hanson	501	203
Millman,	Edward <sup>stat</sup>	Everett L. Millman	501	243
Mumford,	Elva <sup>stat</sup>	John J. Williams	501	338
Moore,	Carl <sup>stat</sup>	James C. Bardsley	502	106
Millman,	Edward <sup>stat</sup>	William J. Austin	502	104
Melson,	Edith <sup>stat</sup>	Leonard L. Richins	502	271
Melson,	Edith <sup>stat</sup>	Carlisle H. Fox	502	222
Melson,	Edith <sup>stat</sup>	Charles D. Baker	502	328
McDowell,	Evelyn <sup>stat</sup>	State of Delaware	505	96
Matthews,	Edward <sup>stat</sup>	Leonard J. Matthews	503	118
Mitchell,	Everett <sup>stat</sup>	Mildred H. Shipley	503	129
Molloy,	Edmund <sup>stat</sup>	State of Delaware	505	108
Molloy,	Evelyn <sup>stat</sup>	State of Delaware	505	108

GRANTOR	To	GRANTEE	Book	Page
Macey,	Emily <sup>et al</sup>	State of Delaware	505	136
Miller,	Ernest W. <sup>et al</sup>	Delaware Power & Light Co. <sup>et al</sup>	485	564
Mitchell,	Edna A. <sup>et al</sup>	Paul L. Ross <sup>et al</sup>	504	180
Mitchell,	Edna A. <sup>et al</sup>	Ruth E. Wilkins <sup>et al</sup>	504	258
Mitchell,	Everett M. <sup>et al</sup>	Linwood S. Mitchell <sup>et al</sup>	504	351
Moore,	Emile <sup>et al</sup>	Marion W. Shockey, Jr. <sup>et al</sup>	504	398
Masten,	Edith W. <sup>et al</sup>	Karl J. Stahle, Jr. <sup>et al</sup>	504	501
Masten,	Edith W. <sup>et al</sup>	David Burton Webb, Jr. <sup>et al</sup>	504	503
Metzner,	Ermadine D. <sup>et al</sup>	Charles W. Hurley <sup>et al</sup>	506	33
Metzner,	Ermadine D. <sup>et al</sup>	Charles W. Hurley <sup>et al</sup>	506	35
Michelson,	Etha Wells <sup>et al</sup>	Del. Power & Light Co. <sup>et al</sup>	485	583
Masten,	Edith W. <sup>et al</sup>	Delaware Power & Light Co. <sup>et al</sup>	485	587
Michelson,	Etha W. <sup>et al</sup>	Delaware Power & Light Co. <sup>et al</sup>	485	596
Melson,	Edith C. <sup>et al</sup>	Harry L. Fisher <sup>et al</sup>	506	274
Meise,	Edward E. <sup>et al</sup>	Blanche Heide Rodgers <sup>et al</sup>	506	357
McLain,	Edward B. <sup>et al</sup>	Dr. Raymond J. Hornacki <sup>et al</sup>	506	421
McAnulla,	Edward J. <sup>et al</sup>	Theresa J. McAnulla <sup>et al</sup>	506	519
McFean,	Edna P. <sup>et al</sup>	John W. Parker <sup>et al</sup>	507	95
Merick,	Ella S. <sup>et al</sup>	State of Delaware <sup>et al</sup>	505	246
Martin,	Eugene L. <sup>et al</sup>	Marion P. LaCurta <sup>et al</sup>	507	422
Massey,	Etha Viola <sup>et al</sup>	Voyd Wellington Harmon <sup>et al</sup>	507	556
Merrill,	Earle A. <sup>et al</sup>	Richard J. Merrill <sup>et al</sup>	508	62
Melson,	Effie <sup>et al</sup>	Chester E. Walker <sup>et al</sup>	508	145
Murphy,	Ernest B. <sup>et al</sup>	Del. Power & Light Co. <sup>et al</sup>	510	46
Masten,	Edith W. <sup>et al</sup>	The Chesapeake Corporation <sup>et al</sup>	508	250
Morgan,	Emma Donovan <sup>et al</sup>	William C. Watson <sup>et al</sup>	508	317
Melson,	Effie <sup>et al</sup>	Charles E. Walker, Jr. <sup>et al</sup>	508	459
McKnatt,	Elsie <sup>et al</sup>	Percy D. Stevenson, <sup>et al</sup>	509	152
Muller,	Edward J. <sup>et al</sup>	H. Laurrell Timanus <sup>et al</sup>	509	517
Munus,	Elander <sup>et al</sup>	Norman Travis <sup>et al</sup>	511	24
Moore,	Edwin C. <sup>et al</sup>	Milton Service Incorporated <sup>et al</sup>	511	11
Moore,	Estella <sup>et al</sup>	Milton Service Incorporated <sup>et al</sup>	511	11
Moore,	Edwin C. <sup>et al</sup>	Grover C. Draper <sup>et al</sup>	511	190
Moore,	Estella <sup>et al</sup>	Grover C. Draper <sup>et al</sup>	511	190
McGee,	Elisha <sup>et al</sup>	Del. Power & Light Co. <sup>et al</sup>	510	82
Mitchell,	Estella M. <sup>et al</sup>	Preston J. Hudson <sup>et al</sup>	511	299
Mears,	Edith Rae <sup>et al</sup>	Vernon M. Ward <sup>et al</sup>	512	276
Morris,	Etha <sup>et al</sup>	Donald J. Booth <sup>et al</sup>	512	295
McGee,	Everett <sup>et al</sup>	State of Delaware <sup>et al</sup>	505	368
McGuinness,	Edward S. <sup>et al</sup>	Ellendale Corporation <sup>et al</sup>	513	221

GRANTOR	To	GRANTEE	Book	Page
Masten, Edith <sup>stat</sup>	W.	Clarence S. Townsend <sup>stat</sup>	514	9
Melson, Edith <sup>stat</sup>	P.	George R. Warren <sup>stat</sup>	514	31
McPhail, Elizabeth <sup>stat</sup>	W.	Bank of Delaware	514	93
Mitchell, Ethel <sup>stat</sup>		Nicholas Anthony Varrato, Jr. <sup>stat</sup>	514	82
Morris, Estella <sup>stat</sup>	M.	Nelson Wright, Jr. <sup>stat</sup>	514	274
Muller, Esther <sup>stat</sup>		David N. Sells <sup>stat</sup>	514	417
McCabe, Ethel <sup>stat</sup>		Irvin J. McCall <sup>stat</sup>	515	134
Murray, Elmer S. Jr. <sup>stat</sup>		Clifton H. Murray <sup>stat</sup>	515	141
Meinster, Edith <sup>stat</sup>	E. Hill	Robert E. Roberts, <sup>stat</sup>	516	40
Marvel, Edith <sup>stat</sup>	M.	James L. Marvel <sup>stat</sup>	516	415
Mitchell, Ethel <sup>stat</sup>		Collins & Ryan, Incorporated	516	539
Maddock, Elizabeth <sup>stat</sup>	J.	W. Elwood Chipman <sup>stat</sup>	517	589
Mitchell, Elizabeth <sup>stat</sup>	J.	Henry Alfred Strat <sup>stat</sup>	519	65
Morris, Eliza <sup>stat</sup>		John W. Morris <sup>stat</sup>	519	328
McPhail, Elizabeth <sup>stat</sup>	W.	William Carl Phillips <sup>stat</sup>	519	336
Miller, Ella <sup>stat</sup>	E.	Barney Lofland <sup>stat</sup>	519	455
Martin, E. William <sup>stat</sup>		Henry D. Sipple <sup>stat</sup>	519	508
McCabe, Ella <sup>stat</sup>		State of Delaware	520	5
McCabe, Emma <sup>stat</sup>	A.	State of Delaware	520	20
Murray, Edwin <sup>stat</sup>	O.	State of Delaware	520	30
McCabe, Emma <sup>stat</sup>	A.	State of Delaware	520	70
McCabe, Ella <sup>stat</sup>		State of Delaware	520	76
Murray, Edna <sup>stat</sup>		State of Delaware	520	116
Murray, Edna <sup>stat</sup>		State of Delaware	520	117
Mitchell, Ethel <sup>stat</sup>		State of Delaware	520	153
Mitchell, Ethel <sup>stat</sup>		State of Delaware	520	154
Malkitans, Elsie <sup>stat</sup>	M.	State of Delaware	520	234
MacKens, Ethel <sup>stat</sup>		State of Delaware	520	485
Mitchell, Ethel <sup>stat</sup>		William C. Parkhurst <sup>stat</sup>	521	447
MacSorley, Eleanor <sup>stat</sup>	B.	Robert J. Taylor <sup>stat</sup>	521	464
Macey, Emily <sup>stat</sup>	A.	John Linden Ege <sup>stat</sup>	521	538
Merrett, Elizabeth <sup>stat</sup>	A.	State of Delaware	520	348
Mihaluk, Ekhalia <sup>stat</sup>	L.	State of Delaware	520	373
Miller, Elmer <sup>stat</sup>	S.	State of Delaware	520	588
Miller, Elmer <sup>stat</sup>		State of Delaware	520	589
Miller, Elmer <sup>stat</sup>	S.	State of Delaware	525	8
Masten, Edith <sup>stat</sup>	W.	Judith C. Stahr <sup>stat</sup>	523	224
Murray, Edwin <sup>stat</sup>	O.	Del. Power & Light Co. <sup>stat</sup>	510	205
Mulligan, Emerson <sup>stat</sup>	E.	Issac P. Smith <sup>stat</sup>	523	246
Marshall, Edwin <sup>stat</sup>	C.	Estate of Catherine M. Thompson	523	336



GRANTOR	To	GRANTEE	Book	Page
Marshall,	Ethel <sup>et al</sup> M.	Estate of Catherine M. Thompson	523	336
Marion,	Edna M.	Grover E. Cannon	523	344
Mitchell,	Ethel <sup>et al</sup>	William C. Parkhurst	523	348
Melson,	Eva <sup>et al</sup> J.	Clyde J. Duigley	523	430
McAfee,	Everett <sup>et al</sup> O.	William M. Howlett	523	486
Marvel,	Eva <sup>et al</sup> R.	Joseph H. Emory	523	527
Mitchell,	Edith <sup>et al</sup> E.	Neal Mumford	523	534
Masten,	Edith <sup>et al</sup> W.	Somerset Lumber Company	524	136
Masten,	Edith <sup>et al</sup> W.	Somerset Lumber Company	524	139
Morris,	Edgar <sup>et al</sup>	State of Delaware	525	131
Murray,	Elizabeth <sup>et al</sup> A.	Hester W. Franklin	524	190
Marvel,	Edward <sup>et al</sup> J.	Del. Power & Light Co.	510	275
McCabe,	Eva Mae <sup>et al</sup>	Del. Power & Light Co.	510	286
Meinster,	Edith <sup>et al</sup> Hill	Helen K. Hill	524	399
Meinster,	Edith <sup>et al</sup> Hill	Helen K. Hill	524	403
Meinster,	Edith <sup>et al</sup> Hill	Helen K. Hill	524	410
Meinster,	Edith <sup>et al</sup> Hill	Helen K. Hill	524	420
Melson,	Edith <sup>et al</sup> P.	James Eugene Plummer	524	586
Morris,	Oliva <sup>et al</sup> C.	Ralph C. Morris	526	80
Marvel,	Elizabeth <sup>et al</sup> B.	William J. Simmons	526	84
Morris,	Emma <sup>et al</sup> A.	State of Delaware	525	419
McAfee,	Edwin <sup>et al</sup> J.	Jackie Hickman	526	344
Melson,	Effie <sup>et al</sup> J.	Marie Flowers, et al	526	424
Mulder,	Ernest <sup>et al</sup> W.	Ruth Wilkins	527	22
Marvel,	Eva <sup>et al</sup> R.	Grace E. Konopka	527	80
Murray,	Elizabeth <sup>et al</sup> A.	Donald L. Evans	527	164
Melson,	Effie <sup>et al</sup>	Frank K. Richards	527	419
Macklin,	Ethel <sup>et al</sup>	Charles E. Macklin	527	434
McCabe,	Ella <sup>et al</sup>	Del. Power & Light Co.	510	338
McCabe,	Ella <sup>et al</sup>	Del. Power & Light Co.	510	340
Masten,	Elisha <sup>et al</sup>	Donald Masten	528	113
McCabe,	Edward <sup>et al</sup> H.	Martha E. Wyatt	528	181
Messick,	Edgar <sup>et al</sup> W.	Bayard W. Messick	528	326
Moore,	Eugene <sup>et al</sup> J.	Margaret Denning	528	364
Moore,	Edwin <sup>et al</sup> E.	George B. Betty	528	480
Murray,	Elbridge <sup>et al</sup> R.			
L & M Distributors		L & M Distributors, Inc.	528	521
Murray,	Elsie <sup>et al</sup> E.	L & M Distributors, Inc.	528	521
Marvel,	Elmer <sup>et al</sup> J.	Indian River Lumber Co.	528	542
Morris,	Edna <sup>et al</sup> R.	Elisha A. Steele	529	433

GRANTOR	To	GRANTEE	Book	Page
Melson,	Elwood J.	Mary C. O'Hara	530	329
Marvel,	Eldridge <sup>etal</sup>	Eva C. Derrickson	530	531
Moser,	Eugene B. <sup>etal</sup>	Rueh Wilkins	532	57
McSee,	Edwin J. <sup>etal</sup>	Norman S. Hudson	532	202
Major,	Elizabeth J. <sup>etal</sup>	Henry G. Whitlock	532	550
Major,	Elizabeth J. <sup>etal</sup>	Bay Vista, Inc.	532	554
Madal,	Emma M. <sup>etal</sup>	Delaware Power & Light Co. <sup>etal</sup>	510	417
Marvel,	Elmer, <sup>etal</sup>	Delaware Power & Light Co., <sup>etal</sup>	510	423
Melvin,	E. Myrtle	State of Delaware	525	525
Morris	Edward C.	Francis E. Morris	533	432
McFalls,	Estelle <sup>etal</sup>	Alma M. Lewis	534	360
Mitchell,	Carl W. <sup>etal</sup>	Alma M. Hickman	534	380
Mitchell,	Carl W. <sup>etal</sup>	Alvin E. Hickman	534	383
Moore,	Elizabeth M. <sup>etal</sup>	Paul R. Webb	534	400
Mumford,	Elizabeth Mae <sup>etal</sup>	George Walter Mumford	534	496
McFalls,	Estelle <sup>etal</sup>	Nester D. Marvel, Sr.	534	509
Masten,	Edith W. <sup>etal</sup>	David B. Webb, Jr.	535	29
McCabe	Emory J. <sup>etal</sup>	Olive M. Ringler	535	65
Marsh,	Ella J. <sup>etal</sup>	John E. Bollen, <sup>etal</sup>	535	131
Meskill	Edmund J. <sup>etal</sup>	Warren W. Efinger, Jr.	535	293
Mitchell	Ethel <sup>etal</sup>	Del Power & Light Co., <sup>etal</sup>	510	456
Morris,	Elmer Leon <sup>etal</sup>	Curtis Burton	535	313
Morris,	Eliza C. <sup>etal</sup>	Del. Power & Light Co., <sup>etal</sup>	510	470
Morris,	Estella <sup>etal</sup>	Del. Power & Light Co., <sup>etal</sup>	510	470
Morris,	Eliza C. <sup>etal</sup>	Rose Boone, <sup>etal</sup>	536	312
Morris,	Eliza C. <sup>etal</sup>	Lawrence Young, <sup>etal</sup>	536	314
Mitchell	Edith E. <sup>etal</sup>	Orville C. Giddin, <sup>etal</sup>	536	351
Maddox,	Elizabeth R. <sup>etal</sup>	John Turner West	536	404
Mitchell,	Estella, <sup>etal</sup>	State of Delaware	525	590
Melson,	Edith P. <sup>etal</sup>	Alfred J. Tindle	537	39
Marsh,	Elizabeth M. <sup>etal</sup>	Clyde Betts, <sup>etal</sup>	537	265
Mella	Ernest J. Jr. <sup>etal</sup>	Clyde Betts, <sup>etal</sup>	537	265
Murray,	Edward J. <sup>etal</sup>	Selbyville Poultry Co. Inc.	537	299
Murray,	Ella M. <sup>etal</sup>	Selbyville Poultry Co. Inc.	537	299
Marvel	Ethel M. <sup>etal</sup>	Ella M. Stoll, <sup>etal</sup>	537	425
McComick	Edwin W. <sup>etal</sup>	Mrs. Eugenia J. Moore	537	496
Morris	Eva M. <sup>etal</sup>	LeRoy Helm, <sup>etal</sup>	538	37
Mullin	Eleanor Ann <sup>etal</sup>	Arvey W. Owens, <sup>etal</sup>	538	120
Marine,	Elmer, Jr. <sup>etal</sup>	William S. Minton	538	586
Marone,	Elizabeth A. <sup>etal</sup>	William S. Minton	538	586

GRANTOR	To	GRANTEE	Book	Page
Morris, Moore	Eva M. Edward E.	American Oil Company agreement eliminating a certain restriction in a Deed of two lots nos. 2 and 3 in subdivision known as Le Cates Park	539	96 122
Martin, Moore	Elsie E. Eva, et al	James R. Martin, Jr Virginia S. Nichols	539	174 245
McSwaine, Melson	Carl A. Effie V.	Indian Mission Church Delaware Power Light Co.	539	388 510 524
Macey, McCabe	Emily A. Edward B.	Louis Francis J. Richards	540	42 296
Marvel, Marvel	Edith M. Edith M.	State of Delaware State of Delaware	531	81 82
Mitchell, Makowski	Estella M. Ernest J.	State of Delaware David William, Jr	531	130 541 142
Melson, Metz	Effie V. Edward A.	Harold J. Snyder Willard Edward Metz	541	162 371
Miller, Morris	Elizabeth Holt Estella May	Harold A. Grosh John Clark, Jr	541	537 542 214
McCabe, Marine	Elta P. Ervin M.	Dorothy M. Skinner Mildred H. Shupley	542	242 584
Marine, McSwain	Elmer L. Edith C.	Mildred H. Shupley Laurietta M. Nichols	542	584 543 133
Murray, Mitchell	Leonor J. Estella M.	Virginia P. Archino Raymond Greer	543	229 316
Morris, Mezick	Edna M. Ella S, et al	Edleb Paynter Trustees of Mariners Bethel Methodist Church	543	464 544 75
Moore, Mitchell	Eva M. Elizabeth S.	James E. Murray Samuel L. Paynter	544	147 290
Masten, Martin	Edith W. Ethel, et al	Buddy Joe Hardin Harry J. Blades	544	389 561
Chinnick, Melson	Elizabeth C. Eva S.	John A. Moore, Jr Clifford E. Johnson, Jr	545	68 392
Messick, Melson	Evelyn Ann Eva S.	Robert J. Collins Milan J. West, et al	545	465 546 139
Mitchell, Moore	Ethel, et al Edwin E.	Del. Power & Light Co. et al James Kingomull	518	4 546 550
Masten, McCabe	Edith W. Edna	State of Delaware Glenn W. McCabe	531	403 547 213
Moffett, Metzner	Edgar O. Ernadine O.	Marvin J. Stumpe Donald A. Mowrey	547	235 396

GRANTOR	To	GRANTEE	Book	Page
Moore	Elizabeth M. <sup>stat</sup>	Delaware Power & Light Co. <sup>stat</sup>	518	25
Nelson	Elizabeth L. <sup>stat</sup>	Delaware Power & Light Co. <sup>stat</sup>	518	30
Norris	Edna May <sup>stat</sup>	Albert R. Johnson <sup>stat</sup>	548	104
Miller	Elmer <sup>stat</sup>	William J. Passwaters <sup>stat</sup>	548	146
Martin	Elizabeth H. <sup>stat</sup>	John M. Saulsbury <sup>stat</sup>	548	422
Nusser	Ethel B. <sup>stat</sup>	Philip W. Howard <sup>stat</sup>	548	549
Marvel	Emily A. <sup>stat</sup>	Clifford Selman Drugg <sup>stat</sup>	549	109
Mastrocola	Edith M. <sup>stat</sup>	State of Delaware <sup>stat</sup>	550	86
Massey	Etha E. <sup>stat</sup>	State of Delaware <sup>stat</sup>	550	148
Miller	Elizabeth N. <sup>stat</sup>	State of Delaware <sup>stat</sup>	550	153
Norris	ella M. <sup>stat</sup>	Guth E. Wilkins <sup>stat</sup>	551	230
McKee	Edith L. <sup>stat</sup>	Wayne R. McKee <sup>stat</sup>	551	477
Masten	Edith W. <sup>stat</sup>	Kenneth D. Walton <sup>stat</sup>	551	544
Marvel	Edith M. <sup>stat</sup>	Charles C. Marvel <sup>stat</sup>	552	175
Miller	Ethel <sup>stat</sup>	Paul J. Latka <sup>stat</sup>	552	447
Meyers	Elizabeth D. <sup>stat</sup>	Robert Calverly Broom <sup>stat</sup>	552	507
Moore	Elizabeth R. <sup>stat</sup>	William H. Bowden <sup>stat</sup>	553	45
McCarthy	Estelle Blanche <sup>stat</sup>	Everett H. Cosbey <sup>stat</sup>	553	84
Macklin	Eleanor <sup>stat</sup>	Henry A. Houston <sup>stat</sup>	553	148
Mitchell	Ethel <sup>stat</sup>	Robert W. Funnell <sup>stat</sup>	553	277
Millman	Eduard Preston <sup>stat</sup>	Margaret Dunning <sup>stat</sup>	553	386
Middleton	Elizabeth <sup>stat</sup>	Novell W. Taylor <sup>stat</sup>	553	440
Massey	Etha E. <sup>stat</sup>	James Nelson Craft <sup>stat</sup>	553	581
Marvel	Edith M. <sup>stat</sup>	State of Delaware <sup>stat</sup>	550	274
Marvel	Elwood C. <sup>stat</sup>	State of Delaware <sup>stat</sup>	550	275
Messick	Everett Harrison <sup>stat</sup>	State of Delaware <sup>stat</sup>	550	336
Messick	Everett Harrison <sup>stat</sup>	State of Delaware <sup>stat</sup>	550	337
Messick	Claine D. <sup>stat</sup>	State of Delaware <sup>stat</sup>	550	336
Messick	Claine D. <sup>stat</sup>	State of Delaware <sup>stat</sup>	550	337
Moffett	Edgar A. <sup>stat</sup>	State of Delaware <sup>stat</sup>	550	421
Messick	Evelyn L. <sup>stat</sup>	State of Delaware <sup>stat</sup>	550	437
Mitchell	Estella M. <sup>stat</sup>	State of Delaware <sup>stat</sup>	550	482
Norris	Estella <sup>stat</sup>	Delaware Power & Light Co. <sup>stat</sup>	518	175
Nelson	Eddie J. <sup>stat</sup>	Eugene O. Zweigler <sup>stat</sup>	554	243
Mitchell	Ethel <sup>stat</sup>	Robert W. Funnell <sup>stat</sup>	554	369
Mitchell	Ethel <sup>stat</sup>	Ida M. Laeurtz <sup>stat</sup>	554	373
Mariner	Emily Ann <sup>stat</sup>	Andrew J. Rast <sup>stat</sup>	554	548
Masten	Edith W. <sup>stat</sup>	Urias Graham <sup>stat</sup>	554	663
Mastrocola	Edith M. <sup>stat</sup>	Delaware Power & Light Co. <sup>stat</sup>	518	189
Murray	Edwin O. <sup>stat</sup>	Gene A. Murray <sup>stat</sup>	555	170

GRANTOR	To	GRANTEE	Book	Page
Murray, Edwin <sup>stus</sup>		Edwin O. Murray, jr. <sup>stus</sup>	555	172
Masten, Edith <sup>stus</sup>		Gene C. Hornel, <sup>stus</sup>	555	409
Melson, Eva <sup>stus</sup>		Todd D. Hockman <sup>stus</sup>	555	676
Masten, Edith <sup>stus</sup>		Clarence S. Townsend <sup>stus</sup>	556	43
Morris, Eva M. <sup>stus</sup>		Charles M. Coursey <sup>stus</sup>	556	320
Melson, Eva <sup>stus</sup>		Robert J. Stevens <sup>stus</sup>	556	376
Murray, Ethel <sup>stus</sup>		Lewis H. Collins <sup>stus</sup>	556	419
Mastrocola, Edith M. <sup>stus</sup>		Del. Power & Light Co. <sup>stus</sup>	578	232
Mitchell, Ethel <sup>stus</sup>		Ronald C. Bloodworth <sup>stus</sup>	557	75
Moore, Edwin C. <sup>stus</sup>		Firschel B. Moore <sup>stus</sup>	557	226
Masten, Edith <sup>stus</sup>		Edgar L. Cathell <sup>stus</sup>	557	486
Mills, Elwood Rodman <sup>stus</sup>		Lloyd E. Mills <sup>stus</sup>	557	622
Mills, Elwood Rodman <sup>stus</sup>		Miles Elwood Mills <sup>stus</sup>	559	92
McKee, Edith <sup>stus</sup>		Warren C. Newton <sup>stus</sup>	559	132
Murphy, Etta <sup>stus</sup>		George J. Gordy <sup>stus</sup>	560	326
McSadden, Elizabeth <sup>stus</sup>		George A. Bramhall <sup>stus</sup>	560	364
Noseley, Emma <sup>stus</sup>		Methodist M. Zion A. M. Church <sup>stus</sup>	560	483
Murdock, Elizabeth M. <sup>stus</sup>		Marian P. Bryan <sup>stus</sup>	560	528
Melson, Eva <sup>stus</sup>		Frederick N. Willard <sup>stus</sup>	560	559
McDowell, Elizabeth <sup>stus</sup>		William J. McDowell <sup>stus</sup>	560	654
Mitchell, Elizabeth <sup>stus</sup>		John R. Lawton <sup>stus</sup>	561	135
Morris, Evelyn J. <sup>stus</sup>		June Elliott <sup>stus</sup>	561	154
Marshall, Edwin C. <sup>stus</sup>		John A. Craig, <sup>stus</sup>	561	220
Marshall, Ethel M. <sup>stus</sup>		John A. Craig, <sup>stus</sup>	561	220
McGinnis, Edith H. <sup>stus</sup>		Edwin C. Ryan <sup>stus</sup>	561	316
Moore, Everett <sup>stus</sup>		Ruth E. Wilkins <sup>stus</sup>	561	395
Murray, Elwood W. <sup>stus</sup>		Walter H. Carey <sup>stus</sup>	562	143
Morris, Edward C. <sup>stus</sup>		Lynwood J. Kelley Jr. <sup>stus</sup>	562	292
Morris, Edgar D. <sup>stus</sup>		Armand J. Arsenault <sup>stus</sup>	562	377
Moore, Alexo Jussaint <sup>stus</sup>		Charles B. Johnson Jr. <sup>stus</sup>	562	449
Morgan, Ethel <sup>stus</sup>		State of Delaware <sup>stus</sup>	558	133
Mazza, Edward <sup>stus</sup>		Rachel H. Shewey <sup>stus</sup>	562	664
Moore, Edna <sup>stus</sup>		Thomas Rudolph Hastings <sup>stus</sup>	563	505
Mearis, Edith <sup>stus</sup>		Byron S. Craig, <sup>stus</sup>	563	532
Morgan, Ethel <sup>stus</sup>		Margaret M. Wilson <sup>stus</sup>	564	93
Massey, Ethel <sup>stus</sup>		Clarence M. Massey Jr. <sup>stus</sup>	564	119
Mauld, Earl <sup>stus</sup>		Howard N. Mauld <sup>stus</sup>	564	328
Moore, Eugene J. <sup>stus</sup>		Robert W. Jummell <sup>stus</sup>	564	545
Moore & Shockey, Elsie <sup>stus</sup>		Bernie George, <sup>stus</sup>	564	633

GRANTOR	To	GRANTEE	Book	Page
Melson, Effie <sup>etal</sup>		Harold J. Snyder <sup>etal</sup>	565	270
Meredith, Elizabeth <sup>etal</sup>		Rueh J. Jester <sup>etal</sup>	565	276
Masten, Edith W. <sup>etal</sup>		Robert J. Kohn <sup>etal</sup>	565	296
Marshall, Earl B. <sup>etal</sup>		James M. Gardner <sup>etal</sup>	565	430
Miller, Eli <sup>etal</sup>		Drum Miller <sup>etal</sup>	565	481
Moffett, Edgar A. <sup>etal</sup>		Marvin S. Stumbo <sup>etal</sup>	566	148
Marsh, Ella <sup>etal</sup>		Francis H. Bennett <sup>etal</sup>	566	354
Mitchell, Edith <sup>etal</sup>		William S. Shockey <sup>etal</sup>	566	408
Morris, Edna M. <sup>etal</sup>		John R. Burtan <sup>etal</sup>	566	646
Marble, Erna J. <sup>etal</sup>		John A. Lolo <sup>etal</sup>	566	672
Morgan, Elizabeth B. <sup>etal</sup>		Robert H. Daniels <sup>etal</sup>	566	686
McCord, Earl <sup>etal</sup>		North Shore Development, Inc. <sup>etal</sup>	567	253
Mears, Edith R. <sup>etal</sup>		Margaret Dunning <sup>etal</sup>	567	280
Mann, Edna L. <sup>etal</sup>		Matthew Williams <sup>etal</sup>	568	227
Melson, Eva <sup>etal</sup>		Perry S. Jefferson <sup>etal</sup>	568	622
Mariner, Eschol <sup>etal</sup>		Clarence R. Girvan <sup>etal</sup>	568	631
Mariner, Effie <sup>etal</sup>		Clarence D. Girvan <sup>etal</sup>	568	631
Macblin, Ernest C. <sup>etal</sup>		William J. Deputy <sup>etal</sup>	569	363
McPhail, Elizabeth <sup>etal</sup>		Robert N. Krippatus <sup>etal</sup>	569	579
Mitchell, Ethel <sup>etal</sup>		Commissioners of Millsboro <sup>etal</sup>	571	358
Mitchell, Estella <sup>etal</sup>		Commissioners of Millsboro <sup>etal</sup>	571	264
Melson, Eva S. <sup>etal</sup>		Harry L. Fisher <sup>etal</sup>	571	492
Moore, Edna M. <sup>etal</sup>		Commissioners of Millsboro <sup>etal</sup>	571	449
McCabe, Alta P. <sup>etal</sup>		Vaughn C. Thomas <sup>etal</sup>	571	684
Metz, Edward A. <sup>etal</sup>		State of Delaware <sup>etal</sup>	558	214
Mitchell, Ethel <sup>etal</sup>		Robert W. Summell <sup>etal</sup>	572	179
Mitchell, Ethel <sup>etal</sup>		Bowland S. Mitchell <sup>etal</sup>	572	191
Mitchell, Ethel <sup>etal</sup>		Bowland S. Mitchell <sup>etal</sup>	572	193
Miller, Edna <sup>etal</sup>		John Mercadante <sup>etal</sup>	572	253
Mitchell, Ethel <sup>etal</sup>		Ronald W. James <sup>etal</sup>	572	375
Morris, Eva M. <sup>etal</sup>		Paris V. Sterrett <sup>etal</sup>	572	488
Massie, Etha <sup>etal</sup>		Earl A. Melvin <sup>etal</sup>	572	586
Murray, Elwood <sup>etal</sup>		Charles B. Fisher <sup>etal</sup>	573	8
McCabe, Everett <sup>etal</sup>		Richard H. McCabe <sup>etal</sup>	573	22
Metz, Edward J. <sup>etal</sup>		Delaware Power & Light Co. <sup>etal</sup>	573	461
Mossey, Etha <sup>etal</sup>		Warren Harding Grant <sup>etal</sup>	573	117
Morgan, C. <sup>etal</sup>		Mayor & Council of Laurel <sup>etal</sup>	573	225
Marvel, Elsie M. <sup>etal</sup>		Milton P. Osgo <sup>etal</sup>	573	471
Maruel, Elsie M. <sup>etal</sup>		Bryth E. Wilkins <sup>etal</sup>	573	473
Messick, Everett <sup>etal</sup>		Phillip Emory Messick <sup>etal</sup>	573	596

GRANTOR	To	GRANTEE	Book	Page
McDowell	Elizabeth <sup>stat</sup>	Paul R. Webb <sup>stat</sup>	574	515
McCabe	Everett S. <sup>stat</sup>	Edward Lee McCabe <sup>stat</sup>	574	696
Morris	Edna <sup>stat</sup>	William A. Joseph <sup>stat</sup>	575	85
Masten	Electa <sup>stat</sup>	Samuel L. Benton <sup>stat</sup>	575	249
Mitchell	Edith <sup>stat</sup>	Thomas Ray Jones <sup>stat</sup>	575	420
Maruel	Ella R. <sup>stat</sup>	John A. Moore, Jr. <sup>stat</sup>	575	472
Mick	Elizabeth J. <sup>stat</sup>	John F. Caskens, Jr. <sup>stat</sup>	576	279
Merick	Ella Stokes <sup>stat</sup>	Albert L. Sedgwick, Jr. <sup>stat</sup>	576	338
Melvin	Eugene E. <sup>stat</sup>	Margaret Dunning <sup>stat</sup>	576	486
Melvin	Earl A. <sup>stat</sup>	J. Fulton Bradley <sup>stat</sup>	576	669
Maser	Evelyn M. <sup>stat</sup>	J. Fulton Bradley <sup>stat</sup>	576	669
Murray	Elbridge B. <sup>stat</sup>			
1/2a Sedre Sales		Margaret Dunning <sup>stat</sup>	577	200
Murray	Elbridge B. <sup>stat</sup>			
1/2a Sedre Sales		Margaret Dunning <sup>stat</sup>	577	207
Murray	Elsie E. <sup>stat</sup>	Margaret Dunning <sup>stat</sup>	577	207
Maruel	Everett A. <sup>stat</sup>	Margaret Dunning <sup>stat</sup>	577	311
Moore	Elizabeth M. <sup>stat</sup>	Arthur H. Murphy <sup>stat</sup>	577	453
Munson	Elizabeth H. <sup>stat</sup>	Robert S. Carter <sup>stat</sup>	577	517
McCabe	Emma R. <sup>stat</sup>	Del Power & Light Co. <sup>stat</sup>	578	557
Masten	Edith W. <sup>stat</sup>	Gene C. Horner <sup>stat</sup>	578	608
Maruel	Elwood C. <sup>stat</sup>	Elwood C. Maruel, Jr. <sup>stat</sup>	578	692
Mary	Ernest N. <sup>stat</sup>	Rucile E. d. P. Flint <sup>stat</sup>	579	191
Mitchell	Ethel <sup>stat</sup>	State of Delaware <sup>stat</sup>	558	399
Mitchell	Ethel <sup>stat</sup>	State of Delaware <sup>stat</sup>	558	400
McCabe	Emma R. <sup>stat</sup>	State of Delaware <sup>stat</sup>	558	411
Miller	Ernest W. <sup>stat</sup>	Joseph A. Matthews, Jr. <sup>stat</sup>	579	365
Miller	Ernest W. <sup>stat</sup>	Richard L. Matthews <sup>stat</sup>	579	307
Montague	Edward J. <sup>stat</sup>	Robert L. Lawson <sup>stat</sup>	580	48
McCabe	Elizabeth P. <sup>stat</sup>	Delaware Power & Light Co. <sup>stat</sup>	578	607
Morris	Ella C. <sup>stat</sup>	State of Delaware <sup>stat</sup>	558	527
Morris	Ella C. <sup>stat</sup>	State of Delaware <sup>stat</sup>	558	528
Mumford	Edward D. <sup>stat</sup>	State of Delaware <sup>stat</sup>	558	557
Morris	Earl <sup>stat</sup>	Robert W. Sumner <sup>stat</sup>	580	431
Moore	Edwin C. <sup>stat</sup>	Charles E. Moore <sup>stat</sup>	580	477
Mossey	Ella <sup>stat</sup>	Paul V. Mulrine <sup>stat</sup>	580	690
Murray	Eleanor <sup>stat</sup>	Agcar. Max Drummer <sup>stat</sup>	581	20
Mitchell	Ethel <sup>stat</sup>	The Commission of Millers <sup>stat</sup>	581	137
Martin	Elizabeth <sup>stat</sup>	Earl L. Vander <sup>stat</sup>	581	186
Melton	Eva <sup>stat</sup>	Delaware Power & Light Co. <sup>stat</sup>	578	643

GRANTOR	To	GRANTEE	Book	Page
Murray	<sup>stat</sup> E. M. M.	Mary Dawson	582	19
Moss	<sup>stat</sup> Edward C.	Charles R. Donaway	582	463
Muller	<sup>stat</sup> Esther	State of Delaware	570	48
Master	<sup>stat</sup> Edith W.	Glattfelder Pulpwood Co.	583	237
Nelson	<sup>stat</sup> Eva	Lee R. Hill	583	287
Nelson	<sup>stat</sup> Eva	Robert J. Owens	583	289
Nelson	<sup>stat</sup> Eva	Malch Investment Corp Inc	583	582
Nassey	<sup>stat</sup> Elmira M.	Charles E. Linwood Parrott	583	650
Nelson	<sup>stat</sup> Ernest A. Jr.	State of Delaware	570	362
Montell	<sup>stat</sup> Edgar W.	Delaware Power Light Co.	518	667
Maull	<sup>stat</sup> Edgar	State of Delaware	570	395
McCabe	<sup>stat</sup> Edward H.	State of Delaware	570	431
Madigan	<sup>stat</sup> Emmett P.	Muller & Minogue Construction Co. Inc.	584	272
Madigan	<sup>stat</sup> Elizabeth F.	Muller & Minogue Construction Co. Inc.	584	272
Murray	<sup>stat</sup> Edwin	State of Delaware	570	493
McCork	<sup>stat</sup> Estelle S.	Edwina E. Rayton	584	398
Maloney	<sup>stat</sup> Elsie H.	William O. Zerbe	584	587
Millman	<sup>stat</sup> Edward	Harold C. Millman	584	653
Messick	<sup>stat</sup> Edgar W.	Frank Snyder		
		Frank & S. Development Co.	585	29
Morris	<sup>stat</sup> Eliza C.	Ruth E. Wilkins	585	367
Nickels	<sup>stat</sup> Elizabeth	Myron H. Vent	585	345
Marvel	<sup>stat</sup> E. Reeves	Richard S. Figg	585	672
Mitchell	<sup>stat</sup> Ethel	Diamond State Lumber Co.	576	69
Morris	<sup>stat</sup> Etta	Florence D. Hughes	586	289
Marvel	<sup>stat</sup> E. Reeves	St. Stephens Methodist Church	586	377
Mefflin	<sup>stat</sup> Edith	Theo. Burton Jr. & Co.	586	765
Milson	<sup>stat</sup> Eva	Harlan Page Nelson	587	178
Marvel	<sup>stat</sup> E. Reeves	Bonsall and Banks Inc	587	342
Murray	<sup>stat</sup> Edna	James Beebe Jr.	587	411
Morris	<sup>stat</sup> Eleanor J.	Robert M. Herbert	588	224
McCabe	<sup>stat</sup> Emma R.	Delaware Power Light Co.	522	77
Murray	<sup>stat</sup> Edwin O. Jr.	Delaware Power Light Co.	522	90
Maribel	<sup>stat</sup> Etta Julia	Anna P. Tucker	588	645
Moffett	<sup>stat</sup> Edgar	William H. R. de Rooy	589	42
Mick	<sup>stat</sup> Elizabeth F.	Anna W. Higman	589	91
Marks	<sup>stat</sup> Erwin			
no Cromwell Investment & Mfg Co		Bramble Canning Corp.	589	391
Marks	<sup>stat</sup> Erwin			
no Cromwell Investment & Mfg Co		Bramble Canning Corp.	589	395



GRANTOR	To	GRANTEE	Book	Page
Marks	Erven			
Joe Cromwell Investment & Mfg. Co.		National City Bank of Baltimore	589	402
Murray	Edna	Thomas L. Johnson	589	569
Murray	Edna Mae	Frank G. Bowden	589	617
Makowski	Ernest J. Jr.	William G. Stoops, Jr.	590	568
Mullman	Eugene R.	Marian P. Bryan	591	584
McCallie	Elta P.	Hance J. Pepper	591	634
McCallie	Elta P.	Thomas C. Darville	591	698
Mullin	Edith	Walker L. Mullin	592	251
Mcker	Esther A.	George D. Webster	592	362
Nelson	Ethel L.	Norman E. Lankford	593	81
Murray	Ethel M.	J. B. Mae Gregor	593	205
Merritt	Carl A.	Nancy N. Gude	593	364
Murray	Elisa Beatrice	Ruth E. Wilkins	594	175
Matthews	Elizabeth B.	Myrl D. Powell	594	401
Moore	Edurn P.	Charles Kuhlman Marine	594	459
Moore	Eva P.	Charles Kuhlman Marine	594	459
Murray	Elbridge B.	James P. Robinson, III	594	643
Mitchell	Ethel	Howard W. Hudson	594	661
Murphy	Etta M.	Gerald E. Williamson	594	696
Malone	Eugene J.	Came Keys, Inc.	595	663
Ma Gee	Elizabeth	Marion C. Stude	597	97
Megel	Elizabeth	Delaware Power & Light Co.	522	201
Mc Gee	E. Jennings	State of Delaware	570	655
Murray	Elmer M.	Charles B. Donaway	597	169
Mills	Elijah E.	James Kelley	597	431
Marvel	Elmer L.	Hans Mathiasen	597	609
Morrow	Evelyn J.	Marian W. Dashiell	597	655
Moore	Eleri Jossaint	State of Delaware	609	195
Massey	Elmira M.	John C. Massey	598	346
Miller	Esther J.	Henry Miller	598	426
Millman	Edward	Harold C. Millman	598	502
Millman	Edward	United States of America	598	619
Morris	Eva M.	State of Delaware	609	249
Murphy	Edward L.	Rosale M. Murphy	599	229
Murphy	Edward L.	Henry Norman Nicklas	599	531
Martin	Elsie E.	James R. Martin	599	589
Messick	Elizabeth M.	Eddie S. Currie	599	691
Marvel	Elizabeth	Marjorie M. McBride	600	501
Marvel	Edna	Marjorie M. McBride	600	501

GRANTOR	To	GRANTEE	Book	Page
Masten	Edith <sup>et al</sup> W.	Buddy Joe Hardin <sup>et al</sup>	601	64
Mitchell	Estella <sup>et al</sup> J.	J. Reese White Jr	601	175
Millman	Edward <sup>et al</sup> P.	Ernoch P. Millman <sup>et al</sup>	601	260
MacSwraith	Ernest <sup>et al</sup>	Robert H. Taylor <sup>et al</sup>	601	343
Maloney	Elsie <sup>et al</sup> H.	Irwin W. Boulers Jr	601	369
Melvin	Edward <sup>et al</sup> H.	O'Neal Brothers Inc	601	659
Nicklo	Elizabeth <sup>et al</sup> P.	Robert E. Nip <sup>et al</sup>	602	91
Moose	Ernest <sup>et al</sup> E.	Stella E. Moose <sup>et al</sup>	602	200
Mitchell	Edith <sup>et al</sup> E.	Harley L. Dukes <sup>et al</sup>	602	265
McGee	Edna <sup>et al</sup>	State of Delaware	609	451
Macintire	E. Gould <sup>et al</sup>	Francis M. Parker	603	167
Marvel	Elsie <sup>et al</sup> M.	United States America	603	209
McCormick	Edwin <sup>et al</sup> W.	Lorah J. Hickman <sup>et al</sup>	603	289
McCabe	Elta <sup>et al</sup> P.	Alvin Joshua Hudson Jr	603	400
McComrick	Edwin <sup>et al</sup> W.	Calvin McComrick <sup>et al</sup>	603	552
McSwaine	Carl <sup>et al</sup> A.	State of Delaware	603	580
Murray	Elbridge <sup>et al</sup> B.	Merrill J. McCabe <sup>et al</sup>	604	62
Murray	Eleanor <sup>et al</sup>	Merrill J. McCabe <sup>et al</sup>	604	62
Mumford	Edward <sup>et al</sup> P.	Delaware Power & Light Co	522	379
McLaughlin	Eleanor <sup>et al</sup>	Charles L. Winterbottom <sup>et al</sup>	604	318
McBready	Elizabeth <sup>et al</sup> A.	Milmed E. Rainville	604	378
Murphy	Edley <sup>et al</sup>	Richard Willey	604	488
Morris	Eva <sup>et al</sup> M.	Nutter D. Marble <sup>et al</sup>	604	557
Messick	Elizabeth <sup>et al</sup> H.	Charles F. Adkins <sup>et al</sup>	604	573
McCabe	Elta <sup>et al</sup> P.	Wilmer H. Long Jr	605	1
McCabe	Elta <sup>et al</sup> P.	Gladys V. Hall	605	148
Montague	Edward <sup>et al</sup> A. Jr.	Delaware Power & Light Co	522	286
Morgan	Edward <sup>et al</sup> S.	Richard H. Derreckson	605	479
Mann	Edna <sup>et al</sup> H.	Olivia Myrtle Mann	605	570
Mann	Edna <sup>et al</sup> H.	Olivia Myrtle Mann	605	570
Murray	Edna <sup>et al</sup> M.	John W. Mann <sup>et al</sup>	605	628
Morris	Edna <sup>et al</sup>	Caleb Cayner <sup>et al</sup>	605	626
Murray	Everett <sup>et al</sup>	Robert J. Lewis <sup>et al</sup>	606	1
Markel	Erwin <sup>et al</sup>			
	Cromwell Investment & Mtge Co	Bramble Canning Corp	606	131
Maloney	Evelyn <sup>et al</sup> M.	Walter M. Wright <sup>et al</sup>	606	494
Mollof	Edmund <sup>et al</sup> J.	Thomas E. Heck <sup>et al</sup>	607	320
Mollof	Evelyn <sup>et al</sup>	Thomas E. Heck <sup>et al</sup>	607	320
McSparran	Emeline <sup>et al</sup> J.	Narald C. Nystrom <sup>et al</sup>	607	600
McCleary	Elizabeth <sup>et al</sup> M.	Harry E. Mayhew <sup>et al</sup>		
		Gas Miford Sect Coal Company	608	47

GRANTOR	To	GRANTEE	Book	Page
McCleary	Elizabeth M. <sup>et al</sup>	Joseph S. Lofland Jr. <sup>et al</sup>	608	115
McCleary	Elizabeth M. <sup>et al</sup>	Charles Wyatt <sup>et al</sup>	608	120
Metelica	Ephraim <sup>et al</sup>	George N. S. Chen	608	229
Mitchell	Ethel <sup>et al</sup>	Frank H. Pickard	608	494
Montague	Edward A. <sup>et al</sup>	Dorothy A. Watson	608	600
Morroe	Evelyn <sup>et al</sup>	Daniel S. Moore	611	155
Melson	Eva <sup>et al</sup>	Willard R. Anderson	612	45
Mitchell	Estella <sup>et al</sup>	Theodore Guerschon	612	580
Moore	Ethel A. <sup>et al</sup>	John A. Moore Jr.	613	94
Moore	Elizabeth <sup>et al</sup>	Carleton W. Jones	613	283
Murray	Ethel M. <sup>et al</sup>	John N. Heath	613	310
Mitchell	Emma <sup>et al</sup>	Charles C. By	613	382
Mitchell	Estella M. <sup>et al</sup>	Lanyard, Inc	613	503
Mitchell	Ethel <sup>et al</sup>	Leon J. Baker	613	514
Moore	Edward Earl <sup>et al</sup>	Paul E. Ellis	613	609
Madigan	Emmett P. <sup>et al</sup>	Alton A. Denton	614	95
Madigan	Elizabeth N. <sup>et al</sup>	Alton A. Denton	614	95
Mc Dowell	Evelyn F. <sup>et al</sup>	Jesse R. Williams	615	115
Morgan	Edwood <sup>et al</sup>	Lewis W. West	615	121
Mattie	Elizabeth <sup>et al</sup>	Erwin D. Swenson	615	364
Mitchell	Ethel <sup>et al</sup>	Norris Leland Holman	615	437
Mc Cord	Estella S. <sup>et al</sup>	William J. Burns	616	259
Mc Dowell	Earl John <sup>et al</sup>	Harold L. Root	616	359
Montz	Edurnas F. <sup>et al</sup>	J. Bryan Emory	616	640
Miller	Ethel M. <sup>et al</sup>	Walter A. Egriels	618	1
Murphy	Ernest R. <sup>et al</sup>	Donald L. Pinder	617	246
Mc Crane	Emma R. <sup>et al</sup>	William N. Hamilton	617	416
Messick	Everett <sup>et al</sup>	Robert B. Atkins	617	482
Metzger	Evelyn E. <sup>et al</sup>	Margaret Dunning	618	134
Martins	Edith F. <sup>et al</sup>	Righ Martinet	618	468
Masten	Edith W. <sup>et al</sup>	W. Leslie Blades	618	494
Moore	Eugene C. <sup>et al</sup>	John L. Moore	619	308
Mc Kay	Edna M. <sup>et al</sup>	Olivia F. Rambo	619	683
Morris	Ethel D. <sup>et al</sup>	James W. Morse	619	803
Masten	Edith W. <sup>et al</sup>	Harry E. Humes	621	532
Merrill	Eleanor <sup>et al</sup>	Paul E. Beecher	621	550
Mc Cabe	Edna J. <sup>et al</sup>	Virgil W. McCabe	621	652
Mears	Edith R. <sup>et al</sup>	City of Seaford	621	669
Moore	Edwin P. <sup>et al</sup>	L. W. Hunby Company	621	703
Moore	Eva P. <sup>et al</sup>	L. W. Hunby Company	621	703
Moore	Eva P. <sup>et al</sup>	L. W. Hunby Company	621	703

GRANTOR	To	GRANTEE	Book	Page
Moore,	Engenia <sup>et al</sup>	Marguerite E. Wolf	621	921
Netzer,	Evelyn E. <sup>et al</sup>	Laura Mae Sanderson	622	602
Norison,	Edward E. <sup>et ux</sup>	Brenon M. Jackson <sup>et ux</sup>	622	667
Masonalds	Elizabeth H. <sup>et al</sup>	Janet M. Lawton	622	807
Manning,	Elizabeth Anne <sup>et al</sup>	Ernest R. Eaton, Jr. <sup>et ux</sup>	622	861
Martin,	Elsie <sup>et al</sup>	M. + W. Holding Corp.	622	1010
Martin,	Elsie <sup>et al</sup>	Wilson K. Cullum <sup>et ux</sup>	622	1012
Marrel,	Edgar J. <sup>et ux</sup>	John N. Lowe <sup>et ux</sup>	623	252
Morris,	Elizabeth L. <sup>et al</sup>	Leroy M. Allen	623	339
Murray	Essie M.	Dorothy L. West	623	702
Murray,	Ethel <sup>et al</sup>	State of Delaware	620	202
Mitchell,	Edith E. M. <sup>et al</sup>	Harley Collins <sup>et ux</sup>	624	151
Mitchell,	Edith E. M. <sup>et al</sup>	Clifford Reuel <sup>et ux</sup>	624	149
Moore,	Evelyn J. <sup>et al</sup>	W. Monroe Taylor <sup>et ux</sup>	624	220
Milled,	Emily L. Funk <sup>et al</sup>	Harry Meeks, Jr. <sup>et ux</sup>	624	320
Meredith,	Ellis E. <sup>et al</sup>	Seaside Village, Inc.	624	739
Mitchell,	Elizabeth L. <sup>et al</sup>	Board of Public Works of Lewis	624	817
Marrel,	Elizabeth R. <sup>et al</sup>	Board of Public Works of Lewis	624	814
Miller,	Eli D.	Noah J. Zook <sup>et ux</sup>	624	848
Martyn,	Ernest H. <sup>et al</sup>	Kathleen Azato	624	995
Martyn,	Ernest Herbert <sup>et al</sup>	Kathleen Azato	624	995
Makolaki,	Emmanuel <sup>et ux</sup>	Stephen L. Steger	625	359
Molloy,	Edmund T. <sup>et ux</sup>	Jessie J. Welle <sup>et ux</sup>	625	573
Molloy,	Evelyn <sup>et al</sup>	Jessie J. Welle <sup>et ux</sup>	625	573
Maell,	Edgar F. <sup>et al</sup>	Draven M. Duffly <sup>et ux</sup>	625	617
Maull,	Earl C. <sup>et al</sup>	Draven M. Duffly <sup>et ux</sup>	625	617
Maenob.	Elizabeth Davis <sup>et al</sup>	Marian P. Bryan	625	605
McCabe,	Ernie L. <sup>et al</sup>	Thomas J. O'Brien <sup>et ux</sup>	625	795
McCabe,	Ernie <sup>et al</sup>	William B. Rice <sup>et ux</sup>	625	802
Mottley,	Elizabeth <sup>et al</sup>	Sarnetta H. Phillips	625	1070
Moss,	Edward C. <sup>et al</sup>	Richard F. Boyer <sup>et ux</sup>	626	51
Madee,	Elizabeth <sup>et al</sup>	William F. John <sup>et al</sup>	626	130
Murray,	Elsie Warren <sup>et al</sup>	State of Delaware	620	346
Maggs, Jr.	Eddie J. <sup>et ux</sup>	Edward L. Robbins <sup>et ux</sup>	626	592
Massey,	Earl V. <sup>et ux</sup>	Norma H. Daisy <sup>et al</sup>	626	833
Morris,	Earl S. <sup>et ux</sup>	Harland Jackson	627	22
Milson,	Earl S. <sup>et ux</sup>	Kenneth Edmonds	626	1092
McCabe,	Edward L. Jr. <sup>et al</sup>	Ruth M. Thomas	626	1088
McCabe,	Edward L. Jr. <sup>et al</sup>	Ruth M. Thomas	626	1088
McCabe,	Edward L. Jr. <sup>et al</sup>	C. Grace McCabe	626	1084
McCabe,	Edward L. Jr. <sup>et al</sup>	C. Grace McCabe	626	1084

	GRANTOR	To	GRANTEE	Book	Page
	McCabe,	Edward L. <sup>etal</sup> <sub>et al</sub>	Edward L. McCabe, Jr.	626	1086
	McGee,	Evelyn <sup>etal</sup> <sub>et al</sub>	Theodore M. Heer <sup>etal</sup> <sub>et al</sub>	627	152
[	Morton,	Elsie E. <sup>etal</sup> <sub>et al</sub>	William K. Wattenbarger <sup>etal</sup> <sub>et al</sub>	607	661
	Messick,	Everett <sup>etal</sup> <sub>et al</sub>	Delmarva Power & Light Co.	522	568
	Mitchell,	Edith E.M. <sup>etal</sup> <sub>et al</sub>	Delmarva Power & Light Co.	522	597
	McClain,	Ave M. <sup>etal</sup> <sub>et al</sub>	Delmarva Power & Light Co.	522	611
[	Messick,	Everett H. <sup>etal</sup> <sub>et al</sub>	Delmarva Power & Light Co.	522	633
	Marione,	Emma S. <sup>etal</sup> <sub>et al</sub>	Delmarva Power & Light Co.	523	46
	Messick,	Everett H. <sup>etal</sup> <sub>et al</sub>	Delmarva Power & Light Co.	523	63
	Messick,	Elaine R. <sup>etal</sup> <sub>et al</sub>	Delmarva Power & Light Co.	523	63
	Murray,	Ethel <sup>etal</sup> <sub>et al</sub>	Delmarva Power & Light Co.	523	140
	Moore,	Elizabeth <sup>etal</sup> <sub>et al</sub>	Delmarva Power & Light Co.	523	197
[					
[					
[					



GRANTOR	To	GRANTEE	Book	Page
Meyer	Frederick et al	Theodore	Smith	77 289
Mauell	Franklin C.	Clara St.	Edwards	82 418
Mauell	Franklin C. et al	Samuel C.	Pierce	78 320
Meijer	Frederick et al	Jacob	Cohen et al	94 354
Meyer	Frederick et al	Christian	Jensen et al	97 153
Mauell	Franklin C. et al	Levi B.	Lepick	98 88
Mauell	Franklin C. et al	Charles A.	Jenkins	99 214
Mauell	Franklin C. et al	Robert	Skilbank	101 85
Mauell	Franklin C. et al	Michael C.	Staples	104 198
Morrison	Frank et al	George	Morrison	105 338
Morgan	Frank M. et al	Mary E.	Torbert	105 271
Mr Kenney	Fred et al	John J.	Wagamon et al	107 194
Moore	Francis G. et al	Lucey V.	Massey	108 248
Morrison	Frank et al	Mary E.	Swilling	108 340
Mertz	Frank	Lydia A.	Mertz	114 533
Mertz	Franklin City	Lydia A.	Mertz	115 290
Moore	Francis G. et al	Harvey F.	Biggin	117 3
Moore	Francis G.	Julia P.	Moore	117 225
Moore	Francis G. et al	John B.	Quillen et al	117 255
Mauell	Franklin C. et al	Com. of	Leves	121 137
Martins	Frank et al	William S.	Martin	123 180
Mauell	Franklin C. et al	Samuel E.	Pettyman	124 406
Mauell	Franklin C. et al	Com. of	Leves	126 333
Moore	F. George et al	George B. F.	Moore	127 447
Mitchell	Frank A. et al	Robert F.	Leach	128 346
Mauell	Franklin C. et al	Walter S.	Argo	128 589
Mauell	Franklin C. et al	Thomas J.	Pyle	129 104
Mauell	Franklin C.	William P.	Over	129 274
Mauell	Franklin C.	Samuel C.	Pierce	129 555
Mauell	Franklin C.	Rebecca	Joseph	130 198
Mauell	Franklin C. et al	Edith F.	Rudell	130 364
Mauell	Franklin C. et al	Edith F.	Rudell	131 266
Mauell	Franklin C. et al	John St.	Marshall	132 52
Mauell	Franklin C. et al	Joseph D.	Trupton	133 383
Mauell	Franklin C. et al	William	Falkner	133 395
Mauell	Franklin C. et al	Peninsula C. M. et al	School adn. Sumner et al	134 128
Mauell	Franklin C. et al	John	Mole	137 442
Mauell	Franklin C. et al	Florence E.	Mole	138 107
Marshall	Frank et al	George St.	Donovan et al	142 525
Magge	Frank A. et al	Fred E.	Mayer	143 71

ADDC-1

	GRANTOR	To	GRANTEE	Book	Page
	Mauil	Franklin C. et ux	James J. Thompson	144	118
	Moore	Fred J. et ux	John M. C. Moore	150	327
	Magee	Fred E. et ux	David P. Bishop	152	123
	Mauil	Frank et ux	Mary E. Mauil	153	487
	Mauil	Frank et ux	Mary E. Mauil	153	489
	Mauil	Frank et ux	Mary E. Mauil	153	491
	Mauil	Frank et ux	Mary E. Mauil	153	494
	Mauil	Franklin C. et ux	Joseph H. Lynch	155	139
	Moore	Fannie	Levan H. Still	156	382
	Marshall	Frank et ux	John H. Lynch et al	161	292
	Moore	Frank M. et ux	William S. Steward	162	161
	Main	Frank H. et ux	John E. Fish	164	409
	Mr. Bright	Frank J.	Walter A. Schmitt	164	471
	Moore	Francis et ux	William C. Joseph	165	234
	Martin	Frank et ux	Herbert A. Hudson	167	415
	Magee	Fred E. et ux	Emanuel A. Long	170	329
	Myers	Fred L.	Albert Worth	172	64
	Mauil	Franklin C. et ux	Joseph A. Buckson	172	524
	Moore	Frank S. et ux	Robert D. Hudson	175	351
	Marsh	Frank M. et ux	Farmers Bank	175	517
	Missuck	Fannie B. et ux	Joseph J. Durman	175	594
	Martin	Frank et ux	Nathaniel T. Weasey et al	176	396
	Moore	Frank M. et ux	John S. Townsend Jr.	177	247
	Martin	Frank et ux	John Anderson	178	529
	Magee	Fred E. et ux	School District No. 30, Baltimore, Md.	179	432
	Mauil	Franklin C. et ux	James A. Rowning Jr.	179	558
	Molock	Frank et ux	George H. Waller	180	392
	Mauil	Franklin C. et ux	Mrs. Von Chubert, Baker	181	192
	Moore	Frank L. et ux	Hannah C. Burton	181	292
	Moore	Frank M. et ux	Herbert Mege	181	538
	Magee	Fred et ux	Eber A. Daisey	182	584
	Martin	Fannie S.	John C. Martin	183	419
	Magee	Fred et ux	George H. Townsend	184	46
	Moore	Frank M. et ux	George H. Jones et ux	184	50
	Myers	Fred L. et ux	Mary C. Clegg	184	213
	Moore	Francis B. et ux	J. G. Waller	185	2
	Mole	Florence E. et ux	James A. Dougal	185	76
	Morris	Florence E. et ux	The Bank of Delmar	187	499
	Merrick	Francis V.	James J. Thompson	189	581
	Mauil	Franklin C. et ux	Mary A. Lovato	191	376



GRANTOR	To	GRANTEE	Book	Page
Magee	Fred et ux	James B. Hudson	192	174
Moore	Frank M. et al	Louis C. Hudson	193	76
Moore	Frederick W. et ux	Caleb R. Wilkerson	194	455
Manship	Frank et ux	Annie Manship	195	252
Moore	F. George et ux	Charles C. Moore	198	440
Magee	Fred et ux	James B. Hudson	198	512
Mc Cabe	Florence S. et al	Samuel W. Lynch	198	498
Messick	Forrest D. et al	Charles Ellingsworth	199	450
Manship	Frank et ux	Maggie V. Manship	201	152
Maull	Frank et ux	Thomas H. Carpenter	201	336
Moore	Francis A. et ux	George C. Moore	204	263
Mai	Frederick W. et ux	Charles F. Mai	204	306
Morris	Fred et ux	John W. Hallowell	206	270
Magee	Fred et al	Thomas C. Hickman	206	471
Morris	Florence <sup>(wid)</sup>	Bank of Delmar	207	536
Melvin	Frederick W. et ux	George F. Golt	208	457
Meyers	Fred L. et ux	Nora May Walsh	209	181
Meyers	Fred L. et ux	Fred L. Meyers <sup>Jr</sup>	209	271
Mc Cabe	Frank et al	William C. Wingate	214	313
Mc Carley	Fannie C. et al	Harley F. Records	220	557
Mole	Florence C.	George Edward Whittaker et ux	221	544
Mc Gee	Fred et ux	Robert H. Quillen	227	105
Marvel	Franklin et al	Elizabeth J. Lutherie	228	490
Moore	Florence C.	William C. Reynolds	231	418
Meyers	Fred L. et ux	John Williams Hockes	232	179
Maull	Frank	Louis H. Wolfe et ux	232	418
Maull	Frank	Ferris B. Wharton	233	413
Magee	Fred et ux	William J. Gray et ux	235	346
Morton	Frederick J. et ux	Ella M. Morris	236	19
Moori	Frank M. et al	George Sherman	239	136
Maull	Frank et ux	State of Delaware	241	117
Messick	Forrest D. et al	State of Delaware	241	190
Maddox	Fred A. et ux	Joseph J. Elliot	245	61
Morris	Fred et ux	George B. Johnson	247	509
Marshall	Fred C. et ux	James R. Pratt et ux	250	187
Marvil	Fred L. et ux	George H. Short Jr.	250	524
Maddox	Frederick A. et al	Peoples Real Estate & Savings Bank	251	565
Marvel	Fannie et al	William S. Short	253	216
Mc Sinnis	Frances et al	John Laurence et ux	253	134
Marvel	Fred M. et ux	Joseph B. Marvel Jr.	255	160

AD964

GRANTOR	To	GRANTEE	Book	Page
Melvin	Florence et al	Jennie Hopkins	255	229
Melvin	Frederic et al	Jennie Hopkins	255	229
Marvel	Fred L. et al	Hiram L. Short	257	2
Main	Frank H. et al	Geo. M. K. McCallam	257	167
Marvel	Fred M. et al	Joseph B. Marvel	262	533
Martin	Frank et al	Mary S. Hanna	264	246
Mortimer	Florence C.	Carl C. Arrowsmith	265	106
Mc Cabe	Florence S. et al	State of Delaware	266	173
Mauhl	Frank et al	Thomas B. Ingram	267	178
Miller	Fred exr	George St. Hickman	267	579
Myers	Fred L. et al	Fred L. Myers Inc.	268	575
Murray	Frank G. et al	Herschel H. Quillen	270	177
Murray	Frank H. et al	Joseph A. Taylor	270	179
Marshall	Fred C. et al	Alice B. Dorsey et al	270	263
Mauhl	Frank et al	Edwin C. Marshall	271	162
Macklin	Floyd C. et al	Leroy Livens	272	99
Miller	Fred Executor	Mary A. Miller	273	296
Miller	Fred Executor	Mathias B. Hobbs	273	306
Moore	Frank L. et al	Able Ableman	274	232
Mauhl	Frank et al	Harvey E. Baker	274	133
Mauhl	Fred C. et al	Lemuel Kingate	275	128
Murray	Fred A. et al	Carl Peppers et al	275	599
Moore	Florence C. et al	State of Delaware	276	296
Magee	Fred C. et al	State of Delaware	276	489
Morris	Fannie L. et al	Nellie M. Lynch	277	573
Messick	F. D. et al	Eastern Shore Pub. Ser. Co.	278	299
Macintire	Fredonia et al	Robert H. White	280	365
Miller	Frank L. et al	Jorgen Nielsen	281	243
Miller	Fred Executor	Wm C. Coffin et al	283	228
Ms. Lweeney	Francis M.	Thomas B. Morris et al	283	380
Miller	Frederick et al	State of Delaware	287	177
Mariner	Feasland et al	State of Delaware	287	386
Miller	Fred Executor	Able Ableman	288	339
Magee	Frank A. et al	Virgil St. Mc Cabe et al	289	299
Maher	Frances K.	Evaleah G. Carey (Mrs. Kelly)	290	219
Magee	Frank A. et al	Virgil St. Mc Cabe et al	290	220
Mauhl	Frank et al	St. Rodney Robinson	290	241
Ms. Corke	Frank K. et al	Francis Edward Hickman	290	380
Messer	Florence Ober	Noama A. Ober	291	289
Marvel	Frederick et al	Sallie R. Marvel	291	329

GRANTOR	To	GRANTEE	Book	Page
Meddof	Fredd. et ux	State of Delaware	292	427
Morgan	Francis F. et ux	The Cleveland Petroleum Corp.	295	44
Maly	F. K. et ux	The Cleveland Petroleum Corp.	295	411
Millman	Frank, et ux	The Cleveland Petroleum Corp.	295	524
Morgan	Francis F.	U. S. Fidelity & Guaranty Co. (Bond)	296	403
Marshall	Florence et al	Union Cemetery	296	506
Miller	Fred, et ux	Frank S. Parker	297	438
Morgan	Francis F. et ux	State of Delaware	298	262
Morgan	Francis F.	Frank W. Lawson	298	291
Morgan	Francis F. et ux	Delmarva Warehouse Inc.	298	334
Millman	Floyd G. et ux	Estella Franklin	300	44
Maqel	Frank A. et ux	E. Donald Simpler	300	57
Messick	Fannie R. et ux	Edwin R. Powell, et ux	301	570
McGinness	Francis F. et ux	The Holt Oil Co.	303	333
McGinness	Francis F. et ux	Joseph Acconte	303	334
McCrealy	Francis, et ux	Cypress Farms Inc.	303	526
Mauel	Franklin C. Wm.	Seal, Jr., et ux	305	40
Myers	Fred L., et ux	United States of America	305	372
Myers	Fred L., et ux	United States of America	305	375
Millman	Frank, et ux	Mildred M. Murchison	305	527
Mottimer	Florence C.	Thomas Kinsey Carpenter, Jr.	306	10
Mauel	Franklin C.	Edwin	306	219
Myer	Florence, et ux	Adel Davis	306	228
Mottimer	Florence C. et ux	Richard S. Rodney, et ux	306	336
Mariner	Berlin et ux	James C. Marvill	307	44
Messick	Fannie R.	Gardiner L. Thompson et ux	307	334
Medhurst	Francis et ux	Kinden Short	307	446
May	Frank J. et ux	State of Delaware	299	12
Moschel	Florence, et ux	State of Delaware	299	87
Marvill	Fred M., et ux	State of Delaware	299	249
Marvill	Fred, et ux	State of Delaware	299	256
Maqel	Frank A. et ux	State of Delaware	299	543
Morgan	Francis F.	Dorothy A. Morgan	308	78
Mauel	Franklin C. et ux	J. Francis Richardson, et ux	308	293
Mitchell	Frank A. et ux	Eastern Shore Public Service Co.	308	470
McSweeney	Francis M.	C. D. Abbott & Co., Inc.	308	591
Mauel	Franklin C.	Julia E. Davenport	311	19
Morris	Frank J.	Nellie M. Morris	311	165
Nikolajczak	Felix W. et ux	Charles J. Fenner, et ux	311	328
Messick	Fannie R.	Helman Shengal, et ux	312	312
Mauel	Fannie A. et ux	Mary E. Allen	313	110

AANDG61

GRANTOR	To	GRANTEE	Book	Page
Maull	Fannie A. et al	Marie R. Maull, et al	313	112
Martinez	Florence C. et al	Mary L. Mausel	313	399
Maull	Franklin C.	James E. Merrill, et al	313	592
Moore	Frederick J. et al	Mary V. Kelle	314	85
Medick	Fannie R.	Mary Jane Addy	314	485
Morgan	Francis F.	Niel G. Edgell	316	438
Morgan	Francis F.	U.S. Liddety & Guaranty, Inc.	317	341
Maloney	Florence, adms	Margaret Rothermel	318	551
Magel	Fred E. et al	Mary A. Manlove	320	73
McDonald	Fred R. et al	John L. Cordrey	321	66
McGee	Fannie B. et al	Mary Frame	321	910
Magar	Fred E. et al	Helena A. Hudson Peters, et al	322	168
Massick	Fannie B. et al	Fredella E. Evans	324	312
Mouch	Florence M.	Carolyn C. Coan	325	414
Mitchell	Frank A. et al	State of Delaware	325	4
Maull	Franklin S. et al	State of Delaware	325	353
Massick	Fannie R.	Jacob Adell, et al	327	15
Macklin	Lloyd C. et al	Joseph Harold Macklin, et al	327	109
Maat	Lizzie M. et al	Clarence C. Robinson, et al	327	170
Maull	Franklin S.	William P. Egan, et al	327	106
Maddy	Fred C. et al	James B. Carey, Trustee	327	125
Maddy	Fred C. et al	James B. Carey, Trustee	330	46
Magar	Frank, et al	Jacob C. Banks	331	123
Mc Cabe	Frank S. et al	Thomas F. Mc Cabe	335	259
Massick	Fannie B. et al	State of Delaware	335	158
Magar	Fred E. et al	Clarence C. Magar	334	168
Martinez	Florence M.	Louis B. Morgan	334	435
McDonald	Florence B. et al	Isa Sharp	336	30
McDonald	Fred R. et al	Isa Sharp	336	30
Mikolajczyk	Lizy B. et al	Daniel Hill, et al	336	96
Magar	Francis	Donald D. Wright	337	92
Montgomery	Francis et al	Beulah Montgomery	338	25
Miller	Fred et al	Edna Holders, et al	338	77
Morris	Franklin et al	Harley G. Coan	338	148
Morris	Franklin et al	Reese C. Peters, et al	338	157
Morgan	Francis F.	State of Delaware	338	404
Mc Cabe	Freddie et al	Harley G. Coan	338	148
Mc Cabe	Freddie et al	Reese C. Peters, et al	338	157
McDonald	Fred R. et al	Herbert L. Felke, et al	338	268
Morgan	Francis F.	Charles S. Orban	339	353

GRANTOR	To	GRANTEE	Book	Page
Messick,	Loris D. <sup>st</sup>	Ira P. Messick	340	14
Mick,	Felix G. <sup>st</sup>	William G. Mc. Simin, <sup>st</sup>	340	492
Magee,	Fred C. <sup>st</sup>	Laura Ellen Clark	341	359
Mairney,	Florence	Margaret Petherwell	344	131
Morris,	Florence <sup>st</sup>	James C. Whitson, <sup>st</sup>	344	458
Martin,	Florence <sup>st</sup>	Sherman F. Savage, <sup>st</sup>	345	552
Morgan,	Francis F. <sup>st</sup>	Richard Brown, <sup>st</sup>	345	591
Mabee,	F. C. <sup>st</sup>			
Mr. F. C. Mabee & Son		Burtha H. Dickerson,	346	163
Mauk,	Franklin C. <sup>st</sup>	George A. Bryan, <sup>st</sup>	346	235
Mauk,	Franklin G. <sup>st</sup>	Clifford S. Mitchell	346	499
Mikolajczak,	Felix G. <sup>st</sup>	Branche C. Mays, <sup>st</sup>	346	591
Mr. Mellin,	Florence H. <sup>st</sup>	Jennie S. Watson,	346	548
Mr. Cobb,	Francis J. <sup>st</sup>	State of Delaware	335	9
Messick,	Loris D. <sup>st</sup>	State of Delaware	335	210
Magee,	Frank C. <sup>st</sup>	Raymond G. Magee <sup>st</sup>	347	129
Maxwell,	Fred D. <sup>st</sup>	Oliver G. Baker, <sup>st</sup>	348	305
Morris,	Fred J. <sup>st</sup>	Ernest J. Cannon, <sup>st</sup>	350	45
Morgan,	Francis F. <sup>st</sup>	Cecil M. Morgan,	351	128
Meredith,	Florence <sup>st</sup>	Claude C. Lybeck, <sup>st</sup>	351	433
Mumford,	Frank C. <sup>st</sup>	J. Louie Scott	353	518
Mumford	Florence <sup>st</sup>	William Q. Jones	353	555
Mr. Callister,	Franklin P. <sup>st</sup>	William H. Parsons, <sup>st</sup>	353	9
Mitchell,	Floyd C. <sup>st</sup>	Willis J. Fitzgerald, <sup>st</sup>	357	345
Morgan,	Francis F. <sup>st</sup>	Delaware Rural Electric Assn,	310	8.
Morgan,	Francis F. <sup>st</sup>	Delaware Rural Electric Assn,	310	10
Morgan,	Francis F. <sup>st</sup>	Delaware Rural Electric Assn,	310	475
Moore,	Florence Marie	Frederick C. Clifton, <sup>st</sup>	359	178
Mulholland,	Fred. H. <sup>st</sup>	Edwin L. Fisher, <sup>st</sup>	360	100
Messick,	Loris D. <sup>st</sup>	Delaware Power Light Co.,	360	155
Mauk,	Franklin C. <sup>st</sup>	Clifford J. Harrington	360	282
Morris,	Fredrica G. <sup>st</sup>	Thomas C. Spillett,	363	243
Mauk,	Franklin C. <sup>st</sup>	Carl P. Wattenbarger,	363	322
Moore,	Florence <sup>st</sup>	Woodrow Webb,	364	413
Mikolajczak,	Felix G. <sup>st</sup>	Otis J. Nett, <sup>st</sup>	364	428
Mikolajczak,	Felix G. <sup>st</sup>	Marvin B. Hitch, <sup>st</sup>	364	468
Mikolajczak,	Felix G. <sup>st</sup>	William H. Kenton, <sup>st</sup>	366	435
Magee,	Fred C. <sup>st</sup>	Dempsey Jack Hickman	367	403
Marvil,	Fredrick G. <sup>st</sup>	Harry Popkin, <sup>st</sup>	367	502
Marvil,	Fredrick G. <sup>st</sup>	Suday Trust Co.,	368	5.

ADJUT

GRANTOR	To	GRANTEE	Book	Page
Marvel	Fredrick J. <sup>est</sup>	Julia P. Markes	370	49
Millman	Floyd C. <sup>est</sup>	Clifford J. Monoran	370	111
Morris	Fred <sup>est</sup>	Martin J. Morris <sup>est</sup>	370	175
Morris	Fred <sup>est</sup>	Lertude Johnson Thompson	370	283
McLaughlin	Frank <sup>est</sup>	First National Bank & Trust Co. of Md.	370	97
Mihalik	Frank S.	Joseph J. Mihalik	372	463
Macklin	Floyd C. <sup>est</sup>	Robert S. Black <sup>est</sup>	375	25
Mitchell	Lawrence C. <sup>est</sup>	Thene C. Robinson	375	578
McCaulley	Lennie C. <sup>est</sup>	Leon McCaulley	375	314
Mikolajczak	Felix W. <sup>est</sup>	Frank S. Monoran <sup>est</sup>	375	346
Mason	Fitchie L. <sup>est</sup>	Clementine Smith	376	128
Mason	Fitchie L.	Andy Spunau <sup>est</sup>	376	599
Mikolajczak	Felix W. <sup>est</sup>	Andy W. Corder <sup>est</sup>	377	381
Morris	Fred <sup>est</sup>	State of Delaware	343	100
Mick	Felix W. <sup>est</sup>	State of Delaware	343	599
Marshall	Frank <sup>est</sup>	John A. Crotter	380	215
Maloney	Florence H. <sup>est</sup>	Anelia M. Harduty	380	305
Moore	Francis Elizabeth <sup>est</sup>	Sallie Robinson	380	583
Millman	Frank <sup>est</sup>	James M. Sumell <sup>est</sup>	381	430
Mayer	Fred C. <sup>est</sup>	William M. Schlitten <sup>est</sup>	382	472
Morris	Fred <sup>est</sup>	Howard J. Wright <sup>est</sup>	382	599
McCormick	Frank J. <sup>est</sup>	Thomas J. McCormick <sup>est</sup>	382	180
Manning	Francis A. <sup>est</sup>	Emil J. C. Hildenbrand <sup>est</sup>	384	393
Mayer	Fred C. <sup>est</sup>	Charles H. Clark <sup>est</sup>	384	484
Martin	Frank <sup>est</sup>	Delaware Power & Light Co.	379	175
Maharty	Frank S. <sup>est</sup>	Delaware Power & Light Co.	379	200
Morris	Fred <sup>est</sup>	Delaware Power & Light Co.	379	439
Morris	Fred <sup>est</sup>	Delaware Power & Light Co.	379	446
Marvel	Francis <sup>est</sup>	Annie Watson	385	481
Marvel	Francis <sup>est</sup>	William C. Watson	385	484
Mira	Frank <sup>est</sup>	James Martin Massey <sup>est</sup>	386	225
Mayer	Fred C. <sup>est</sup>	William S. Shubb <sup>est</sup>	386	577
McDowell	Fred R. <sup>est</sup>	Edgar A. Carpenter <sup>est</sup>	387	543
McDowell	Flossie C. <sup>est</sup>	Edgar A. Carpenter <sup>est</sup>	387	543

GRANTOR	To	GRANTEE	Book	Page
McGee, George H. <sup>et al</sup>		Elmer B. West <sup>et al</sup>	432	239
McCullough, Grace C. <sup>et al</sup>		Calvary Methodist Church <sup>et al</sup>	433	105
McCutchan, George <sup>et al</sup>		Caroline W. Pathermel <sup>et al</sup>	435	144
Masten, Heraldine S. <sup>et al</sup>		Henry Hartley <sup>et al</sup>	435	471
Melson, Geo. A. <sup>et al</sup>		Nelle M. Walker <sup>et al</sup>	439	27
Marvel, George C. <sup>et al</sup>		Russell B. Benson <sup>et al</sup>	439	339
Mitchell, George A. <sup>et al</sup>		George I. E. Jingle <sup>et al</sup>	441	29
McFarland, George S. <sup>et al</sup>		Anna M. Wainwright <sup>et al</sup>	441	252
Messick, George H. <sup>et al</sup>		Delaware Power & Light Co. <sup>et al</sup>	438	68
Menkmett, Gerald <sup>et al</sup>		J. Alton K. Doubles <sup>et al</sup>	442	193
Miller, Glenn <sup>et al</sup>		Samuel J. Yoder <sup>et al</sup>	442	407
McCutchan, George H. <sup>et al</sup>		Jeannette H. Betts <sup>et al</sup>	443	466
McCutchan, George H. <sup>et al</sup>		Jeannette H. Betts <sup>et al</sup>	443	466
Has Deford Ice & Cold Storage Co. <sup>et al</sup>		Jeannette H. Betts <sup>et al</sup>	443	466
McCutchan, George H. <sup>et al</sup>		Kinclair Refining Co. <sup>et al</sup>	444	375
Miller, Glenn <sup>et al</sup>		State of Delaware <sup>et al</sup>	450	24
Moore, George <sup>et al</sup>		Milton H. Swartztruber <sup>et al</sup>	445	129
Mitchell, Granville <sup>et al</sup>		Delaware Power & Light Co. <sup>et al</sup>	438	203
Meyer, George <sup>et al</sup>		Isaac J. Atkins <sup>et al</sup>	447	535
McKlein, George <sup>et al</sup>		Sterman Neal <sup>et al</sup>	451	305
Murray, Gladys D. <sup>et al</sup>		State of Delaware <sup>et al</sup>	450	232
Murray, Gladys D. <sup>et al</sup>		State of Delaware <sup>et al</sup>	450	233
Morris, Lobe A. <sup>et al</sup>		Rollins Broadcasting Inc. <sup>et al</sup>	453	73
Mauil, George B. <sup>et al</sup>		Georgia B. Fooks <sup>et al</sup>	454	420
Maurer, Bertrude S. <sup>et al</sup>		Leonard C. Payne <sup>et al</sup>	454	510
McCabe, Grace S. <sup>et al</sup>		Raymond E. Townsend <sup>et al</sup>	457	232
Massey, Greensbury <sup>et al</sup>		Louis W. Burton <sup>et al</sup>	457	517
Manlove, George <sup>et al</sup>		Dr. Leslie M. Dobson <sup>et al</sup>	458	268
Mariner, Gertrude S. <sup>et al</sup>		Julia Mae Falcone <sup>et al</sup>	459	254
Marvel, Gertrude <sup>et al</sup>		Emma Jean Smith <sup>et al</sup>	461	597
McNeal, George M. <sup>et al</sup>		Christopher D. Waishes <sup>et al</sup>	463	590
Mariner, Gertrude S. <sup>et al</sup>		Anthony Phillips <sup>et al</sup>	464	109
McCabe, George <sup>et al</sup>		Del. Power & Light Co. <sup>et al</sup>	460	208
Murray, George W. <sup>et al</sup>		Mary Ruth Murray <sup>et al</sup>	464	317
McGee, George <sup>et al</sup>		Raymond E. McGee <sup>et al</sup>	464	341
Murray, George <sup>et al</sup>		Josephine Y. Patterson <sup>et al</sup>	464	380
Messick, Granville <sup>et al</sup>		Delphia Parker <sup>et al</sup>	464	441
Martin, Georgann <sup>et al</sup>		Robert Raymond King <sup>et al</sup>	464	597
Murray, George W. <sup>et al</sup>		Benevieve Peniel <sup>et al</sup>	466	152
McGee, George C. <sup>et al</sup>		Ralph Reed <sup>et al</sup>	466	166

GRANTOR	To	GRANTEE	Book	Page
Mitchell,	George L. <sup>stal</sup>	Charles L. Martin, Jr. <sup>stal</sup>	466	173
Murray,	George W. <sup>stal</sup>	Delaware Power & Light Co. <sup>stal</sup>	460	248
Marker,	George <sup>stal</sup>	Caroline M. Ingram <sup>stal</sup>	467	406
Marker,	Grace M. <sup>stal</sup>	Caroline M. Ingram <sup>stal</sup>	467	406
McNeal,	George M. <sup>stal</sup>	Edward A. Waikes <sup>stal</sup>	467	463
Murray,	George <sup>stal</sup>	State of Delaware	465	281
Munday,	George W. <sup>stal</sup>	State of Delaware	465	303
Muller,	George Francis <sup>stal</sup>	Walnut Knotty Corp., Inc. <sup>stal</sup>	469	67
March,	Gladys B. <sup>stal</sup>	F. Perry Ragans <sup>stal</sup>	469	351
Mellin,	Gloria R. <sup>stal</sup>	State of Delaware	471	131
Mellin,	Gloria R. <sup>stal</sup>	State of Delaware	471	132
Mullen,	Goldmer <sup>stal</sup>	State of Delaware	471	276
Morris,	Grace H. <sup>stal</sup>	State of Delaware	471	343
Murphy,	Gilbert <sup>stal</sup>	George E. Argo <sup>stal</sup>	470	380
McCabe,	Gove F. <sup>stal</sup>	Church of Christ	472	302
Meizer,	George <sup>stal</sup>	Charles R. Wilson, Jr. <sup>stal</sup>	472	444
Meyer,	George <sup>stal</sup>	Frederick H. Jensen	472	447
Morris,	George W. <sup>stal</sup>	Edward Lee Layton	472	507
Marsh,	Graham Abbott <sup>stal</sup>	Jarl J. Pauls <sup>stal</sup>	473	29
Morris,	Gladys L. <sup>stal</sup>	State of Delaware	475	66
Mears,	George R. <sup>stal</sup>	State of Delaware	475	133
Miltenerger,	Grace <sup>stal</sup>	State of Delaware	475	333
Miltenerger,	Grace E. <sup>stal</sup>	State of Delaware	475	335
McCauley,	Grace <sup>stal</sup>	Abbie B. Perkins <sup>stal</sup>	476	23
Mudge,	Grover C. Jr. <sup>stal</sup>	Peter De Mars <sup>stal</sup>	476	544
Metcalf,	Gladys <sup>stal</sup>	William Batson <sup>stal</sup>	477	417
Minter,	Bertilde H. <sup>stal</sup>	M. Weston Holt <sup>stal</sup>	477	547
Marvel,	Granville C. <sup>stal</sup>	Hattie J. Marvel	478	496
Mosley,	George <sup>stal</sup>	Francis Dorey <sup>stal</sup>	479	78
Martinson,	Granville L. <sup>stal</sup>	Norbert J. Schmidt <sup>stal</sup>	480	7
McAtee,	Grace <sup>stal</sup>	Martha Rae Montague <sup>stal</sup>	480	446
Messick,	George S. <sup>stal</sup>	Paul W. Teare <sup>stal</sup>	480	532
Messersmith,	Gilbert A. <sup>stal</sup>	State of Delaware	486	13
Messersmith,	Gilbert A. <sup>stal</sup>	State of Delaware	486	15
Murray,	George W. <sup>stal</sup>	Clifton E. Doughty <sup>stal</sup>	481	430
Marden,	Bertude L. <sup>stal</sup>	Everett Richard Duller <sup>stal</sup>	482	537
Moore,	Gladys <sup>stal</sup>	Harry L. Fisher <sup>stal</sup>	483	312
Mitchell,	Geo. A. <sup>stal</sup>	State of Delaware	486	495
Mitchell,	Bertude A. <sup>stal</sup>	State of Delaware	486	495
Murray,	Gladys D. <sup>stal</sup>	State of Delaware	489	85



GRANTOR	To	GRANTEE	Book	Page
Mitchell, George <sup>etal</sup>		Grant W. Murray <sup>etal</sup>	484	131
Mitchell, J. James <sup>etal</sup>		Grant W. Murray <sup>etal</sup>	484	131
Marvil, Gertrude <sup>etal</sup>		State of Delaware	489	257
Marvil, Gertrude <sup>etal</sup>		State of Delaware	489	274
Marvil, Gertrude <sup>etal</sup>		State of Delaware	489	275
Mullin, Gertrude <sup>etal</sup>		State of Delaware	489	301
Marine, George <sup>etal</sup>		State of Delaware	489	370
Matuszczyk, Grace <sup>etal</sup>		State of Delaware	489	378
Matuszczyk, Grace <sup>etal</sup>		State of Delaware	489	379
Minner, Grace <sup>etal</sup>		Virginia L. Black	483	281
Marshall, George <sup>etal</sup>		State of Delaware	490	260
Marvil, Granville <sup>etal</sup>		Poland Marvil <sup>etal</sup>	487	294
Mariner, Gertrude <sup>etal</sup>		John W. Schoonover <sup>etal</sup>	487	303
McGee, Grace <sup>etal</sup>		Kendall L. Nelson	487	317
Marvil, Gertrude <sup>etal</sup>		W. Russell Jones <sup>etal</sup>	487	343
Morris, Gladys <sup>etal</sup>		Kiwanis Club of Milford, Inc.	491	453
Morris, Geneva <sup>etal</sup>		John J. Hardon <sup>etal</sup>	493	466
Morin, Gabrielle <sup>etal</sup>		Dorothy H. Elliott	494	441
Mariner, Gertrude <sup>etal</sup>		Almiron J. Benson	494	582
Matthews, Golda <sup>etal</sup>		Eva E. Allegood <sup>etal</sup>	495	193
Mellman, George <sup>etal</sup>		Theodore O. Harris	495	318
Mitchell, George <sup>etal</sup>		Ruth E. Wilkins	495	341
Miller, Glen <sup>etal</sup>		Morris W. Tucker <sup>etal</sup>	496	288
Maeklin, George <sup>etal</sup>		Hubert H. Dennis <sup>etal</sup>	496	425
Messick, Glenna <sup>etal</sup>		State of Delaware	500	133
Mae Ontyres, Georgia <sup>etal</sup>		Daniel John Neff <sup>etal</sup>	497	93
Melott, Gladys <sup>etal</sup>		Everest A. Hartzclaw <sup>etal</sup>	497	252
Mosley, George <sup>etal</sup>		Warwick Plumbing & Heating, Inc.	498	39
Matthews, George <sup>etal</sup>		State of Delaware	500	507
Moyer, Grace <sup>etal</sup>		James K. Moyer	499	312
Moyer, Geneva <sup>etal</sup>		James K. Moyer	499	312
Mellin, Gertrude <sup>etal</sup>		Mrs. Hattie Todd	501	127
Marshall, George <sup>etal</sup>		Nellie E. Ray <sup>etal</sup>	502	1
Morris, Gode <sup>etal</sup>		Margaret Summing	502	338
Matthews, Garrie <sup>etal</sup>		Leonard J. Matthews	503	112
Mitchell, George <sup>etal</sup>		Dale L. Mumford <sup>etal</sup>	503	153
Moore, Gertrude <sup>etal</sup>		Margaret Frances Moore <sup>etal</sup>	504	561
Miller, Gloria <sup>etal</sup>		George Cecil Davis <sup>etal</sup>	506	77
Marshall, George <sup>etal</sup>		James Edward Marshall <sup>etal</sup>	506	510
MacLean, Gordon <sup>etal</sup>		State of Delaware	505	283

GRANTOR	To	GRANTEE	Book	Page
McGee	Genevieve S.	Donald Shockley	507	587
March	G. Carl	Bert J. Atwell	508	277
Melson	Grace L.	Virginia C. Bunting	508	379
Morgan	Grace P.	City of Seaford	508	565
Morgan	Grace P.	City of Seaford	508	562
Moyer	Gertrude A.	Robert D. Thompson Jr.	509	246
Mariner	Gertrude L.	Harvey W. Lee	509	534
Messick	Alena Lee	Levent Brooks	511	86
Moore	Gerald	Del. Power & Light Co.	510	84
Mitchell	George L.	Calvin Budd Wimbrough	512	469
Mitchell	George W.	Eileen M. Conway	512	499
Mitchell	George W.	Claire M. Kellars	512	497
Mitchell	George W.	Claire M. Kellars	514	60
Mitchell	George W.	Eileen M. Conway	514	55
McPhail	George D.	Bank of Delaware	514	93
Miller	Glenn	David N. Sills	514	477
Moore	George W.	Cleatus E. Steen	514	487
Murray	George	Chandler and McCabe, Inc.	514	539
Macklin	George J.	M. Haswell Pierce	516	137
Macklin	George J.	Helena Pierce Jones	516	139
McCabe	George J.	Warren Wingate	516	204
McKinney	Georgia E.	H. R. Phillips, Inc.	517	453
Mills	Gertrude M.	Lunivood J. Guins	519	47
McPhail	George D.	William Carl Phillips	519	336
Murray	Gladys D.	State of Delaware	520	30
Mitchell	Grace L.	Taste Free, J. Amara, Inc.	521	241
Meyers	Gladys D.	State of Delaware	520	223
Moore	Georgia Warren	State of Delaware	520	257
Master	Geraldine L.	State of Delaware	520	511
Matthews	George C.	State of Delaware	520	539
Metsch	George	State of Delaware	520	557
Mosley	George C.	Hershel R. Davis	523	194
Murray	Gladys D.	Del. Power & Light Co.	510	205
Moore	Glenn	Delaware Power & Light Co.	510	242
Murray	Grant W.	Richard J. Boyer	523	270
Mariner	Gertrude L.	Norman Sydney Mariner	524	332
Mitchell	George A.	Quill & E. Cullens	524	577
Moore	George J.	State of Delaware	525	330
Matthews	George W.	Harry H. Hudson	527	529
	1/2 as George W. Matthews & Son			

GRANTOR	To	GRANTEE	Book	Page
Matthews,	George W. <sup>stat</sup>	Harry H. Hudson <sup>stat</sup>	527	529
Marvil,	Gertrude M. <sup>stat</sup>	Kathleen Schollenberger <sup>stat</sup>	528	260
Mariner,	Gertrude L. <sup>stat</sup>	Del. Power & Light Co. <sup>stat</sup>	510	369
Macklin,	George J. <sup>stat</sup>	M. Haswell Pierce <sup>stat</sup>	529	471
Mosley,	George E. <sup>stat</sup>	John W. Johnson <sup>stat</sup>	530	562
Mosley,	George <sup>stat</sup>	Trustees of Harmony Methodist Episcopal Church <sup>stat</sup>	532	520
Murray,	Grant W. <sup>stat</sup>	Delaware Power & Light Co. <sup>stat</sup>	510	431
Moore,	Glenn C. <sup>stat</sup>	Thomas J. Fisher <sup>stat</sup>	534	286
McConey,	G. Bowie <sup>stat</sup>	John A. Watson, Jr. <sup>stat</sup>	534	490
Maywelle,	George <sup>stat</sup>	Melvin C. Barker <sup>stat</sup>	536	44
Murray,	Grant W. <sup>stat</sup>	Edward C. Moss <sup>stat</sup>	536	177
Marvil,	Glenn <sup>stat</sup>	Delaware Power & Light Co. <sup>stat</sup>	510	477
Mosley,	George E. <sup>stat</sup>	Levi W. Street <sup>stat</sup>	537	491
Marud,	George W. K. <sup>stat</sup>	State of Delaware <sup>stat</sup>	531	90
Mariner,	Gertrude <sup>stat</sup>	William E. Burbank <sup>stat</sup>	540	465
Melson,	George A. <sup>stat</sup>	James P. Dukes <sup>stat</sup>	541	266
Melogn,	George A. <sup>stat</sup>	John S. Melson <sup>stat</sup>	541	269
McTee,	Genevieve S. <sup>stat</sup>	Mary H. King <sup>stat</sup>	541	481
Marvel,	George W. R. <sup>stat</sup>	Del. Power & Light Co. <sup>stat</sup>	510	553
Messick,	Gertrude <sup>stat</sup>	Ruth E. Wilkins <sup>stat</sup>	542	571
Mariner,	Grover Roger <sup>stat</sup>	Roger E. Dodge <sup>stat</sup>	543	267
Murray,	Grant W. <sup>stat</sup>	Albert R. Hoover <sup>stat</sup>	544	58
McColey,	George P. <sup>stat</sup>	William H. Dausy <sup>stat</sup>	545	155
Mariner,	Gertrude L. <sup>stat</sup>	Everett Richard Dutton <sup>stat</sup>	547	71
Macklin,	George J. <sup>stat</sup>	State of Delaware <sup>stat</sup>	531	514
McElhinney,	Arde W. <sup>stat</sup>	A. Walde Beyerly <sup>stat</sup>	548	317
Murray,	Grant W. <sup>stat</sup>	Albert R. Hoover <sup>stat</sup>	549	99
Mills,	Gertrude <sup>stat</sup>	State of Delaware <sup>stat</sup>	550	60
McFarland,	George L. <sup>stat</sup>	State of Delaware <sup>stat</sup>	550	71
Morris,	Granville E. <sup>stat</sup>	State of Delaware <sup>stat</sup>	550	151
Marvil,	Gertrude M. <sup>stat</sup>	State of Delaware <sup>stat</sup>	550	155
McKinney,	Gertrude P. <sup>stat</sup>	Edward M. Smith <sup>stat</sup>	552	24
McCabe,	Gladyss B. <sup>stat</sup>	Reese Hickman <sup>stat</sup>	552	207
Murphy,	Grant E. <sup>stat</sup>	John W. Duckwatter <sup>stat</sup>	552	581
Mardie,	Gertrude M. <sup>stat</sup>	Del. Power & Light Co. <sup>stat</sup>	518	128
McCabe,	George <sup>stat</sup>	Del. Power & Light Co. <sup>stat</sup>	518	146
McCabe,	George <sup>stat</sup>	State of Delaware <sup>stat</sup>	550	264
Messersmith,	Gilbert <sup>stat</sup>	State of Delaware <sup>stat</sup>	550	348
Mills,	Gertrude M. <sup>stat</sup>	Delaware Power & Light Co. <sup>stat</sup>	518	155
Marvil,	Gertrude <sup>stat</sup>	Delaware Power & Light Co. <sup>stat</sup>	518	162

GRANTOR	To	GRANTEE	Book	Page
Marvel, <sup>etal</sup> Grace		Eugene O. Zweigler <sup>etal</sup>	557	243
Murray, <sup>etal</sup> Gladys D.		Gene A. Murray	555	170
Murray, <sup>etal</sup> Gladys D.		Edwin O. Murray, Jr.	555	172
McCabe, <sup>etal</sup> George J.		Sherman Banks <sup>etal</sup>	559	12
Mullman, <sup>etal</sup> George Willard		Linwood Savage <sup>etal</sup>	559	232
McKinney, <sup>etal</sup> Georgia E.		Augustin J. Dauphin <sup>etal</sup>	559	450
Maruel, <sup>etal</sup> Grover C.		Frances M. Dickerson	560	204
McGlotten, <sup>etal</sup> George		Methodist Mt. Zion A.M. & Church <sup>trustee</sup>	560	483
McKinney, <sup>etal</sup> Georgia E.		Delaware Power & Light Co. <sup>etal</sup>	518	295
Nelson, <sup>etal</sup> G. William		Delaware Power & Light Co. <sup>etal</sup>	518	298
Norris, <sup>etal</sup> Gladys D.		Armand J. Arneau <sup>etal</sup>	562	377
Nills, <sup>etal</sup> George		Samuel L. Stockley	562	694
Mayfield, <sup>etal</sup> Grace		Alice H. Dixon <sup>etal</sup>	568	488
Meldge, <sup>etal</sup> Grover C.		Maurice A. Barnett III <sup>etal</sup>	564	231
Marcum, <sup>etal</sup> George A.		Leon J. Fleming <sup>etal</sup>	564	409
Marcum, <sup>etal</sup> Gladys M.		Leon J. Fleming <sup>etal</sup>	564	409
Moore, <sup>etal</sup> George		Morton Seewald <sup>etal</sup>	566	330
Moore, <sup>etal</sup> Gladys E.		Morton Seewald <sup>etal</sup>	566	330
Mills, <sup>etal</sup> George S. Jr.		State of Delaware	568	69
McHail, <sup>etal</sup> George		Robert M. Krupaitis <sup>etal</sup>	569	579
Nooze, <sup>etal</sup> Glenn C.		Commissioners of Millsboro	571	276
McDaniel, <sup>etal</sup> Genevive H.		Leotis Nelson <sup>etal</sup>	571	402
Mlyczek, <sup>etal</sup> George A.		Joseph J. Bryan	572	594
McSea, <sup>etal</sup> Genevive S.		Mayor & Council of Laurel	573	216
Maruel, <sup>etal</sup> Granville J.		Milton P. Argo <sup>etal</sup>	573	471
Marvel, <sup>etal</sup> Granville J.		Buck E. Wilkins	573	473
Messick, <sup>etal</sup> Granville		Ereutt Messick	573	564
McCabe, <sup>etal</sup> Grace E. Harris		Jeanne Marvel Sposato <sup>scop</sup>	574	449
McManus, <sup>etal</sup> George H. Jr.		James A. Bryan <sup>etal</sup>	574	333
Mitchell, <sup>etal</sup> Georgetta Ann		Chester Mitchell <sup>etal</sup>	575	194
Marvel, <sup>etal</sup> Grover C.		Frank A. Jackson <sup>etal</sup>	575	277
Mosey, <sup>etal</sup> George E.		Jean Hawkins <sup>trustee</sup>	575	652
Mosley, <sup>etal</sup> George E.		Theodore Harmon of M. <sup>etal</sup>	575	645
Messick, <sup>etal</sup> Glenn W.		James S. Messick	576	131
Mose, <sup>etal</sup> Georgia E.		Robert B. Mose	576	561
Macklin, <sup>etal</sup> George Willard		Paul O. Sturgis <sup>etal</sup>	577	76
Mills, <sup>etal</sup> George E.		Otto Dickerson <sup>etal</sup>	577	123
McHugh, <sup>etal</sup> Gladys		Kenneth Lee Willis <sup>etal</sup>	577	283
Miller, <sup>etal</sup> G. Thomas		Nathaniel M. Martin <sup>etal</sup>	577	407
Mumford, <sup>etal</sup> George W.		Robert W. Sumrell <sup>etal</sup>	578	50

GRANTOR	To	GRANTEE	Book	Page
McCabe,	Glenn <sup>trust</sup> W.	Virgil W. McCabe, Jr. <sup>trust</sup>	578	428
Massey,	Gloria <sup>trust</sup>	Carl A. Melvin <sup>trust</sup>	578	459
Marshall,	George R. <sup>trust</sup>	Fred Short, <sup>trust</sup>	579	644
Metz,	George <sup>trust</sup>	Ada Lee Dukes <sup>trust</sup>	580	428
Mabel,	Gertrude <sup>trust</sup> M.	State of Delaware	558	610
Maruel,	Gertrude <sup>trust</sup> C.	State of Delaware	558	628
Messick,	George <sup>trust</sup> H.	Charles B. Marsh <sup>trust</sup>	580	608
Messick,	George <sup>trust</sup> H.	Anthony Licihora	581	63
Morris,	Grace <sup>trust</sup> H.	Richard S. Morris	581	421
Mihalik,	Grace <sup>trust</sup> J.	Mirella M. Thomas	582	140
Miller,	George <sup>trust</sup> W.	Lewis Wayne Rogers <sup>trust</sup>	582	182
Miller,	Glenn <sup>trust</sup>	State of Delaware	570	48
McBroom,	Gilbert <sup>trust</sup> S.	State of Delaware	570	233
McBrooms,	Gilbert <sup>trust</sup> S.	State of Delaware	570	234
Morgan,	Grace <sup>trust</sup> P.	The Acorn Club of Seaford, Inc. <sup>583</sup>	570	90
Mitchell,	Georgetta <sup>trust</sup>	State of Delaware	570	362
Millman,	George <sup>trust</sup>	Albert J. Millman <sup>trust</sup>	584	243
Mitchell,	Georgetta <sup>trust</sup>	Carlton O. Lathbury <sup>trust</sup>	584	293
Murray,	Gladys <sup>trust</sup> D.	State of Delaware	570	492
Miller,	George <sup>trust</sup> W.	Lewis Wayne Rogers <sup>trust</sup>	586	286
Marshall,	George R. <sup>trust</sup>	Carrie E. Jones	587	94
Marshall,	George R. <sup>trust</sup>	Anna Miller <sup>trust</sup>	587	98
Murray,	George <sup>trust</sup>	Frank S. Bowden <sup>trust</sup>	589	617
McCabe,	Grace <sup>trust</sup> E.	Clemon J. Sturgis <sup>trust</sup>	590	49
Mills,	George <sup>trust</sup> S.	State of Delaware	570	600
Mills,	George <sup>trust</sup> S.	State of Delaware	570	601
Morris,	Glenn <sup>trust</sup> M.	Howard W. Bowman <sup>trust</sup>	592	212
Millman,	Grace <sup>trust</sup> V.	United States America <sup>trust</sup>	592	554
Miller,	George <sup>trust</sup> W.	Hollis C. Anglin <sup>trust</sup>	593	139
Massey,	Gloria <sup>trust</sup>	J. E. O. Berry	593	347
Millman,	George Willard <sup>trust</sup>	Pearl J. Spicer	593	586
Moore,	George <sup>trust</sup> C.	Harold Preston Evans	594	49
Moore,	Gladys <sup>trust</sup> E.	Harold Preston Evans	594	49
Mosley,	George <sup>trust</sup> E.	Francis C. Dorey <sup>trust</sup>	594	210
Matthews,	George <sup>trust</sup> W.	Crawford W. Matthews <sup>trust</sup>	595	571
Metz,	George <sup>trust</sup> A.	Charles N. Landon, Inc.	597	80
Metz,	George <sup>trust</sup> A.	Charles N. Landon, Inc.	597	91
McBee,	Genevieve <sup>trust</sup> S.	State of Delaware	570	655
Marsh,	Geraldine <sup>trust</sup>	Delaware Power & Light Co. <sup>trust</sup>	522	218
Moore,	Glenn <sup>trust</sup>	State of Delaware	609	6

GRANTOR	To	GRANTEE	Book	Page
McCarthy,	Germaine <sup>etal</sup> Moran	Alvin Lockrop Luttrell	597	180
Matuszekyk,	Grace P. <sup>etal</sup>	State of Delaware	609	98
Massey,	Geraldine S. <sup>etal</sup>	Lewis D. Bailey <sup>etal</sup>	597	561
Morrow,	Gay <sup>etal</sup>	Marian W. Daskull, Executor <sup>etal</sup>	597	655
McCabe,	Gloria Bennett <sup>etal</sup>	J. Robert Hudson <sup>etal</sup>	597	676
Miller,	Glenn J. <sup>etal</sup>	Henry Miller <sup>etal</sup>	598	426
Morland,	Gloria P. <sup>etal</sup>	Charles J. Dean <sup>etal</sup>	600	447
McMahon,	Gladys <sup>etal</sup>	State of Delaware	609	357
McCann,	George O. <sup>etal</sup>	State of Delaware	609	430
McCabe,	Grace E. <sup>etal</sup>	Delaware Power & Light Co.	522	317
Marrel,	George W. L. <sup>etal</sup>	Preston Hall <sup>etal</sup>	603	12
Marine,	George Thomas <sup>etal</sup>	Game and Fish Comm.	603	115
Marvel,	Granville J. <sup>etal</sup>	United States America	603	209
Matthews,	George W. <sup>etal</sup>	Beebe Hospital of Sussex County Inc.	603	329
Millaway,	Glen H. <sup>etal</sup>	Anna P. Tuckey <sup>etal</sup>	604	399
Mae Intike,	George Gould <sup>etal</sup>	Stuart John Scott <sup>etal</sup>	604	663
Master,	Geraldine <sup>etal</sup>	Henry C. Short <sup>etal</sup>	605	104
McCabe,	Grace E. <sup>etal</sup>	Diamond State Telephone Co.	605	299
Marine,	George J. <sup>etal</sup>	Ford M. Worthington	605	624
Metz,	George A. <sup>etal</sup>	Ira Johnson <sup>etal</sup>	606	65
Miltenberger,	Grace <sup>etal</sup>	Karl J. Miltenberger Jr.	607	225
McBride,	Gilbert J. <sup>etal</sup>	Anthony L. Pacelli <sup>etal</sup>	607	322
Messick,	Glenne Lee <sup>etal</sup>	Edith O. Humphreys	608	288
Marine,	George Thomas <sup>etal</sup>	State of Del. for use of Board of Game & Fish Commission	608	268
Morrow,	Gay <sup>etal</sup>	Daniel S. Moore <sup>etal</sup>	611	155
Master,	Geraldine S. <sup>etal</sup>	John M. Short <sup>etal</sup>	612	322
Metz,	George A. <sup>etal</sup>	State of Delaware	610	16
Moble,	Gay Conley <sup>etal</sup>	Paul E. Ellis <sup>etal</sup>	613	609
Millman,	Susie S. <sup>etal</sup>	Buckley Dukes <sup>etal</sup>	614	66
Metz,	George A. <sup>etal</sup>	Sadie Virginia Hall	614	615
Messick,	Granville <sup>etal</sup>	State of Delaware	610	102
Messick,	Granville <sup>etal</sup>	State of Delaware	610	116
Mumford,	Granville O. <sup>etal</sup>	Preston E. Hartman <sup>etal</sup>	615	265
Metz,	George A. <sup>etal</sup>	Edmund Waters <sup>etal</sup>	616	223
Metz,	George A. <sup>etal</sup>	Sadie Virginia Hall	616	217
Makes,	Genevieve <sup>etal</sup>	Roman H. Smith <sup>etal</sup>	616	480
Morris,	Henry <sup>etal</sup>	William A. Miller	617	91
Morris,	Grace H. <sup>etal</sup>	William J. Roberts <sup>etal</sup>	619	260
Morris,	Grace H. <sup>etal</sup>	William J. Roberts <sup>etal</sup>	619	262

GRANTOR		To	GRANTEE	Book	Page
Mitzy	George A. <sup>et ux</sup>		Frank W. Wesley <sup>et ux</sup>	619	1063
Macklin	George M. <sup>et ux</sup>		State of Delaware	620	87
Moore	George C. <sup>et ux</sup>		Frederick W. Kahler <sup>et ux</sup>	622	21
Moore	Gladys C. <sup>et al</sup>		Frederick W. Kahler <sup>et ux</sup>	622	22
McCabe	Gerald E. <sup>et al</sup>		State of Delaware	622	82
McCabe	George J. <sup>et al</sup>		State of Delaware	622	82
McCullough	George A. <sup>et al</sup>		Revision of Restriction	622	107
Moore	George C. <sup>et ux</sup>		Richard W. Shambach <sup>et ux</sup>	622	165
Moore	Gladys E. <sup>et ux</sup>		Richard W. Shambach <sup>et ux</sup>	622	165
Moore	George C. <sup>et ux</sup>		Charles M. Strouen <sup>et ux</sup>	622	167
Moore	Gladys E. <sup>et ux</sup>		Charles M. Strouen <sup>et ux</sup>	622	167
Moore	George C. <sup>et ux</sup>		Franklin P. Weisley <sup>et ux</sup>	622	169
Moore	Gladys E. <sup>et ux</sup>		Franklin P. Weisley <sup>et ux</sup>	622	169
Moore	George C. <sup>et ux</sup>		Katharine M. Evans	622	338
Moore	Gladys E. <sup>et ux</sup>		Katharine M. Evans	622	338
Moore	George C. <sup>et ux</sup>		Katharine M. Evans	622	555
Moore	Gladys E. <sup>et ux</sup>		Katharine M. Evans	622	555
Mosley	H. Ophelia Banks <sup>et ux</sup>		State of Delaware	620	184
Mosley	H. Ophelia B. <sup>et ux</sup>		State of Delaware	620	184
Morgan	Grace <sup>et ux</sup>		Joseph Holland	625	377
Master	Gerardine <sup>et ux</sup>		Theodore B. Wilson	626	172
Moore	George C. <sup>et ux</sup>		Edward L. Schwarz, Jr. <sup>et ux</sup>	626	254
Moore	Gladys E. <sup>et ux</sup>		Edward L. Schwarz, Jr. <sup>et ux</sup>	626	254
Macklin	George Millard <sup>et ux</sup>		Ralph Vincent Baker <sup>et ux</sup>	626	318
Mitzy	George A. <sup>et ux</sup>		Charles F. Felix <sup>et ux</sup>	626	445
Mitzy	George A. <sup>Trustee</sup>		Charles F. Felix <sup>et ux</sup>	626	445
Mitzy	George A. <sup>(Mitzy in fact)</sup>		John Burtin Donovan <sup>et ux</sup>	626	1000
Mahvel	George W. R. <sup>et ux</sup>		State of Delaware	620	389
Mitzy	George A. <sup>(Mitzy in fact)</sup>		Robert Miller <sup>et ux</sup>	627	432
Mitzy	George A. <sup>(Mitzy in fact)</sup>		Robert Miller <sup>et ux</sup>	627	432
Messick	Granville <sup>et ux</sup>		Delmarva Power & Light Co	522	599
Macklin	George M. <sup>et ux</sup>		Delmarva Power & Light Co	523	155
Macklin	George M. <sup>et ux</sup>		Delmarva Power & Light Co	523	157
Moore	Frederic H. <sup>et ux</sup>		Delmarva Power & Light Co	523	185
McCabe	Grace E. <sup>et ux</sup>		Delmarva Power & Light Co	523	96
McKinney	Georgia E. <sup>et ux</sup>		Delmarva Power & Light Co	523	207

GRANTOR

To

GRANTEE

Book

Page

BLANK  
PAGE



GRANTOR	To	GRANTEE	Book	Page
Masten, Henry <sup>trust</sup>		W Paul Baumgardner <sup>trust</sup>	432	503
Marvel, Harvey <sup>trust</sup>		Elmer Martin Vickers, Jr. <sup>trust</sup>	433	28
Marvel, Harvey <sup>trust</sup>		Carlisle Watson Hall, Jr. <sup>trust</sup>	433	178
Maddox, Helen		State of Delaware	428	249
Mariner, Hazel <sup>trust</sup>		Clara Bulow	434	338
Miller, Helen <sup>trust</sup>		Henry R. Miller	434	367
Miller, Harry W. <sup>trust</sup>		Henry R. Miller	434	367
Miller, Herman B. <sup>trust</sup>		Henry R. Miller	434	367
Mc Neilly, Henrietta		Marthina H. Fayorham	435	161
Marine, H. Calvin <sup>trust</sup>		Viola L. Marine	435	214
Marine, H. Calvin <sup>trust</sup>		Raymond E. Kaelker <sup>trust</sup>	435	210
Marine, H. Calvin <sup>trust</sup>		Raymond E. Kaelker <sup>trust</sup>	435	210
Messick, Harlan <sup>trust</sup>		Mildred H. Snypley	435	395
Marine, Helen V. <sup>trust</sup>		Mildred H. Snypley	435	395
Masten, Henry <sup>trust</sup>		Henry Hartley <sup>trust</sup>	435	469
Masten, Henry <sup>trust</sup>		Henry Hartley <sup>trust</sup>	435	471
Marvel, Harvey <sup>trust</sup>		Alexander C. Davidson <sup>trust</sup>	435	487
Marvel, Harvey <sup>trust</sup>		Ernest Jelaud <sup>trust</sup>	435	495
Morris, Helen D. <sup>trust</sup>		Delaware Power & Light Co.	430	432
Miller, Hester <sup>trust</sup>		Delaware Power & Light Co.	430	496
Marvel, Harvey <sup>trust</sup>		Radcliffe W. Robinson <sup>trust</sup>	437	350
Marvel, Harvey <sup>trust</sup>		James C. Howlett <sup>trust</sup>	437	473
Mauil, H. Edwards <sup>trust</sup>		Laurel Poultry Farms, Inc. <sup>trust</sup>	437	554
Marvel, Harvey <sup>trust</sup>		Joseph David Unis <sup>trust</sup>	439	556
Morse, Hathe <sup>trust</sup>		Ford in Warrington	440	263
Mears, Harry <sup>trust</sup>		George W. Cooper	441	37
Moore, Harry <sup>trust</sup>		State of Delaware	428	538
Moore, Helen M. <sup>trust</sup>		State of Delaware	428	548
Mills, Henrietta <sup>trust</sup>		State of Delaware	428	577
Marvel, Harvey <sup>trust</sup>		W. Calvin White <sup>trust</sup>	442	58
Meece, Hanley <sup>trust</sup>		Mary A. J. Short <sup>trust</sup>	442	107
Menhennett, Helen B. <sup>trust</sup>		J. Elton Knowles <sup>trust</sup>	442	193
Marvel, Harvey <sup>trust</sup>		George J. Reed Jr. <sup>trust</sup>	442	318
Mitchell, Helen Mae <sup>trust</sup>		Charles E. Powell <sup>trust</sup>	442	519
Marvel, Harvey <sup>trust</sup>		Charles C. Jones, Sr. <sup>trust</sup>	442	577
Morris, Helen Lingo <sup>trust</sup>		Jean M. Lynch	443	139
Magee, Harold J. <sup>trust</sup>		Maggie E. McCabe <sup>trust</sup>	443	194
Martin, Helen <sup>trust</sup>		John S. Seney <sup>trust</sup>	443	300
Mitchell, Henry B. <sup>trust</sup>		State of Delaware	450	2
Mumford, Helen C. <sup>trust</sup>		John J. Williams <sup>trust</sup>	444	162

GRANTOR		To	GRANTEE	Book	Page
Mayhew,	Harry E. <sup>et al.</sup>		Benjamin W. Holston <sup>et al.</sup>	444	169
Marvel,	Harvey H. <sup>et al.</sup>		James P. Delmore <sup>et al.</sup>	444	281
Marvel,	Harvey H. <sup>et al.</sup>		James Tyson Dickerson <sup>et al.</sup>	444	299
Melson,	Helen P. <sup>et al.</sup>		Franklin E. Melson <sup>et al.</sup>	445	71
Morris,	Helen Etta <sup>et al.</sup>		Leon David Wilkerson <sup>et al.</sup>	445	207
Mumford,	Hedy <sup>et al.</sup>		Delaware Power & Light Co.	438	133
Mumford,	Hedy <sup>et al.</sup>		Delaware Power & Light Co.	438	141
Marvel,	Harvey H. <sup>et al.</sup>		Robert L. Zook <sup>et al.</sup>	446	242
Marvel,	Harvey H. <sup>et al.</sup>		Goy A. Lafontaine Jr. <sup>et al.</sup>	446	489
Mitchell,	Helen <sup>et al.</sup>		Delaware Power & Light Co.	438	203
Moore,	Hilda <sup>et al.</sup>		Katharina Fielkorn	446	543
Messick,	Harvey S. <sup>et al.</sup>		John L. Hudson <sup>et al.</sup>	447	21
Messick,	Hattie A. <sup>et al.</sup>		John L. Hudson <sup>et al.</sup>	447	21
Miller,	Herman A. <sup>et al.</sup>		Bay Vista, Inc.	447	49
Messick,	Hattie A. <sup>et al.</sup>		W. Blaine Atkins	447	167
Messick,	Harvey S. <sup>et al.</sup>		W. Blaine Atkins	447	167
Mulholland,	Harry H., Jr. <sup>et al.</sup>		Robert M. Cordery <sup>et al.</sup>	447	182
Marvel,	Harvey H. <sup>et al.</sup>		John E. Mayhew <sup>et al.</sup>	447	212
Moore,	Harley W. <sup>et al.</sup>		Delaware Power & Light Co.	438	233
Moore,	Hazel M. <sup>et al.</sup>		Delaware Power & Light Co.	438	233
Marvel,	Harvey H. <sup>et al.</sup>		Mil. Del Corporation	447	545
Mumford,	Heron <sup>et al.</sup>		Ruth E. Wilkins	448	116
Malinowski,	Hazel C. <sup>et al.</sup>		Hugh Clark Coulbourn, Jr.	448	526
Marvel,	Harvey H. <sup>et al.</sup>		George J. Reed Jr.	448	509
Mellman,	Howard L. <sup>et al.</sup>		Orville W. Rucker <sup>et al.</sup>	448	552
McCool,	Hyman S. <sup>et al.</sup>		Donald Kane <sup>et al.</sup>	448	564
Marvel,	Harvey H. <sup>et al.</sup>		Joseph James Callis <sup>et al.</sup>	449	72
Marvel,	Howard L. <sup>et al.</sup>		Wanda Godfrey Rust <sup>et al.</sup>	449	87
Mumford,	Hedy <sup>et al.</sup>		Del. Power & Light Co.	438	274
Marvel,	Harvey H. <sup>et al.</sup>		Francis J. Lunning <sup>et al.</sup>	449	268
Mumford,	Herman L. <sup>et al.</sup>		J. Reynolds Jackson <sup>et al.</sup>	449	265
Mumford,	Herman L. <sup>et al.</sup>		J. Reynolds Jackson <sup>et al.</sup>	449	391
Mauell,	H. Edward <sup>et al.</sup>		Elizabeth J. Megaw <sup>et al.</sup>	449	397
Marvel,	Harvey H. <sup>et al.</sup>		John Ronald Annett <sup>et al.</sup>	449	576
Marvel,	Harvey H. <sup>et al.</sup>		George J. Reed, Jr. <sup>et al.</sup>	451	69
McDowell,	Herbert S. <sup>et al.</sup>		State of Delaware	450	95
Moore,	Harley W. <sup>et al.</sup>		Ester Ryan	451	492
Moore,	Hazel M. <sup>et al.</sup>		Ester Ryan	451	492
Morley,	Hazel S. <sup>et al.</sup>		Agnes Henry	452	106
Marvel,	Harry W. <sup>et al.</sup>		Robert Furroughs <sup>et al.</sup>	452	207

GRANTOR	To	GRANTEE	Book	Page
Murray,	H. Ernest <sup>etal</sup>	State of Delaware	450	240
Murray,	H. Ernest <sup>etal</sup>	State of Delaware	450	241
Murray,	H. Ernest <sup>etal</sup>	State of Delaware	450	242
Marvel,	Harvey <sup>etal</sup>	Lakelawn Estates, Inc.	453	142
Moore,	Harley <sup>etal</sup>	Joseph P. Warrington	453	278
Moore,	Hazel <sup>etal</sup>	Joseph P. Warrington	453	278
Marvel,	Harvey <sup>etal</sup>	Val W. Miller	453	304
Maull,	Helen <sup>etal</sup>	Sarah Hester Miller	453	399
Mumford,	Helen <sup>etal</sup>	John J. Williams	453	442
Mitchell,	Harley <sup>etal</sup>	Clifford P. Thoroughgood	453	492
Marvel,	Harvey <sup>etal</sup>	Alan R. Edsall	453	566
Mumford,	Fernald <sup>etal</sup>	Delaware Power & Light Co.	438	420
Martinez,	Harry <sup>etal</sup>	Lewis Donald McKeath	454	236
Mumford,	Herman <sup>etal</sup>	Gordy M. Pusey	454	240
Murray,	H. Aldon <sup>etal</sup>	William S. Downey	454	398
Maull,	Hazel <sup>etal</sup>	Georgia R. Fooks	454	420
Maull,	H. Edward <sup>trustee</sup>	Ernest W. Jefferson	454	561
Maull,	H. Edward <sup>trustee</sup>	Dewey C. Sapp	454	566
Marvel,	Harry <sup>etal</sup>	Delaware Power & Light Co.	438	452
Marvel,	Harvey <sup>etal</sup>	Val W. Miller	455	96
Morris,	Harvey <sup>etal</sup>	State of Delaware	450	281
Moore,	Harley <sup>etal</sup>	Ray M. Jones	455	290
Moore,	Hazel <sup>etal</sup>	Ray M. Jones	455	290
Marvel,	Harvey <sup>etal</sup>	Elroy W. Arnold	455	320
Mitchell,	Helen <sup>etal</sup>	Delaware Power & Light Co.	438	516
Mitchell,	Helen <sup>etal</sup>	Hester Hudson	438	518
Messick,	Harlan <sup>etal</sup>	Delaware Power & Light Co.	438	540
Mitchell,	H. B. <sup>etal</sup>	Delaware Power & Light Co.	438	542
Melson,	Helen <sup>etal</sup>	Alicia D. Johnson	456	371
Maull,	H. Edward <sup>trustee</sup>	Charles J. Nelson	457	159
Marvel,	Harvey <sup>etal</sup>	Robert J. Leiser	457	143
Maull,	H. Edward <sup>trustee</sup>	Eugene J. Hitchins	457	147
Mitchell,	Harvey <sup>etal</sup>	Caroline S. Erickson	457	276
Monroe,	Hester <sup>etal</sup>	John Parker Geyer	457	410
Messick,	Harrington <sup>etal</sup>	The Pure Oil Company	457	446
Messick,	Harrington <sup>etal</sup>	The Pure Oil Company	457	446
Marvel,	Harvey <sup>etal</sup>	Maplewood Development Co.	457	436
Maull,	H. Edward <sup>etal</sup>	Grace Shockley Cooper	457	469
Mumford,	Hollis <sup>etal</sup>	Delaware Power & Light Co.	460	5
Marine,	H. Calvin <sup>etal</sup>	Possey H. LaPrad	458	569

GRANTOR	To	GRANTEE	Book	Page
McAllister, Harry G.	<sup>stud</sup>	Arthur J. King	458	599
Mitchell, Harry P.	<sup>stud</sup>	Albert L. Douglass	459	154
Moore, Hyacinth L.	<sup>stud</sup>	Fred W. Rogers	459	575
Morris, Harry C.	<sup>stud</sup>	State of Delaware	450	400
Morris, Harry C.	<sup>stud</sup>	State of Delaware	450	416
Moore, Hilda W.	<sup>stud</sup>	State of Delaware	450	409
Megee, Handy H.	<sup>stud</sup>	Murray's Yacht Basin, Inc.	462	55
Mumford, Horrocks, W.	<sup>stud</sup>	Mrs. M. Feed & Farm Supplies	462	211
Mitchell, H. B.		State of Delaware	450	456
Mitchell, H. B.		State of Delaware	450	457
Mitchell, H. B.		State of Delaware	450	458
Mitchell, H. B.		State of Delaware	450	459
Mitchell, H. B.		State of Delaware	450	460
Mitchell, H. B.		State of Delaware	450	461
Mitchell, H. B.		State of Delaware	450	462
Moore, Harley W.		State of Delaware	450	464
Macklin, Zell A.	<sup>stud</sup>	State of Delaware	450	504
Macklin, Zell A.	<sup>stud</sup>	State of Delaware	450	505
Mumford, Neddy P.	<sup>stud</sup>	The Town of Selbyville	462	598
Moore, Hilda M.	<sup>stud</sup>	Charles W. Moore	463	228
Morris, Henry Alfred	<sup>stud</sup>	State of Delaware	465	36
Mumford, Hollis C.	<sup>stud</sup>	State of Delaware	465	110
MacKenzie, Herbert	<sup>stud</sup>	R. L. Lewis, Jr.	464	169
Marvel, Harvey H.	<sup>stud</sup>	Elmer Frank Wright	464	253
Marvel, Harvey G.	<sup>stud</sup>	Maplewood Development Co. Inc.	464	251
Mitchell, Harley W.	<sup>stud</sup>	Wayland H. Rice	464	390
Moore, Harley W.	<sup>stud</sup>	Townsend's Inc.	464	531
Moore, Hazel M.	<sup>stud</sup>	Townsend's Inc.	464	531
Melton, Helen A.	<sup>stud</sup>	Clarence Marvin Messick	464	567
Moore, Hilda W.	<sup>stud</sup>	Earth Movers, Inc.	466	18
McCabe, Hattie M.	<sup>stud</sup>	Charles W. Stule, Jr.	466	122
Millman, Howard E.	<sup>stud</sup>	Edgar B. Webb	466	292
Magee, Hallie	<sup>stud</sup>	George Pitts	466	527
Miller, Helen	<sup>stud</sup>	Blanche M. Miller	466	577
Miller, Henry R.	<sup>stud</sup>	Blanche M. Miller	466	577
Miller, Harry W.	<sup>stud</sup>	Blanche M. Miller	466	577
Miller, Herman B. J.	<sup>stud</sup>	Blanche M. Miller	466	577
Miller, Helen V.	<sup>stud</sup>	Edna M. Harmon	466	580
Miller, Henry R.	<sup>stud</sup>	Edna M. Harmon	466	580
Miller, Harry W.	<sup>stud</sup>	Edna M. Harmon	466	580

GRANTOR	To	GRANTEE	Book	Page
Miller, <sup>etal</sup> Herman B. J.		Edna M. Harmon	466	580
Miller, <sup>etal</sup> Helen		Harry W. Miller	466	582
Miller, <sup>etal</sup> Henry B.		Harry W. Miller	466	582
Miller, <sup>etal</sup> Herman B. J.		Harry W. Miller	466	582
Marsh, <sup>etal</sup> Helen M.		State of Delaware	465	233
Monaghan, <sup>etal</sup> Hugh		Laura V. Clarke	467	245
Marvell, <sup>etal</sup> Harvey S.		Gilbert W. Griffin	467	300
Mills, <sup>etal</sup> Helen A.		Caroline M. Ingram	467	406
Messick, <sup>etal</sup> Harvey S.		Austin B. Carlisle	467	499
Messick, <sup>etal</sup> Hattie A.		Austin B. Carlisle	467	499
Marvel, <sup>etal</sup> Hilda M.		State of Delaware	465	310
Mitchell, <sup>etal</sup> Helen M.		State of Delaware	465	326
Marvel, <sup>etal</sup> Hilda M.		State of Delaware	465	339
Marvel, <sup>etal</sup> Hilda M.		State of Delaware	465	340
Megee, <sup>etal</sup> Hardy H.		State of Delaware	465	348
Megee, <sup>etal</sup> Hardy H.		State of Delaware	465	349
Marsh, <sup>etal</sup> Helen M.		State of Delaware	465	365
Marsh, <sup>etal</sup> Helen M.		State of Delaware	465	367
Moore, <sup>etal</sup> Helen M.		Delaware Power & Light Co.	460	267
Morgan, <sup>etal</sup> Homer S.		State of Delaware	465	497
Morgan, <sup>etal</sup> Homer S.		State of Delaware	465	498
Moore, <sup>etal</sup> Harley W.		State of Delaware	471	53
Moore, <sup>etal</sup> Hazel M.		State of Delaware	471	53
Mitchell, <sup>etal</sup> Harley B.		William Churn	468	545
Moore, <sup>etal</sup> Harley W.		Delaware Power & Light Co.	460	323
Moore, <sup>etal</sup> Hazel M.		Delaware Power & Light Co.	460	323
McClung, <sup>etal</sup> Harriett J.		Preston C. Rogers	469	300
Messick, <sup>etal</sup> Hulda		Frank C. Wilkins	469	356
Mitchell, <sup>etal</sup> Harry E.		Isaac M. Mitchell	469	411
Marine, <sup>etal</sup> Hettie E.		Richard Emory Hearn	469	446
Mitchell, <sup>etal</sup> Helen		Delaware Power & Light Co.	460	385
Moore, <sup>etal</sup> Howard M.		State of Delaware	471	141
Murray, <sup>etal</sup> H. Clifford		State of Delaware	471	166
Melson, <sup>etal</sup> Helen A.		State of Delaware	471	201
Melson, <sup>etal</sup> Helen A.		State of Delaware	471	202
Marsh, <sup>etal</sup> Hettie B.		State of Delaware	471	298
Marshall, <sup>etal</sup> Hazell D.		State of Delaware	471	325
Massey, <sup>etal</sup> Helen		State of Delaware	471	411
Massey, <sup>etal</sup> Helen		State of Delaware	471	412
Massey, <sup>etal</sup> Helen		State of Delaware	471	423

GRANTOR	To	GRANTEE	Book	Page
Massey, Helen <sup>et al</sup>		State of Delaware	471	467
Mitchell, Harley <sup>et al</sup>		Maebelle N. Batekela	470	507
Moore, Harrison <sup>et al</sup>		Arba J. Hudson <sup>et al</sup>	472	35
Morris, Helen <sup>et al</sup>		Delaware Power & Light Co. <sup>et al</sup>	460	458
Moore, Harry <sup>et al</sup>		Charles Julian Hudson <sup>et al</sup>	472	434
Marvel, Harley <sup>et al</sup>		Robert E. Jones <sup>et al</sup>	473	25
Meekins, Dr. Harrison <sup>et al</sup>		Howard Lane	473	72
Mauhl, H. Edward <sup>Trustee</sup>		Nantuxke Real Estate Co. <sup>et al</sup>	473	589
Mauhl, H. Edward <sup>Trustee</sup>		Clara Lloyd Hill <sup>et al</sup>	473	598
Moore, Harley <sup>et al</sup>		Jones' Cemetery	474	153
Moose, Hazel <sup>et al</sup>		Jones' Cemetery	474	153
Mills, Henrietta <sup>et al</sup>		State of Delaware	475	45
McColley, Hazel <sup>et al</sup>		State of Delaware	475	57
Morris, Hilda <sup>et al</sup>		State of Delaware	475	68
Maddox, Helen <sup>et al</sup>		State of Delaware	475	89
Maddox, H. <sup>et al</sup>		State of Delaware	475	91
Mears, Hazel <sup>et al</sup>		State of Delaware	475	133
Moore, Harley <sup>et al</sup>		State of Delaware	475	164
Moore, Hazel <sup>et al</sup>		State of Delaware	475	164
Millman, Howard <sup>et al</sup>		State of Delaware	475	189
Marvel, Hazel <sup>et al</sup>		State of Delaware	475	213
Messick, Harrington <sup>et al</sup>		State of Delaware	475	222
Messick, Harrington <sup>et al</sup>		State of Delaware	475	223
Messick, Harrington <sup>et al</sup>		State of Delaware	475	224
Messick, Harrington <sup>et al</sup>		State of Delaware	475	225
Messick, Harrington <sup>et al</sup>		State of Delaware	475	234
Messick, Harrington <sup>et al</sup>		State of Delaware	475	235
Messick, Harrington <sup>et al</sup>		State of Delaware	475	236
Messick, Harrington <sup>et al</sup>		State of Delaware	475	240
Mumford, Hollis <sup>et al</sup>		Eschel J. Jones <sup>et al</sup>	474	373
Mumford, Helen <sup>et al</sup>		Lloyd E. Cash <sup>et al</sup>	474	431
Moore, Harley <sup>et al</sup>		Delaware Power & Light Co. <sup>et al</sup>	460	490
Moore, Hazel <sup>et al</sup>		Delaware Power & Light Co. <sup>et al</sup>	460	490
McCabe, Katie <sup>et al</sup>		Virgil W. McCabe, Jr. <sup>et al</sup>	474	509
Murray, H. Ernest <sup>et al</sup>		Severn M. Murray <sup>et al</sup>	474	578
Melson, Helen <sup>et al</sup>		State of Delaware	475	269
Melson, Helen <sup>et al</sup>		State of Delaware	475	271
Messick, Harrington <sup>et al</sup>		State of Delaware	475	343
Manning, Harrison <sup>et al</sup>		Sussex Motel & Restaurant, Inc. <sup>et al</sup>	476	71
McSwaine, Helen <sup>et al</sup>		State of Delaware	476	171

GRANTOR		To	GRANTEE	Book	Page
Millman,	Howard E. <sup>stus</sup>		State of Delaware	475	368
Myers,	Herbert D. <sup>stus</sup>		Arthur J. White <sup>stus</sup>	476	319
Macatee, Dr.	Henry C. <sup>stus</sup>		Martin H. Black <sup>stus</sup>	476	562
Mitchell,	Hester <sup>stus</sup>		Alice Rebecca Mitchell	477	203
Marshall,	Hazell D. <sup>stus</sup>		Delaware Power & Light Co.	460	553
McDowell,	Helen <sup>stus</sup>		Albert S. McDowell	477	593
More,	Harley W. <sup>stus</sup>		Isaac S. Bennett	478	102
More,	Hazell M. <sup>stus</sup>		Isaac S. Bennett	478	102
Murray,	Helen A. <sup>stus</sup>		Robert Jennings <sup>stus</sup>	478	73
Marine,	H. Calvin <sup>stus</sup>		Bruce P. Bowdle <sup>stus</sup>	478	125
Morrison,	Hugh G. <sup>stus</sup>		George A. Morrison	478	401
Marvel,	Howard I. <sup>stus</sup>		Hattie J. Marvel	478	496
McPherson,	Harry <sup>stus</sup>		Madison Webber <sup>stus</sup>	479	96
Millman,	Howard E. <sup>stus</sup>		William Thomas Bryan	479	218
Millman,	Howard E. <sup>stus</sup>		William Thomas Bryan	479	220
Millman,	Howard E. <sup>stus</sup>		Stanley H. Brunner <sup>stus</sup>	479	290
Millman,	Howard E. <sup>stus</sup>		Stanley H. Brunner <sup>stus</sup>	479	292
Murray,	Helen H. <sup>stus</sup>		Chester Hall	479	306
Millman,	Howard E. <sup>stus</sup>		Josiah A. Schildknecht <sup>stus</sup>	480	76
McCabe,	Hattie M. <sup>stus</sup>		Margaret Dunning	480	145
Mitchell,	Henry B. <sup>stus</sup>		George A. Mitchell	480	181
Marshall,	Hazell D. <sup>stus</sup>		Diamond State Telephone Co.	480	352
Martin,	Helen A. <sup>stus</sup>		David F. Kreider	480	341
Mumford,	Herman S. <sup>stus</sup>		Lafayette B. MacDowell <sup>stus</sup>	480	333
Murphy,	Hazel <sup>stus</sup>		State of Delaware	475	550
Marvel,	Harvey H. <sup>stus</sup>		Thomas E. Mills Jr. <sup>stus</sup>	481	354
McGee,	Helen M. <sup>stus</sup>		Frankford Presbyterian Church <sup>stus</sup>	481	482
Miller,	Hester S. <sup>stus</sup>		Johnnie Andrew Jefferson	481	570
Marine,	H. Ellen <sup>stus</sup>		Hester M. Webber <sup>stus</sup>	481	574
Maxwell,	Henrietta W. <sup>stus</sup>		Alvin Monroe Eable <sup>stus</sup>	482	46
Murray,	Helen M. <sup>stus</sup>		Lyle M. Ferris <sup>stus</sup>	482	216
McWhorter,	Harold M. <sup>stus</sup>		Arthur D. Smith <sup>stus</sup>	482	283
McWhorter,	Helen B. <sup>stus</sup>		Arthur D. Smith <sup>stus</sup>	482	283
Murray,	Helen M. <sup>stus</sup>		Meyer Ahleman	482	465
Marvel,	Harvey H. <sup>stus</sup>		Clarence B. Downing	483	58
Mills,	Hilba M. <sup>stus</sup>		J. Spencer Willis Jr. <sup>stus</sup>	483	183
More,	Harley W. <sup>stus</sup>		State of Delaware	486	184
More,	Hazel M. <sup>stus</sup>		State of Delaware	486	184
More,	Harley W. <sup>stus</sup>		State of Delaware	486	185
More,	Hazel M. <sup>stus</sup>		State of Delaware	486	185

GRANTOR		To	GRANTEE	Book	Page
Moore,	Harley <sup>stat</sup>	W.	State of Delaware	486	187
Moore,	Hazel <sup>stat</sup>	M.	State of Delaware	486	188
Messick,	Harrington <sup>stat</sup>	S.	State of Delaware	486	314
Mumford,	Harold <sup>stat</sup>	S.	State of Delaware	486	398
Mumford,	Harold <sup>stat</sup>	S.	State of Delaware	486	399
Mumford,	Horace <sup>stat</sup>	M.	State of Delaware	486	398
Mumford,	Horace <sup>stat</sup>	M.	State of Delaware	486	399
Murray,	Harold <sup>stat</sup>	W.	State of Delaware	486	478
Mitchell,	Henry <sup>stat</sup>	B.	State of Delaware	486	494
Murray,	Henry <sup>stat</sup>	Dale	State of Delaware	486	567
Megee,	Handy <sup>stat</sup>	H.	State of Delaware	489	71
Mitchell,	Helen <sup>stat</sup>		Del. Power & Light Co.	485	168
Mitchell,	Hazel <sup>stat</sup>	H.	Grant W. Murray <sup>stat</sup>	484	131
Marine,	H. Calvin <sup>stat</sup>		Leon J. Augustus <sup>stat</sup>	484	162
Moore,	Harley <sup>stat</sup>	W.	State of Delaware	489	230
Moore,	Hazel <sup>stat</sup>	M.	State of Delaware	489	230
Melson,	Harvey <sup>stat</sup>	E.	State of Delaware	489	440
Melson,	Harvey <sup>stat</sup>	E.	State of Delaware	489	441
Mullin,	Harry <sup>stat</sup>	J.	State of Delaware	489	301
Moore,	Harley <sup>stat</sup>	W.	State of Delaware	489	313
Moore,	Hazel <sup>stat</sup>		State of Delaware	489	313
Marine,	Harriet <sup>stat</sup>	C.	State of Delaware	489	370
Meanor,	Harriett <sup>stat</sup>	E.	State of Delaware	489	476
Marine,	H. Calvin <sup>stat</sup>		Leonard B. Petty <sup>stat</sup>	487	25
Murray,	Horace <sup>stat</sup>	E.	State of Delaware	490	106
Minner,	Harold <sup>stat</sup>	P.	Virginia L. Black	483	281
Minner,	Harry <sup>stat</sup>	W.	Virginia L. Black	483	281
Marvel,	Harvey <sup>stat</sup>	S.	Richard J. Barts <sup>stat</sup>	487	190
Murray,	Horace <sup>stat</sup>	E.	State of Delaware	490	364
Maral,	Helen <sup>stat</sup>	M.	State of Delaware	490	369
Mesack,	Harrington <sup>stat</sup>	S.	State of Delaware	490	376
Missick,	Harrington <sup>stat</sup>	S.	State of Delaware	490	379
Messick,	Harrington <sup>stat</sup>	S.	State of Delaware	490	381
Marvel,	Harlie <sup>stat</sup>		Roland Marvel <sup>stat</sup>	487	294
Mayhew,	Harry <sup>stat</sup>	E.	Letha H. Coverdale <sup>stat</sup>	487	375
Millsman,	Howard <sup>stat</sup>	E.	Raymond Lambertson <sup>stat</sup>	487	384
Moore,	Hilda <sup>stat</sup>	W.	Nathaniel J. Dean <sup>stat</sup>	488	67
Murray,	Hilda <sup>stat</sup>	E.	Mary M. Reed <sup>stat</sup>	488	158
Messick,	Harrington <sup>stat</sup>	S.	State of Delaware	490	447
Mumford,	Helena <sup>stat</sup>	C.	Frederick P. Whitney <sup>stat in fact</sup>	488	381



GRANTOR	To	GRANTEE	Book	Page
Melson, Harvey E. <sup>stat</sup>		John W. Eustis <sup>stat</sup>	488	503
Melson, Harvey E. <sup>stat</sup>		John W. Eustis <sup>stat</sup>	488	501
Millman, Howard E. <sup>stat</sup>		Francis J. Wertz <sup>stat</sup>	488	565
Mougiannis, Helen M. <sup>stat</sup>		Ruth A. Valentine <sup>stat</sup>	491	107
Machine, H. Ogden <sup>stat</sup>		Leonard B. Petty <sup>stat</sup>	492	155
Mauell, H. Edward <sup>stat</sup>		Nanticoke Real Estate Co. <sup>stat</sup>	492	371
Melson, Harvey E. <sup>stat</sup>		James Pepper <sup>stat</sup>	492	436
Mason, Howard J. <sup>stat</sup>		James Joseph Seifert <sup>stat</sup>	492	552
Mason, Helen <sup>stat</sup>		James Joseph Seifert <sup>stat</sup>	492	552
Marvel, Harvey G. <sup>stat</sup>		John C. May <sup>stat</sup>	493	43
Muir, Helen Dapray <sup>stat</sup>		Charles C. Kookes <sup>stat</sup>	493	444
Miller, Helen <sup>stat</sup>		Paul E. Wright <sup>stat</sup>	493	560
Miller, Henrietta F. <sup>stat</sup>		George H. P. Smith <sup>stat</sup>	493	574
Murray, Harold Thomas <sup>stat</sup>		Norma Lee Shockley <sup>stat</sup>	494	29
Mabel, Fannie E. <sup>stat</sup>		Cortland S. Mabel <sup>stat</sup>	494	37
Messick, Helma <sup>stat</sup>		Granville Messick <sup>stat</sup>	494	78
McDowell, Herbert J. <sup>stat</sup>		State of Delaware <sup>stat</sup>	490	584
Mitchell, H. B. <sup>stat</sup>		State of Delaware <sup>stat</sup>	500	19
Melson, Harvey E. <sup>stat</sup>		State of Delaware <sup>stat</sup>	500	23
Moore, Harley W. <sup>stat</sup>		Glenn C. Moore <sup>stat</sup>	494	510
Moore, Hazel M. <sup>stat</sup>		Glenn C. Moore <sup>stat</sup>	494	510
Morris, Harold M. <sup>stat</sup>		C. Coleman Bunting <sup>stat</sup>	494	560
Merrick, Helen S. <sup>stat</sup>		Dr. Eugene J. Matkowski <sup>stat</sup>	495	18
Matthews, Grace C. <sup>stat</sup>		Eva E. Edgwood <sup>stat</sup>	495	193
McWhorter, Harold M. <sup>stat</sup>		George H. McManus <sup>stat</sup>	495	235
Millman, Howard E. <sup>stat</sup>		Harold C. Schaffer <sup>stat</sup>	495	266
Mitchell, Hazel <sup>stat</sup>		Ruth E. Wilkins <sup>stat</sup>	495	341
Mumford, Hiron W. <sup>stat</sup>		Delaware Power & Light Co. <sup>stat</sup>	485	378
Moore, Helen M. <sup>stat</sup>		Curtis D. Liddicoat <sup>stat</sup>	496	159
Mumford, Hollis C. <sup>stat</sup>		Byard V. Carmean Inc. <sup>stat</sup>	496	444
Marvel, Harvey G. <sup>stat</sup>		Radelyff W. Roberson <sup>stat</sup>	496	500
Mitchell, Henry B. <sup>stat</sup>		State of Delaware <sup>stat</sup>	500	74
Mitchell, Henry B. <sup>stat</sup>		State of Delaware <sup>stat</sup>	500	75
Macklin, Hall A. <sup>stat</sup>		E. Eugene Parker <sup>stat</sup>	496	564
Marvel, Harvey G. <sup>stat</sup>		Theodore Franklin Booz <sup>stat</sup>	497	50
McDowell, Herbert J. <sup>stat</sup>		State of Delaware <sup>stat</sup>	500	220
Miller, Hattie <sup>stat</sup>		Mary Reed <sup>stat</sup>	497	81
Millman, Howard E. <sup>stat</sup>		Joseph A. Schildknecht <sup>stat</sup>	497	420
Mitchell, Helen <sup>stat</sup>		Belroy J. Lepps <sup>stat</sup>	497	442
Marvel, Harry W. <sup>stat</sup>		State of Delaware <sup>stat</sup>	500	341

GRANTOR	To	GRANTEE	Book	Page
Marine,	H. Calvin <sup>stat</sup>	Edward Joseph Maskauski <sup>stat</sup>	498	591
Marine,	H. Calvin <sup>stat</sup>	Charles E. Butler <sup>stat</sup>	499	24
Miller,	Henrietta F. <sup>stat</sup>	George H. P. Smith <sup>stat</sup>	499	124
Manning,	Harrison M. <sup>stat</sup>	Harold B. Parker <sup>stat</sup>	499	166
Moore,	Howard M. <sup>stat</sup>	Linford H. Moore <sup>stat</sup>	499	261
Macatee,	Henry Cook <sup>stat</sup>	William A. Joseph <sup>stat</sup>	499	277
Moyer,	Harold H. Jr. <sup>stat</sup>	James K. Moyer <sup>stat</sup>	499	312
Moore,	Helen <sup>stat</sup>	Del. Power & Light Co. <sup>stat</sup>	485	525
Moser,	Helen M. <sup>stat</sup>	Arthur J. Mers <sup>stat</sup>	499	498
Moore,	Howard <sup>stat</sup>	State of Delaware	500	526
Moore,	Harley <sup>stat</sup>	State of Delaware	500	527
Moore,	Hazel M. <sup>stat</sup>	State of Delaware	500	527
Moore,	Harley W. <sup>stat</sup>	State of Delaware	500	528
Moore,	Hazel M. <sup>stat</sup>	State of Delaware	500	528
Mullin,	Harry <sup>stat</sup>	Mrs Hattie Todd	501	127
MacLaughlin,	Hazel <sup>stat</sup>	Norma Lee Shockley	501	272
Melson,	Harvey <sup>stat</sup>	William R. Willey <sup>stat</sup>	501	378
Messick,	Harry W. <sup>stat</sup>	Odd Fellows Cemetery, Inc. <sup>stat</sup>	501	472
Millman,	Howard E. <sup>stat</sup>	Joseph A. Bradley <sup>stat</sup>	501	578
Melson,	Helen A. <sup>stat</sup>	State of Delaware	505	17
Melson,	Halley <sup>stat</sup>	Matilda N. Lord	502	136
Moore,	Harley W. <sup>stat</sup>	Dorothy M. Clark	502	442
Moore,	Hazel M. <sup>stat</sup>	Dorothy M. Clark	502	442
Moore,	Hilda W. <sup>stat</sup>	Frank Tyler Dalton, Jr. <sup>stat</sup>	502	508
Murray,	Helen M. <sup>stat</sup>	Willie R. Thomas <sup>stat</sup>	502	519
Moore,	Harley W. <sup>stat</sup>	Delaware Power & Light Co. <sup>stat</sup>	485	548
Moore,	Hazel M. <sup>stat</sup>	Delaware Power & Light Co. <sup>stat</sup>	485	548
Mitchell,	Hazel H. <sup>stat</sup>	Dale L. Mumford <sup>stat</sup>	503	153
Melson,	Harvey E. <sup>stat</sup>	John N. Custer <sup>stat</sup>	503	166
Mervine,	Harold <sup>stat</sup>	James O. Willey <sup>stat</sup>	503	584
Moore,	Helen M. <sup>stat</sup>	Richard I. Merrill		
		Gasland Moving Storage Co.	504	58
Marvel,	Harry W. <sup>stat</sup>	Frank Snyder <sup>stat</sup>	504	468
Maull,	H. Edward <sup>stat</sup>	Samuel D. Meard <sup>stat</sup>	504	472
Moore,	Herbert Frank <sup>stat</sup>	William H. Wood <sup>stat</sup>	504	470
Mather,	Homer R. <sup>stat</sup>	Lawrence E. Bowman <sup>stat</sup>	504	532
Mather,	Homer R. <sup>stat</sup>	Robert W. Mather, M.D. <sup>stat</sup>	504	589
Moore,	Harold <sup>stat</sup>	Margaret Frances Moore	504	560
Moore,	Harold <sup>stat</sup>	Margaret Frances Moore	504	560
Moore,	Hattie C. <sup>stat</sup>	Margaret Frances Moore	504	560

GRANTOR	To	GRANTEE	Book	Page
Marshall, Hazel <sup>stus</sup>	D.	Charles J. Richards <sup>stus</sup>	504	572
Melson, Harvey <sup>stus</sup>	E.	Cedric E. Cooper <sup>stus</sup>	506	183
Marvel, Harvey <sup>stus</sup>	G.	Norma Lee Shockley <sup>stus</sup>	506	408
McCabe, Hattie <sup>stus</sup>	E.	Dr. Raymond J. Ambroski <sup>stus</sup>	506	421
Maul, H. Edward <sup>stus</sup>		Sadie Ingram <sup>stus</sup>	506	431
Mitchell, Harry <sup>stus</sup>		Mayor's Council of Laurel <sup>stus</sup>	506	455
Marvel, Harvey <sup>stus</sup>	H.	Bruce A. Effer <sup>stus</sup>	506	476
Marvel, Harvey <sup>stus</sup>	H.	Carroll L. George <sup>stus</sup>	506	478
Melvin, Helen <sup>stus</sup>	B.	Zeupis Ferrera Neves <sup>stus</sup>	507	17
Moore, Helen <sup>stus</sup>	M.	William O. Pickett <sup>stus</sup>	507	291
McLaughlin, Helena <sup>stus</sup>	D.	Harry C. Cashum <sup>stus</sup>	508	70
McCrea, Howard <sup>stus</sup>		Dr. H. Laughery <sup>stus</sup>	508	353
Maul, H. Edward <sup>stus</sup>		Meyer Abelman <sup>stus</sup>	508	381
Mote, Henry <sup>stus</sup>	J.	Bruce Ladd Berlage <sup>stus</sup>	508	558
Marvel, Harvey <sup>stus</sup>	G.	Vincent J. Krupa <sup>stus</sup>	509	34
Marvel, Harvey <sup>stus</sup>	G.	Vincent J. Krupa <sup>stus</sup>	509	38
McGee, Harold <sup>stus</sup>	L.	Russell M. Spotts <sup>stus</sup>	509	329
McGee, Harold <sup>stus</sup>	L.	Russell M. Spotts <sup>stus</sup>	509	343
McLaughlin, Helena <sup>stus</sup>	D.	Edwin H. Bushme <sup>stus</sup>	509	466
Magel, Hallie <sup>stus</sup>	E.	Laura Ellen Clark <sup>stus</sup>	509	507
Mobman, Harold <sup>stus</sup>	N.	Thaddeus Nowakowski <sup>stus</sup>	509	585
Maul, Howard <sup>stus</sup>	N.	Delaware Power Light Co. <sup>stus</sup>	510	77
Marvel, Harvey <sup>stus</sup>	G.	Carl D. Carlise <sup>stus</sup>	511	234
Marvel, Harvey <sup>stus</sup>	G.	Joseph Demkowicz <sup>stus</sup>	511	495
Moore, Helen <sup>stus</sup>	M.	Henry S. Poul <sup>stus</sup>	512	184
Marvel, Harvey <sup>stus</sup>	C.	Elmer E. Cooke <sup>stus</sup>	513	515
Marvel, Harvey <sup>stus</sup>	G.	Francis P. Relicato <sup>stus</sup>	514	338
Moore, Harley <sup>stus</sup>	W.	Richard M. Webb <sup>stus</sup>	515	25
Moore, Hazel <sup>stus</sup>	M.	Richard M. Webb <sup>stus</sup>	515	25
McCabe, Horace <sup>stus</sup>		Marian E. Phillips <sup>stus</sup>	515	303
Moore, Harry Jerome <sup>stus</sup>		Ruth E. Wilkins <sup>stus</sup>	516	181
Messick, Helena E. <sup>stus</sup>	B.	Laurence E. Justice <sup>stus</sup>	516	317
Marsh, Nettie <sup>stus</sup>	O.	Henry Bugalos <sup>stus</sup>	516	409
Messick, Harrington <sup>stus</sup>		Lacey Herring <sup>stus</sup>	517	480
Moore, Helen <sup>stus</sup>	M.	State of Delaware <sup>stus</sup>	517	526
Marvel, Harvey <sup>stus</sup>	G.	Joseph S. Short <sup>stus</sup>	517	503
Marvel, Harvey <sup>stus</sup>	G.	Charles J. Geary <sup>stus</sup>	517	505
Murray, Ansel <sup>stus</sup>		Dr. W. Melson <sup>stus</sup>	517	556
McLaughlin, Hazel <sup>stus</sup>	E.	James W. Roy, Jr. <sup>stus</sup>	519	35
Mills, Horace <sup>stus</sup>	W.	Linwood J. Queens <sup>stus</sup>	519	47

GRANTOR	To	GRANTEE	Book	Page
Miller	Hattie J. <sup>stat</sup>	William E. Norwood <sup>stat</sup>	519	198
McDowell	Helen <sup>stat</sup>	Robert C. Carey <sup>stat</sup>	519	383
Marvel	Harvey B. <sup>stat</sup>	Mil. Del Corporation	521	36
Moore	Harley W. <sup>stat</sup>	Isaac L. Bennett	521	50
Moore	Hazel M. <sup>stat</sup>	Isaac L. Bennett	521	50
Moore	Harley <sup>stat</sup>	State of Delaware	520	78
Moore	Hazel <sup>stat</sup>	State of Delaware	520	78
Moore	Harley <sup>stat</sup>	State of Delaware	520	80
Moore	Hazel M. <sup>stat</sup>	State of Delaware	520	80
Moore	Harley W. <sup>stat</sup>	James W. Daisey <sup>stat</sup>	521	163
Moore	Hazel M. <sup>stat</sup>	James W. Daisey <sup>stat</sup>	521	163
Marvel	Harvey B. <sup>stat</sup>	William H. Lewis <sup>stat</sup>	521	283
Marvel	Harvey B. <sup>stat</sup>	Clifford Minford <sup>stat</sup>	521	426
Masten	Henry <sup>stat</sup>	State of Delaware	520	511
Marvel	Harley J. <sup>stat</sup>	Toward Slaughter Beach	521	453
Marvel	Harley J. <sup>stat</sup>	Harris J. Snack <sup>stat</sup>	523	128
Marvel	Harley B. <sup>stat</sup>	Robert W. Davis <sup>stat</sup>	523	194
Mezick	Howard M. <sup>stat</sup>	Delaware Power Light Co. <sup>stat</sup>	510	244
Moore	Helen M. <sup>stat</sup>	Alton M. Milligan <sup>stat</sup>	523	365
Marshall	Henry P. Jr. <sup>stat</sup>	Margaret Dunning	523	561
Marvel	Felda M. <sup>stat</sup>	Del. Power & Light Co. <sup>stat</sup>	510	275
Marvel	Hattie J. <sup>stat</sup>	State of Delaware	525	285
McCabe	Horace <sup>stat</sup>	State of Delaware	525	293
McSwane	Helen <sup>stat</sup>	State of Delaware	525	307
Moore	Hugh Littleton <sup>stat</sup>	Erskine Nuttle	526	218
Moore	Helen M. <sup>stat</sup>	Charles Leon Harris, Jr. <sup>stat</sup>	526	264
Moore, Hugh	Littleton <sup>stat</sup>	Bridgville Cemetery Assn. <sup>stat</sup>	526	346
Marvel	Harvey B. <sup>stat</sup>	George W. Russett <sup>stat</sup>	527	27
Marvel	Harvey B. <sup>stat</sup>	Lester J. Lesons <sup>stat</sup>	527	464
Moore	Harley W. <sup>stat</sup>	Richard M. Webb <sup>stat</sup>	528	100
Moore	Hazel M. <sup>stat</sup>	Richard M. Webb <sup>stat</sup>	528	100
Mumford	Hollis C. <sup>stat</sup>	Alfred C. O'Neil <sup>stat</sup>	528	128
Marvel	Harvey B. <sup>stat</sup>	Harry E. Mafwelly <sup>stat</sup>	528	248
Mumford	Hedy <sup>stat</sup>	Del. Power & Light Co. <sup>stat</sup>	510	357
Moore	Helen <sup>stat</sup>	Bay Road Development Co.	528	429
Mumford	Hollis C. <sup>stat</sup>	Ruth E. Wilkins	529	45
Macey	Felda W. <sup>stat</sup>	Ruth E. Wilkins	529	268
Mills	Horace W. <sup>stat</sup>	Harry B. McAllister	529	322
L. Daryl	Harvey B. <sup>stat</sup>	Basic Homes, Inc.	529	441
McLaren	Helen <sup>stat</sup>	Charles W. Meyers, Jr. <sup>stat</sup>	530	39

GRANTOR	To	GRANTEE	Book	Page
McCabe,	Herbert <sup>etal</sup>	Mildred H. Shipley	530	473
McCabe,	Harley K.	Frankford Volunteer Fire Co.	530	480
Moore,	Harley W.	Ley Lee Pusey	530	525
Moore,	Hazel M.	Ley Lee Pusey	530	525
Monis,	Harlan	Harvey D. Spence	532	146
Menhennett,	Helen K. Knauer	Harvey D. Spence	532	146
Moore,	Helen M.	Pauline MacCullough	532	218
Nelson,	Harvey E.	Russell V. Warrington	532	240
Mills,	Horace W.	Maurice A. Hartnett, III	532	322
Mills,	Horace W.	Edward J. Beacom	532	325
Mills,	Horace W.	Harry K. Koch	532	328
Mills,	Horace W.	William H. Potter	532	364
Mills,	Horace W.	Berkshire Life Insurance	532	367
Mills,	Horace W.	The Adams Co. D. Hurlburt	532	387
Mills,	Horace W.	First Shore Federal Savings and Loan Assn.	532	390
Moore,	Helen, etal	Bay Road Development Co.	532	425
Nelson,	Helen E.	John Morals, etus	532	544
Major,	Harry W.	Henry S. Whitlock	532	550
Major,	Harry W.	Bay Vista, Inc.	532	554
Mitchell,	Harry, etal	Edel P. Short, etus	532	560
Mitchell,	Harry	Fayette V. Lewis	532	532
Moore,	Helen, etal	Bay Road Development Co.	532	578
Marvel,	Harvey S.	Robert J. Cain	533	151
Nelson,	Harley E.	Sigurd E. Christiansen Jr.	533	133
Moore,	Helen, etal	Bay Road Development Co.	533	227
Maddox,	Helen, etal	Danna Faith Maddox	533	242
Marvel,	Harvey S.	Carl F. Cash	533	252
Moore,	Helen M.	Trustees for Bradford Estates	533	343
Moore,	Helen M.	Charles M. Wallis	533	520
McDowell,	Herbert D.	Addison L. Tatman	534	66
Merritt,	Harry Vaughn	Mattie H. Merritt	534	167
Moore,	Helen M.	William P. Ricks	534	356
Mitchell,	Howard R.	Alma M. Hickman	534	380
Mitchell,	Howard R.	Alex E. Hickman	534	383
Marvel,	Harvey S.	John Henry Moore, Jr.	534	455
Moore,	Helen M.	N. D. Marvel, Inc.	534	498
Marvel,	Harvey S.	Charlie Van Nuis Wilkerson	534	541
Mitchell,	Harley E.	Houston J. Mills	535	124
Mitchell,	Howard R.	Joseph J. Bee, etus	535	193

GRANTOR	To	GRANTEE	Book	Page
Mills	Horace W. Sheriff	James H. Carpenter et al	535	496
Mills	Horace W. Sheriff	Edward S. Jones et al	535	501
Mills	Horace W. Sheriff	Howard J. Norton et al	536	7
Mills	Horace W. Sheriff	Riley J. Jefferson et al	536	10
Maxwell	Harry H. et al	Melvin C. Janner et al	536	44
Maxwell	Helen et al	Melvin C. Janner et al	536	44
Mills	Horace W. Sheriff	Sumner S. Whitten et al	536	75
Moore	Helen et al	Bay Road Development Co.	536	186
Marvel	Helen et al	Del. Power & Light Co. et al	510	477
Mills	Horace W. Sheriff	Burton S. Cannon et al	536	225
Marvel	Harvey S. et al	Harry Davis et al	536	277
Mumford	Harvey et al	Orrille E. Quillen et al	536	351
Mehges	Hubert et al	John J. Prenger et al	536	427
Mitchell	Harley et al	State of Delaware	525	590
Marvel	Harvey S. et al	Carl D. Morgan et al	536	572
Moore	Harley W. et al	Del. Power & Light Co. et al	510	494
Moore	Harley M. et al	Del. Power & Light Co. et al	510	494
Moore	Harley et al	Del. Power & Light Co. et al	510	499
Moore	Harley M. et al	Del. Power & Light Co. et al	510	499
Mc Gee	Handy H. et al	Ralph J. McGee et al	537	163
Marvel	Harvey S. et al	David L. Jones et al	537	180
Marvel	Harley et al	Bruce A. Keller et al	537	184
Moore	Helen et al	Bay Road Development Co.	537	224
Melson	Harvey et al	Charles B. Stevenson, 3rd et al	537	376
Marvel	Harvey S. et al	Liber J. Montone et al	537	431
Moore	Helen et al	Bay Road Development Co.	537	471
Melson	Harvey et al	William B. Medaker et al	538	285
Moore	Helen M. et al	Gilbert N. Kern et al	538	314
Morris	Howard J. et al	Donroe W. King et al	538	502
Melson	Harvey et al	Okey E. McCourt et al	539	98
Melson	Harvey et al	Okey E. McCourt et al	539	100
Moore	Howard M. et al	Virginia S. Nichols et al	539	245
Mills	Horace W. Sheriff	The Associated Professors of St. Mary's Seminary of Baltimore City	539	434
Moore	Helen M. et al	Calanee M. Chubburne et al	539	506
Mills	Horace W. Sheriff	Fredrick C. Walls et al	539	589
Mills	Horace W. Sheriff	Paul H. Bryan et al	540	29
Marvel	Harvey S. et al	Emeline W. Bacon et al	540	70
Mc Cabe	Hattie et al	Francis J. Richards et al	540	296
Mills	Horace W. Sheriff	Ronald C. Lynch et al	540	353

GRANTOR	To	GRANTEE	Book	Page
Mills	Hilda <sup>et al</sup>	Duncan A. Forge <sup>et al</sup>	540	427
Mauel	H. Edward <sup>attorney in law</sup>	Frances E. Nichols	540	429
Morgan	Homer <sup>et al</sup>	Paul B. Wells <sup>et al</sup>	540	467
Mills	Horace <sup>et al</sup>	Edward S. Wolfe <sup>et al</sup>	540	463
Moore	Hilda <sup>et al</sup>	William B. Cooper <sup>et al</sup>	540	506
Marvel	Harvey <sup>et al</sup>	Ray S. Berner <sup>et al</sup>	540	581
Marvel	Harvey <sup>et al</sup>	George H. Draper, Jr.		
		Mad B. Water Company	541	234
Mills	Horace <sup>et al</sup>	J. S. Glesson, Jr.	541	414
Moore	Helen <sup>et al</sup>	Bay Road Development Co.	541	507
Miller	Harry <sup>et al</sup>	Harold A. Grosh <sup>et al</sup>	541	537
Metz	Henry <sup>et al</sup>	George A. Metz	541	568
Marvel	Harvey <sup>et al</sup>	Robert L. Steward <sup>et al</sup>	542	50
Marvel	Harvey <sup>et al</sup>	Frank A. Jackson <sup>et al</sup>	542	52
Marvel	Harvey <sup>et al</sup>	Clifford Winford <sup>et al</sup>	542	34
Marvel	Harvey <sup>et al</sup>	Antionette M. Nolan <sup>et al</sup>	542	56
Mills	Horace <sup>et al</sup>	Meyer Ahleman	542	197
Mills	Horace <sup>et al</sup>	Dewey E. Mayfield <sup>et al</sup>	542	262
Mills	Horace <sup>et al</sup>	Albert E. Dorman <sup>et al</sup>	542	267
McNeilly	Henrietta <sup>et al</sup>	Town of Seaford	542	252
Mills	Horace <sup>et al</sup>	Ernest J. Steele <sup>et al</sup>	542	273
Mills	Horace <sup>et al</sup>	Albert E. Dorman <sup>et al</sup>	542	306
Magee	Harold <sup>et al</sup>	Elizabeth C. Harris	542	550
Mills	Horace <sup>et al</sup>	W. Logan Green, Jr. <sup>et al</sup>	542	565
Marine	Helen <sup>et al</sup>	Mildred H. Shipley <sup>et al</sup>	542	584
Miller	Hugh <sup>et al</sup>	Thomas W. Burr <sup>et al</sup>	543	61
Marvel	Harvey <sup>et al</sup>	Betty J. Bunting <sup>et al</sup>	543	87
Marvel	Harvey <sup>et al</sup>	Robert J. Bunting <sup>et al</sup>	543	418
Marvel	Harvey <sup>et al</sup>	Clifford Winford <sup>et al</sup>	543	420
Mills	Horace <sup>et al</sup>	Ralph J. Pittman <sup>et al</sup>	543	533
Mills	Horace <sup>et al</sup>	Loren W. Larsen <sup>et al</sup>	543	536
Mills	Horace <sup>et al</sup>	The New Rosedale Hotel, Inc.	544	16
Mills	Horace <sup>et al</sup>	Jesse C. Sheppard, Jr. <sup>et al</sup>	544	79
Moore	Howard <sup>et al</sup>	James E. Murray <sup>et al</sup>	544	147
Marvel	Hugh <sup>et al</sup>	Thomas E. Burroughs	544	280
Marvel	Harvey <sup>et al</sup>	George W. Kifer <sup>et al</sup>	544	438
Marvel	Harvey <sup>et al</sup>	R. C. Newton <sup>et al</sup>	544	440
Moore	Harley <sup>et al</sup>	State of Delaware	531	380
Moore	Hazel <sup>et al</sup>	State of Delaware	531	380
Marvel	Harvey <sup>et al</sup>	Doris C. Fry <sup>et al</sup>	544	517

GRANTOR	To	GRANTEE	Book	Page
Moore	Helen M. Sheriff <sup>etal</sup>	Diamond State Telephone Co. <sup>etal</sup>	545	111
Mills	Horace W. Sheriff	Federal Housing Commissee	545	221
Mills	Horace W. Sheriff	Edwin O. Murray	545	230
Mills	Horace W. Sheriff	Charles J. Nelson, Jr.	545	239
Marvel	Harvey G. Sheriff	Charles Van Nuys Wilkerson <sup>etal</sup>	545	243
Mills	Horace W. Sheriff	Joseph A. Kollock, Jr. <sup>etal</sup>	545	277
Moore	Harley W. Sheriff	Del. Power & Light Co. <sup>etal</sup>	510	587
Moore	Hazel M. Sheriff	Del. Power & Light Co. <sup>etal</sup>	510	587
Moore	Helen M. Sheriff <sup>etal</sup>	Walter W. Callaway <sup>etal</sup>	545	522
Mills	Horace W. Sheriff	Warren C. Eastburn, Jr.	545	536
Mills	Horace W. Sheriff	Walter R. Wimbrow	546	84
Mears	Hannah Sheriff	Francis H. Bennett	546	173
Marvel	Harvey G. Sheriff	Henry J. Link, <sup>etal</sup>	546	235
Moorman	Harold N. Sheriff	Phillip J. Brown <sup>etal</sup>	546	336
Marvel	Harvey G. Sheriff	The Mil-Del Corporation	546	433
Nelson	Harvey G. Sheriff	Charles B. Stevenson, 3rd <sup>etal</sup>	546	455
Melvin	Helen M. Sheriff <sup>etal</sup>	William E. Hazard <sup>etal</sup>	546	457
Moore	Helen M. Sheriff <sup>etal</sup>	William E. Hazard <sup>etal</sup>	546	457
Mills	Horace W. Sheriff	J. J. Season, Adm. Veterans Affairs <sup>etal</sup>	546	473
Moore	Hilda W. Sheriff	Hugh A. Frasco <sup>etal</sup>	546	568
Morris	Hugh M. Sheriff	State of Delaware	531	410
Moore	Harley W. Sheriff	Alfred P. Hudson <sup>etal</sup>	547	245
Moore	Harold M. Sheriff	Alfred P. Hudson <sup>etal</sup>	547	245
Millman	Edward E. Sheriff	Joseph A. Schildknott <sup>etal</sup>	547	384
Moore	Helen M. Sheriff	Martin V. Massey, Jr. <sup>etal</sup>	547	477
Marvel	Harvey G. Sheriff	The Mil-Del Corporation	547	543
Moore	Helen M. Sheriff <sup>etal</sup>	Joseph C. Moore <sup>etal</sup>	548	9
Marvel	Harvey G. Sheriff	James C. Bailey <sup>etal</sup>	548	83
Mackerech	Hazel O. Day Sheriff	James P. Locke <sup>etal</sup>	548	95
Mears	Hannah Sheriff	John Arthur Nock, Jr. <sup>etal</sup>	548	223
Moore	Harley W. Sheriff	Glenn C. Moore <sup>etal</sup>	548	297
Moore	Hazel M. Sheriff	Glenn C. Moore <sup>etal</sup>	548	297
Moore	Helen M. Sheriff	Robert A. Brummer <sup>etal</sup>	548	299
Mills	Horace W. Sheriff	William B. Wagoner III	548	334
Mills	Horace W. Sheriff	Ralph Jones, <sup>etal</sup>	548	379
Mills	Horace W. Sheriff	Samuel A. Burns <sup>etal</sup>	548	382
Mills	Horace W. Sheriff	Federal Housing Commissee	548	402
Mills	Horace W. Sheriff	Thurman J. Adams <sup>etal</sup>		
Mills	Horace W. Sheriff	J. J. Adams & Sons	548	409
Mills	Horace W. Sheriff	Albert Furman, <sup>etal</sup>	548	457



GRANTOR	To	GRANTEE	Book	Page
Mills,	<sup>Sheriff</sup> Horace W.	Sherley A. DeMott <sup>etiam</sup>	548	466
Mills,	<sup>Sheriff</sup> Horace W.	William H. Parsons <sup>etiam</sup>	548	469
Mills,	<sup>Sheriff</sup> Horace W.	J. S. Gleason, jr. <sup>adm. &amp; v. a.</sup>	548	578
Moore,	<sup>etiam</sup> Helen	Seaford District Library	548	622
Mills,	<sup>Sheriff</sup> Horace W.	Beacon Feeds, Beacon Division of Jefferson, Inc.	548	596
Moore,	<sup>etiam</sup> Helen M.	James E. Marvel	549	34
Mackerech,	<sup>etiam</sup> Hazel O'Day	Margaret O'Day Juven	549	71
Moore,	<sup>etiam</sup> Harley W.	Edna E. Smith	549	248
Moore,	<sup>etiam</sup> Hazel M.	Edna E. Smith	549	248
Moore,	<sup>etiam</sup> Helen	Bay Road Development Co.	549	418
Marvel,	<sup>etiam</sup> Harvey J.	Donald Satterfield	549	453
Mills,	<sup>etiam</sup> Horace W.	State of Delaware	550	60
Miller,	<sup>etiam</sup> Harry H.	State of Delaware	550	153
Marvel,	<sup>etiam</sup> Harvey J.	Albert E. George	549	601
Moore,	<sup>etiam</sup> Helen	Andrew Kovach	551	243
Moore,	<sup>etiam</sup> Helen M.	Hubert M. Hare	551	440
Matthews,	<sup>etiam</sup> Harry J.	Oliver L. Wright	551	458
Moore,	<sup>etiam</sup> Helen M.	Joseph L. Spiker	551	696
Mumford,	<sup>etiam</sup> Herman L.	Charles E. MacDowell	552	156
Mills,	<sup>Sheriff</sup> Horace W.	Robert Louis Layton	552	350
Mills,	<sup>Sheriff</sup> Horace W.	Milford B. & L. Abbie	552	425
Mills,	<sup>Sheriff</sup> Horace W.	Harvey E. Nelson	552	444
Moore,	<sup>etiam</sup> Helen M.	Delaware Power Light Co.	518	107
Mills,	<sup>Sheriff</sup> Horace W.	Millsboro Trust Co.	552	532
Melvin,	<sup>etiam</sup> Helen P.	North Shores Development Inc.	553	290
Moore,	<sup>etiam</sup> Helen M.	North Shores Development Inc.	553	290
Millman,	<sup>etiam</sup> Hazel J.	Margaret Dunning	553	386
Mills,	<sup>Sheriff</sup> Horace W.	C. C. Larsen	553	398
Massej,	<sup>etiam</sup> Howard W.	State of Delaware	550	518
Massej,	<sup>etiam</sup> Howard W.	State of Delaware	550	519
Massej,	<sup>etiam</sup> Harriett J.	State of Delaware	550	518
Massej,	<sup>etiam</sup> Harriett J.	State of Delaware	550	519
Moore,	<sup>etiam</sup> Helen	James Edwin Ote	554	110
Mills,	<sup>etiam</sup> Horace W.	Delaware Power Light Co.	518	155
Mitchell,	<sup>etiam</sup> Hazel J.	Ernest J. Workman	554	234
Mills,	<sup>Sheriff</sup> Horace W.	William D. Fitzgerald	554	236
Mills,	<sup>Sheriff</sup> Horace W.	Home Federal S. & S. Assn.	554	556
Mills,	<sup>Sheriff</sup> Horace W.	Garland B. Benfield	554	580
Maul,	<sup>Trustee</sup> H. Edward	Dorothy M. Rust	555	41

GRANTOR	To	GRANTEE	Book	Page
Maull, H. Edward	Trustee	Luther W. Coverdale	555	44
Maull, H. Edward	Trustee	Veal Webb, et al	555	47
Maull, H. Edward	Trustee	Robert Francis McCartney	555	50
Mills, Horace W.	Sheriff	Jack E. Mears, et al	555	109
Mills, Horace W.	Sheriff	J. S. Gleason, Jr. Adm.	555	112
Mills, Horace W.	Sheriff	J. B. Quarles, Jr. et al	555	140
McAllister, Harry S.	Sheriff	Horace W. Mills	555	289
McAllister, Harry S.	Sheriff	Paul H. Bryan	555	290
Moore, Helen M.	et al	Errett Alan Morris	555	328
Messick, Harrington S.	et al	Brotherhood Club Inc.	555	502
Messick, Harrington S.	et al	Lacy Herring	555	505
McGarragh, Hazel K.	et al	Commissioners of Deeds	556	310
Moore, Helen M.	et al	Denzil H. Gates, et al	556	432
Morris, Harley B.	et al	Robert W. Summell	556	528
Nelson, Helen E.	et al	D. Webster Hartwig	557	67
Millman, Howard E.	et al	William Thomas Bryan	557	159
Mills, Horace W.	Sheriff	Walter B. Simmons	557	177
Moore, Helen M.	et al	John M. Kelley	557	426
Moore, Helen M.	et al	Ronald W. Middleton	557	424
Moore, Helen M.	et al	Gary E. White, et al	557	597
Marshall, Henry C. Jr.	et al	Harry L. Fisher, et al	559	145
McAllister, Harry S.	Sheriff	Donald O. Welles	559	170
Moore, Helen M.	et al	Denny W. Molland	559	183
McAllister, Harry S.	Sheriff	Alan W. Chipman	559	194
McAllister, Harry S.	Sheriff	Francis H. Bennett	559	227
Moore, Helen M.	et al	Virginia Pruitt	559	393
Moore, Helen M.	et al	Karl P. Thompson	559	608
Moore, Helen M.	et al	Howard J. Callaway	559	617
Moore, Helen M.	et al	Karl P. Thompson	559	619
Nelson, Harvey E.	et al	Robert K. Hough, et al	559	659
Moore, Helen M.	et al	James Yurek, Jr, et al	559	691
Moore, Helen M.	et al	Larry J. Naillon	559	581
Moore, Helen M.	et al	Bay Road Development Co.	560	71
Moore, Helen M.	et al	Bruce G. Taylor	560	567
Moore, Harold J.	et al	Lewis J. Jabrell	560	692
McAllister, Harry S.	Sheriff	Cora B. Lord	561	277
McAllister, Harry S.	Sheriff	United Life & Accident Ins. Co.	561	274
McAllister, Harry S.	Sheriff	J. S. Gleason, Jr. Adm. of U. A.	561	271
Mears, Harvey P.	et al	Brooks S. Jerrad	561	386
McAllister, Harry S.	Sheriff	Basic Homes Inc.	561	455

GRANTOR	To	GRANTEE	Book	Page
McAllister, Harry	Sherriff	Neocia M. Harmon	561	569
McAllister, Harry	Sherriff	Joseph A. Micker	561	659
Moore, Helen	etal	Ellice G. Taylor	561	664
Maruel, Harvey	D.	Paul F. Giebrie	561	692
Murray, Henry	Dale	Hayward Daisey	562	38
Muresch, Helen	Ann	Alfred A. Stango	562	95
Moore, Helen	M.	Lavner L. Van Kease	562	154
Moore, Helen	M.	William Cash	562	310
Moore, Helen	M.	William Neil Copeland	562	493
Meyers, Henry	J.	Samuel C. Jordan	563	56
McLadden, Harvey	Crossett	Carl F. Webb	563	130
Moore, Helen	M.	Richard H. Wilson	563	176
Moore, Helen	M.	Carie J. Duncan, Jr.	563	309
Maull, Howard	D.	Carl C. Maull	563	491
Moore, Helen	M.	Robert J. Stuart	563	512
Morris, Helen	Lingo	James J. Murray, Jr.	564	1
Note, Henry	F.	Harold H. Smith	564	27
Mather, Homer	R.	George A. Stillman	564	177
Maull, Howard	H.	Carl C. Maull	564	326
Moore, Helen	M.	William C. Robertson Jr.	564	414
Moore, Helen	M.	Michael B. Gallagher	564	465
Moore, Helen	M.	Alfred J. Bowden	564	467
Maruel, Harry	E.	Phillip N. Brown	564	530
Maull, H. Edward		Margaret Dunning	565	87
Maull, H. Edward		Margaret Dunning	565	93
Mason, Howard		James D. Mc Lee	565	390
Mason, Helen		James D. Mc Lee	565	390
Milbourne, Harry	J.	Andrew Hassell	565	541
May, Helen	K.	Richard H. May	565	682
Moore, Hilda	W.	Hugh J. Trader	566	537
Morgan, Howard	H. Jr.	Grace P. Morgan	567	34
Moore, Helen	M.	Earle J. Duncan	567	300
McCarty, Helen	Frances	Verdon Simmons	568	26
Mischler, Henry	J.	Russell E. Herbert	568	57
McElwaine, Helen	P.	Charles H. Herbert	568	88
Maruel, Harry	J.	Kathryn S. Wilkerson	568	239
Moore, Herbert	Frank	Samuel Jacob Yoder	569	90
Massey, Harold	E.	William E. Hamilton	569	232
Mitchell, Harley		Commissioners of Millsboro	571	261
Mitchell, Harley	B.	Commissioners of Millsboro	571	264

GRANTOR	To	GRANTEE	Book	Page
Mitchell	Henry B. <sup>et al</sup>	Commissioners of Millsboro	571	267
Moore	Harley W. <sup>et al</sup>	Commissioners of Millsboro	571	279
Morris	Helen <sup>et al</sup>	Commissioners of Millsboro	572	285
Marriel	Harriet G. <sup>et al</sup>	Robert Lee Hallett Jr. <sup>et al</sup>	571	614
Moore	Helen M. <sup>et al</sup>	Albert Lippincott <sup>et al</sup>	572	124
Mullen	Herman B. <sup>et al</sup>	John Mercadante <sup>et al</sup>	572	253
Moore	Helen M. <sup>et al</sup>	John W. Murphy <sup>et al</sup>	572	559
Moore	Helen M. <sup>et al</sup>	John Isenbuck <sup>et al</sup>	572	598
Moore	Helen M. <sup>et al</sup>	William M. Nancarrow <sup>et al</sup>	572	673
McBriety	Helen M. <sup>et al</sup>	State of Delaware	558	224
Moore	Helen M. <sup>et al</sup>	Henry D. Wheatley <sup>et al</sup>	573	57
Moore	Helen M. <sup>et al</sup>	Lewis S. Ray <sup>et al</sup>	573	340
Matejka	Helen <sup>et al</sup>	Donald J. Poborst <sup>et al</sup>	573	523
McBriety	Helen M. <sup>et al</sup>	George P. Chandler <sup>et al</sup>	573	543
Messick	Helena <sup>et al</sup>	Eberett Messick <sup>et al</sup>	573	564
Mauk	H. Edward <sup>et al</sup>	Galana L. Swens <sup>et al</sup>	573	655
Moore	Helen M. <sup>et al</sup>	Ired Wilson <sup>et al</sup>	574	199
Moore	Helen <sup>et al</sup>	William J. Brown <sup>et al</sup>	574	292
Messick	Howard Thomas <sup>et al</sup>	Wimer Leon Brittingham <sup>et al</sup>	574	484
Moore	Helen M. <sup>et al</sup>	Robert E. Robertson <sup>et al</sup>	575	47
Moore	Helen M. <sup>et al</sup>	Paul R. Donaway <sup>et al</sup>	575	305
Mumford	Helen <sup>et al</sup>	Joseph Vincent Columbus <sup>et al</sup>	575	405
Moore	Harley W. <sup>et al</sup>	Commissioners of Millsboro	575	600
Moore	Hazel <sup>et al</sup>	Commissioners of Millsboro	575	600
Maresch	Helena A. <sup>et al</sup>	Hans Debel <sup>et al</sup>	576	123
Mauk	H. Edward <sup>et al</sup>	Landis E. Wilson <sup>et al</sup>	576	223
Nelson	Harvey E. <sup>et al</sup>	Ralph A. Givens <sup>et al</sup>	576	367
Marshall	Hazel <sup>et al</sup>	Farmers Bank	576	353
Marshall	Hazel <sup>et al</sup>	H. Walton Jones <sup>et al</sup>	576	346
Mauk	Henry J. <sup>et al</sup>	Robert B. Mauk <sup>et al</sup>	576	427
Moore	Helen <sup>et al</sup>	City of Seaford	576	435
Chiller	Herbert J. <sup>et al</sup>	Raymond S. Larroca <sup>et al</sup>	576	611
Critchell	Harriet E. <sup>et al</sup>	Ruth E. Wilkins <sup>et al</sup>	576	676
Moore	Helen M. <sup>et al</sup>	Harlan M. Hill <sup>et al</sup>	577	30
Mumford	Hedy <sup>et al</sup>	William H. Mumford <sup>et al</sup>		
Mumford	Hedy <sup>et al</sup>	Mumford Sheet Metal Works	577	236
Mumford	Hedy <sup>et al</sup>	Mumford Sheet Metal Works		
Mumford	Hedy <sup>et al</sup>	William H. Mumford	577	240
Moore	Helen <sup>et al</sup>	Roy C. Ingram <sup>et al</sup>	577	389
McRobie	Harry H. Jr. <sup>et al</sup>	Hollis L. Roberts <sup>et al</sup>	577	421

GRANTOR	To	GRANTEE	Book	Page
Maull	Harry Edward, Jr.	Mary S. Edridge	577	618
Maull	Helen <sup>et al</sup>	Milan F. Wood, et al	577	689
Maull	H. Edward, Jr.	Edward B. Green, et al	578	26
Maull	H. Edward, Jr.	William C. Sloan, et al	578	86
Mullin	Howard H.	First Church of Christ Scientist	578	438
Massey	Hubert	Carl A. Melnick	578	459
Massey	Harry	Carl A. Melnick	578	459
Marvell	Harvey G.	James C. Bailey, Jr.	578	506
Maull	H. Edward, Jr.	John A. Fletcher	578	583
Moore	Helen M.	Robert N. S. Henderson	578	587
Moore	Harley W.	State of Delaware	558	307
Moore	Harley M.	State of Delaware	558	307
Melison	Helen <sup>et al</sup>	James H. Wheatley	579	126
Marvel	Harvey G.	Swain Construction Co.	579	116
Moore	Harley W.	State of Delaware	558	308
Moore	Harley M.	State of Delaware	558	308
Melvin	Helen <sup>et al</sup>	Richard A. Goodell	579	182
Marvell	Harvey G.	Thomas W. Murray, Jr.	579	292
Maull	H. Edward, Jr.	John H. Horner	579	351
McCurdy	Harley A.	Virginia H. Nicoll	579	568
Marvell	Harvey G.	William B. Passwaters, Jr.	580	71
Moore	Helen <sup>et al</sup>	Robert C. Mader	580	84
Moore	Helen M.	Delaware Power Light Co	578	620
Myers	Harry J.	Harris C. Hicks	580	213
Maull	H. Edward	Harold Elmer Dutton	580	280
Matthews	Henry <sup>et al</sup>	Harvey W. Coverdale, Jr.	580	442
Matthews	Henry	Harvey W. Coverdale, Jr.	580	442
Moore	Helen M.	State of Delaware	558	571
Mouganis	Helen <sup>et al</sup>	William M. King	580	538
Moore	Helen M.	Jack A. Meloney	581	131
Morris	Harold M.	Floyd Warden	581	379
Marsh	Hettie P.	Harvey P. Marsh	581	404
Muller	Helen R.	Lewis Wayne Rogers	582	182
MacLean	Hazel D.	Elizabeth C. Hildner	582	360
Mumford	Norman L.	H. E. Williams & Co.	582	645
Messick	Harrington	State of Delaware	570	66
Messick	Harrington	State of Delaware	570	67
McDowell	Herbert D.	State of Delaware	570	94
McDowell	Helen	State of Delaware	570	121
Messick	H. <sup>et al</sup>	State of Delaware	570	163

GRANTOR	To	GRANTEE	Book	Page
Messick, H.	stat	State of Delaware	570	165
McBroom, Hattie	stat	State of Delaware	570	233
McBroom, Hattie J.	stat	State of Delaware	570	234
Moore, Helen M.	stat	Frank L. Wilson	583	220
Moore, Helen M.	stat	William Clyde Gunn	583	267
McCabe, Hope	stat	Myron C. Thomas	583	435
McQuade, Harry J.	stat	Edward A. Wraishes	583	465
Mitchell, Hazel E.	stat	Mollie Ann Griffin	583	630
Martin, Hugh III	stat	Hugh Martin III	584	1
Edgar, Isaac & Sons	stat	Beaver Dam Realty, Inc.	584	128
Moore, Helen M.	stat	Delaware Power & Light Co.	518	667
Montell, Helen W.	stat	State of Delaware	570	348
Moore, Helen M.	stat	State of Delaware	570	349
Massey, Harriett	stat	State of Delaware	570	359
Massey, Howard W.	stat	State of Delaware	570	359
Maull, Howard N.	stat	State of Delaware	570	386
Moore, Harley W.	stat	Ralph G. Willey	584	163
Moore, Hazel M.	stat	Ralph G. Willey	584	163
Maddox, Helen	stat	State of Delaware	570	447
Moore, Hilda M.	stat	State of Delaware	570	485
Moore, Harry Palmer	stat	Mary Edith Bynting	584	260
McClord, Harlow C.	stat	Edwina E. Kayton	584	378
Millman, Harold C.	stat	Ralph H. Davis, Jr.	584	655
Michael, Helga Zing	stat	C. R. B., Inc.	585	881
Moore, Herbert J.	stat	Nevin C. Dress	585	147
Maull, Henry J.	stat	Robert B. Maull	585	223
Messick, Harriett	stat	Chesapeake Corporation, Inc.	585	256
Marvel, Harvey S.	stat	Mil. Del. Corp.	585	396
Moore, Harley W.	stat	Glenn C. Moore	585	497
Moore, Hazel M.	stat	Glenn C. Moore	585	497
Nelson, Alice J.	stat	William S. Marvel, Jr.	585	677
Moore, Helen	stat	City of Seaford	586	132
Nelson, Helen	stat	Clarence L. Collins	586	179
Chiller, Helen	stat	Lewis Wayne Rogers	586	236
Messick, Howard Thomas	stat	Robert J. Messick	587	269
Morgan, Homer L.	stat	Charles R. O'Day	587	422
Motte, Helen M.	stat	Robert A. Hudson	587	565
McDowell, Helen	stat	Robert C. Carey	587	583
Morris, Harold Lee	stat	Elsie M. Phillips	588	109

GRANTOR	To	GRANTEE	Book	Page
Maruel,	Harry B. <sup>stat</sup>	State of Delaware	570	515
Mapuall,	Harry E. <sup>stat</sup>	State of Delaware	570	519
Moore,	Herbert F. <sup>stat</sup>	Allen J. Venotte	589	120
Mitchell,	Henry B. <sup>stat</sup>	Dale H. Mumford	589	256
Moore,	Helen <sup>stat</sup>	Earl S. Stebbins Jr.	589	449
Maruel,	Harvey J. <sup>stat</sup>	Henry Master	589	607
Moore,	Helen M. <sup>stat</sup>	Charles William Dean	590	34
Moore,	Harry A. <sup>stat</sup>	Walter J. Austin	590	162
Maull,	H. Edward J. <sup>stat</sup>	Vera L. Maull	590	632
Messich,	Howard Thomas <sup>stat</sup>	Robert J. Messich	591-58	
Murray,	Hazel <sup>stat</sup>	Harry O. McCullough	591	60
Maddox,	Howard B. <sup>stat</sup>	John A. Swanson	591	71
Maull,	H. Edward J. <sup>stat</sup>	William L. Boddy Jr.	591	248
Moore,	Helen <sup>stat</sup>	Zeb William Pettet Jr.	591	324
Morgan,	Homer G. <sup>stat</sup>	Jose H. Parsons	591	388
Melton,	Harvey E. <sup>stat</sup>	Nerbert T. Reynolds	591	398
Maruel,	Harvey J. <sup>stat</sup>	Philip Keller	591	553
Moore,	Helen M. <sup>stat</sup>	Fred J. Waters	592	45
Moore,	Helen M. <sup>stat</sup>	Arthur S. Smith	592	49
Maull,	H. Edward J. <sup>stat</sup>	William J. Kurdle Jr.	592	180
Maull,	H. Edward J. <sup>stat</sup>	Alvin H. Custer	592	230
Maull,	H. Edward J. <sup>stat</sup>	Maxine L. Sharp	592	338
Miller,	Henry <sup>stat</sup>	Clarence Gordon Clarkson	592	542
Mitchell,	Harvey E. <sup>stat</sup>	New Castle Presbytery, Del. Inc.	592	655
Morris,	Harry C. <sup>stat</sup>	John W. Morris	592	669
Moore,	Helen M. <sup>stat</sup>	Earle J. Duncan	593	73
Miller,	Helen <sup>stat</sup>	Hollis C. Anglin	593	139
Musselman,	H. Clair <sup>stat</sup>	D. Elven Zimmerman	593	209
Moore,	Helen M. <sup>stat</sup>	Woodrow W. Tutts	593	251
Massey,	Herbert <sup>stat</sup>	J. E. O'Berry	593	347
Massey,	Harry <sup>stat</sup>	J. E. O'Berry	593	347
Maruel,	Harvey B. <sup>stat</sup>	Ronald S. Lewis	593	445
Maull,	H. Edward <sup>stat</sup>	Walter Webb	593	672
Maull,	H. Edward <sup>stat</sup>	Isaac W. Ellingsworth	593	679
Moore,	Helen M. <sup>stat</sup>	Kenneth D. Sibante	594	119
Murray,	Harold O. <sup>stat</sup>	Herchel N. Helm	594	203
Morris,	Howard J. <sup>stat</sup>	Victor Epolito	594	205
Mayhew,	Harry E. <sup>stat</sup>	Louis Pikus	594	241
Melton,	Harvey E. <sup>stat</sup>	Ira B. Brittingham	594	258
Moore,	Helen <sup>stat</sup>	Thomas J. O'Dougherty	594	441

146B

GRANTOR	To	GRANTEE	Book	Page
Marshall, <sup>et al</sup> Harry D.		Charles J. Rickards <sup>et al</sup>	595	93
Moore, <sup>et al</sup> Helen		Martin V. Massie, Jr. <sup>et al</sup>	595	110
McDowell, <sup>et al</sup> Herbert Irving		Warren R. Hamstead <sup>et al</sup>		
		1/2 H & M Refrigerated Service	595	371
Morris, <sup>et al</sup> Harry C.		State of Delaware	578	687
Morris, <sup>et al</sup> Harry C.		State of Delaware	570	688
Moore, <sup>et al</sup> Helen M.		State of Delaware	570	298
Marsh, <sup>et al</sup> Harry P.		Delaware Power Light Co. <sup>et al</sup>	522	218
Moore, <sup>et al</sup> Harley W.		State of Delaware	609	7
Moore, <sup>et al</sup> Hazel M.		State of Delaware	609	7
Moore, <sup>et al</sup> Harley W.		State of Delaware	609	8
Moore, <sup>et al</sup> Hazel M.		State of Delaware	609	8
Messick, <sup>et al</sup> Howard J.		State of Delaware	609	45
Messick, <sup>et al</sup> Howard J.		State of Delaware	609	46
Moore, <sup>et al</sup> Helen M.		Samuel C. Harris <sup>et al</sup>	597	415
Moore, <sup>et al</sup> Nilda W.		Diamond State Telephone Co.	597	474
Moore, <sup>et al</sup> Helen		Juanita M. Hardin	597	542
Messick, <sup>et al</sup> Harry M.		Otis P. Messick	598	172
Moore, <sup>et al</sup> Helen M.		Charles E. Short <sup>et al</sup>	598	598
Mariner, <sup>et al</sup> Harry H.		Roy H. Meadows	598	213
Millman, <sup>et al</sup> Harold C.		James E. Seafried <sup>et al</sup>	598	500
Marvel, <sup>et al</sup> Hazel Hunter		State of Delaware	609	237
Mauell, <sup>et al</sup> H. Edwards		J. Reese Warrington <sup>et al</sup>	599	87
Moore, <sup>et al</sup> Helen M.		Paul D. Johnson <sup>et al</sup>	599	648
Moore, <sup>et al</sup> Helen M.		William C. Sum <sup>et al</sup>	599	645
Moore, <sup>et al</sup> Harry A.		Walter J. Austin <sup>et al</sup>	600	197
Marvel, <sup>et al</sup> Harley B.		William H. Lewis <sup>et al</sup>	600	292
Moore, <sup>et al</sup> Helen		John C. Botdorf <sup>et al</sup>	600	463
Major, <sup>et al</sup> Helen Jean		Messick & Gray Construction Inc. <sup>et al</sup>	601	145
Moore, <sup>et al</sup> Harry A.		George J. Green, Jr. <sup>et al</sup>	601	163
Mitchell, <sup>et al</sup> Harley B.		J. Reese White, Jr. <sup>et al</sup>	601	175
Messick, <sup>et al</sup> Harrington's		Lacey Herring <sup>et al</sup>	601	220
Messick, <sup>et al</sup> Harrington's		Dewitt Slaton <sup>et al</sup>	601	210
Messick, <sup>et al</sup> Harrington's		Luelle Phillips <sup>et al</sup>	601	213
Messick, <sup>et al</sup> Harrington's		Dewitt Slaton <sup>et al</sup>	601	216
Millman, <sup>et al</sup> Hazel J.		Ernoch P. Millman <sup>et al</sup>	601	260
Marvel, <sup>et al</sup> Nilda P.		Charles Wesley Calhoun <sup>et al</sup>	601	665
Moore, <sup>et al</sup> Herschel B.		Stella E. Moore <sup>et al</sup>	602	200
Melson, <sup>et al</sup> Harry C.		State of Delaware	609	409
Melson, <sup>et al</sup> Howard E.		State of Delaware	609	412



GRANTOR	To	GRANTEE	Book	Page
Morris	Harley B. <sup>stat</sup>	State of Delaware	609	433
Melson	Harry C.	State of Delaware	609	462
Muir	Helen Dapray <sup>stat</sup>	Aura Winslow	602	413
Messick	H. S. <sup>stat</sup>	State of Delaware	609	520
Morgan	H. H. <sup>stat</sup>	State of Delaware	609	536
Marine	Harriet Collins <sup>stat</sup>	Board of Game & Fish Comm.	115	-
Macintire	Helen M. C. <sup>stat</sup>	Francis M. Parkes	603	167
M <sup>c</sup> allister	Helen <sup>stat</sup>	Clara E. M <sup>c</sup> allister	603	678
Moore	Helen <sup>stat</sup>	Delmarva Power & Light Co.	522	336
Morris	Harley B. <sup>stat</sup>	Delaware Power & Light Co.	522	358
Moore	Harley B. <sup>stat</sup>	Howard B. Hickman	604	302
Moore	Hazel M. <sup>stat</sup>	Howard B. Hickman	604	302
Moore	Helen M. <sup>stat</sup>	Jean Paul Bizer	604	333
Morgan	Helen M. <sup>stat</sup>	William A. Wilgus Jr.	604	483
Messick	Howard M. <sup>stat</sup>	Edgar R. Kaufman	604	642
Moore	Helen M. <sup>stat</sup>	Robell J. Underhill	604	679
Moore	Helen M. <sup>stat</sup>	Travis J. Kovits	604	681
Moore	Helen M. <sup>stat</sup>	Jesse C. Steppard Jr.	604	683
Moore	Helen M. <sup>stat</sup>	Robert E. Joseph	604	685
Masten	Henry <sup>stat</sup>	Henry C. Short	605	104
Michael	Helfe J. <sup>stat</sup>	Jay A. Pritchett	605	262
Moore	Harley B. <sup>stat</sup>	Delaware Power & Light Co.	522	402
Moore	Hazel M. <sup>stat</sup>	Delaware Power & Light Co.	522	402
Maull	H. Edward <sup>stat</sup>	Paul W. Lowe, Jr.	605	391
Miller	Herbert J. <sup>stat</sup>	George R. Davis	605	490
Marine	Harriet C. <sup>stat</sup>	Lord M. Warrington	605	624
Moore	Helen M. <sup>stat</sup>	William H. Henry	605	688
Moore	Helen M. <sup>stat</sup>	Charles M. Walls	606	166
Marvel	Harvey D. <sup>stat</sup>	Charles E. Wyatt	606	278
Moore	Helen M. <sup>stat</sup>	James D. Jefferson	606	417
Morgan	Henry D. <sup>stat</sup>	Douglas H. Morgan	606	532
Messick	Harrington B. <sup>stat</sup>	Cesar Fields Jr.	606	547
McBride	Helen <sup>stat</sup>	Anthony S. Paelli	607	322
Marrel	Harvey D. <sup>stat</sup>	Joseph J. Sitar	607	485
Numford	Helen C. <sup>stat</sup>	State of Delaware	609	660
Marvel	Harvey D. <sup>stat</sup>	Joseph P. Petriello	608	150
Maloney	Harold J. <sup>stat</sup>	Raymond Maloney	608	428
Meyle	Herman <sup>stat</sup>	John W. Gibson	608	465
Moore	Helen M. <sup>stat</sup>	Ronald T. Moore	608	696
Messick	Harrington S. <sup>stat</sup>	Ralph E. Davis	611	118

146F

GRANTOR	To	GRANTEE	Book	Page
Moore, <sup>et al</sup>	Herbert F.	Myrtle C. Walton	611	116
Marvel, <sup>et al</sup>	Harvey G.	Carl F. Webb	611	379
Moore, <sup>et al</sup>	Harvey G.	Wilson E. Moore	611	441
Moore, <sup>et al</sup>	Harvey W.	Delmarva Power & Light Co.	612	80
Moore, <sup>et al</sup>	Harvey W.	Delmarva Power & Light Co.	612	80
Masten, <sup>et al</sup>	Henry	John M. Short	612	322
Moore, <sup>et al</sup>	Helen M.	Ronald J. Moore	613	87
Moore, <sup>et al</sup>	Helen M.	Jay W. Fields	613	237
Moore, <sup>et al</sup>	Helen M.	Delmarva Power & Light Co.	522	509
Marvel, <sup>et al</sup>	Harvey G.	William J. Evans	613	554
Moore, <sup>et al</sup>	Helen M.	George A. Layton	614	14
Moore, <sup>et al</sup>	Helen M.	David H. Hillman	614	195
Moore, <sup>et al</sup>	Helen M.	Diamond State Telephone Co.	614	251
Moore, <sup>et al</sup>	Helen M.	Benny P. Young	614	470
Moore, <sup>et al</sup>	Helen M.	Murray N. Witches, Jr.	615	358
Moore, <sup>et al</sup>	Helen M.	Bruce Allen Thompson	615	651
McCord, <sup>et al</sup>	Harlow C.	William J. Burns	616	259
Marvel, <sup>et al</sup>	Harvey G.	Mil. - Del Corp.	617	107
Moore, <sup>et al</sup>	Helen M.	Paul D. Johnson	617	358
Mitchell, <sup>et al</sup>	Henry B.	State of Delaware	610	149
Mr. Fadin, <sup>et al</sup>	Harvey G.	Paul E. Albi	618	92
Metzner, <sup>et al</sup>	Harry George	Margaret Dunning	618	134
Maull, <sup>et al</sup>	N. Edward	Emil J. Vogel, Jr.	618	333
Melvin, <sup>et al</sup>	Harvey G.	Dr. B. Brunningham	618	476
Mitchell, <sup>et al</sup>	Harry P.	J. Parker Connor et al	619	228
Moore, <sup>et al</sup>	Hyacinth G.	Guy S. Webb	619	311
Moore, <sup>et al</sup>	Helen M.	State of Delaware	610	309
Melson, <sup>et al</sup>	Helen E.	Jack L. Morris et al	619	486
Mayer, <sup>et al</sup>	Harriet Q.	Margaret Dunning	618	683
Morris, <sup>et al</sup>	Howard J.	Lynwood Thomas Kelley, Jr.	619	546
Moore, <sup>et al</sup>	Helen M.	Allen L. Satterfield et al	619	1044
Moore, <sup>et al</sup>	Helen M.	James D. Gardner et al	619	1146
Marvel, <sup>et al</sup>	Harvey G.	John J. Collinson et al	621	101
Moore, <sup>et al</sup>	Harley W.	Harley L. Duke et al	621	396
Moore, <sup>et al</sup>	Harley W.	Harley L. Duke et al	621	396
Moore, <sup>et al</sup>	Helen M.	Ronald Van Landford, Jr.	621	482
Melson, <sup>et al</sup>	Helen E.	Franklin E. Melson et al	621	668
Melvin, <sup>et al</sup>	Herbert W.	Riley J. Jefferson et al	621	919
Moore, <sup>et al</sup>	Helen M.	Ronald J. Moore	621	990
McCullough, <sup>et al</sup>	Harold J.	Revision of Restrictions	622	107
Marvel, <sup>et al</sup>	Harvey G.	William H. Lewis et al	616	95

GRANTOR	To	GRANTEE	Book	Page
McCullough,	et al Harold J.	Revisions of Restrictions	622	112
Marshall,	et al Hazel D.	Robert L. Peterson	622	200
Metzger,	et al Harry B.	Laura Mae Lindstrom	622	602
Moore,	et al Helen M.	Richard O. Bladen	622	1090
Marvel,	et al Harvey J.	Thomas W. Rodan	623	712
Melton,	et al Harley E.	Thornton L. Dynam	623	744
Myler,	et al Henri E.	John Byron Ford Jr.	623	760
McLain,	et al Helen D.	John Byron Ford Jr.	623	760
Morley,	et al Harry L.	Victor E. Harrison	624	23
Moore,	et al Helen M.	Lary W. Miller	624	260
Morose,	et al Kester S.	Harvey F. Donovan	624	318
Moore,	et al Helen M.	Theodore B. Dimple	624	322
Moore,	et al Helen M.	John E. Kirby	624	371
Morris,	et al Harry C.	Harry C. Morris	624	516
MacCauley,	et al Hugh B.	Leo H. Mugmon	624	714
Mumford,	et al Helen	Ewell V. Holland	624	845
Moore,	et al Helen M.	Ronald J. Moore	625	86
Melton,	et al Harvey E.	Theodore Burton 3rd	625	310
Moore,	et al Helen M.	Gerald A. Walter	625	328
Moore,	et al Helen M.	Barry J. Calhoun	625	343
Murray,	et al Helen M.	Delaware Poultry Lab. Inc.	625	548
Marshall,	et al Hazel D.	Grace S. Cooper	625	550
Maull,	et al Howard N.	Beaven M. Sluffy	625	617
Moore,	et al Helen M.	Diamond State Telephone Co.	625	1099
Maston,	et al Henry	Theodore B. Wilson	626	172
Moore,	et al Helen M.	Henry Alvin Steele	626	179
Moore,	et al Helen M.	Alva J. Shepherd	626	365
Marvel,	et al Harry E.	Pearl Bueck	626	802
Melton,	et al Harley E.	State of Delaware	626	856
Messick,	et al Harry W.	Diamond State Telephone Co.	626	1017
May, Jr.	et al Herbert A.	Andrew E. McChung	626	1082
Moore,	et al Helen M.	James D. Stinchcomb	627	90
Moore,	et al Helen M.	Stephen W. Chlinski	627	389
Mitchell,	et al Howard E.	Richard M. Davis	627	464
Moore,	et al Helen M.	Delbert B. Rogers	627	587
Mumford,	et al Helen C.	Delmarva Power + Light Co.	522	576
Moore,	et al Horace S.	Delmarva Power + Light Co.	522	623
		Delmarva Power Light Co.	523	14



GRANTOR	To	GRANTEE	Book	Page
Murray, Irwin R. <sup>stal</sup>		Ralph I. Sasse <sup>stal</sup>	433	521
Moore, Ida M. <sup>stal</sup>		John R. Maule <sup>stal</sup>	434	70
Murray, Irwin R. <sup>stal</sup>		Nancy W. Snyder	434	535
Messick, Ira P. <sup>stal</sup>		Ruth E. Wilkins	435	1
Maul, Idella <sup>stal</sup>		State of Delaware	428	286
Mae Callum, Isaac <sup>stal</sup>		Madison M. Gray <sup>stal</sup>	435	485
Messick, Irma A. <sup>stal</sup>		State of Delaware	428	535
Murray, Irwin R. <sup>stal</sup>		Mary E. Murray	441	592
Murray, Irwin R. <sup>stal</sup>		Madison H. Irvine	441	587
Mills, Ida Pauline J. <sup>stal</sup>		Harley W. Moore <sup>stal</sup>	442	150
Murray, Irwin R. <sup>stal</sup>		Dale R. Pepper, Jr. <sup>stal</sup>	442	204
Mae Callum, Isaac J. <sup>stal</sup>		Madison M. Gray <sup>stal</sup>	442	458
Malarkey, Ida B. <sup>stal</sup>		John A. Moore, Jr. <sup>stal</sup>	443	362
Massey, Ira J. <sup>stal</sup>		Margaret R. Pusey	443	533
Miller, Ira <sup>stal</sup>		State of Delaware	450	24
Mumford, Isaiah <sup>stal</sup>		State of Delaware	450	33
Mumford, Isaiah <sup>stal</sup>		State of Delaware	450	34
Mumford, Isaiah C. <sup>stal</sup>		State of Delaware	450	35
Mumford, Isaiah C. <sup>stal</sup>		Delaware Power & Light Co. <sup>stal</sup>	438	133
Moore, Irene B. <sup>stal</sup>		William Colledge Moore <sup>stal</sup>	445	565
Moore, Irene B. <sup>stal</sup>		Noah W. Moore, Jr. <sup>stal</sup>	446	187
Massey, Irwin J. <sup>stal</sup>		Frank A. Lombardo <sup>stal</sup>	447	482
Miltades, Ira J. <sup>stal</sup>		Mary H. McShaine <sup>stal</sup>	447	556
Murray, Irwin R. <sup>stal</sup>		J. Frank Gordy, Jr. <sup>stal</sup>	449	214
Mayfield, Isabelle <sup>stal</sup>		Mrs. Bessie M. Ott <sup>stal</sup>	449	386
Miller, Ira S. <sup>stal</sup>		Elmer Miller <sup>stal</sup>	452	352
Morris, Iida Mae <sup>stal</sup>		State of Delaware	450	281
Murray, I. Norman <sup>stal</sup>		State of Delaware	450	284
Murray, I. Norman <sup>stal</sup>		State of Delaware	450	285
Maul, Irwin <sup>stal</sup>		Lawrence L. Brooks <sup>stal</sup>	455	286
Maul, Irwin <sup>stal</sup>		Lawrence L. Brooks <sup>stal</sup>	455	286
Myklebust, Ingvard J. <sup>stal</sup>		John P. Hoisington <sup>stal</sup>	456	57
Murray, Irwin R. <sup>stal</sup>		David Martin Pepper <sup>stal</sup>	456	237
Maul, Irene J. <sup>stal</sup>		Grace Shockley Cooper	457	469
Marshall, Ionia <sup>stal</sup>		Del. Electric Cooperative, Inc. <sup>stal</sup>	458	180
Mcgee, Irving J. <sup>stal</sup>		Howard Edward Johnson <sup>stal</sup>	458	347
Murray, Irwin R. <sup>stal</sup>		Robert L. Elliott <sup>stal</sup>	459	290
Murray, Irwin R. <sup>stal</sup>		Ernest E. Mege, Jr. <sup>stal</sup>	461	32
Miller, Ira <sup>stal</sup>		State of Delaware	450	550
Marvel, Irene M. <sup>stal</sup>		Jerome A. Quest <sup>stal</sup>	468	11

GRANTOR	To	GRANTEE	Book	Page
Murray, Irvin <sup>stud</sup>		Richard C. James <sup>stud</sup>	468	150
Miller, Ira <sup>stud</sup>		Mary M. Reed	468	137
McCabe, Ida <sup>sta</sup>		Margaret Summing <sup>sta</sup>	469	278
McCabe, Ira <sup>sta</sup>		Delaware Power & Light Co	460	397
Murray, I. Norman <sup>sta</sup>		State of Delaware	471	145
McCabe, Ira <sup>sta</sup>		State of Delaware	471	396
Murray, Irvin <sup>stud</sup>		Harris <sup>stud</sup> Heasey	470	248
Milt. Vades, Ira <sup>sta</sup>		Robert D. Thompson, Jr.	472	56
Mitchell, Irene <sup>sta</sup>		Bessie M. Warren	474	30
Murray, I. Louise <sup>sta</sup>		Doris H. Evans <sup>sta</sup>	474	503
Murray, I. Norman <sup>stud</sup>		State of Delaware	477	98
Murray, Irvin <sup>stud</sup>		Russell A. Ward <sup>stud</sup>	479	318
Moore, Idetta <sup>stud</sup>		George B. Kendrick <sup>stud</sup>	479	339
Murray, Irvin <sup>stud</sup>		Ray D. Pusey <sup>stud</sup>	483	46
Murray, Irene <sup>sta</sup>		State of Delaware	486	380
Massey, Ira <sup>stud</sup>		State of Delaware	489	236
Massey, Ira <sup>stud</sup>		State of Delaware	489	251
Massey, Ira <sup>stud</sup>		State of Delaware	489	308
Murray, I. Louise <sup>sta</sup>		State of Delaware	490	230
Murray, I. Louise <sup>sta</sup>		John B. Murray	487	355
Marvell, Irene <sup>stud</sup>		Delaware Power & Light Co	485	278
Murray, Irvin <sup>stud</sup>		Robert W. Snyder <sup>stud</sup>	493	247
Murray, Irvin <sup>stud</sup>		Ray D. Pusey <sup>stud</sup>	493	297
Marvell, Irene <sup>stud</sup>		Del. Power & Light Co.	485	353
Murray, Ida Catherine <sup>sta</sup>		Norma Lee Shockley	494	29
McBride, Irene <sup>sta</sup>		James J. Wall	494	33
Melvin, Isaac <sup>sta</sup>		State of Delaware	490	586
Morgan, Ida <sup>sta</sup>		Joseph A. Jackson	495	191
Moore, Idetta <sup>sta</sup>		Kenneth Z. Tilkman <sup>stud</sup>	495	450
Mae Collum, Isaac <sup>sta</sup>		John Stuart Morton, Jr.	496	470
Moore, Idetta <sup>sta</sup>		Milton E. Yohn	496	575
Morgan, Ida <sup>sta</sup>		Alexander J. Smarte, Sr. <sup>stud</sup>	498	177
Morgan, Ida <sup>sta</sup>		Norris M. Davis <sup>stud</sup>	498	179
Moore, Idetta <sup>sta</sup>		Marshall B. Wood <sup>stud</sup>	499	496
Melvin, Isaac <sup>sta</sup>		State of Delaware	505	22
Muncenburg, I. Langworthy <sup>sta</sup>		Irvin William Pitter	504	308
Moore, Idetta <sup>sta</sup>		Thomas S. Jarvis <sup>stud</sup>	504	419
Moore, Ida <sup>sta</sup>		Margaret Frances Moore	504	560
Mote, Irvin <sup>sta</sup>		Bruce Ladd Berlage <sup>stud</sup>	508	558
Moore, Idetta <sup>sta</sup>		George E. Almond <sup>stud</sup>	512	61

GRANTOR	To	GRANTEE	Book	Page
McGinnis, Isabel H. <sup>stat</sup>		Ellendale Corporation	513	221
Mitchell, Isaac M. <sup>stat</sup>		Mildred H. Shipley	513	499
Miller, Ira <sup>stat</sup>		David W. Sells <sup>stat</sup>	514	417
McPherson, Irma <sup>stat</sup>		Ralph W. Lynch <sup>stat</sup>	515	121
Matthews, Irene W. <sup>stat</sup>		Leonard J. Matthews	516	598
McCabe, Ira B. <sup>stat</sup>		State of Delaware	505	583
Melson, Ira W. <sup>stat</sup>		C. V. Townsend, Jr.	521	148
Melvin, Isaac H. <sup>stat</sup>		State of Delaware	520	328
Melson, Ira W. <sup>stat</sup>		Chester V. Townsend Jr.	521	477
Miller, Ira, etus		State of Delaware	525	3
Miller Mrs. Ira, etas		State of Delaware	525	3
Miller, Ira <sup>stat</sup>		State of Delaware	525	461
Miller, Ivan <sup>stat</sup>		State of Delaware	525	467
McDowell, Iris Mae <sup>stat</sup>		Floyd E. McDowell	528	264
Marvel, Irene M. <sup>stat</sup>		Indian River System	528	542
Miller, Ira S. <sup>stat</sup>		Andy Chepp	532	315
Miller, Irene <sup>stat</sup>		Ired H. Suffer <sup>stat</sup>	532	334
Marvel, Irene <sup>stat</sup>		Delaware Power Light Co. <sup>stat</sup>	510	423
Moore, Idetta L. <sup>stat</sup>		George R. Kendrick <sup>stat</sup>	533	428
Murray, Irwin R. <sup>stat</sup>		Howard W. Bramhall	535	35
Messick, Irma A. <sup>stat</sup>		John A. Moore, Jr.	535	284
Maxwell, Ida <sup>stat</sup>		Melvin C. Sanner <sup>stat</sup>	536	44
Moore, Idetta L. <sup>stat</sup>		Raymond P. Tomponio <sup>stat</sup>	538	139
Morris, Isabelle S. <sup>stat</sup>		Donnae W. King, etus <sup>stat</sup>	538	502
Murray, Irwin R. <sup>stat</sup>		Delaware Power Light Co. <sup>stat</sup>	510	521
McLudine, Ida Florence <sup>stat</sup>		Gerald Robert Campbell <sup>stat</sup>	542	1
Moss, Irma J. <sup>stat</sup>		Ralph R. Webb, etus <sup>stat</sup>	542	282
Moore, Idetta L. <sup>stat</sup>		Eugene J. O'Neill <sup>stat</sup>	543	293
Morris, Ida Virginia <sup>stat</sup>		Philip M. Ellis	553	204
Marvel, Irene H. <sup>stat</sup>		State of Delaware	550	276
Murray, I. Louise <sup>stat</sup>		H. & H. Poultry Co. Inc.	554	179
Maden, Irene <sup>stat</sup>		State of Delaware	550	568
Morris, Ida <sup>stat</sup>		Robert W. Summell	556	528
Murray, I. Louise <sup>stat</sup>		William D. McCabe <sup>stat</sup>	556	567
Moore, Irene D. <sup>stat</sup>		Marian P. Bryan	557	35
Marvel, Irene <sup>stat</sup>		Walter J. Mault <sup>stat</sup>	559	97
Murray, Irwin R. <sup>stat</sup>		Alda M. Mumford <sup>stat</sup>	562	379
Moore, Irene B. <sup>stat</sup>		Charles B. Johnson Jr.	562	449
Murray, Irwin R. <sup>stat</sup>		Charles E. Main <sup>stat</sup>	562	488
Note, Irene R. <sup>stat</sup>		Harold H. Smith <sup>stat</sup>	564	27

GRANTOR	To	GRANTEE	Book	Page	
Mauell	Irene J. <sup>stat</sup>	Margaret Dunning	565	87	
Mauell	Irene J. <sup>stat</sup>	Margaret Dunning	565	93	
Nelson	Ira W. <sup>stat</sup>	R. James Brasure, Jr.	566	284	
Mumford	Isaiah <sup>Executory</sup>	Del. Power & Light Co. <sup>stat</sup>	518	415	[ ]
McGid	Ivring <sup>stat</sup>	S. M. S. Corporation	571	398	
Murray	Irvin R. <sup>stat</sup>	Ruth E. Wilkins	572	71	
Murray	Irvin R. <sup>stat</sup>	Ruth E. Wilkins	572	71	[ ]
Melvin	Irene F. <sup>stat</sup>	Margaret Dunning	576	486	
Mumford	Isaiah C. <sup>stat</sup>	William H. Mumford			
Mumford	Isaiah C. <sup>Executory w/r</sup>	Mumford Sheet Metal Works	577	236	
Mumford	Isaiah C. <sup>stat</sup>	Mumford Sheet Metal Works			
Mumford	Isaiah C. <sup>stat</sup>	William H. Mumford	577	240	
Mumford	Isaiah C. <sup>stat</sup>	Ruth E. Wilkins	577	232	
Miltiades	Iva <sup>stat</sup>	Wilson S. Vinyard <sup>stat</sup>	577	534	
Messick	Ira <sup>stat</sup>	Delaware Power & Light Co.	518	629	
Murray	Irene E. <sup>stat</sup>	James E. Murray, Inc	581	492	
Mellord	Irene E. <sup>stat</sup>	State of Delaware	570	454	
Mitchell	Ida M. <sup>stat</sup>	Ralph J. Steele <sup>stat</sup>	586	248	[ ]
Nelson	Ira W. <sup>stat</sup>	William Woodrow Murray	588	495	
Morgan	Ida <sup>stat</sup>	Norris M. Davis	591	119	
McCabe	Ingrid <sup>stat</sup>	Ronald E. Collins <sup>stat</sup>	592	54	
Murray	Ira <sup>stat</sup>	Ruth E. Wilkins	594	175	
Norris	Isabelle S. <sup>stat</sup>	Victor Epolito <sup>stat</sup>	594	205	
Miller	Ivan S. <sup>stat</sup>	Ruth E. Wilkins	594	352	
Mumford	Isaiah C. <sup>stat</sup>	Diamonda State Telephone Co.	597	30	
McCabe	Ida <sup>stat</sup>	Brues O. Bent <sup>stat</sup>	598	242	
Maden	Irene <sup>stat</sup>	Margaret Dunning	600	648	
Maden	Irene S. <sup>stat</sup>	Ruby H. Winchester	600	652	[ ]
Murray	Irvin R. <sup>stat</sup>	Rodney Wilson <sup>stat</sup>	602	100	
Murray	I. Louise <sup>stat</sup>	State of Delaware	609	396	
Morris	Ida <sup>stat</sup>	State of Delaware	609	433	
McGee	Irvin J. <sup>stat</sup>	State of Delaware	609	451	[ ]
Moore	Ida M. <sup>stat</sup>	David B. Footst <sup>stat</sup>	602	693	
Morris	Ida H. <sup>stat</sup>	Delaware Power & Light Co.	522	350	
Marker	Irene <sup>stat</sup>	James Fred Nichols <sup>stat</sup>	605	188	
M <sup>rs</sup> Bride	Irene P. <sup>stat</sup>	James J. Walsh	606	148	
Millet	Ivan S. <sup>stat</sup>	Carrie E. Jones	606	323	
Mumford	Isaiah C. <sup>stat</sup>	John C. Herbert <sup>stat</sup>	606	582	
Mumford	Isaiah C. <sup>stat</sup>	State of Delaware	609	641	



GRANTOR	To	GRANTEE	Book	Page
McFadden,	Ida <sup>et al</sup>	Charles A. Donaway	607	294
Mumford,	Isaiah C. <sup>et al</sup>	State of Delaware	609	660
Morgan,	Irene <sup>et al</sup>	Raymond L. Hall	608	420
Moore,	Idetta L. <sup>et al</sup>	Charles Royce	608	621
Morgan,	Irene <sup>et al</sup>	Delmarva Power & Light Co.	522	528
Mulliken,	Ira M. <sup>et al</sup>	Paul Wilkins	614	512
Marvel,	Irene E. <sup>et al</sup>	Harold E. Hoagland <sup>et al</sup>	615	19
Morris,	Isabelle S. <sup>et al</sup>	Lynwood Thomas Kelley, Jr. <sup>et al</sup>	619	546
Marvel,	Irene E. <sup>et al</sup>	Wayne E. Gray, Sr. <sup>et al</sup>	621	952
Nelson,	Isa W. S. <sup>et al</sup>	Archie B. Cullen <sup>et al</sup>	623	18
Mooce,	Idetta <sup>et al</sup>	God-Wil. Inc.	626	600
Npink,	Helen Helen <sup>et al</sup>	Helen Gordy	627	049
McC Lee,	Irvin <sup>et al</sup>	State of Delaware	620	389
Mumford,	Isaiah C. <sup>et al</sup>	Delmarva Power & Light Co.	522	623
Mumford,	Isaiah C. <sup>et al</sup>	Delmarva Power & Light Co.	522	624



GRANTOR	To	GRANTEE	Book	Page
Macklin,	John A. <sup>stul</sup>	Bessie M. Veasey <sup>stul</sup>	432	299
Mumford,	John D. <sup>stul</sup>	Marian Mumford Ullington <sup>stul</sup>	432	345
Mears,	Joseph B. <sup>stul</sup>	Elisha A. Steele <sup>stul</sup>	432	543
Mears,	John L. <sup>stul</sup>	Elisha A. Steele <sup>stul</sup>	432	543
Mears,	Jack E. <sup>stul</sup>	Elisha A. Steele <sup>stul</sup>	432	543
McFaul,	Joseph H. <sup>stul</sup>	W. Martin Atkins <sup>stul</sup>	433	16
McCullough,	Jack D. <sup>stul</sup>	Calvary Methodist Church <sup>stul</sup>	433	105
Madara,	Joseph L. <sup>stul</sup>	Delaware Power & Light Co. <sup>stul</sup>	430	348
Monaco,	James <sup>stul</sup>	Modesto A. Monaco <sup>stul</sup>	433	399
Moore,	John A. Jr. <sup>stul</sup>	Shell Oil Company <sup>stul</sup>	434	40
Miller,	John A. <sup>stul</sup>	G. James Mitchell <sup>stul</sup>	434	130
McKenzie,	James Chase <sup>stul</sup>	Harry H. Bell <sup>stul</sup>	434	395
Mulholland,	John H. <sup>stul</sup>	James P. Byron <sup>stul</sup>	434	578
Melvin,	Jacob H. <sup>stul</sup>	Clara Madeline Luns <sup>stul</sup>	435	38
McCutchan,	June D. <sup>stul</sup>	Caroline W. Rothermel <sup>stul</sup>	435	144
Marshall,	Joseph L. <sup>stul</sup>	Thomas P. Plummer <sup>stul</sup>	435	388
Morris,	John W. <sup>stul</sup>	Delaware Power & Light Co. <sup>stul</sup>	430	432
Morris,	John K. <sup>stul</sup>	Helmer L. Evans <sup>stul</sup>	437	264
Miller,	John R. <sup>stul</sup>	Ruth C. Wilkins <sup>stul</sup>	437	366
Muir,	James P. <sup>stul</sup>	Joseph L. Lienthal, Jr. <sup>stul</sup>	437	417
McCabe,	Jonah B. <sup>stul</sup>	Joshua E. Jones <sup>stul</sup>	437	421
McCrone,	John R. Jr. <sup>stul</sup>	Charles J. Bilsam <sup>stul</sup>	437	471
Melson,	John S. <sup>stul</sup>	Nellie M. Walker <sup>stul</sup>	439	27
Mills,	John D. <sup>stul</sup>	William J. Burns <sup>stul</sup>	439	77
McWilliams,	Joseph C. <sup>stul</sup>	State of Delaware <sup>stul</sup>	428	405
Marshall,	John C. <sup>stul</sup>	Job Staten Culver <sup>stul</sup>	439	302
Masten,	James J. <sup>stul</sup>	Dorothy Mae Steele <sup>stul</sup>	439	463
Maringola,	Genaro <sup>stul</sup>	Julius Gorlich, Jr. <sup>stul</sup>	440	1
McNelly,	John J. <sup>stul</sup>	George Harrington <sup>stul</sup>	440	304
Marshall,	John E. <sup>stul</sup>	Thomas P. Hastings <sup>stul</sup>	441	326
Morris,	John W. <sup>stul</sup>	State of Delaware <sup>stul</sup>	428	461
Morris,	John Woolsey <sup>stul</sup>	State of Delaware <sup>stul</sup>	428	516
Moore,	John A. Jr. <sup>stul</sup>	State of Delaware <sup>stul</sup>	428	548
McMullen,	Julian <sup>stul</sup>	State of Delaware <sup>stul</sup>	428	551
Mills,	James D. <sup>stul</sup>	State of Delaware <sup>stul</sup>	428	573
Mills,	Jennings <sup>stul</sup>	State of Delaware <sup>stul</sup>	428	586
Marvil,	James E. (M.D.) <sup>stul</sup>	Robert L. Venables <sup>stul</sup>	442	251
McNelly,	John J. <sup>stul</sup>	Howard J. Ennis, Jr. <sup>stul</sup>	442	271
Maringola,	Genaro <sup>stul</sup>	Stella C. Bower <sup>stul</sup>	442	340
Maringola,	Genaro <sup>stul</sup>	Stella Bower <sup>stul</sup>	442	342

GRANTOR	To	GRANTEE	Book	Page
McNeilly, John J. <sup>stake</sup>		Harry Greenberg <sup>stake</sup>	442	395
Marsh, Joseph <sup>stake</sup>		Otto E. J. Lange <sup>stake</sup>	442	413
Murray, John D. <sup>stake</sup>		Mary M. Reed	443	358
McCutchan, June D. <sup>stake</sup>		Jeanette H. Betts <sup>stake</sup>	443	466
Moody, John W. <sup>stake</sup>		Donald E. Monigle <sup>stake</sup>	443	481
McDowell, John <sup>stake</sup>		Robert W. Lawson <sup>stake</sup>	443	578
Morgan, James C. <sup>stake</sup>		William J. Gray <sup>stake</sup>	444	56
McCutchan, June M. <sup>stake</sup>		Sinclair Refining Co.	444	375
Miller, Jacob M. <sup>stake</sup>		State of Delaware	450	24
Mumford, Julia E. <sup>stake</sup>		State of Delaware	450	33
Marshall, Joseph L. <sup>stake</sup>		Florence W. Wingate	444	407
Moore, Julia E. <sup>stake</sup>		Milton L. Swartzmuller <sup>stake</sup>	445	129
Mumford, Julia <sup>stake</sup>		Delaware Power & Light Co.	438	133
Mahnholz, Johanna M. <sup>stake</sup>		Hugo Klein <sup>stake</sup>	445	429
Maringha, Genaro <sup>stake</sup>		Edele F. Worthington <sup>stake</sup>	445	510
Mitchell, John C. <sup>stake</sup>		Horace L. Ward <sup>stake</sup>	446	106
Marshall, John E. <sup>stake</sup>		Linwood J. O'Neal <sup>stake</sup>	446	147
Money-maker, Jesse D. <sup>stake</sup>		Charles P. White <sup>stake</sup>	446	177
Morgan, Jessie M. <sup>stake</sup>		Glenn H. Fleming <sup>stake</sup>	446	405
Merriken, Jessie Stinson <sup>stake</sup>		Charles E. Joseph	446	550
McCabe, John D. <sup>stake</sup>		Union Dry Dock & Repair Co. <sup>stake</sup>	447	11
Mayhew, John E. <sup>stake</sup>		W. Logan Grier, Jr. <sup>stake</sup>	447	214
Marsh, John J. <sup>stake</sup>		Delaware Power & Light Co.	438	231
Meyer, Johanna C. <sup>stake</sup>		Isaac J. Atkins	447	535
McMahon, James H. <sup>stake</sup>		Mary E. Glenn	448	133
Miles, J. Fred <sup>stake</sup>		State of Delaware	448	413
Malinowski, Joseph R. <sup>stake</sup>		Hugh Clark Coulbourn, Jr. <sup>stake</sup>	448	526
Mofflin, J. W. <sup>stake</sup>		Nutter D. Marvel <sup>stake</sup>	448	559
Mofflin, Jane C. <sup>stake</sup>		Nutter D. Marvel <sup>stake</sup>	448	559
Merider, John F. <sup>stake</sup>		Bianche H. Merider	449	25
Merider, John F. <sup>stake</sup>		Margaret Humming	449	32
Morrell, Jacques <sup>stake</sup>		Leon H. Ryan	449	326
Morris, Joseph B. <sup>stake</sup>		Lasker Davidson <sup>stake</sup>	449	585
Merrine, John M. <sup>stake</sup>		Everett C. Isaacs	451	137
Merriken, Jennie Stinson <sup>stake</sup>		State of Delaware	450	105
McNeilly, John J. <sup>stake</sup>		Calhoun M. Wright <sup>stake</sup>	451	246
Morans, Julia <sup>stake</sup>		Samuel J. Morans	451	429
McShain, J. Harry <sup>stake</sup>		State of Delaware	450	121
McShain, J. Harry <sup>stake</sup>		State of Delaware	450	122
McShain, J. M. <sup>stake</sup>		State of Delaware	450	187

GRANTOR	To	GRANTEE	Book	Page
McCraig, John Elmer <sup>et al</sup>		State of Delaware	450	257
McCraig, Alberta <sup>et al</sup>		State of Delaware	450	259
McCabe, Jr., John F. <sup>et al</sup>		Delaware Power & Light Co.	438	432
Marvel, John R. <sup>et al</sup>		Rehena A. Hudson	454	93
Maringola, Genaro <sup>et al</sup>		Roy A. Hayt <sup>et al</sup>	454	373
Moore, Jacob H. <sup>et al</sup>		Delaware Power & Light Co.	438	470
Morris, John Bayard <sup>et al</sup>		Delaware Power & Light Co.	438	478
Massey, Jane <sup>et al</sup>		Lettie S. Dutton <sup>et al</sup>	455	201
Merriken, Jessie Stinson <sup>et al</sup>		Chesapeake Corp. of Va.	455	525
Merriken, Jessie Stinson <sup>et al</sup>		Chesapeake Corp. of Va.	455	529
devises w/w trustee		Bonard Brittingham <sup>et al</sup>	455	543
McNully, John J. <sup>et al</sup>		Charles W. Owens <sup>et al</sup>	456	181
Mariner, John W. Jr. <sup>et al</sup>		Irving S. Burton <sup>et al</sup>	456	146
Massey, Jane <sup>et al</sup>		Rachel Beckett <sup>et al</sup>	456	388
McCray, John <sup>et al</sup>		Lynn Cordrey	456	398
Maringola, Genaro <sup>et al</sup>		Bay Vista, Inc.	457	219
Massey, Jane <sup>et al</sup>		Joseph J. Gray <sup>et al</sup>	457	256
Maringola, Genaro <sup>et al</sup>		Emma S. Hazard	457	461
McManus, John A. <sup>et al</sup>		Beatrice K. Gingo	457	489
McManus, John A. <sup>et al</sup>		W. Arville Daisy <sup>et al</sup>	457	574
Marshall, Joseph L. <sup>et al</sup>		Charles H. Mason	458	156
Marshall, James Arton		Del. Electric Cooperative, Inc.	458	178
Melvin, Jacob H. <sup>et al</sup>		Del. Power & Light Co.	460	33
McCabe, Jeannette <sup>et al</sup>		Roy H. Lockard <sup>et al</sup>	458	579
McComick, John J. <sup>et al</sup>		Edward S. McGinness <sup>et al</sup>	459	208
McDowell, John <sup>et al</sup>		Atis J. Clifton <sup>et al</sup>	459	322
Massey, Jane <sup>et al</sup>		Archie Edward Adkins <sup>et al</sup>	459	367
Massey, Jane <sup>et al</sup>		Harry Frankel <sup>et al</sup>	459	445
Morgan, J. Henning <sup>et al</sup>		Delaware Power & Light Co.	460	66
Marsh, John J. <sup>et al</sup>		Sewell Whalley <sup>et al</sup>	459	504
Murphy, John <sup>et al</sup>		James L. Harmstead <sup>et al</sup>	459	569
McCoy, James D. <sup>et al</sup>		James L. Harmstead <sup>et al</sup>	459	569
McCoy, Joan D. <sup>et al</sup>		Edward S. Cordrey <sup>et al</sup>	461	18
McNully, John <sup>et al</sup>		First National Bank of Del.	461	237
McCabe, John W. <sup>et al</sup>		First National Bank of Del.	461	237
McCabe, J. Walter		Louis H. Gabriel <sup>et al</sup>	461	267
May, Judy D. <sup>et al</sup>		John R. Wilkins <sup>et al</sup>	462	48
Miltholland, John H. <sup>et al</sup>		Raymond A. Peders <sup>et al</sup>	462	90
Moody, John W. <sup>et al</sup>		Harold V. Wilkinson <sup>et al</sup>	462	179
Marvel, John R. <sup>et al</sup>				

GRANTOR	To	GRANTEE	Book	Page
Massey, Jane <sup>et al</sup>		Eastman Heights, Inc.	462	366
Mitchell, Jean C.		Ray & Mitchell	462	373
Messick, Jennie J.		State of Delaware	450	506
Morris, J. Harlan <sup>et al</sup>		State of Delaware	450	571
Moore, G. Everett <sup>et al</sup>		Charles W. Moore <sup>et al</sup>	463	228
Massey, Jane <sup>et al</sup>		William A. Joseph <sup>et al</sup>	463	252
McCabe, James C. <sup>et al</sup>		State of Delaware	465	91
Middleton, John H. <sup>et al</sup>		James G. Dolan, Jr. <sup>et al</sup>	464	193
Murray, Joshua L.		Mary E. McNeil	464	187
Moody, John W. <sup>et al</sup>		Raymond A. Peden, Jr. <sup>et al</sup>	464	234
Maybury, John Wesley <sup>et al</sup>		Carlson & Wright <sup>et al</sup>	464	299
Moore, Joseph <sup>et al</sup>		State of Delaware	465	169
Marsh, Joseph <sup>et al</sup>		State of Delaware	465	181
Marsh, Joseph <sup>et al</sup>		State of Delaware	465	182
Marshall, Joseph <sup>et al</sup>		State of Delaware	465	191
Marshall, Joseph <sup>et al</sup>		State of Delaware	465	192
Marshall, John C. <sup>et al</sup>		Robert L. Hearn <sup>et al</sup>	464	544
Mifflin, James W. <sup>et al</sup>		Sarah Elizabeth Hauder <sup>et al</sup>	464	593
Mifflin, Jane C. <sup>et al</sup>		Sarah Elizabeth Hauder <sup>et al</sup>	464	593
McCabe, James B. <sup>et al</sup>		Charles W. Steck, Jr. <sup>et al</sup>	466	122
Mifflin, James I. <sup>et al</sup>		Richard L. Mifflin	466	132
McNelly, John J. <sup>et al</sup>		Carl J. Schluick <sup>et al</sup>	466	190
Marungola, Jenaro <sup>et al</sup>		Mardie Wells <sup>et al</sup>	466	968
McCabe, John F. Jr. <sup>et al</sup>		Del. Power & Light Co.	460	236
Manaway, James B. <sup>et al</sup>		Hiram Burton Dunning <sup>et al</sup>	467	193
Nelson, John S. <sup>et al</sup>		John F. Nelson <sup>et al</sup>	467	448
McNelly, John <sup>et al</sup>		Charles E. Wilkins	467	503
Mitchell, Joseph John <sup>et al</sup>		Virginia S. Nichols	467	506
Mubrine, Jeanne M. <sup>et al</sup>		Clifford J. Scruggs <sup>et al</sup>	468	44
McCabe, John F. <sup>et al</sup>		State of Delaware	465	320
Mitchell, John S. <sup>et al</sup>		State of Delaware	465	326
Marsh, Jean <sup>et al</sup>		State of Delaware	465	365
Marsh, Jean <sup>et al</sup>		State of Delaware	465	367
Moore, John A. Jr. <sup>et al</sup>		Del. Power & Light Co.	460	267
Monkolland, Josephine P. <sup>et al</sup>		First Natl Bank of Dapins	468	217
Morris, John <sup>et al</sup>		State of Delaware	465	452
Morris, John <sup>et al</sup>		State of Delaware	465	453
Morris, John <sup>et al</sup>		State of Delaware	465	463
Mitchell, J. Frank <sup>et al</sup>		State of Delaware	465	472
Murphy, Joseph J. <sup>et al</sup>		State of Delaware	465	508

GRANTOR	To	GRANTEE	Book	Page
Murphy, Joseph F. <sup>etal</sup>		State of Delaware	465	509
McIlwaine, J. Harry <sup>etal</sup>		J. G. Adams & Sons Feed Co.	468	390
Morris, John H. <sup>etal</sup>		Delaware Power & Light Co.	460	297
Megee, James Alfred <sup>etal</sup>		J. Pettigohn	469	95
Murray, James E. <sup>etal</sup>		State of Delaware	471	148
McIlwaine, J. Harry <sup>etal</sup>		State of Delaware	471	244
Marshall, Joseph H. <sup>trustee</sup>		State of Delaware	471	295
Mitchell, James <sup>etal</sup>		Granville E. Hastings	470	140
More, James A. <sup>etal</sup>		Rose E. Bradley	470	156
Mitchell, John <sup>etal</sup>		State of Delaware	471	438
Marshall, John <sup>etal</sup>		John E. Brittingham	470	313
Martin, Joan Barbara <sup>etal</sup>		Clarence W. Powell	470	353
Martin, James Richard <sup>etal</sup>		Clarence W. Powell	470	353
Megee, John R. <sup>etal</sup>		Harry J. Cooper	470	520
Manaway, James E. <sup>etal</sup>		Trustees of Gospel Tabernacle Church of Lewes	470	579
Merrick, Josephine W. <sup>etal</sup>		Edmund B. Gosnell	472	295
Merrick, Joan C. <sup>etal</sup>		Edmund B. Gosnell	472	295
Morris, John W. <sup>etal</sup>		Delaware Power & Light Co.	460	458
McNeilly, John J. <sup>etal</sup>		Farmers Bank	472	375
Maringola, Genaro <sup>etal</sup>		State of Delaware	471	583
Maringola, Genaro <sup>etal</sup>		State of Delaware	471	584
Mefflin, James <sup>etal</sup>		James W. Mefflin	473	42
Meyer, James Ellis <sup>etal</sup>		C. W. Smith, Sr.		
		7/8 Smith Brothers Poultry Farm	473	185
Merrick, Jessie Stinson <sup>etal</sup>		William S. Merrick	473	214
Merrick, Joan C. <sup>etal</sup>		William S. Merrick	473	214
McDowell, John W. <sup>etal</sup>		Bessie Farmer	473	232
Mosley, James V. <sup>etal</sup>		David W. Sills	473	346
Maringola, Genaro <sup>etal</sup>		Fred A. Gannon	473	544
Morris, John L. <sup>etal</sup>		L. Victor Solker	474	18
Moore, Jacob H. <sup>etal</sup>		Mildred H. Shipley	474	67
McLain, June A. <sup>etal</sup>		Robert Jennings	474	207
Mefflin, James W. <sup>etal</sup>		Drvin D. Tappan	474	320
Mefflin, Jane C. <sup>etal</sup>		Drvin D. Tappan	474	320
McLain, June <sup>etal</sup>		State of Delaware	475	141
McLain, June <sup>etal</sup>		State of Delaware	475	143
McDowell, John <sup>trustee of state</sup>		Eleanor F. Worley	474	445
Marsh, John J. <sup>etal</sup>		Delaware Power & Light Co.	460	496
Monkolland, Josephine P. <sup>etal</sup>		Walter M. Shuley	474	570

GRANTOR	To	GRANTEE	Book	Page
McCabe, James B. <sup>Trust</sup>		Virgil W. McCabe, Jr. <sup>Trust</sup>	474	509
Mills, Jennings <sup>Trust</sup>		State of Delaware	475	259
Moore, Jennings H. <sup>Trust</sup>		Charles F. Moore <sup>Trust</sup>	476	91
McCrone, John B., Jr. <sup>Trust</sup>		Byron Fillmore Clifton <sup>Trust</sup>	476	97
Maringola, Genaro <sup>Trust</sup>		Howard L. King <sup>Trust</sup>	476	330
Mault, Joseph H. <sup>Trust</sup>		White Packing Co., Inc.	477	140
Mitchell, John <sup>Trust</sup>		Alice Rebecca Mitchell	477	203
McKercher, James M. <sup>Trust</sup>		Sea Shell Realty Corp. <sup>Trust</sup>	478	152
Marshall, John E. <sup>Trust</sup>		Milton E. Foster <sup>Trust</sup>	478	341
McCabe, John F., Sr. <sup>Trust</sup>		Kyrilo E. Gorenko <sup>Trust</sup>	478	415
Malarkey, John E. <sup>Trust</sup>		Leroy S. Rust <sup>Trust</sup>	478	453
Moore, Jennings H. <sup>Trust</sup>		Fred P. Dukes <sup>Trust</sup>	479	484
Mills, James D. <sup>Trust</sup>		Eduard C. Beebe <sup>Trust</sup>	479	504
Mitchell, Jane <sup>Trust</sup>		Clarence Powell <sup>Trust</sup>	479	597
Morgan, Joseph P. <sup>Trust</sup>		Allan Roberts	480	66
Marsh, John <sup>Trust</sup>		Arthur Dalton Myers	480	99
McCabe, James B. <sup>Trust</sup>		Margaret Dunning	480	145
McCabe, John E. <sup>Trust</sup>		Margaret Dunning	480	145
Mitchell, John E. <sup>Trust</sup>		Raymond L. Swadlow <sup>Trust</sup>	480	355
Martin, James S. <sup>Trust</sup>		David F. Kreidler	480	341
Manlove, James E. <sup>Trust</sup>		Kathryn M. Murphy	480	568
Moore, Jennings H. <sup>Trust</sup>		Delaware Power & Light Co. <sup>Trust</sup>	485	89
Mulrine, James <sup>Trust</sup>		John J. Conway <sup>Trust</sup>	481	470
Mulholland, John H. <sup>Trust</sup>		B. Harold Jamison <sup>Trust</sup>	481	576
Mills, James D. <sup>Trust</sup>		W. Martin Atkins <sup>Trust</sup>	481	578
Miller, John L. <sup>Trust</sup>		Donald C. Boughton <sup>Trust</sup>	482	88
Melvin, Jacob H. <sup>Trust</sup>		Francis J. Walshy <sup>Trust</sup>	482	178
Marvel, John B. <sup>Trust</sup>		James E. Blizzard <sup>Trust</sup>	482	339
Magel, Jane J. <sup>Trust</sup>		Walter Zankowsky <sup>Trust</sup>	482	347
McSwain, Joseph M. <sup>Trust</sup>		Frederick H. Jensen	482	436
Martin, James <sup>Trust</sup>		State of Delaware	486	101
Miller, Jacob <sup>Trust</sup>		S. Titus Schlabaeh <sup>Trust</sup>	483	380
Malarkey, John <sup>Trust</sup>		Glenn A. Fisher <sup>Trust</sup>	483	423
Mitchell, John C. <sup>Trust</sup>		George W. Knox <sup>Trust</sup>	483	441
Murray, D. Norman		State of Delaware	486	157
Murphy, James E. <sup>Trust</sup>		State of Delaware	486	380
Mumford, James B. <sup>Trust</sup>		State of Delaware	486	398
Mumford, James B. <sup>Trust</sup>		State of Delaware	486	399
Mumford, John C. <sup>Trust</sup>		State of Delaware	486	401
Mumford, John C. <sup>Trust</sup>		State of Delaware	486	402



GRANTOR	To	GRANTEE	Book	Page
Murnford, John	<sup>stus</sup> O.	State of Delaware	486	422
Murnford, John	<sup>stus</sup> O.	State of Delaware	486	423
McCarthy, James	<sup>stus</sup> F.	State of Delaware	486	522
McCabe, Jeannette	<sup>stus</sup>	State of Delaware	486	553
Murray, John	<sup>stus</sup> O.	State of Delaware	489	26
Melton, Julia	<sup>stus</sup> M.	State of Delaware	489	440
Melton, Julia	<sup>stus</sup> M.	State of Delaware	489	441
McKee, Joseph	<sup>stus</sup> A.	Richard C. Mooty	484	317
Mulder, Janet	<sup>stus</sup>	State of Delaware	489	291
Marshall, John	<sup>stus</sup> O.	State of Delaware	489	340
Marshall, John	<sup>stus</sup> E.	State of Delaware	489	341
Meisner, Johana	<sup>stus</sup>	State of Delaware	489	476
McCaulley, Julian	<sup>stus</sup> H.	State of Delaware	489	543
McCaulley, Josephine	<sup>stus</sup>	State of Delaware	489	543
McCray, John E. Jr.	<sup>stus</sup>	Elton Holland	487	63
McElvaine, Joseph	<sup>stus</sup>	State of Delaware	490	18
Morris, Joseph L.	<sup>stus</sup>	State of Delaware	490	40
Minner, John	<sup>stus</sup> O.	Virginia L. Black	483	281
Murray, Joshua	<sup>stus</sup> L.	State of Delaware	490	228
Muthig, James	<sup>stus</sup> L.	Clarence Collins Jr.	484	532
Mulholland, John	<sup>stus</sup> H.	A. Nelson Sills	487	244
Murray, John	<sup>stus</sup> B.	Mary M. Reed	488	158
Marshall, John	<sup>stus</sup> E.	Thomas R. Hastings	488	172
Melvin, Jacob	<sup>stus</sup> H.	Danney Lee Mott	488	178
Marsh, John	<sup>stus</sup>	State of Delaware	490	445
McElvaine, James	<sup>stus</sup> H.	State of Delaware	490	467
Mulholland, John	<sup>stus</sup> H.	State of Delaware	490	429
Melvin, James	<sup>stus</sup> Dym	Ruth E. Wilkins	488	304
Murray, James	<sup>stus</sup> O.	Delaware Power Light	485	231
Matthews, James	<sup>stus</sup> E.	David W. Sills	488	455
Matthews, James	<sup>stus</sup>	David W. Sills	488	455
Melton, Julia	<sup>stus</sup> M.	John W. Eustis	488	503
Melton, Julia	<sup>stus</sup> M.	John W. Eustis	488	501
Madara, Joseph	<sup>stus</sup> O.	William L. Downey	491	91
Miller, Janet	<sup>stus</sup> O.	Richard L. Sharp	491	231
Mellman, Joanne	<sup>stus</sup>	George A. Brandon	491	343
Maeh, Joseph	<sup>stus</sup> C.	Ralph E. Workman		
		Gas Elwood Workman	491	540
Meyer, James	<sup>stus</sup>	Mary M. Reed	492	19
Melton, Julia	<sup>stus</sup> M.	James Pepper	492	436

GRANTOR	To	GRANTEE	Book	Page
Marsh,	John <sup>stated</sup>	Delaware Power & Light Co. <sup>stated</sup>	485	300
Mack,	Joseph S. <sup>stated</sup>	Oval L. Carnoy <sup>stated</sup>	493	51
Murphy,	Joseph J. <sup>stated</sup>	Frank A. King <sup>stated</sup>	493	188
Mullman,	John Burton <sup>stated</sup>	Robert J. Neibert <sup>stated</sup>	493	328
Mullen,	Joseph D. <sup>stated</sup>	E. D. du Pont de Nemours & Co. <sup>stated</sup>	493	359
Mullen,	Jane S. <sup>stated</sup>	E. D. du Pont de Nemours & Co. <sup>stated</sup>	493	359
Meyer,	James H. <sup>stated</sup>	Del. Power & Light Co. <sup>stated</sup>	485	342
Morris,	John Edgar <sup>stated</sup>	John T. Landon <sup>stated</sup>	493	466
McLaughlin,	James W. <sup>stated</sup>	Gertrude W. Jester <sup>stated</sup>	493	558
Messick,	John W. Jr. <sup>stated</sup>	Granville Messick <sup>stated</sup>	494	78
Mayhew,	James C. <sup>stated</sup>	State of Delaware <sup>stated</sup>	490	545
Mitchell,	Jennie M. <sup>stated</sup>	Abice A. Carey <sup>stated</sup>	494	371
Melson,	Julia M. <sup>stated</sup>	State of Delaware <sup>stated</sup>	500	23
Mahrenholz,	Johanna M. <sup>stated</sup>	Philip S. Reinhard <sup>stated</sup>	494	417
Mack,	Joseph S. C. <sup>stated</sup>	Clifford J. Meriden <sup>stated</sup>	494	481
Mitchell,	Jennie M. <sup>stated</sup>	Lizzie A. Brittingham <sup>stated</sup>	495	8
Mahan,	John H. <sup>stated</sup>	Irving B. Powell <sup>stated</sup>	495	162
Morgan,	Jennings S. <sup>stated</sup>	Joseph A. Jackson <sup>stated</sup>	495	191
Maraway,	James <sup>stated</sup>	Mary M. Reed <sup>stated</sup>	495	214
Manlove,	John P. <sup>stated</sup>	Faichell Company, Inc. <sup>stated</sup>	495	211
Mauk,	John P. <sup>stated</sup>	Commissioners of Rehoboth <sup>stated</sup>	495	438
Marvel,	John P. <sup>stated</sup>	Mary E. Willey <sup>stated</sup>	495	587
McSwain,	Joseph M. <sup>stated</sup>	William J. Ritter <sup>stated</sup>	496	157
Moore,	John A. Jr. <sup>stated</sup>	Curtis D. Hiddicost <sup>stated</sup>	496	159
Morris,	Deanne L. <sup>stated</sup>	H. Carlton Draper <sup>stated</sup>	496	371
Maxfield,	Joseph W. <sup>stated</sup>	Pearl Gaines <sup>stated</sup>	496	451
McCabe,	John F. Sr. <sup>stated</sup>	Delaware Power & Light Co. <sup>stated</sup>	485	429
Marvel,	James L. <sup>stated</sup>	State of Delaware <sup>stated</sup>	500	62
Marvel,	James L. <sup>stated</sup>	State of Delaware <sup>stated</sup>	500	63
McCabe,	John F. Sr. <sup>stated</sup>	State of Delaware <sup>stated</sup>	500	77
Mac Intyre,	James A. <sup>stated</sup>	Daniel John Neff <sup>stated</sup>	497	93
Morris,	Joshua Phillip <sup>stated</sup>	Delaware Power & Light Co. <sup>stated</sup>	485	471
Marvel,	James <sup>stated</sup>	Delaware Power & Light Co. <sup>stated</sup>	485	474
Minshall,	J. Walter <sup>stated</sup>	Delaware Power & Light Co. <sup>stated</sup>	485	481
Mulder,	Janet S. <sup>stated</sup>	Charles Syndall <sup>stated</sup>	497	505
Murphy,	John <sup>stated</sup>	Franklin A. Passwaters <sup>stated</sup>	498	154
Morgan,	Jennings <sup>stated</sup>	Alexander J. Smart <sup>stated</sup>	498	177
Morgan,	Jennings S. <sup>stated</sup>	Norris M. Davis <sup>stated</sup>	498	179
McBride,	John E. <sup>stated</sup>	O. Joseph Peniel <sup>stated</sup>	498	287
McGovern,	John E. <sup>stated</sup>	The Vessel Co. <sup>stated</sup>	498	509

GRANTOR	To	GRANTEE	Book	Page
Maringola, James	<sup>stus</sup>	Howard Samuel Hastings	498	241
Mayer, James	<sup>stus</sup>	James H. Mayer	499	312
Mayer, Jack	<sup>stus</sup>	James H. Mayer	499	312
Mayers, Jerry	<sup>stus</sup>	James H. Mayer	499	312
Melvin, Jacob	<sup>stus</sup>	George H. Hall, Jr.	499	416
Moore, John A. Jr.	<sup>stus</sup>	Del. Power & Light Co.	485	525
McMullen, Julian	<sup>stus</sup>	Del. Power & Light Co.	485	529
McLee, John	<sup>stus</sup>	Clarence J. Passwaters	499	531
McCabe, John	<sup>stus</sup>	Robert J. Dulka	499	552
Mumford, James	<sup>stus</sup>	John J. Williams	501	338
Melson, Julia	<sup>stus</sup>	William A. Willey	501	378
Martin, J. Berkeley	<sup>stus</sup>	Nila W. Smith	501	494
Meyer, James H. Jr.	<sup>stus</sup>	State of Delaware	500	595
Moran, John	<sup>stus</sup>	Richard A. Peoples	502	32
Mitchell, J. Frank	<sup>stus</sup>	Frances Edna Bunting	502	272
Marvel, John	<sup>stus</sup>	Russell E. Willey	502	220
Martin, John	<sup>stus</sup>	Margaret Dunning	502	338
Marsh, John	<sup>stus</sup>	Delaware Power & Light Co.	485	550
Moore, Jacob H.	<sup>stus</sup>	Hearn & Rawlins, Inc.	502	536
Marsh, John	<sup>stus</sup>	Marina Motel Inc.	503	137
Melson, Julia	<sup>stus</sup>	John W. Eustice	503	166
McSwain, Joseph	<sup>stus</sup>	William R. Pitter	503	189
Marsh, John	<sup>stus</sup>	Delaware Power & Light Co.	485	541
Merriken, John	<sup>stus</sup>	Edward Symes, Jr.	504	3
Moore, John A. Jr.	<sup>stus</sup>	Richard I. Merrill		
		Gasford Mwing Storage Co.	504	58
Mitchell, James	<sup>stus</sup>	Paul L. Ross	504	180
Mitchell, James	<sup>stus</sup>	Ruth E. Wilkins	504	258
Mills, James	<sup>stus</sup>	Brantley H. Donovan	504	331
Marshall, James	<sup>stus</sup>	William O. Thier	504	405
Marsh, John	<sup>stus</sup>	Clifton J. Daisey	504	445
Moore, James	<sup>stus</sup>	Margaret Frances Moore	504	560
Mills, James	<sup>stus</sup>	Robert B. Wilson	506	29
Marsh, John	<sup>stus</sup>	E. Scott Thompson	506	156
McManus, John	<sup>stus</sup>	Marshall Wilson	506	181
Melson, Julia	<sup>stus</sup>	Cedric E. Cooper	506	183
Moore, Jacob	<sup>stus</sup>	Walter J. Bell	506	201
Melvin, J. Lynn	<sup>stus</sup>	Mayor & Council of Laurel	506	455
Meisner, Juliana	<sup>stus</sup>	Floyd J. Short	506	466
Marsh, John	<sup>stus</sup>	Delaware Power & Light Co.	510	26

GRANTOR	To	GRANTEE	Book	Page
Marvel,	Joseph L. <sup>stat</sup>	John W. Parker <sup>stat</sup>	507	95
Moore,	John A. Jr. <sup>stat</sup>	William P. Ricks	507	291
McNamara,	John <sup>stat</sup>	Mary B. Blackstone	507	409
McNamara,	John <sup>stat</sup>	Orchel A. Amos <sup>stat</sup>	507	411
McCabe,	John <sup>stat</sup>	Preston E. McCabe <sup>stat</sup>	507	495
McCabe,	John <sup>stat</sup>	William McCabe <sup>stat</sup>	507	493
McCabe,	John <sup>stat</sup>	James J. McCabe <sup>stat</sup>	507	491
McCabe,	John <sup>stat</sup>	Kathryn M. Smith <sup>stat</sup>	507	489
Moyer,	James H. <sup>stat</sup>	John Earle Kirby <sup>stat</sup>	507	566
Massey,	Jesse <sup>stat</sup>	Voyd Wellington Admon	507	556
Melton,	John <sup>stat</sup>	Howard J. Suran <sup>stat</sup>	507	561
Marsh,	John <sup>stat</sup>	Del. Power & Light Co. <sup>stat</sup>	510	36
Murphy,	Joanne <sup>stat</sup>	Del. Power & Light Co. <sup>stat</sup>	510	46
Miller,	Jeremiah <sup>stat</sup>	Del. Power & Light Co. <sup>stat</sup>	510	49
Marsh,	John <sup>stat</sup>	Marina Motel, Inc.	508	262
Moore,	J. Everett <sup>stat</sup>	William E. Cusey, Jr.	508	483
Moore,	Jean <sup>stat</sup>	Robert Jennings	509	291
Marshall,	Janet <sup>stat</sup>	Hulbert W. Barber, Jr. <sup>stat</sup>	509	338
Marvel,	John Burton <sup>stat</sup>	Donald J. Gallagher <sup>stat</sup>		
		Ed Gallagher, Shaul Realty	509	364
Moore,	Jean <sup>stat</sup>	Delaware Power & Light Co. <sup>stat</sup>	510	84
Moore,	Jacob M. <sup>stat</sup>	Del. Power & Light Co. <sup>stat</sup>	510	91
Miller,	Jeremiah <sup>stat</sup>	State of Delaware	505	304
Manaway,	James <sup>stat</sup>	Alexander Smith <sup>stat</sup>	512	63
Mullman,	Joanne P. <sup>stat</sup>	William I. Smoot, <sup>stat</sup>	512	67
Meissner,	Juliana <sup>stat</sup>	The Island Farm, Inc.	512	161
Moore,	John A. Jr. <sup>stat</sup>	Henry S. Gove, <sup>stat</sup>	512	184
McGee,	John <sup>stat</sup>	Bethel M. E. Church	512	190
Munday,	J. Arer <sup>stat</sup>	William J. Atkins <sup>stat</sup>		
		Ed Atkins Brothers	512	413
Moore,	J. Everett <sup>stat</sup>	Margaret Dunning	513	284
Marshall,	Joseph <sup>stat</sup>	Farmers Bank	514	272
Miller,	Joseph <sup>stat</sup>	Olmer R. Boyer <sup>stat</sup>	514	281
Miller,	Jacob <sup>stat</sup>	David N. Sills <sup>stat</sup>	514	417
Moore,	Julia <sup>stat</sup>	Cleatus E. Steen <sup>stat</sup>	514	487
McNeilly,	John <sup>stat</sup>	John A. Moore <sup>stat</sup>	514	531
McNeilly,	John <sup>stat</sup>	John A. Moore <sup>stat</sup>	514	535
McNeilly,	Josephine B. <sup>stat</sup>	John A. Moore <sup>stat</sup>	514	531
McNeilly,	Josephine B. <sup>stat</sup>	John A. Moore <sup>stat</sup>	514	535
McNeilly,	Josephine B. <sup>stat</sup>	John A. Moore <sup>stat</sup>	514	540

GRANTOR	To	GRANTEE	Book	Page
McNeilly, John <sup>et al</sup>		John A. Moore <sup>et al</sup>	514	540
McNeilly, Josephine <sup>et al</sup>		John A. Moore <sup>et al</sup>	514	545
McNeilly, John <sup>et al</sup>		John A. Moore <sup>et al</sup>	514	545
McNeilly, Josephine <sup>et al</sup>		Bay Road Development Co	514	550
McNeilly, John <sup>et al</sup>		Bay Road Development Co	514	550
McPherson, John H. <sup>et al</sup>		Ralph W. Lynch <sup>et al</sup>	515	121
Moore, J. Everett <sup>et al</sup>		Delaware Power Light Co. <sup>et al</sup>	510	124
McMullen, Julian <sup>et al</sup>		Ralph Parker Taylor <sup>et al</sup>	515	514
Maringola, Genaro <sup>et al</sup>		W. Webster Dawson <sup>et al</sup>	515	552
Mefflin, James Wesley <sup>et al</sup>		Lemuel L. Marshall <sup>et al</sup>	516	4
McNeilly, John <sup>et al</sup>		Elmer W. Baldwin <sup>et al</sup>	516	217
McNeilly, Josephine B. <sup>et al</sup>		Elmer W. Baldwin <sup>et al</sup>	516	217
Maringola, Genaro <sup>et al</sup>		George W. Moore <sup>et al</sup>	516	315
Mesbick, John L. Jr. <sup>et al</sup>		Laurence E. Justice <sup>et al</sup>	516	317
McMahon, James <sup>et al</sup>		James S. McMahon <sup>et al</sup>	517	48
Moore, John A. Jr. <sup>et al</sup>		State of Delaware <sup>et al</sup>	505	526
Mack, John E. <sup>et al</sup>		Richard H. Stuckland <sup>et al</sup>	517	519
Mack, Jeanette C. <sup>et al</sup>		Richard H. Stuckland <sup>et al</sup>	517	519
McManus, John A. <sup>et al</sup>		Christian E. Mack <sup>et al</sup>	517	591
Morris, John <sup>et al</sup>		John W. Morris <sup>et al</sup>	519	328
Morris, Jennie E. <sup>et al</sup>		Thomas A. Wright <sup>et al</sup>	519	359
McCabe, John J. Sr. <sup>et al</sup>		State of Delaware <sup>et al</sup>	520	5
Mumford, James <sup>et al</sup>		State of Delaware <sup>et al</sup>	520	10
McCabe, John J. Sr. <sup>et al</sup>		State of Delaware <sup>et al</sup>	520	76
Mumford, John <sup>et al</sup>		State of Delaware <sup>et al</sup>	520	87
Marsh, John J. <sup>et al</sup>		Delaware Power Light Co. <sup>et al</sup>	510	201
Mears, Jack E. <sup>et al</sup>		Rita S. Mears <sup>et al</sup>	521	226
Mitchell, John J. <sup>et al</sup>		Woodrow W. Mitchell <sup>et al</sup>	521	253
Meeds, Juliet D. <sup>et al</sup>		State of Delaware <sup>et al</sup>	520	224
Murphy, Jean M. Jr. <sup>et al</sup>		State of Delaware <sup>et al</sup>	520	256
Moore, Julia B. <sup>et al</sup>		State of Delaware <sup>et al</sup>	520	259
Murphy, Jean M. <sup>et al</sup>		State of Delaware <sup>et al</sup>	520	299
Murphy, Jean M. <sup>et al</sup>		State of Delaware <sup>et al</sup>	520	300
Murphy, Jean M. <sup>et al</sup>		State of Delaware <sup>et al</sup>	520	302
Murphy, Jean M. <sup>et al</sup>		State of Delaware <sup>et al</sup>	520	323
Marsh, John A. <sup>et al</sup>		State of Delaware <sup>et al</sup>	520	368
Mae Kay, James <sup>et al</sup>		Commissioners of Leves <sup>et al</sup>	523	1
Mackay, James <sup>et al</sup>		Commissioners of Leves <sup>et al</sup>	523	148
Michalek, Joseph <sup>et al</sup>		State of Delaware <sup>et al</sup>	520	573
Michalek, Joseph <sup>et al</sup>		State of Delaware <sup>et al</sup>	520	574

GRANTOR	To	GRANTEE	Book	Page
Moore, Joyce	Comm	Del. Power & Light Co., et al	510	242
Marungla, Jenaro	et al	Harold W. Stevens	523	320
Moore, John A., Jr.	et al	Elton M. Milligan	523	365
Moore, Jennings H.	et al	Harry A. Seipp	523	401
Moore, Jennings H.	et al	Harry A. Seipp	523	403
Morvine, John M.	et al	Grace L. Porter	523	477
Mitchell, James L.	et al	Neal Mumford	523	554
Moody, John W.	et al	Lewis J. Jarrell	524	357
McCabe, John F. Jr.	et al	Del. Power & Light Co.	510	286
Morris, John	et al	Ralph C. Morris	526	80
Marvel, John L.	et al	William J. Summons	526	84
Moore, John A. Jr.	et al	Charles Lem Harris Jr.	526	264
Miller, Jacob	et al	State of Delaware	525	451
Mathews, Joseph A.	et al	Ruth Wilkins	527	22
Morris, June G.	et al	Cecil R. Sharp	527	84
Matthews, Jennie P.	et al	Harry H. Hudson	527	529
Mears, Jack E.	et al	William J. Blair	527	582
Melson, John J.	et al	Record of Condemnation	528	81
McCabe, John J., Jr.	et al	Del. Power & Light Co.	510	396
McCabe, John J., Jr.	et al	Del. Power & Light Co.	510	337
McCabe, John J., Jr.	et al	Del. Power & Light Co.	510	338
McCabe, John J.	et al	Del. Power & Light Co.	510	340
Murray, James L.	et al	Lula M. Derricksen	528	154
Moore, John A. Jr.	et al	Bay Road Development Co.	528	429
McConnell, James R.	et al	Meyers L. Wright	528	478
Murray, James E.	et al	Home Indemnity Co.	529	186
Munday, John B. Jr.	et al	Del. Power & Light Co.	510	379
Maasly, John Dutton	et al	Ruth C. Wilkins	529	268
McConnell, J. H. Tyler	et al	Agreement of Restrictions	529	221
McConnell, Jean D.	et al	Agreement of Restrictions	529	221
Murray, James E.	et al	Home Indemnity Company	529	359
Moore, Jennings H.	et al	Delaware Power & Light Co.	510	383
Moore, John L.	et al	Arthur J. Bradley	530	140
McCabe, Josephine	et al	Mildred H. Shipley	530	473
Messick, John E.	et al	Charles E. Chaffin	530	529
Marlowe, John P.	et al	Annabel Purley	532	7
Menhermett, Perry	et al	Harvey D. Spence	532	146
Moore, John A. Jr.	et al	Pauline Mac Coulbourne	532	218
Melson, Julia M.	et al	Russell V. Warrington	532	240
Moore, John A. Jr.	et al	Bay Road Development Co.	532	425

GRANTOR	To	GRANTEE	Book	Page
Moore,	John A. <sup>et al</sup>	Bay Road Development Co.	532	578
Melson,	Julia M. <sup>et al</sup>	Sigurd E. Christensen Jr.	533	133
Mumford,	Jennie <sup>et al</sup>	Edward R. Clough	533	139
Melgers,	Dane S. <sup>et al</sup>	William F. Miller	533	163
Moore,	John A. Jr. <sup>et al</sup>	Bay Road Development Co.	533	227
Maddox,	Joseph W. <sup>et al</sup>	Donna Faith Maddox	533	242
Moore,	John A. Jr. <sup>et al</sup>	Protections for Bradford Estate	533	343
Martin,	John <sup>et al</sup>	Helia W. Jennings	533	454
Moore,	John A. Jr. <sup>et al</sup>	Charles M. Walls	533	520
Murphy,	Jean <sup>et al</sup>	M + H. Lumber Co.	533	547
Melvin,	Jacob H. <sup>et al</sup>	Armando N. Smith, Esq.	533	576
Moore,	Joyce A. <sup>et al</sup>	Thomas J. Fisher, et al	534	236
Melvin,	Jacob H. <sup>et al</sup>	Melford Shriever	534	282
Moore,	John A. Jr. <sup>et al</sup>	William P. Pickett	534	356
Miller,	Jeremiah B. <sup>et al</sup>	Valentine W. Miller	534	462
Moore,	John A. Jr. <sup>et al</sup>	N. D. Marvel, Inc.	534	498
Mitchell,	John C. <sup>et al</sup>	Del. Power & Light Co.	510	456
Morris,	Julia <sup>et al</sup>	Curtis Burton	535	313
McKee,	Janice B. <sup>et al</sup>	Louise Phillips	535	437
Mumford,	John B. Jr. <sup>et al</sup>	State of Delaware	525	581
McArthur,	James <sup>et al</sup>	Rita B. Pierce	535	577
Morris,	Jeanne L. <sup>et al</sup>	Frank S. Parker	536	19
Maxwell,	James E. <sup>et al</sup>	Melvin C. Sarnes	536	44
Morris,	J. Frank <sup>et al</sup>	Arthur L. Rhoades, Jr.	536	115
Moore,	John A. Jr. <sup>et al</sup>	Bay Road Development Co.	536	186
Morris,	John <sup>et al</sup>	Del. Power & Light Co.	510	470
McColley,	John Wesley <sup>et al</sup>	William H. McColley	536	238
Morris,	John, et al	Rose Boone, et al	536	312
Morris,	John, et al	Laurence Young	536	314
Mitchell,	James L. <sup>et al</sup>	Orville E. Quillen	536	351
Martin,	John S. <sup>et al</sup>	Montgomery Ward & Co., Inc.	536	376
Matthews,	James P. <sup>et al</sup>	State of Delaware	531	25
Matthews,	James P. <sup>et al</sup>	State of Delaware	531	26
Moore,	John A. Jr. <sup>et al</sup>	Bay Road Development Co.	537	224
Mills,	Jeanette L. <sup>et al</sup>	Clupe Betts, et al	537	265
Melson,	Julia M. <sup>et al</sup>	Charles B. Stenson, 3rd	537	376
Moore,	John A. Jr. <sup>et al</sup>	Bay Road Development Co.	537	471
Melson,	Julia M. <sup>et al</sup>	William B. Svedaker	538	285
Moore,	John A. Jr. <sup>et al</sup>	Gilbert H. Keim, et al	538	314
Mack,	Joseph S. C. <sup>et al</sup>	Van Leeve Stephens	538	332

GRANTOR	To	GRANTEE	Book	Page
Moore	Jacob H.	Fred J. Rawlins <sup>et ux</sup>	538	540
McSwaine,	J. Edward <sup>et ux</sup>	State of Delaware	531	42
Nelson,	Julia M. <sup>et ux</sup>	Oliver E. McCourt <sup>et ux</sup>	539	98
Nelson,	Julia M. <sup>et ux</sup>	Oliver E. McCourt <sup>et ux</sup>	539	100
Nears,	Jack <sup>et ux</sup>	William J. Blair	539	104
McPhail,	J. Ellis <sup>et ux</sup>	Ralph S. Baker	539	236
Moore,	Joseph S. <sup>et ux</sup>	Gordon D. Bryan <sup>et ux</sup>	539	437
Moore,	John <sup>et ux</sup>	Gordon D. Bryan <sup>et ux</sup>	539	437
Mulder,	Jane <sup>et ux</sup>	Eugene P. Herlihy <sup>et ux</sup>	539	441
Moore,	John A. Jr. <sup>et ux</sup>	Clarence M. Coulbourn <sup>et ux</sup>	539	506
McSwain,	D. Harry, Jr. <sup>et ux</sup>	Harry McSwain, 3rd <sup>et ux</sup>	540	32
Marvel,	John H. <sup>et ux</sup>	State of Delaware	531	86
Marvel,	John S. <sup>et ux</sup>	State of Delaware	531	96
Mitchell,	John J. <sup>et ux</sup>	Lee J. Brittingham <sup>et ux</sup>	540	414
Marvel,	John R. <sup>et ux</sup>	State of Delaware	541	143
Murphy,	Joseph A. <sup>et ux</sup>	William H. Lingo, <sup>et ux</sup>	541	77
Moore,	J. Everett <sup>et ux</sup>	David N. Sells	541	119
Nelson,	John <sup>et ux</sup>	James P. Dukes, <sup>et ux</sup>	541	266
Massey,	John <sup>et ux</sup>	Lowell B. Folke, <sup>et ux</sup>	541	283
Marvel,	John Burton <sup>et ux</sup>	Charles R. Stein <sup>et ux</sup>	541	297
Marine	Jesse V. <sup>et ux</sup>	Harry B. Smith <sup>et ux</sup>	541	396
McCluster,	James S. <sup>et ux</sup>	George B. Trutt <sup>et ux</sup>	541	451
Moore	John H. Jr. <sup>et ux</sup>	Bay Road Development Co.	541	587
McSwain,	J. Harry <sup>et ux</sup>	Lauretta M. Nichols	543	133
McWilliams,	Janice Marie <sup>et ux</sup>	Myers Ronald Johnson	543	343
Massey	James <sup>et ux</sup>	State of Delaware	531	268
Marshall,	John <sup>et ux</sup>	William D. Tull <sup>et ux</sup>	543	496
Marvel,	John B., <sup>et ux</sup>	Sussex Post No. 8, Inc. American Legion	543	590
Marvel,	John B., <sup>et ux</sup>	Sussex Post No. 8, Inc. American Legion	543	590
Maitha,	Joseph J. <sup>et ux</sup>	Wanda Lee Parker	544	194
Messick,	James M. <sup>et ux</sup>	Estella S. Mitchell	544	254
Maloney,	James G. Jr. <sup>et ux</sup>	Paul, Inc.	544	292
McCormick,	James H. <sup>et ux</sup>	State of Delaware	531	351
Marsh,	John <sup>et ux</sup>	Del. Power & Light Co., <sup>et ux</sup>	510	582
McDonnal,	Jeanette <sup>et ux</sup>	Johnson F. King, <sup>et ux</sup>	545	3
Moore	John G. Jr. <sup>et ux</sup>	Diamond State Telephone Co., <sup>et ux</sup>	545	111
Moore,	John G. Jr. <sup>et ux</sup>	Diamond State Telephone Co., <sup>et ux</sup>	545	111
Marsh,	John <sup>et ux</sup>	Vernon C. Cobb	545	163
Massey	John <sup>et ux</sup>	Vernon C. Cobb	545	165
Moore,	John A. Jr. <sup>et ux</sup>	Walter W. Callaway <sup>et ux</sup>	545	522



GRANTOR	To	GRANTEE	Book	Page
McCaulley, Julian H. <sup>stat</sup>		Joseph Viggiano <sup>stat</sup>	546	80
McCaulley, Josephine L. <sup>stat</sup>		Joseph Viggiano <sup>stat</sup>	546	80
Moore, Jacob H. <sup>stat</sup>		William F. Ellis, Sr. <sup>stat</sup>	546	111
Matthews, John Cecil <sup>stat</sup>		Harold Elmer Dutton <sup>stat</sup>	546	437
Nelson, Julia M. <sup>stat</sup>		Charles B. Stevenson, 3rd. <sup>stat</sup>	546	455
Moore, John A. Jr. <sup>stat</sup>		William E. Hazard <sup>stat</sup>	546	457
Merrick, John C. <sup>stat</sup>		Robert W. Merrick <sup>stat</sup>	546	515
McCabe, James C. <sup>stat</sup>		Richard T. Lancaster <sup>stat</sup>	546	592
McCabe, Annie C. <sup>stat</sup>		Roland A. Hudson <sup>stat</sup>	547	225
Mitchell, Joseph John <sup>stat</sup>		Charles L. Handy, Jr. <sup>stat</sup>	547	228
Marvel, John B. <sup>stat</sup>		Robert W. Jurnell <sup>stat</sup>	547	305
McNeilly, John <sup>stat</sup>		Walter J. Lehman <sup>stat</sup>	547	293
Maull, John Cornelius <sup>stat</sup>		K. Emerson Willis <sup>stat</sup>	547	419
Moore, John A. Jr. <sup>stat</sup>		Martin V. Massey Jr. <sup>stat</sup>	547	477
Marsh, John <sup>stat</sup>		Atto D. Zacharias <sup>stat</sup>	547	570
Moore, John A. Jr. <sup>stat</sup>		Joseph C. Moore <sup>stat</sup>	548	9
McSee, John B. <sup>stat</sup>		State of Delaware <sup>stat</sup>	550	8
Myer, James H. <sup>stat</sup>		Robert W. Jurnell <sup>stat</sup>	548	175
McElhinney, John H. Jr. <sup>stat</sup>		G. Wade Bjerly <sup>stat</sup>	548	317
Moore, John A. Jr. <sup>stat</sup>		Robert A. Brunner <sup>stat</sup>	548	299
Marvel, Judy M. <sup>stat</sup>		Dorothy B. Hill <sup>stat</sup>	548	545
Moore, John A. Jr. <sup>stat</sup>		Seaford District Library <sup>stat</sup>	548	622
Moore, John A. Jr. <sup>stat</sup>		James E. Marvel <sup>stat</sup>	549	34
Melvin, Jacob H. <sup>stat</sup>		Booker Toppin <sup>stat</sup>	549	75
Moore, John A. Jr. <sup>stat</sup>		Bay Road Development <sup>stat</sup>	549	418
Moore, Jennie H. <sup>stat</sup>		Clennie B. Sullivan <sup>stat</sup>	549	535
Morris, Della F. <sup>stat</sup>		State of Delaware <sup>stat</sup>	550	151
Marsh, John <sup>stat</sup>		Del Power & Light Co. <sup>stat</sup>	518	76
Maybury, John Wesley <sup>stat</sup>		Elizabeth C. Fitchens <sup>stat</sup>	551	24
Noble, John A. <sup>stat</sup>		Andrew Kovach <sup>stat</sup>	551	243
Novis, John H. <sup>stat</sup>		Ruth E. Wilkins <sup>stat</sup>	551	230
Muburne, Jeanne M. <sup>stat</sup>		R. Goate <sup>stat</sup>	551	264
Moore, John A. Jr. <sup>stat</sup>		Silbert M. Hare <sup>stat</sup>	551	440
Moore, Joseph C. <sup>stat</sup>		John A. Moore, Jr. <sup>stat</sup>	551	462
Melvin, Jacob H. <sup>stat</sup>		Church of Christ, Austin <sup>stat</sup>	551	680
Moore, John A. Jr. <sup>stat</sup>		Joseph L. Spicer <sup>stat</sup>	551	696
Morris, Bayard <sup>stat</sup>		Charles M. West <sup>stat</sup>	552	88
Moore, John A. Jr. <sup>stat</sup>		Delaware Power & Light Co. <sup>stat</sup>	518	107
Morris, John L. <sup>stat</sup>		Delaware Power & Light Co. <sup>stat</sup>	518	115
Myers, James M. Jr. <sup>stat</sup>		Robert Calverly Burn <sup>stat</sup>	552	507

GRANTOR	To	GRANTEE	Book	Page
Marsh	John <sup>stus</sup>	Otto D. Zacharias <sup>stus</sup>	552	591
Minshall	J. Walter <sup>stus</sup>	August R. Umbrecht <sup>stus</sup>	552	665
McCarthy	James <sup>stus</sup>	Eberett & Cosby	553	87
Moore	John A. <sup>stus</sup>	Northshores Development Inc	553	290
Moore	J. Everett <sup>stus</sup>	State of Delaware	550	483
Moore	J. Eberett <sup>stus</sup>	State of Delaware	550	484
McKain	June <sup>stus</sup>	State of Delaware	550	497
McKain	June <sup>stus</sup>	State of Delaware	550	498
Moore	John A. Jr. <sup>stus</sup>	James Edwin Pote <sup>stus</sup>	554	110
Murray	Joshua L.	Elizabeth N. Boswell	554	417
Miller	Jeremiah B.	Roy R. Miller <sup>stus</sup>	554	452
Marvel	John B. <sup>stus</sup>	Clara H. Johnson <sup>stus</sup>	554	591
Messick	Jack <sup>stus</sup>	Lawrence E. Hubley <sup>stus</sup>	554	619
Marvel	John B. <sup>stus</sup>	Paul W. Vanaman	555	163
Marvel	John B. <sup>stus</sup>	Paul W. Vanaman	555	163
Mears	Jack <sup>stus</sup>	William J. Blair	555	297
Moore	John A. Jr. <sup>stus</sup>	Everett Alan Morris <sup>stus</sup>	555	328
Minshall	J. Walter <sup>stus</sup>	August R. Umbrecht <sup>stus</sup>	555	359
Mau	Josephine A. <sup>stus</sup>	State of Delaware	558	1
McAwoy	John Sloan <sup>stus</sup>	Samuel M. Sloan	555	689
McAwoy	John C. <sup>stus</sup>	Samuel M. Sloan	555	689
Miles	J. Frederick <sup>stus</sup>	Lo-Mar Gift Shop, Inc.	556	87
Marsh	John <sup>stus</sup>	Diamond State Telephone Co	556	165
Maringola	Genaro <sup>stus</sup>	David A. Houseman <sup>stus</sup>	556	193
Moore	John A. Jr. <sup>stus</sup>	Denzil H. Oates <sup>stus</sup>	556	432
Maringola	Genaro <sup>stus</sup>	Herman Smith Jr. <sup>stus</sup>	556	449
Mitchell	John C. <sup>stus</sup>	Ronald E. Bloodworth <sup>stus</sup>	557	75
McAwoy	John Sloan <sup>stus</sup>	Samuel M. Sloan	557	123
McAwoy	John C. <sup>stus</sup>	Samuel M. Sloan	557	123
McNeilly	John <sup>stus</sup>	Thomas J. Jones <sup>stus</sup>	557	139
McAwoy	John Sloan <sup>stus</sup>	Sussex Realty Company	557	285
McAwoy	John C. <sup>stus</sup>	Sussex Realty Company	557	285
Moore	John A. Jr. <sup>stus</sup>	John M. Kelly <sup>stus</sup>	557	426
Moore	John A. Jr. <sup>stus</sup>	Ronald W. Middleton <sup>stus</sup>	557	424
Moore	John A. Jr. <sup>stus</sup>	Gary E. White <sup>stus</sup>	557	597
Master	J. Townsend <sup>stus</sup>	Grenville W. Shackley <sup>stus</sup>	559	25
McCabe	Janie C. <sup>stus</sup>	Roland A. Hudson <sup>stus</sup>	557	696
McCabe	Jeannette L. <sup>stus</sup>	J. Conn Scott Inc.	559	18
McKel	John <sup>stus</sup>	Warren C. Newton	559	132
Moore	John A. Jr. <sup>stus</sup>	Denny W. Morland <sup>stus</sup>	559	183

GRANTOR	To	GRANTEE	Book	Page
Massey,	John H. <sup>stat</sup>	Ford M. Warrington	559	235
Martin,	Joanne Hunt <sup>stat</sup>	Claud L. Seab	559	270
Moore,	John A. Jr. <sup>stat</sup>	Virginia Keitt	559	393
Meyers,	Julia P. <sup>stat</sup>	John M. Disharoon	559	462
Morris,	Jeanne A. <sup>stat</sup>	Clarence Wastler	559	496
McRight,	Jeanne A. <sup>stat</sup>	Janet B. Green	559	542
McAuby,	Jean Sloan <sup>stat</sup>	John J. Williams	560	19
McAuby,	John C. <sup>stat</sup>	John J. Williams	560	19
Moore,	John A. Jr. <sup>stat</sup>	Harl P. Thompson	559	608
Moore,	John A. Jr. <sup>stat</sup>	Howard J. Callaway	559	617
Moore,	John A. Jr. <sup>stat</sup>	Harl P. Thompson	559	619
Melson,	Julia M. <sup>stat</sup>	Robert H. Hough	559	659
Moore,	John A. Jr. <sup>stat</sup>	James Yurek, Jr.	559	691
Moore,	John A. Jr. <sup>stat</sup>	Harry J. Nailton	559	581
McCabe,	Janie C. <sup>stat</sup>	Raymond S. Bunting	560	31
Moore,	John A. Jr. <sup>stat</sup>	Baly Road Development Co.	560	71
McNeilly,	John <sup>stat</sup>	Albert L. Janjex	560	308
McNeilly,	John <sup>stat</sup>	Albert L. Janjex	560	304
Moore,	Jennings H. <sup>stat</sup>	Russell Thomas Joseph	560	551
Moore,	John A. Jr. <sup>stat</sup>	Bruce S. Taylor	560	567
McAuby,	Jean <sup>stat</sup>	Samuel L. Hayes, Jr.	560	628
McAuby,	John C. <sup>stat</sup>	Samuel L. Hayes, Jr.	560	628
Morris,	Janet <sup>stat</sup>	William Ralph Moxey, Jr.	560	651
Marsh,	John <sup>stat</sup>	Del Power Light Co.	578	296
Magri,	Jean Hudson <sup>stat</sup>	Charles W. Hurler	561	295
Mebutt,	Jean W. <sup>stat</sup>	John A. Moore, Jr.	561	518
Moore,	John A. Jr. <sup>stat</sup>	Bruce S. Taylor	561	664
Marsh,	John <sup>stat</sup>	Del Power & Light Co.	578	311
Mohr,	James <sup>stat</sup>	Robert W. Tennell	562	123
Moore,	John A. Jr. <sup>stat</sup>	Janjex L. Vanhese	562	154
Moran,	John <sup>stat</sup>	John J. McCue	562	181
Moore,	John A. Jr. <sup>stat</sup>	William Cash	562	310
Meriders,	Jay Lee <sup>stat</sup>	Marian P. Bryan	562	414
Moore,	John A. Jr. <sup>stat</sup>	William Neil Copeland	562	493
Melvin,	Jacob H. <sup>stat</sup>	Robert S. Smith	562	534
Moore,	John A. Jr. <sup>stat</sup>	Richard H. Wilson	563	176
Maddox,	Jean Wood <sup>stat</sup>	Gloria Liska Farley	563	257
Moore,	John A. Jr. <sup>stat</sup>	Earie J. Duncan, Jr.	563	309
Moore,	John A. Jr. <sup>stat</sup>	Robert J. Stuart	563	512
Masten,	J. Townsend <sup>stat</sup>	Donald H. Chisman	563	509

GRANTOR	To	GRANTEE	Book	Page
Matthews,	Joseph Jr.	Napoleon B. Jones	564	193
Marvil, Dr.	James C.	Arthur J. Joseph	564	322
Moore,	John A. Jr.	William C. Robertson Jr.	564	414
Moore,	John C. Jr.	Alfred J. Bowden Jr.	564	467
Moore,	John A. Jr.	Michael G. Gallagher	564	465
McCauley,	Joan	Donald H. Weymouth	564	621
Moore,	Joseph C.	John A. Moore, Jr.	564	626
Maccio,	Jean C.	Robert L. Kemmer	564	667
Marvel,	John Burton	Willard J. Hill	565	1
Murphy,	John	Pauline Freeman	565	49
Merritt,	Jean W.	Donald L. Robinson	565	38
McNeilly,	John	Farmers Bank	565	131
Moore,	Demings H.	Edward Jester	565	337
Marsh,	John	Commissioners of Raleigh	565	438
Melbourne,	Jennie	Andrew Hassell	565	541
Murray,	Joseph	Ruth E. Wilkins	565	549
Murphy,	John Thomas	John W. Evans	566	14
Morgan,	James C.	David A. Morgan	566	179
Nelben,	James Jr.	Delaware Power Light Co.	578	384
Maglione,	Jean	Frank Cello	566	529
Merkle,	John Thomas	John A. Lolo	566	672
McCormick,	John	Watson J. Brodzicki	567	93
Morrison,	James R.	Wilbert J. Sheridan	567	136
Moore,	John A. Jr.	Earle J. Duncan	567	300
Murphy,	Jean	M. Herschel Billings	567	401
McFee,	Julia Elizabeth	Ruth E. Wilkins	567	685
McCarty,	John Werner	Vernon Simmons	568	26
Marsh,	John	Raleigh Bay Marina, Inc.	568	138
McCabe,	John	Margaret Dunning	568	474
McCabe,	John	Clement E. Hudson	568	498
McCabe,	John	Curtis W. Steen	569	251
McCabe,	John F. Jr.	Clewood Workman	569	392
Medeiros,	Joseph	W. J. Farley	569	453
McAwoy,	Jean Sloan	Norman P. Sloan, Jr.	569	507
McAwoy,	John C.	Norman P. Sloan, Jr.	569	507
McAwoy,	Jean Sloan	Winifred Sloan Lukens	569	523
McAwoy,	John	Winifred Sloan Lukens	569	523
McAwoy,	Jean Sloan	Frances W. Sloan	569	532
McAwoy,	John C.	Frances W. Sloan	569	532

GRANTOR	To	GRANTEE	Book	Page
McAwoy,	Jean <sup>et al</sup> Sloan	Francis W. Sloan	569	532
McAwoy,	John C. <sup>et al</sup>	Francis W. Sloan	569	532
McAwoy,	Jean Sloan	Marion Sloan Lynn Kyle	569	540
McAwoy,	John C. <sup>et al</sup>	Marion Sloan Lynn Kyle	569	540
McCabe,	John D. <sup>et al</sup>	Ernest A. Simmons	569	618
Mears,	Joyce <sup>et al</sup>	Commissioners of Millsboro	571	240
Moore,	Joyce <sup>et al</sup>	Commissioners of Millsboro	571	276
Moore,	John A. Jr. <sup>et al</sup>	Albert Lippincott	572	124
McCoy,	James D. <sup>et al</sup>	John A. Moore, Jr.	572	234
McCoy,	Joan D. <sup>et al</sup>	John A. Moore, Jr.	572	234
Murphy,	John Thomas <sup>et al</sup>	John L. Short, Jr.	572	517
Mobrel,	John A. Jr. <sup>et al</sup>	John W. Murphy	572	559
Moore,	John A. Jr. <sup>et al</sup>	John Esenbacher	572	598
Moore,	John A. Jr. <sup>et al</sup>	William M. Pancarrow	572	673
Moore,	John A. Jr. <sup>et al</sup>	Henry D. Wheatley	573	57
Moore,	John A. Jr. <sup>et al</sup>	Leibes J. Raif	573	340
Maxiner,	Joseph H. F. <sup>et al</sup>	Marian P. Bepko	573	407
Mateyka,	Joseph <sup>et al</sup>	Donald J. Pogurst	573	523
Messick,	John W. <sup>et al</sup>	Errett Messick	573	564
Moore,	John A. Jr. <sup>et al</sup>	Fred Wilson	574	199
Moore,	John A. Jr. <sup>et al</sup>	William F. Brown	574	292
McCormick,	James <sup>et al</sup>	George L. Hartzell	574	517
McDonnell,	John <sup>et al</sup>	Paul R. Webb	574	515
Martin,	John <sup>et al</sup>	Raefel W. Webb	574	629
Moore,	John A. Jr. <sup>et al</sup>	Robert E. Robinson	575	47
Moore,	John A. Jr. <sup>et al</sup>	Queth C. Wilkins	575	266
Moore,	John A. Jr. <sup>et al</sup>	Paul R. Donaway	575	305
Moneymaker,	Jesse D. <sup>et al</sup>	Walter L. Tull	575	621
McNeilly,	John <sup>et al</sup>	James O. Marshall Jr.	576	80
Maxiner,	James W. <sup>et al</sup>	W. H. Y. Y, Inc.	576	272
Maxiner,	James W. <sup>et al</sup>	W. H. Y. Y, Inc.	576	268
Nelson,	Julia M. <sup>et al</sup>	Ralph A. Ewens	576	367
Maxingola,	Jenaro <sup>et al</sup>	John J. Clark	576	429
Moore,	John A. Jr. <sup>et al</sup>	City of Seaside	576	435
Maddox,	Joseph F. <sup>et al</sup>	Robert C. Kennedy	576	581
Marsh,	John J. <sup>et al</sup>	Delaware Power & Light Co.	578	505
Marsh,	John J. <sup>et al</sup>	Delaware Power & Light Co.	578	513
Mose,	John A. Jr. <sup>et al</sup>	Harlan M. Hill	577	30
Morris,	Joseph <sup>et al</sup>	Wilbur W. Lathbury	577	62
Murphy,	Jean <sup>et al</sup>	M. Blatfelter Pulp Wood Company	577	190

GRANTOR	To	GRANTEE	Book	Page
Mumford,	Julia <sup>et al</sup>	Ruth E. Wilkins <sup>et al</sup>	577	232
Moore,	John A. Jr. <sup>et al</sup>	Roy C. Ingram <sup>et al</sup>	577	389
Munson,	Jean <sup>et al</sup>	C. Leith Munson <sup>et al</sup>	577	513
Munson,	Jean <sup>et al</sup>	Lewis S. Munson Jr. <sup>et al</sup>	577	515
Morgan,	Joseph K. <sup>et al</sup>	William David Thompson, Jr. <sup>et al</sup>	577	606
Maull,	J. Virden <sup>et al</sup>	Melan J. West <sup>et al</sup>	577	689
Moore,	Joseph Layton <sup>et al</sup>	J. Howard Jackson Jr. <sup>et al</sup>	578	229
Moore,	John Murray <sup>et al</sup>	J. Howard Jackson Jr. <sup>et al</sup>	578	229
Moore,	John A. Jr. <sup>et al</sup>	Robert N. S. Henderson <sup>et al</sup>	578	587
Mulbourne,	Joyce <sup>et al</sup>	Laura E. Clark <sup>et al</sup>	579	27
Morton,	John <sup>et al</sup>	Grace Burton <sup>et al</sup>	579	101
Mears,	James Brooks <sup>et al</sup>	State of Delaware <sup>et al</sup>	558	280
Muller,	Jane D. Williams <sup>et al</sup>	O. Dawson <sup>et al</sup>	579	175
Marvil,	James E. Dr. <sup>et al</sup>	Milton W. Mitchell <sup>et al</sup>	579	130
Moore,	John L. <sup>et al</sup>	Donald J. Benson <sup>et al</sup>	579	418
Mears,	Jack S. Trustee <sup>et al</sup>	Marian P. Bryan <sup>et al</sup>	579	482
Moore,	John A. Jr. <sup>et al</sup>	Robert C. Mader <sup>et al</sup>	580	84
Marsh,	John <sup>et al</sup>	Del. Power & Light Co. <sup>et al</sup>	578	615
Moore,	John A. Jr. <sup>et al</sup>	Del. Power & Light Co. <sup>et al</sup>	518	620
Matthews,	J. Cecil <sup>et al</sup>	Harold E. Dutton <sup>et al</sup>	580	282
Moore,	John A. Jr. <sup>et al</sup>	State of Delaware <sup>et al</sup>	558	571
Marvil, Sr.	James <sup>et al</sup>	State of Delaware <sup>et al</sup>	558	600
Marvil,	James <sup>et al</sup>	Delaware Power & Light Co. <sup>et al</sup>	518	635
Moore,	John A. Jr. <sup>et al</sup>	Jack A. Meloney <sup>et al</sup>	581	131
Martin,	James <sup>et al</sup>	Earl L. Vander <sup>et al</sup>	581	186
Mumford,	Janet Mitchell <sup>et al</sup>	John Spadaro <sup>et al</sup>	581	233
Mumford,	Janet Mitchell <sup>et al</sup>	John Spadaro <sup>et al</sup>	581	236
McCauley,	Joan <sup>et al</sup>	George Farnell <sup>et al</sup>	581	416
Marungolis,	Genaro <sup>et al</sup>	James Alfred King <sup>et al</sup>	581	446
Murray,	James E. <sup>et al</sup>	James E. Murray, Inc. <sup>et al</sup>	581	492
Marsh,	John <sup>et al</sup>	Diamond State Telephone Co. <sup>et al</sup>	581	493
Marlin,	John <sup>et al</sup>	Joseph E. Webb <sup>et al</sup>	581	587
Murray,	James R. <sup>et al</sup>	Ruth E. Wilkins <sup>et al</sup>	582	7
Murray,	James R. <sup>et al</sup>	Archie B. Hudson <sup>et al</sup>	582	41
Marsh,	John <sup>et al</sup>	Del. Power & Light Co. <sup>et al</sup>	518	660
Mc Lee,	John Cochran <sup>et al</sup>	Joshua E. Stevens <sup>et al</sup>	582	316
Morgan,	James A. Jr. <sup>et al</sup>	Earl E. Walker <sup>et al</sup>	583	95
Moore,	John A. Jr. <sup>et al</sup>	Frank L. Wilson <sup>et al</sup>	583	220
Moore,	John A. Jr. <sup>et al</sup>	William Clyde Gum <sup>et al</sup>	583	267
Moore,	Jacob M. <sup>et al</sup>	J. Reese White, Jr. <sup>et al</sup>	583	339

GRANTOR	To	GRANTEE	Book	Page
McGuckin,	Joseph <sup>stat</sup>	Albertus C. Wildenberg <sup>stat</sup>	583	694
Mc Cray,	Janita	State of Delaware	570	258
Nelson,	Jane <sup>stat</sup>	State of Delaware	570	302
Moore,	John A. <sup>stat</sup>	Beaver Dam Pkate, Inc.	584	128
Massey,	James W. <sup>stat</sup>	Delaware Power & Light Co.	518	675
Moore,	J. Everett <sup>stat</sup>	State of Delaware	570	339
Moore,	J. Everett <sup>stat</sup>	State of Delaware	570	340
Moore,	John A. <sup>stat</sup>	State of Delaware	570	348
Moore,	John A. <sup>stat</sup>	State of Delaware	570	349
Moore,	J. Everett <sup>stat</sup>	State of Delaware	570	369
Moore,	J. Everett <sup>stat</sup>	State of Delaware	570	370
Marshall,	Joseph <sup>stat</sup>	State of Delaware	570	439
Maddox,	Joseph W. <sup>stat</sup>	State of Delaware	570	447
Marshall,	John <sup>stat</sup>	John Rose Elliott Jr.	584	177
Mills,	James <sup>stat</sup>	Albert William Baker <sup>stat</sup>	584	587
Marsh,	John <sup>stat</sup>	Delaware Power & Light Co.	518	688
Moore,	J. Everett <sup>stat</sup>	Delaware Power & Light Co.	518	699
Morris,	John <sup>stat</sup>	Ruth E. Wilkins	585	307
McCabe,	J. William <sup>stat</sup>	Howard Edward Johnson	585	353
McCabe,	J. William <sup>stat</sup>	Mary E. Johnson	585	356
McCabe,	J. William <sup>stat</sup>	Harry J. H. <sup>stat</sup>	585	359
Marshall,	John <sup>stat</sup>	Albert J. Evans	585	418
Mason,	Janice <sup>stat</sup>	Willard A. Spearman Jr. <sup>stat</sup>	585	441
Mayer,	Jane Gray <sup>stat</sup>	Ralph Bohlen Bailey	585	477
Moore,	John A. <sup>stat</sup>	City of Seaford	586	132
Maringola,	Renaro <sup>stat</sup>	James A. King <sup>stat</sup>	586	222
Marud,	John Burton <sup>stat</sup>	Peter H. Schaeffer <sup>stat</sup>	586	684
McMahon,	John <sup>stat</sup>	Robert E. Karlow <sup>stat</sup>	587	46
Mitchell,	John <sup>stat</sup>	Thomas O. Arnlsen <sup>stat</sup>	587	132
Marsh,	John <sup>stat</sup>	Delaware Power & Light Co.	522	29
Meejers	Jane <sup>stat</sup>	Trustees of the Peninsula Annual Conference of the Methodist Church, Inc.	587	321
Mears,	James Brooks <sup>stat</sup>	William E. Koonig <sup>stat</sup>	587	476
Moore,	Joseph <sup>stat</sup>	Roland L. Ogden <sup>stat</sup>	587	528
Moore,	John A. <sup>stat</sup>	Robert A. Hudson <sup>stat</sup>	587	565
Maddox,	John <sup>stat</sup>	Clyde Nagerty <sup>stat</sup>	587	697
Nelson,	Joseph <sup>stat</sup>	Subser Dross Patten <sup>stat</sup>	588	436
Moore,	John A. <sup>stat</sup>	Earl S. Steyer Jr. <sup>stat</sup>	589	449
McDouell	John <sup>stat</sup>	Edward S. McDunn <sup>stat</sup>	589	524

GRANTOR	To	GRANTEE	Book	Page
Mc Geever,	John <sup>et al</sup>	Ruth E. Wilkins	589	565
Marins,	John <sup>et al</sup>	Wm Dale William Merkey	589	686
Moore,	John A. <sup>et al</sup>	Charles William Dean	590	34
Moore,	Joan <sup>et al</sup>	Walter J. Austin	590	162
Milano,	Jean Ann <sup>et al</sup>	Thomas J. Huta	590	254
Mumford,	James <sup>et al</sup>	Tolbert H. Breasure	590	550
Matell,	James S. <sup>et al</sup>	H. Edward Maull, Jr.	590	629
McCaulley,	Josephine <sup>et al</sup>	William H. McCaulley	590	641
Mears,	Jack <sup>et al</sup>	Albert S. Buckwood, Jr.	590	652
Moore,	Jennings <sup>et al</sup>	Seaford Furniture Company	590	667
Mc Kercher,	James M. <sup>et al</sup>	Reese H. Hickman	591	117
Morgan,	Jennings S. <sup>et al</sup>	Norris M. Davis	591	119
Mc Elurray,	Jean C. <sup>et al</sup>	William J. Haines	591	124
Mc Hugh,	Jack A. <sup>et al</sup>	Charles G. Woods	591	138
Norris,	Jeanne <sup>et al</sup>	Beulah D. Handlip	591	226
Morgan,	Joseph <sup>et al</sup>	John J. Keeffe	591	266
Murphy,	John W. <sup>et al</sup>	John A. Moore, Jr.	591	320
Moore,	John A. <sup>et al</sup>	Zeb William Petre, Jr.	591	324
Melson,	Julia M. <sup>et al</sup>	Kerbat T. Reynolds	591	398
Mac Namara,	Joseph <sup>et al</sup>	John Rigler	591	400
Moore,	John H. <sup>et al</sup>	Bell Properties, Inc.	591	609
Meads,	John <sup>et al</sup>	Carol M. Thomas	592	33
Moore,	John A. <sup>et al</sup>	Fred T. Withers	592	45
Moore,	John A. <sup>et al</sup>	Arthur B. Smith	592	49
Mills,	James Elias <sup>et al</sup>	Floyd M. Casson	592	217
Micker,	Joseph A. <sup>et al</sup>	George D. Webster	592	362
Moore,	John A. <sup>et al</sup>	Earl J. Dugan	593	73
Moore,	John A. <sup>et al</sup>	Woodrow W. Tutts	593	251
Mahan,	John <sup>et al</sup>	Selbyville Manufacturing Co.	593	594
Moore,	John A. <sup>et al</sup>	Kenneth D. Swank	594	119
Mears,	James Brooks <sup>et al</sup>	Dr. Charles P. Jubenville	594	260
Melson,	Julia <sup>et al</sup>	M. Ira B. Brittingham	594	258
Moore,	John A. <sup>et al</sup>	Thomas J. O'Shaughnessy	594	441
Moore,	John <sup>et al</sup>	Charles R. Donaway	594	606
Master,	James J. <sup>et al</sup>	Robert R. Schrimsher	594	617
Moylan,	Jean M. <sup>et al</sup>	James J. Sanders	595	72
Moore,	John A. <sup>et al</sup>	Martin V. Massey, Jr.	595	110
Messick,	Jack <sup>et al</sup>	John A. Moore, Jr.	595	374
Morris,	June <sup>et al</sup>	Phillip H. Hart	595	389
Moore,	John A. <sup>et al</sup>	State of Delaware	570	698



GRANTOR	To	GRANTEE	Book	Page
Moore	Joyce <sup>stat</sup> Ann	State of Delaware	609	6
Marshall	John <sup>stat</sup> E	State of Delaware	609	82
Mills	James <sup>stat</sup> D	Brantley W. Donovan	597	296
Moore	John A. Jr. <sup>stat</sup>	Samuel C. Harris	597	415
Moore	John A. Jr. <sup>stat</sup>	Juanita M. Hardin	597	542
McLee	J. Cordray <sup>stat</sup>	William W. Truitt	597	638
Messick	John <sup>stat</sup>	Peuben R. Hearse	598	50
Moore	John A. Jr. <sup>stat</sup>	Charles E. Short	598	198
Mauver	James W. <sup>stat</sup>	Warren M. Simmons	598	307
McShoane	J. Edward <sup>stat</sup>	State of Delaware	609	208
Maringola	Genaro <sup>stat</sup>	Julius Gotlich	598	675
Massely	John <sup>stat</sup>	Affidavit	599	40
Milloy	Joan P. <sup>stat</sup>	David A. Wolff	599	423
Merritt	Jean <sup>stat</sup>	Julian E. Souers	599	523
Moore	John A. Jr. <sup>stat</sup>	Paul D. Johnson	599	648
Moore	John A. Jr. <sup>stat</sup>	William C. Sum	599	645
McCabe	J. William <sup>stat</sup>	J. Robert Willis	599	683
Moore	Joan L. <sup>stat</sup>	Walter J. Austin	600	197
Martin	James R. <sup>stat</sup>	Francis A. Crowder	600	306
Martin	Joan B. <sup>stat</sup>	Francis L. Crowder	600	306
Moore	John A. Jr. <sup>stat</sup>	John C. Botdorf	600	463
Moore	Joan L. <sup>stat</sup>	George J. Green Jr.	601	163
Morris	John H. <sup>stat</sup>	Amos J. McCabe	601	253
Morris	Janet J. <sup>stat</sup>	Harold J. Bunting	601	321
Marsh	John <sup>stat</sup>	Delaware Power & Light Co.	522	268
Marsh	John <sup>stat</sup>	Delaware Power & Light Co.	522	269
Marshall	Joseph L. <sup>stat</sup>	Charles R. Donaway	601	585
Macintire	James J. <sup>stat</sup>	William S. Jefferson	601	641
McQuay	Jewell Kathrene <sup>stat</sup>	Ruel E. Wilkins	602	3
McMahon	James G. <sup>stat</sup>	State of Delaware	609	357
Messick	John E. <sup>stat</sup>	Orton R. Lockmoe	602	158
Messick	James J. <sup>stat</sup>	Wilson M. Cullum	602	166
Moore	Joyce H. <sup>stat</sup>	Stella E. Moore	602	200
Nelson	Jeanette E. <sup>stat</sup>	State of Delaware	609	412
Murray	James R. <sup>stat</sup>	State of Delaware	609	442
Morton	Jack Lloyd <sup>stat</sup>	Delaware Power & Light Co.	602	282
Mathis	James <sup>stat</sup>	State of Delaware	609	529
Mears	Joan E. <sup>stat</sup>	Donald E. Birden	603	47
Marquisette	James <sup>stat</sup>	Charles Robert Bradley	603	148
McBowen	Josephine R. <sup>stat</sup>	Paul E. Ellis	603	429

GRANTOR	To	GRANTEE	Book	Page
Messick	John <sup>stated</sup>	James E. Brittingham <sup>stated</sup>	604	220
Messick	John <sup>stated</sup>	John A. King <sup>stated</sup>	604	224
Moran	John J. <sup>stated</sup>	Delaware Power & Light Co. <sup>stated</sup>	522	345
Moore	John A. Jr. <sup>stated</sup>	Delmarva Power & Light Co. <sup>stated</sup>	522	336
Murray	Joshua <sup>stated</sup>	Delaware Power & Light Co. <sup>stated</sup>	522	369
Marsh	John <sup>stated</sup>	Joseph H. Simpson <sup>stated</sup>	604	242
Moore	John A. Jr. <sup>stated</sup>	Jean Paul Bizer <sup>stated</sup>	604	333
McGuekin	Joseph <sup>stated</sup>	Myron H. Veit <sup>stated</sup>	604	342
McGeever	John Joseph <sup>stated</sup>	Ruth Wilkins <sup>stated</sup>	604	592
McGeever	John J. <sup>stated</sup>	Ruth Wilkins <sup>stated</sup>	604	592
Moore	John A. Jr. <sup>stated</sup>	Lowell J. Underhill <sup>stated</sup>	604	679
Moore	John A. Jr. <sup>stated</sup>	Travis J. Kouts <sup>stated</sup>	604	681
Moore	John A. Jr. <sup>stated</sup>	Jesse C. Sheppard Jr. <sup>stated</sup>	604	683
Moore	John A. Jr. <sup>stated</sup>	Robert E. Joseph <sup>stated</sup>	604	685
McDee	James Thomas <sup>stated</sup>	Clifford Woodrow Harrimore, Jr. <sup>stated</sup>	605	24
Melvin	Jacob H. Jr. <sup>stated</sup>	William Owens <sup>stated</sup>	605	137
Morton	John Stewart <sup>stated</sup>	Faris F. Chesley <sup>stated</sup>	605	270
Murray	James A. <sup>stated</sup>	Delaware Power & Light Co. <sup>stated</sup>	522	396
McSilvray	Jean C. <sup>stated</sup>	Carroll W. West <sup>stated</sup>	605	415
Moore	John A. Jr. <sup>stated</sup>	William H. Henney <sup>stated</sup>	605	688
Murphy	John A. <sup>stated</sup>	James M. Wilson <sup>stated</sup>	606	35
McCurdy	George M. <sup>stated</sup>	Eugene D. Pelty <sup>stated</sup>	606	123
Moore	John A. Jr. <sup>stated</sup>	Charles M. Waller <sup>stated</sup>	606	166
Moore	John A. Jr. <sup>stated</sup>	James D. Jefferson <sup>stated</sup>	606	417
Meloney	Jack <sup>stated</sup>	Walter M. Wright <sup>stated</sup>	606	494
Medford	Jane <sup>stated</sup>	Clyton J. Brittingham <sup>stated</sup>	606	549
Morris	James E. <sup>stated</sup>	Harvey S. Williams <sup>stated</sup>	606	566
Mumford	Julia E. <sup>stated</sup>	John C. Herbert <sup>stated</sup>	606	592
Mach	Joseph E. <sup>stated</sup>	J. Joseph Willey <sup>stated</sup>	607	180
Wilmfod	Julia E. <sup>stated</sup>	State of Delaware <sup>stated</sup>	609	641
Marcel	James E. M.D. <sup>stated</sup>	Herman J. Meineromann <sup>stated</sup>	607	267
McFadden	Joseph <sup>stated</sup>	Charles R. Donaway <sup>stated</sup>	607	294
Morris	John D. <sup>stated</sup>	Philip Trout <sup>stated</sup>	607	474
Mears	James Brooks <sup>stated</sup>	Clair W. Merone <sup>stated</sup>	608	3
Mumford	Julia E. <sup>stated</sup>	State of Delaware <sup>stated</sup>	609	660
McHugh	Jack <sup>stated</sup>	Martin J. Gordon <sup>stated</sup>	608	110
McManis	Joseph Francis <sup>stated</sup>	Ivan J. Swan <sup>stated</sup>	608	233
Moody	John W. <sup>stated</sup>	William A. Hartell <sup>stated</sup>	608	258
Marsh	John <sup>stated</sup>	Paul E. Ellis <sup>stated</sup>	608	379
Morgan	James A. <sup>stated</sup>	Raymond L. Hall <sup>stated</sup>	608	420

GRANTOR	To	GRANTEE	Book	Page
Mitchell, John C.	et al	Frank H. Richards	608	494
Marril, James E.	et al	William P. Orr III	608	563
Mercadante, John S.	et al	John Reginaldi Mercadante	608	587
Moore, John A. Jr.	et al	Albert J. Thomas	608	638
M <sup>rs</sup> Guire, Jennie M.	et al	John David Miller	608	691
Moore, John A. Jr.	et al	Ronald T. Moore	608	696
Murphy, John W.	et al	Charles W. Robertson	611	507
Masten, James J.	et al	Earl V. Massey	611	557
Mose, John A. Jr.	et al	Ronald J. Moore	613	87
Millman, James M.	et al	State of Delaware	610	13
Millman, James	et al	State of Delaware	610	19
Millman, James M.	et al	State of Delaware	610	66
Millman, James M.	et al	State of Delaware	610	76
Moore, John A. Jr.	et al	Jay W. Fields	613	237
Marril, John B.	et al	George W. Seorah	613	377
Moore, John A. Jr.	et al	Delmarva Power & Light Co.	522	509
Moore, John A. Jr.	et al	George A. Kayton	614	14
Mifflin, James W.	et al	Kayton H. Brownlowe	614	122
Mifflin, Gene C.	et al	Kayton H. Brownlowe	614	122
Moore, John A. Jr.	et al	David H. Huffman	614	195
Moore, John A. Jr.	et al	Diamond State Telephone Co.	614	251
M <sup>rs</sup> Deijtt, James A.	et al	Lawrence Lichtenstein	614	327
Marril, John	et al	Delmarva Power & Light Co.	522	544
Moore, John A. Jr.	et al	Benny P. Younger	614	470
Maringola, Genaro	et al	Rudolph Blahut, Jr.	614	491
Morris, Jennie E.	et al	Margaret Dunning	614	581
Melans, Josephine N.	et al	Harry W. Lecater	615	186
Moore, John A. Jr.	et al	Murray H. Witcher, Jr.	615	358
Mitchell, James I.	et al	Phyllis J. Lunkert	615	428
Milloy, Joan P.	et al	David A. Wolff	615	505
Moore, John L.	et al	Eugene C. Moore	615	630
Moore, Jr. John L. Jr.	et al	Bruce Allen Thompson	615	651
Mitchell, John C.	et al	Harold Joseph Austen	616	45
Mank, John R.	et al	Jackson W. Rayor	616	112
Messitt, Jean W.	et al	Paul S. Ellis	616	351
McKee, Jennings	et al	Norman H. Smith	616	480
Mc Neilly, John J.	et al	Ralph L. Swain	617	16
Mc Neilly, John J.	et al	Walter M. Betts	617	17
Messich, James B.	et al	Ralph L. Swain	617	16
Messich, James B.	et al	Walter M. Betts	617	17
Murray, Gene E.	et al	State of Delaware	610	143

GRANTOR	To	GRANTEE	Book	Page
McCue,	John J. et ux	Earl C. Seitz et ux	617	213
Moore, Jr.	John A. et ux	Paul D. Johnson	617	358
Morefield,	Judith M. et al	Chauncy F. Kutz II et ux	617	631
McDevitt,	James A.	Anderson - Stokes, Inc.	618	62
Moore,	John L. et al	Eugene C. Moore et ux	618	86
Mifflin,	James W. et ux	Russell Calhoun Elliott	618	159
Mifflin,	Jane C. et al	Russell Calhoun Elliott et ux	618	159
Majer,	Josephine A. et al	Richard K. Subman et ux	618	208
Morgan,	Joanne P. et al	Nelson H. Waters et ux	618	347
Melson,	Julia M. et al	Isa B. Brittingham et ux	618	476
Mann,	John W. et ux	Donald B. Harris	619	113
McFaul,	Joseph H. et ux	Harry E. Humes et ux	619	330
McPherson,	Jean E. et al	Paul L. Karichhoff et ux	619	388
Moore, Jr.	John A. et ux	State of Delaware	610	309
Meloney, Jr.	James B. et ux	Alvin E. Simpler et ux	619	602
Maringola,	Jenaro et ux	Robert A. Workman et ux	619	747
Melson,	John S.	W. Uuden Macklin	619	855
Merrick,	James W. et al	Joy W. Nehm	619	928
Moore, Jr.	John A. et ux	Allen L. Satterfield et ux	619	1044
Martin,	Joseph J. et ux	E. Maurice Jones et ux	619	1101
Marvel,	Janet A. et al	Stanley Kulikowski	619	1126
Moore,	John A. Jr. et ux	James S. Ladd et ux	619	1146
Mome,	J. Everett et al	Walter S. Leater, Jr. et ux	621	19
Moore,	J. Everett et al	James H. Carpenter et al	621	5
Mulrine,	Jeanne M. et al	Ronald David Carter	621	147
Mulrine,	Jeanne M. et al	W. H. Morrow et ux	621	150
Mulrine,	Jeanne M. et al	Richard A. Carter	621	153
Masten,	John E. et al	Dana D. McClung et ux	621	214
McNamara,	John R.	Richard P. McNamara et ux	621	366
Moore, Jr.	John A. et ux	Ronald Van Lankford, Jr. et ux	621	482
McFaul,	Joseph H. et ux	John J. Potts et ux	621	728
Mach,	Joseph S. C. et al	Shurman H. Adams et al	621	773
Melvin,	John W. et al	Riley J. Jefferson et ux	621	919
Melvin,	James M. et al	Riley J. Jefferson et ux	621	919
May,	J. Robert et ux	Woodrow J. Wright et ux	621	957
Moore, Jr.	John A. et ux	Ronald J. Moore	621	990
McKee,	John J. et ux	Nell A. Macklin et ux	622	136
Morrison,	Joseph O. et ux	Paul M. Neusbaum et ux	622	142
Manogue,	Judith Willey et al	W. Weldon Harper et al	622	361
Mascetti,	Julia et al	Samuel Spiller	622	963

GRANTOR		To	GRANTEE	Book	Page
Mansetti,	Jacqueline D. <sup>etal</sup>		Samuel Spiller	622	963
Moore, Jr.	John A. <sup>etal</sup>		Richard O. Bladen <sup>etal</sup>	622	1090
Moore,	Jacob N. <sup>etal</sup>		Robert Marion Robinson <sup>etal</sup>	622	1076
Maringola,	Jenaro <sup>etal</sup>		Emlyne Humphreith	622	1098
Mulvin,	Jacob N. <sup>etal</sup>		Fred Drummond <sup>etal</sup>	623	53
Morris,	John M. <sup>etal</sup>		Leroy M. Allen	623	339
Melson,	Julia M. <sup>etal</sup>		Thornton L. Lyman, Jr. <sup>etal</sup>	623	744
Mach	Joseph S. <sup>etal</sup>		Commissioners of Bridgville	623	780
Marice,	James E. <sup>etal</sup>		Herbert Barnes <sup>etal</sup>	623	1003
May,	John R. <sup>etal</sup>		Thomas P. Muehleisen <sup>etal</sup>	624	26
Moore, Jr.	John A. <sup>etal</sup>		Dary W. Miller <sup>etal</sup>	624	260
Moore,	John A. Jr. <sup>etal</sup>		Theodore B. Scrippler <sup>etal</sup>	624	322
Miller,	John Richard <sup>etal</sup>		Harry Muck, Jr. <sup>etal</sup>	624	320
McCurdy,	Jeanne M. <sup>etal</sup>		Roy E. Thomas <sup>etal</sup>	624	334
Moore, Jr.	John A. <sup>etal</sup>		John E. Kirby <sup>etal</sup>	624	371
Moore,	Jenning H. <sup>etal</sup>		C. Bland Sullivan <sup>etal</sup>	624	373
Moore,	Jenning H. <sup>etal</sup>		C. Bland Sullivan <sup>etal</sup>	624	375
Marril,	James E. <sup>etal</sup>		Board of Public Works of Duces	624	784
Martyn,	John E. <sup>etal</sup>		Kathleen Agate	624	997
Moore, Jr.	John B. <sup>etal</sup>		Ronald J. Moore	625	86
Moylan	Jean M. <sup>etal</sup>		James J. Sander <sup>etal</sup>	625	75
Melson,	Julia M. <sup>etal</sup>		Theodore Sutton 3rd <sup>etal</sup>	625	310
Moore, Jr.	John B. <sup>etal</sup>		Gerald A. Walter <sup>etal</sup>	625	328
Moore, Jr.	John B. <sup>etal</sup>		Larry J. Calhoun <sup>etal</sup>	625	343
Marice,	James E. <sup>etal</sup>		Harold Lee Whitley <sup>etal</sup>	625	467
Mann,	Jean R. <sup>etal</sup>		Joseph Milon <sup>etal</sup>	625	476
Maenab,	John Brown <sup>etal</sup>		Marian F. Bryon <sup>etal</sup>	625	605
McLabe,	James F. <sup>etal</sup>		Thomas J. O'Brien <sup>etal</sup>	625	775
McCoke,	James F. <sup>etal</sup>		William B. Rice <sup>etal</sup>	625	802
Moore, Jr.	John B. <sup>etal</sup>		Diamond State Telephone Co.	625	1099
Moore,	Jacob H. <sup>etal</sup>		David S. Wheatley <sup>etal</sup>	626	22
Mahan,	John H. <sup>etal</sup>		Ellis E. Meredith <sup>etal</sup>	626	125
Moore, Jr.	John A. <sup>etal</sup>		Henry Alvin Steele <sup>etal</sup>	626	179
Merrick,	James W. <sup>etal</sup>		W. Sherwood Merrick	626	259
Mc Kee,	James J. C. <sup>etal</sup>		Lawrence E. Allen <sup>etal</sup>	626	360
Moore,	John A. <sup>etal</sup>		Alva J. Shepherd <sup>etal</sup>	626	365
Mear,	John E. <sup>etal</sup>		William M. Towers <sup>etal</sup>	626	475
Moore, Jr.	John A. <sup>etal</sup>		Fred Belluck	626	802
Matthews, Jr.	Joseph O. <sup>etal</sup>		S. Wade Byerly	626	1004
Melson,	Julia M. <sup>etal</sup>		Diamond State Telephone Co.	626	1017

GRANTOR	To	GRANTEE	Book	Page
Milson,	Joseph B. <sup>etal</sup>	Diamond State Telephone Co.	627	63
Moy,	Janet S. <sup>etal</sup>	James R. Stinchcomb <sup>etal</sup>	627	90
McLain,	J. Raymond <sup>etal</sup>	State of Delaware	620	389
Morgan,	Joseph K. <sup>etal</sup>	Estl C. Edwards <sup>etal</sup>	607	303
Moore, Jr.	John A. <sup>etal</sup>	Stephen Wicklinski <sup>etal</sup>	627	289
Moore, Jr.	John A. <sup>etal</sup>	Richard M. Davis <sup>etal</sup>	627	464
Messick	John Milton <sup>etal</sup>	Hilary R. Compton <sup>etal</sup>	627	505
Moore,	John A. Jr. <sup>etal</sup>	Delmarva Power & Light Co.	522	576
Maloney, Jr.	James E. <sup>etal</sup>	Delmarva Power & Light Co.	522	581
Marsh,	John J. <sup>etal</sup>	Delmarva Power & Light Co.	522	620
Mumford,	Julian E. <sup>etal</sup>	Delmarva Power & Light Co.	522	623
Marsh,	John <sup>etal</sup>	Delmarva Power & Light Co.	523	37
Milson,	Joseph B. <sup>etal</sup>	Delmarva Power & Light Co.	523	168
McConnell,	J. A. Lyell <sup>etal</sup>	Delmarva Power & Light Co.	523	36
McConnell,	Joan Blum <sup>etal</sup>	Delmarva Power & Light Co.	523	36

GRANTOR	To	GRANTEE	Book	Page
Mc Elvain, Kenneth C.	<sup>stat</sup>	Del Power & Light Company	438	352
Matt, Katherine S.	<sup>stat</sup>	Henry J. Graves	439	80
Martin, Kathleen H.	<sup>stat</sup>	Edward W. Rathfuss	447	220
Marsh, Kathryn H.	<sup>stat</sup>	Delaware Power & Light Co.	488	231
Murray, Kate R.	<sup>stat</sup>	Kathryn M. Button	455	185
McCommons, Katherine S.	<sup>stat</sup>	Richard B. Sheridan	459	346
Marsh, Kathryn H.	<sup>stat</sup>	Delaware Power & Light Co.	460	66
Moore, Kathryn	<sup>stat</sup>	Harvey D. Spence	462	108
Messick, Kathleen	<sup>stat</sup>	Delphina Parker	464	441
Murphy, Kathryn B.	<sup>stat</sup>	George E. Argo	470	380
Magee, Kathleen M.	<sup>stat</sup>	Elmer Disinger	474	173
Marsh, Kathryn H.	<sup>stat</sup>	Delaware Power & Light Co.	460	496
Miltenberger, Karl	<sup>stat</sup>	State of Delaware	475	333
Miltenberger, Karl	<sup>stat</sup>	State of Delaware	475	335
Marsh, Kathryn	<sup>stat</sup>	Arthur Dalton Myers	480	99
McQuay, Kathryn S.	<sup>stat</sup>	Wayland E. Hall	481	19
Magee, Kathleen	<sup>stat</sup>	Frederick J. Quashie	482	214
Magee, Kathryn M.	<sup>stat</sup>	State of Delaware	486	592
Minney, Kathleen	<sup>stat</sup>	Virginia L. Black	483	281
Marsh, Kathryn	<sup>stat</sup>	State of Delaware	490	445
McElvaine, Katherine M.	<sup>stat</sup>	State of Delaware	490	467
Melson, Kendall S.	<sup>stat</sup>	Delaware Power & Light Co.	485	243
Marsh, Kathryn H.	<sup>stat</sup>	Delaware Power & Light Co.	485	300
Martin, Kathleen H.	<sup>stat</sup>	Myrtle H. Hickman	495	501
Magee, Kathleen M.	<sup>stat</sup>	Ruth E. Wilkins	502	13
Marsh, Kathryn H.	<sup>stat</sup>	Delaware Power & Light Co.	485	550
Marsh, Kathryn Emily	<sup>stat</sup>	Marina Motel Inc.	503	137
Marsh, Kathryn H.	<sup>stat</sup>	Delaware Power & Light Co.	485	571
McElroy, Kenneth H.	<sup>stat</sup>	Charles B. Marsh	504	194
Marsh, Kathryn E.	<sup>stat</sup>	Clifton J. Daisey	504	445
Marsh, Kathryn H.	<sup>stat</sup>	E. Scott Thompson	506	156
Marsh, Kathryn H.	<sup>stat</sup>	Del. Power & Light Co.	570	26
Marsh, Kathryn E.	<sup>stat</sup>	Marina Motel, Inc.	508	262
Martin, Kathleen H.	<sup>stat</sup>	William A. Schaefer	508	425
Miller, Katherine B.	<sup>stat</sup>	State of Delaware	505	422
Miller, Katherine B.	<sup>stat</sup>	State of Delaware	505	423
Marsh, Kathryn H.	<sup>stat</sup>	Del. Power & Light Co.	570	201
MacKay, Katherine	<sup>stat</sup>	Commissioners of Sewer	523	1
MacKay, Katherine	<sup>stat</sup>	Commissioners of Sewer	523	148

GRANTOR	To	GRANTEE	Book	Page
Madden,	Kenneth C.	Gilbert M. Turner	523	442
Misselman,	Kathleen C.	Sydney W. Field, mill	528	158
Magee	Kathleen M.	Edgar Pickards, etw	537	249
Mitchell,	Kathryn M.	Margaret O. Brown	541	552
Marvel,	Katherine	City of Seaford, etw	542	582
Marsh,	Kathryn	Ed. Parker & Light Co.	510	582
Marsh,	Kathryn	Vernon C. Cobb	545	163
Mariner,	Katherine	Elsie A. Evans	546	32
Marsh,	Kathryn	Otto D. Zacharias	547	570
Myers	Katherine	State of Delaware	550	103
Marsh	Kathryn H.	Del. Power & Light Co.	518	76
Marsh,	Kathryn	Otto D. Zacharias	552	591
Marvel,	Kendall L.	State of Delaware	550	291
Marvel,	Kendall L.	State of Delaware	550	292
Miller,	Kathryn	Donald M. Wright	554	599
Marsh,	Kathryn	Diamond State Telephone Co.	556	165
Marsh,	Kathryn	Delaware Power & Light Co.	518	296
Mears	Kathryn	Brooks S. Jerred	561	386
Marsh,	Kathryn	Del. Power & Light Co.	518	311
Moker,	Kathleen	Robert W. Linnell	562	123
Marsh	Kathryn	Commissioners of Rehoboth	565	438
Marsh,	Kathryn	Rehoboth Bay Marina Inc.	568	138
Meredith	Kathryn	Beatrice H. Brillingham	572	567
Messick,	Kathleen P.	Everett Messick	573	564
Marsh,	Kathryn	Delaware Power & Light Co.	518	505
Marsh,	Kathryn H.	Delaware Power & Light Co.	518	513
Morgan,	Karen S.	William David Thompson Jr.	577	600
Marvel,	Katherine B.	Del. Power & Light Co.	518	571
Marsh,	Kathryn H.	Delaware Power & Light Co.	518	615
Myers	Katherine J.	John J. Pedings, etw	581	38
Maris,	Kathryn	Diamond State Telephone Co.	581	473
Marsh	Kathryn	Del. Power & Light Co.	518	660
McQuale,	Kathleen W.	Edward A. Waishes	583	465
Nelson,	Kendall L.	State of Delaware	570	302
Marsh,	Kathryn	Delaware Power & Light Co.	518	688
Marsh,	Kathryn	Delaware Power & Light Co.	522	29
Magee,	Kathleen M.	Camp Barnes Inc.	589	467
Mitchell,	Kenneth E.	John J. Keeffe	591	266
McElroy,	Kenneth L.	John A. Moore Jr.	591	694
Magen,	Kathryn W.	Comary J. Whaley	595	427



GRANTOR	To	GRANTEE	Book	Page
Miller	Katherine E. <sup>et al</sup>	Frederick A. Baker <sup>et al</sup>	599	41
Marsh	Kathryn E. <sup>et al</sup>	Delaware Power & Light Co. <sup>et al</sup>	522	268
Marsh	Kathryn E. <sup>et al</sup>	Delaware Power & Light Co. <sup>et al</sup>	522	269
McCarty	Katherine E. <sup>et al</sup>	Charles R. Donaway <sup>et al</sup>	601	515
Messick	Kathryn M. <sup>et al</sup>	Dykes, Frank M. <sup>et al</sup>	602	93
Morse	Kathryn M. <sup>et al</sup>	Owens W. Hodston <sup>et al</sup>	603	564
Marsh	Kathryn M. <sup>et al</sup>	Joseph H. Simpson <sup>et al</sup>	604	242
Marsh	Kathryn Emily <sup>et al</sup>	Joseph H. Simpson <sup>et al</sup>	604	242
Marsh	Katherine Emily <sup>et al</sup>	Joseph H. Simpson <sup>et al</sup>	604	242
Marsh	Kathryn E. <sup>et al</sup>	Joseph H. Simpson <sup>et al</sup>	604	242
Messick	Katherine M. <sup>et al</sup>	Oscar Fields <sup>et al</sup>	606	547
Miltenberger	Karl J. <sup>et al</sup>	Karl J. Miltenberger, Jr. <sup>et al</sup>	607	225
Marsh	Kathryn M. <sup>et al</sup>	Paul E. Ellis <sup>et al</sup>	608	379
Marsh	Kathryn E. <sup>et al</sup>	Delmarva Power & Light Co. <sup>et al</sup>	522	544
Messick	Kathleen <sup>et al</sup>	State of Delaware <sup>et al</sup>	610	102
Messick	Kathleen <sup>et al</sup>	State of Delaware <sup>et al</sup>	610	116
Merril	Katherine B. <sup>et al</sup>	C. Robert Merrill <sup>et al</sup>	618	402
Martin	Kathryn J. <sup>et al</sup>	E. Maurice Jones <sup>et al</sup>	619	1101
Muma	Katherine E. <sup>et al</sup>	John W. Walls, Jr. <sup>et al</sup>	621	628
Messick	Kathryn M. <sup>et al</sup>	Emmitt E. Powell <sup>et al</sup>	623	624
Meredith	Katherine E. <sup>et al</sup>	Seaside Village Inc. <sup>et al</sup>	624	739
Manolaki	Kostantina <sup>et al</sup>	Stephen S. Snyder <sup>et al</sup>	625	359
Muma	Katherine E. <sup>et al</sup>	Albert Snyder <sup>et al</sup>	626	210
Muma	Katherine E. <sup>et al</sup>	Albert Snyder <sup>et al</sup>	626	872
Morgan	Karen A. <sup>et al</sup>	Estil C. Edwards <sup>et al</sup>	627	303
Messick	Kathleen P. <sup>et al</sup>	Delmarva Power & Light Co. <sup>et al</sup>	522	599
Marsh	Kathryn <sup>et al</sup>	Delmarva Power & Light Co. <sup>et al</sup>	522	620
Marsh	Kathryn <sup>et al</sup>	Delmarva Power & Light Co. <sup>et al</sup>	523	37

**GRANTOR**

To

**GRANTEE**

Book Page

BLANK  
PAGE

GRANTOR	To	GRANTEE	Book	Page
Millman, Laura <sup>stat</sup>		Robert J. Hopkins <sup>stat</sup>	433	117
Mitchell, Lauder H. <sup>stat</sup>		Vernon D. Baker <sup>stat</sup>	433	459
Millman, Laura <sup>stat</sup>		Norman R. Bennett <sup>stat</sup>	433	506
Morris, Lenora <sup>stat</sup>		Walter Webb <sup>stat</sup>	434	556
Morris, Lloyd <sup>stat</sup>		Walter Webb <sup>stat</sup>	434	556
Marvel, Leroy <sup>stat</sup>		Delaware Power & Light Co. <sup>stat</sup>	430	541
Maul, Lillian <sup>stat</sup>		Delaware Power & Light Co. <sup>stat</sup>	430	483
Mears, Samuel D. <sup>stat</sup>		State of Delaware <sup>stat</sup>	428	375
Mosley, Lydia A. <sup>stat</sup>		Maurice A. Mosley <sup>stat</sup>	437	552
Meads, Samuel <sup>stat</sup>		Delaware Power & Light Co. <sup>stat</sup>	430	590
Miller, Louis <sup>stat</sup>		Jeanette H. Belts <sup>stat</sup>	440	145
Moore, Lucy B. <sup>stat</sup>		Howard E. Lingo <sup>stat</sup>	440	201
Mosley, Lydia A. <sup>stat</sup>		State of Delaware <sup>stat</sup>	428	525
Messick, Luther H. <sup>stat</sup>		State of Delaware <sup>stat</sup>	428	535
Mills, Lloyd C. Jr. <sup>stat</sup>		State of Delaware <sup>stat</sup>	428	575
Mills, Lloyd C. Jr. <sup>stat</sup>		State of Delaware <sup>stat</sup>	428	576
Mills, Lloyd C. Sr. <sup>stat</sup>		State of Delaware <sup>stat</sup>	428	577
Moore, Lucy B. <sup>stat</sup>		Margaret M. Beckham <sup>stat</sup>	442	135
Moore, Lucy B. <sup>stat</sup>		George B. Hilly <sup>stat</sup>	442	217
Mumson, Lewis S. <sup>stat</sup>		Lewis S. Mumson, Jr. <sup>stat</sup>	442	255
Morgan, Lillian V. <sup>stat</sup>		William A. Tinker <sup>stat</sup>	442	269
Moore, Lucy B. <sup>stat</sup>		Rose M. Whitehill <sup>stat</sup>	442	273
Mitchell, Lerby M. <sup>stat</sup>		Roy Mitchell Wilson, Inc. <sup>stat</sup>	441	479
Moore, Laura C. <sup>stat</sup>		Clarence J. Moore <sup>stat</sup>	442	372
McNeilly, Louise <sup>stat</sup>		George F. Wilson <sup>stat</sup>	442	598
Morgan, Lillian V. <sup>stat</sup>		Gladys C. Daisey <sup>stat</sup>	443	14
Moore, Lula F. <sup>stat</sup>		Granville D. Louie <sup>stat</sup>	443	111
McNeilly, Louise S. <sup>stat</sup>		Eileen Evans Ferne <sup>stat</sup>	443	117
Moore, Lucy B. <sup>stat</sup>		Eugene H. LaBar <sup>stat</sup>	443	290
Mears, Lella M. <sup>stat</sup>		Winnie M. Kreer <sup>stat</sup>	443	452
Mills, Lillie H. <sup>stat</sup>		Charlotte Helen Dunby <sup>stat</sup>	444	5
Morgan, Leona <sup>stat</sup>		William J. Gray <sup>stat</sup>	444	56
Mumford, Lee R. <sup>stat</sup>		John J. Williams <sup>stat</sup>	444	162
McAllister, Lillian B. <sup>stat</sup>		George Stanton Jester <sup>stat</sup>	444	291
Mosley, Lydia A. <sup>stat</sup>		Maurice A. Mosley <sup>stat</sup>	444	595
Moore, Lucy B. <sup>stat</sup>		Harry W. Hargis <sup>stat</sup>	445	254
Mortimer, Lullie E. <sup>stat</sup>		Rehabath Trust Company <sup>stat</sup>	445	374
Morgan, Lillian V. <sup>stat</sup>		Gladys E. Daisey <sup>stat</sup>	446	102
Mason, Lillian D. <sup>stat</sup>		Robert C. Young <sup>stat</sup>	446	143
Money-makers, Louise E. <sup>stat</sup>		Charles E. White <sup>stat</sup>	446	177

GRANTOR		To	GRANTEE	Book	Page
Messick,	Lorene <sup>stal</sup>		Ralph Harold Gordy <sup>stal</sup>	446	221
Mumford,	Leroy <sup>stal</sup>		Lester J. Mumford <sup>stal</sup>	446	500
Mumford,	Lillian P. <sup>stal</sup>		Lester J. Mumford <sup>stal</sup>	446	500
Marvel,	Lee <sup>stal</sup>		W. Blaine Atkins <sup>stal</sup>	447	167
Mitchell,	Lida <sup>stal</sup>		Donald Charles Mitchell <sup>stal</sup>	447	203
Mason,	Lawrence F. <sup>stal</sup>		Albert H. Prettyman <sup>stal</sup>	448	93
Mumford,	Laine <sup>stal</sup>		J. Reynolds Jackson <sup>stal</sup>	449	265
Messick,	Leon <sup>stal</sup>		Frederick S. Cusseman, Jr. <sup>stal</sup>	449	345
Megel,	Leroy <sup>stal</sup>		Sydney E. Kreutz <sup>stal</sup>	449	374
Mumford,	Laine <sup>stal</sup>		J. Reynolds Jackson <sup>stal</sup>	449	391
Marcus,	Louvera Hudson <sup>stal</sup>		Frederick R. Drapperhand <sup>stal</sup>	451	48
McElroy,	Leonard W. <sup>stal</sup>		Andrew S. Griffith, Jr. <sup>stal</sup>	451	376
Moore,	Laura W. <sup>stal</sup>		Harley W. Moore <sup>stal</sup>	451	496
Maloney,	Loecia M. Deputy <sup>stal</sup>		W. Martin Atkins <sup>stal</sup>	452	150
Mosley,	Lydia A. <sup>stal</sup>		Nora Carter, <sup>stal</sup>	452	393
Moore,	Laura W. <sup>stal</sup>		Harley W. Moore <sup>stal</sup>	452	424
Miller,	Louise W. <sup>stal</sup>		John D. Bouman, Jr. <sup>stal</sup>	452	482
Miller,	Lester F. <sup>stal</sup>		Rehabrod Lumber Co. <sup>stal</sup>	453	44
McElroy,	Leonard W. <sup>stal</sup>		Hallowell Chevrolet Sales, Inc. <sup>stal</sup>	453	196
Mumford,	Lee R. <sup>stal</sup>		John J. Williams <sup>stal</sup>	453	442
Mumford,	Laine M. <sup>stal</sup>		Delaware Power & Light Co. <sup>stal</sup>	438	420
Murk,	Lena J. <sup>stal</sup>		Albert H. Prettyman <sup>stal</sup>	453	596
Mariner,	Laura Bell <sup>stal</sup>		Lewis Donald McKnight <sup>stal</sup>	454	236
Mumford,	Laine M. <sup>stal</sup>		Gordy M. Cusey <sup>stal</sup>	454	240
Megel,	S. Nelson <sup>stal</sup>		Clarence Sharp <sup>stal</sup>	454	468
Murray,	LeRoy <sup>stal</sup>		Delaware Power & Light Co. <sup>stal</sup>	438	440
McNelly,	Louise <sup>stal</sup>		Elmer W. Donovan <sup>stal</sup>	455	167
Morris,	Lloyd <sup>stal</sup>		Delaware Power & Light Co. <sup>stal</sup>	438	509
Mitchell,	Larry <sup>stal</sup>		Delaware Power & Light Co. <sup>stal</sup>	438	516
Mitchell,	Larry <sup>stal</sup>		Lester Hudson <sup>stal</sup>	438	518
Marvel,	Laura P. <sup>stal</sup>		Raymond L. Marvel <sup>stal</sup>	456	1
Moore,	Lula <sup>stal</sup>		Robert S. Brock <sup>stal</sup>	457	25
McCabe,	Layton W. <sup>stal</sup>		Raymond E. Townsend <sup>stal</sup>	457	232
Moore,	Leah S. <sup>stal</sup>		Thomas E. Moore <sup>stal</sup>	458	18
Mumford,	Lessie Mae <sup>stal</sup>		Del Electric Cooperative Inc <sup>stal</sup>	458	182
Manrol,	Lena M. <sup>stal</sup>		Dr. Leslie M. Dobson <sup>stal</sup>	458	268
McCabe,	Lornie <sup>stal</sup>		Del Power & Light Co. <sup>stal</sup>	460	33
McShaine,	Luther J. <sup>stal</sup>		Frederick Jensen <sup>stal</sup>		
✓			Gas Jensen and Jennings <sup>stal</sup>	459	259
McNelly,	Louise S. <sup>stal</sup>		Roger W. Pullen <sup>stal</sup>	459	441

GRANTOR	To	GRANTEE	Book	Page
Mumford, Leroy <sup>etal</sup>		Del. Electric Cooperative, Inc.	459	473
Mumford, William P. <sup>etal</sup>		Del. Electric Cooperative, Inc.	459	473
McNeilly, Louise <sup>etal</sup>		George F. Wilson <sup>stud</sup>	461	360
McNeilly, Louise <sup>etal</sup>		Lawrence J. Passwaters <sup>stud</sup>	461	360
Mullin, Laura Jean <sup>etal</sup>		Adaline Van Kenna <sup>stud</sup>	461	591
Martin, Lulu D. <sup>etal</sup>		Harvey D. Spence <sup>stud</sup>	462	108
Moore, Lannes H. <sup>etal</sup>		Harvey D. Spence <sup>stud</sup>	462	108
Macklin, Letha E. <sup>etal</sup>		State of Delaware	450	504
Macklin, Letha E. <sup>etal</sup>		State of Delaware	450	505
Mitchell, Harry <sup>etal</sup>		State of Delaware	465	45
Mitchell, Lillie <sup>etal</sup>		State of Delaware	465	46
McGee, Louise C. <sup>etal</sup>		Raymond C. McGee <sup>stud</sup>	464	341
Mitchell, Lander H. <sup>etal</sup>		State of Delaware	465	145
Mumford, Leroy <sup>stud</sup>		Carl P. Mitchell <sup>stud</sup>	464	555
Mumford, William P. <sup>stud</sup>		Carl P. Mitchell <sup>stud</sup>	464	555
Mumford, Leroy <sup>stud</sup>		Helena Behorman	464	584
Mumford, William P. <sup>stud</sup>		Helena Behorman	464	584
Mitchell, Lillie <sup>etal</sup>		Mildred H. Shipley	466	140
McNeilly, Louise <sup>etal</sup>		Fritz S. Wheatley <sup>stud</sup>	466	162
Miller, Lillian <sup>etal</sup>		Blanche M. Miller	466	577
Miller, Lida <sup>etal</sup>		Edna M. Harmon	466	580
Miller, Lida <sup>etal</sup>		Harry W. Miller	466	582
Messick, Linwood W. <sup>etal</sup>		Kenneth C. Messick	467	401
Mitchell, Lucy Tucker <sup>etal</sup>		Virginia S. Nichols	467	506
Murray, Lily M. <sup>etal</sup>		State of Delaware	465	273
Monkolland, Hugh D. <sup>etal</sup>		First National Bank of Depton	468	217
Mason, Lawrence F. <sup>etal</sup>		State of Delaware	465	557
Mason, Lawrence F. <sup>etal</sup>		State of Delaware	465	558
McNeilly, Louise S. <sup>etal</sup>		Roger W. Quillen <sup>stud</sup>	468	341
Morris, Louise A. <sup>etal</sup>		Donald F. Beard <sup>stud</sup>	468	464
Mitchell, Lander H. <sup>etal</sup>		Daniel W. Smithwick <sup>stud</sup>	468	459
Mitchell, Linford <sup>etal</sup>		Delaware Power & Light Co. <sup>stud</sup>	460	315
Megee, Lydia D. <sup>etal</sup>		Howard J. Pettyjohn <sup>stud</sup>	469	95
Megee, A. Nelson <sup>etal</sup>		Howard J. Pettyjohn <sup>stud</sup>	469	95
McNeale, Louise M. <sup>etal</sup>		Andrew W. Pate <sup>stud</sup>	469	115
Mumford, Lena <sup>etal</sup>		Mumford Bros., Inc. <sup>stud</sup>	469	123
Marck, Leslie J. <sup>etal</sup>		J. Perry Ragans <sup>stud</sup>	469	351
Miller, Letha <sup>etal</sup>		Frank Wilson	469	385
Mitchell, Larry <sup>etal</sup>		Delaware Power & Light Co. <sup>stud</sup>	460	385
McCabe, Lillie M. <sup>etal</sup>		Delaware Power & Light Co. <sup>stud</sup>	460	397

GRANTOR	To	GRANTEE	Book	Page
McNeilly, Louisa <sup>stul</sup>		Richard M. Lloyd <sup>stul</sup>	469	490
Moore, Lina <sup>stul</sup>		Eugene J. Moore	469	521
Murray, Lida <sup>stul</sup>		State of Delaware	471	166
Moore, Louisa <sup>stul</sup>		Rose E. Bradley	470	156
McCabe, Lillie <sup>stul</sup>		State of Delaware	471	396
McNeilly, Louisa <sup>stul</sup>		S. Garrett & Gates <sup>stul</sup>	470	382
Missick, Lorene <sup>stul</sup>		George C. Gross <sup>stul</sup>	473	18
Mercer, Lucille <sup>stul</sup>		The S. D. Caulk Company	473	397
Milburn, Lucille <sup>stul</sup>		Elyak D. Pettyjohn	473	493
Marvel, Leroy <sup>stul</sup>		Harry Cannon	474	190
Mills, Lloyd <sup>stul</sup>		State of Delaware	475	45
Miller, Leo <sup>stul</sup>		State of Delaware	475	170
Mumford, Leroy <sup>stul</sup>		Lloyd E. Cash <sup>stul</sup>	474	431
Morkholland, Leigh <sup>stul</sup>		Walter M. Shirley <sup>stul</sup>	474	570
Mills, Lloyd <sup>stul</sup>		State of Delaware	475	259
McNeilly, Louisa <sup>stul</sup>		Isaac Phillip Truitt <sup>stul</sup>	476	237
Mason, Laurence F. <sup>stul</sup>		J. Leon Black <sup>stul</sup>	476	509
Mitchell, Lelia <sup>stul</sup>		Alice Rebecca Mitchell <sup>stul</sup>	477	203
Mitchell, Leroy <sup>stul</sup>		Leroy E. Mitchell Jr. <sup>stul</sup>	477	419
Mitchell, Lenwood <sup>stul</sup>		Robert C. Hastings <sup>stul</sup>	477	519
Murray, Leroy <sup>stul</sup>		Robert Jennings <sup>stul</sup>	478	73
McPherson, Lauretta <sup>stul</sup>		Madison Webber <sup>stul</sup>	479	96
Hassett, Loretta <sup>stul</sup>		Jesse W. Davis <sup>stul</sup>	479	308
Hassell, Loretta <sup>stul</sup>		Louis C. Wilgus <sup>stul</sup>	479	311
Mitchell, Louder W. <sup>stul</sup>		Clarence Powell <sup>stul</sup>	479	597
McCabe, Lee <sup>stul</sup>		Delaware Power & Light Co.	460	593
McCabe, Lillie <sup>stul</sup>		Margaret Dunning	480	145
Mumford, Laone <sup>stul</sup>		Lafayette B. Mac Dowell <sup>stul</sup>	480	333
Meah, Lola <sup>stul</sup>		State of Delaware	475	445
Major, Laura <sup>stul</sup>		State of Delaware	475	449
Major, Laura <sup>stul</sup>		State of Delaware	475	451
Major, Laura <sup>stul</sup>		State of Delaware	475	453
Major, Laura <sup>stul</sup>		State of Delaware	475	455
McCabe, Lee <sup>stul</sup>		Delaware Power & Light Co.	485	63
Mulliner, Lottie <sup>stul</sup>		State of Delaware	475	535
Mulliner, Lottie <sup>stul</sup>		State of Delaware	475	537
Morris, Lee <sup>stul</sup>		State of Delaware	475	563
McNeilly, Louisa <sup>stul</sup>		Norman L. Tate <sup>stul</sup>	481	217
Morgan, Lillian <sup>stul</sup>		Charles R. O. Day <sup>stul</sup>	481	422
Mitchell, Leroy <sup>stul</sup>		Roy Mitchell & Sons, Inc.	481	530

GRANTOR	To	GRANTEE	Book	Page
Mitchell,	Leroy <sup>stat</sup>	Roy Mitchell & Sons, Inc.	481	530
Mumford,	Lola <sup>stat</sup>	Cannon Matas Inc.	481	574
Moore,	Laura Case	Eleanor M. Yerkes	482	35
Melvin,	Lee J. <sup>stat</sup>	H. Prescott Hartley <sup>stat</sup>	482	120
Melvin,	Helia Benson <sup>stat</sup>	H. Prescott Hartley <sup>stat</sup>	482	120
Motherall,	Lena <sup>stat</sup>	John A. Papp <sup>stat</sup>	483	328
Mitchell,	L. Belle <sup>stat</sup>	State of Delaware	486	205
Mitchell,	L. Belle <sup>stat</sup>	State of Delaware	486	206
Morris,	Lloyd <sup>stat</sup>	State of Delaware	486	209
Morris,	Lloyd <sup>stat</sup>	State of Delaware	486	210
Mitchell,	Louder <sup>stat</sup>	State of Delaware	486	224
Mitchell,	Louder <sup>stat</sup>	State of Delaware	486	225
Mitchell,	Louder H. <sup>stat</sup>	State of Delaware	486	413
Mitchell,	Louder H. <sup>stat</sup>	State of Delaware	486	414
Mumford,	Lloyd <sup>stat</sup>	State of Delaware	486	421
Mumford,	Louise <sup>stat</sup>	State of Delaware	486	421
Mitchell,	Louder H. <sup>stat</sup>	State of Delaware	486	439
McCabe,	Lornell <sup>stat</sup>	State of Delaware	486	553
Murray,	Hindley H. <sup>stat</sup>	State of Delaware	489	50
Mitchell,	Larry <sup>stat</sup>	Del. Power & Light Co.	485	168
McElvaine,	Loretta Llewellyn <sup>stat</sup>	Ethel M. Abramowitz	487	115
McCabe,	Lewis B. Jr. <sup>stat</sup>	William E. Schumann <sup>stat</sup>	487	127
McCabe,	Laura	State of Delaware	490	120
McCabe,	Lee <sup>stat</sup>	State of Delaware	490	121
Minner,	Louise L. <sup>stat</sup>	Virginia L. Black	483	281
Minner,	Louise <sup>stat</sup>	Virginia L. Black	483	281
McCabe,	Lee <sup>stat</sup>	State of Delaware	490	123
Murray,	Levern <sup>stat</sup>	State of Delaware	490	139
McCabe,	L. Gladys <sup>stat</sup>	State of Delaware	490	169
McCabe,	L. Gladys <sup>stat</sup>	State of Delaware	490	170
Marvil,	Lawrence <sup>stat</sup>	Roland Marvil <sup>stat</sup>	487	294
Murray,	Leroy <sup>stat</sup>	John B. Murray	487	355
Murray,	Leiby <sup>stat</sup>	John B. Murray	487	355
McNeilly,	Louise <sup>stat</sup>	Major Lee Arnett <sup>stat</sup>	487	467
Mast,	Lawrence <sup>stat</sup>	Lewis M. Swartzentruber	488	77
Moore,	Lina M. <sup>stat</sup>	Eldora B. Simmons <sup>stat</sup>	488	243
McWilliams,	Lora <sup>stat</sup>	Albert J. Pleasanton <sup>stat</sup>	488	535
McElroy,	Leonard W. <sup>stat</sup>	Walter H. Lister <sup>stat</sup>	488	589
Mitchell,	Louder H. <sup>stat</sup>	Vernon D. Baker <sup>stat</sup>	491	305
Massey,	Lela P. <sup>stat</sup>	John N. Wright Jr. <sup>stat</sup>	491	333

GRANTOR	To	GRANTEE	Book	Page
Mitchell,	Louder <sup>stal</sup> H.	Norris L. Godwin <sup>stal</sup>	492	449
Megee,	L. Nelson <sup>stal</sup>	Del. Power & Light Co. <sup>stal</sup>	485	285
Mitchell,	Louder <sup>stal</sup> H.	William C. Gray, Jr. <sup>stal</sup>	492	548
Massey,	Lela <sup>stal</sup> P.	C. Chester H. Procks <sup>stal</sup>	493	311
Melley,	Letha <sup>stal</sup>	Fitchie Lee Mason <sup>stal</sup>	493	326
Mellman,	Lellie Edna <sup>stal</sup>	Robert J. Neubert <sup>stal</sup>	493	328
Muller,	Lutral <sup>stal</sup>	George H. P. Smith <sup>stal</sup>	493	574
McNeilly,	Louise <sup>stal</sup> D.	Harley Payne Brinsfield <sup>stal</sup>	495	359
McKnotte,	Lewis Donald <sup>stal</sup>	George W. Eskridge, Jr. <sup>stal</sup>	496	171
Maruel,	Leroy <sup>stal</sup>	State of Delaware	500	65
Mears,	Lester <sup>stal</sup>	State of Delaware	500	81
Mears,	Lester <sup>stal</sup>	State of Delaware	500	82
Macklin,	Letha <sup>stal</sup> C.	E. Eugene Parker <sup>stal</sup>	496	564
Moore,	Lester <sup>stal</sup>	State of Delaware	500	273
Moore,	Lester <sup>stal</sup>	State of Delaware	500	278
Minshall,	Leah <sup>stal</sup> A.	Delaware Power & Light Co. <sup>stal</sup>	485	481
Morgan,	Louvenia <sup>stal</sup> C.	Alexander J. Smarte, Jr. <sup>stal</sup>	498	177
Morgan,	Louvenia <sup>stal</sup> C.	Norris M. Davis <sup>stal</sup>	498	179
Megee,	Lola <sup>stal</sup>	William H. Prattman, Jr. <sup>stal</sup>	499	38
Melley,	Lutral <sup>stal</sup>	George H. P. Smith <sup>stal</sup>	499	124
Moore,	Lizzie <sup>stal</sup>	State of Delaware	500	522
Moore,	Lizzie <sup>stal</sup>	State of Delaware	500	523
Messick,	Lillian <sup>stal</sup> W.	Old Fellows Cemetery, Inc. <sup>stal</sup>	501	472
McCarthy,	Lee <sup>stal</sup>	Vincent L. Gingersich <sup>stal</sup>	502	244
Martin,	Lloyd <sup>stal</sup> U.	James C. Martin <sup>stal</sup>	502	394
Martin,	Lloyd <sup>stal</sup> B.	James C. Martin <sup>stal</sup>	502	394
McNeilly,	Louise <sup>stal</sup>	Bernard E. Barb <sup>stal</sup>	502	397
Mills,	Louis <sup>stal</sup> O.	Delaware Power & Light Co. <sup>stal</sup>	485	547
Major,	Laura M. <sup>stal</sup>	Layton L. Phillips <sup>stal</sup>	503	263
Megee,	L. Nelson <sup>stal</sup>	Josephine M. Coar <sup>stal</sup>	503	934
Mitchell,	Lena <sup>stal</sup> H.	Paul L. Ross, <sup>stal</sup>	504	180
McElroy,	Leonard <sup>stal</sup> W.	Charles B. Marsh <sup>stal</sup>	504	194
McElroy,	Leonard <sup>stal</sup> W.	Kenneth L. McElroy <sup>stal</sup>	504	197
Mitchell,	Lena <sup>stal</sup> H.	Ruth E. Welches <sup>stal</sup>	504	258
Moore,	Lester <sup>stal</sup>	Margaret Frances Moore <sup>stal</sup>	504	560
McNeilly,	Louise <sup>stal</sup> D.	William W. Johnson <sup>stal</sup>	506	1
McLumbis,	Laura <sup>stal</sup> D.	Margaret E. Hazard <sup>stal</sup>	506	262
Melvin,	Lee J. <sup>stal</sup> Jr.	Reube Ferrera Neves <sup>stal</sup>	507	17
Mayer,	Lillian <sup>stal</sup> H.	John L. Fancourt <sup>stal</sup>	507	365
McLabe,	Lellie <sup>stal</sup> M.	Kathryn M. Single <sup>stal</sup>	507	489



GRANTOR	To	GRANTEE	Book	Page
McCabe, Lillie <sup>et al</sup>		James J. McCabe <sup>et al</sup>	507	491
McCabe, Lillie <sup>et al</sup>		William McCabe <sup>et al</sup>	507	493
McCabe, Lillie <sup>et al</sup>		Nathryn M. Jingle <sup>et al</sup>	507	495
Moll, House <sup>et al</sup>		Robert S. Brock <sup>et al</sup>	507	519
Merrill, Guy <sup>et al</sup>		Richard J. Merrill <sup>et al</sup>	508	62
MacCoy, House <sup>et al</sup>		Lawrence John Burns, Jr. <sup>et al</sup>	508	314
Marcus, Louvera <sup>et al</sup>		John Reese <sup>et al</sup>	509	491
Mears, Lester <sup>et al</sup>		Lee Roy Allen Messick <sup>et al</sup>	511	35
Mason, Lawrence <sup>et al</sup>		Margaret Summing <sup>et al</sup>	511	56
Maull, Lillian <sup>et al</sup>		Selma Power Light Co. <sup>et al</sup>	510	77
McNeilly, House <sup>et al</sup>		Arthur Millman <sup>et al</sup>	511	365
Merriford, Leroy <sup>et al</sup>		Melvin L. Joseph <sup>et al</sup>	512	440
Mumford, Lillian <sup>et al</sup>		Melvin L. Joseph <sup>et al</sup>	512	440
McNeilly, House <sup>et al</sup>		Ruth E. Wilkins <sup>et al</sup>	513	96
Mitchell, Louder <sup>et al</sup>		Nicholas Anthony Tarate, Jr. <sup>et al</sup>	514	82
Murphy, Laura <sup>et al</sup>		State of Delaware <sup>et al</sup>	505	431
McNeilly, House <sup>et al</sup>		John A. Moore <sup>et al</sup>	514	531
McNeilly, House <sup>et al</sup>		John A. Moore <sup>et al</sup>	514	535
McNeilly, House <sup>et al</sup>		John A. Moore <sup>et al</sup>	514	540
McNeilly, House <sup>et al</sup>		John A. Moore <sup>et al</sup>	514	545
McNeilly, House <sup>et al</sup>		Bay Road Development Co. <sup>et al</sup>	514	550
McClary, Lillian <sup>et al</sup>		William J. Mitchell <sup>et al</sup>	515	157
Meinster, Leon <sup>et al</sup>		Robert E. Roberts <sup>et al</sup>	516	40
Massay, Lois <sup>et al</sup>		Elgie A. Evans <sup>et al</sup>	516	121
Moore, Laura W. <sup>et al</sup>		Lee Roy P. Hanna <sup>et al</sup>	516	190
Mitchell, Lester <sup>et al</sup>		Carl J. Webb <sup>et al</sup>	516	213
McNeilly, House <sup>et al</sup>		Elmer W. Baldwin <sup>et al</sup>	516	217
McCabe, Laura J. <sup>et al</sup>		Everett J. Hill <sup>et al</sup>	516	353
Marvel, Leroy <sup>et al</sup>		James L. Marvel <sup>et al</sup>	516	415
Mitchell, Louder <sup>et al</sup>		Collins Bryan Incorporated <sup>et al</sup>	516	533
McNeilly, House <sup>et al</sup>		Delaware Electric Co. <sup>et al</sup>	510	148
Matthews, Lois <sup>et al</sup>		Leonard J. Matthews <sup>et al</sup>	516	598
McAllister, Lillian <sup>et al</sup>		L. Roland Beebe <sup>et al</sup>	517	583
McAllister, Lillian <sup>et al</sup>		Herman J. Vincent <sup>et al</sup>	517	585
Martin, LaRue <sup>et al</sup>		Henry D. Rippe <sup>et al</sup>	519	508
Messick, Lorene A. <sup>et al</sup>		James N. Guthrie <sup>et al</sup>	519	575
Morris, Lloyd <sup>et al</sup>		State of Delaware <sup>et al</sup>	520	14
Morris, Lloyd <sup>et al</sup>		State of Delaware <sup>et al</sup>	520	68
Mitchell, Louder <sup>et al</sup>		State of Delaware <sup>et al</sup>	520	153
Mitchell, Louder <sup>et al</sup>		State of Delaware <sup>et al</sup>	520	154

GRANTOR	To	GRANTEE	Book	Page
McNelly, Louise <sup>et al</sup>	State	of Delaware	520	200
Mitchell, Lucy <sup>et al</sup>	State	of Delaware	520	260
Mitchell, Louder H. <sup>et al</sup>	William C. Parkhurst		521	447
Manning, Leroy <sup>et al</sup>	Earl B. Drake		521	557
McNardel, Lillie H. <sup>et al</sup>	State	of Delaware	525	95
McCabe, Lee <sup>et al</sup>	Del Power & Light Co. <sup>et al</sup>		510	241
Mitchell, Louder H. <sup>et al</sup>	William C. Parkhurst		523	348
McWilliams, Lora J. <sup>et al</sup>	Elizabeth Faigh		523	543
Morgan, Leonard <sup>et al</sup>	State	of Delaware	525	131
Murray, Lindley H. <sup>et al</sup>	Lester W. Franklin		524	190
Morris, Lloyd <sup>et al</sup>	Del Power & Light Co. <sup>et al</sup>		510	257
Meinster, Leon <sup>et al</sup>	Helen K. Hill		524	399
Meinster, Leon <sup>et al</sup>	Helen K. Hill		524	403
Meinster, Leon <sup>et al</sup>	Helen K. Hill		524	410
Meinster, Leon <sup>et al</sup>	Helen K. Hill		524	420
McCabe, Laura B. <sup>et al</sup>	William C. Watson		524	522
Mills, Louis C. <sup>et al</sup>	State	of Delaware	525	371
Meredith, Lawrence E. <sup>et al</sup>	State	of Delaware	525	387
Mills, Louis C. <sup>et al</sup>	State	of Delaware	525	459
Murray, Lindley H. <sup>et al</sup>	Donald L. Evans		527	164
McNelly, Louise <sup>et al</sup>	Del Power & Light Co. <sup>et al</sup>		510	331
Mitchell, Lucy <sup>et al</sup>	Sullivan B. Robinson		528	342
Mumford, Lock H. <sup>et al</sup>	John S. Smith, Jr. <sup>et al</sup>		529	95
Mankin, Louisa C. <sup>et al</sup>	Consent to Close Road		529	141
Mitchell, Lillie Mae <sup>et al</sup>	Waverly A. Cuffee		529	272
McCabe, Lillie H. <sup>et al</sup>	Mildred H. Shipley		530	473
Morris, Lloyd <sup>et al</sup>	Andrew Hudson <sup>et al</sup>		532	23
McNelly, Louise <sup>et al</sup>	Curtis C. Taylor <sup>et al</sup>		532	117
Morris, Louise <sup>et al</sup>	Harvey D. Spence <sup>et al</sup>		532	146
McCabe, Litta W. <sup>et al</sup>	Cecil J. Burton <sup>et al</sup>		533	74
Matthews, Leonard J. <sup>et al</sup>	The L. D. Cault Company		533	535
Martin, Lawrence J. Jr. <sup>et al</sup>	Anthony Liskora <sup>et al</sup>		534	162
McGee, Lewis J. <sup>et al</sup>	Marion L. Rice		534	453
McElroy, Leonard W. Jr. <sup>et al</sup>	L. W. McElroy		535	208
McElroy, L. W. <sup>et al</sup>	Leonard W. McElroy Jr.		535	208
Morgan, Lewis B. <sup>et al</sup>	James G. Maloney, Jr.		535	251
Mossick, Ruth H. <sup>et al</sup>	John A. Moore Jr.		535	284
Morris, Laura H. <sup>et al</sup>	Virginia L. Banning		535	461
Megee, L. Nelson <sup>et al</sup>	Ralph Glynn		535	518
Maul, James W. <sup>et al</sup>	Williams Liquors, Inc.		536	95

GRANTOR	To	GRANTEE	Book	Page
Melton	Laurence R. <sup>stat</sup>	Quick E. Wilkins	536	361
Melton	Louise H. <sup>stat</sup>	Quick E. Wilkins	536	361
Mumford	Leroy <sup>stat</sup>	Melvin H. Mumford	537	108
Mumford	Lillian C. <sup>stat</sup>	Melvin H. Mumford	537	108
Mason	Lawrence J. <sup>stat</sup>	Del. Power & Light Co.	510	488
McElroy	Leonard W. <sup>stat</sup>	Del. Power & Light Co.	510	498
McDaniel	Lucille H. <sup>stat</sup>	Harry Trooper	537	565
Marvel	Larry W. <sup>stat</sup>	W. Howard Thompson	538	73
McNeilly	Louise D. <sup>stat</sup>	Joseph J. Bryan	538	318
Mitchell	Leroy <sup>stat</sup>	Quick E. Wilkins	538	594
Mosley	Lydia A. <sup>stat</sup>	R. Sylvester Norwood	539	111
Mosley	Lydia A. <sup>stat</sup>	Virginia S. Nichols	539	396
Marckl	Leroy <sup>stat</sup>	State of Delaware	531	81
Marvel	Leroy <sup>stat</sup>	State of Delaware	531	82
Marvel	Lillie E. <sup>stat</sup>	State of Delaware	531	86
Mitchell	Leroy <sup>stat</sup>	State of Delaware	531	130
Morris	Lucy <sup>stat</sup>	Beck's Hospital, Sussex County, Del.	541	64
Melton	Laura C. M. <sup>stat</sup>	James C. Dukes	541	266
Mink	Lewis <sup>stat</sup>	Henry J. O'Brien	541	585
Megee	Lola J. <sup>stat</sup>	Allert E. Dorman	542	170
McNeilly	Louise S. <sup>stat</sup>	Virginia M. Culver	543	127
Mells	Lena C. <sup>stat</sup>	Lolens W. Larsen	543	598
Morgan	Leonard <sup>stat</sup>	Anna M. Harmon	544	187
Morgan	Leonard <sup>stat</sup>	Doaae L. Bennett	544	183
Murray	Leonard <sup>stat</sup>	Alton J. Rogers	544	238
Murray	Leonard <sup>stat</sup>	Maranatha Rogers	544	242
Munter	Lyida P. <sup>stat</sup>	State of Delaware	531	310
Murray	Leonor <sup>stat</sup>	Howard Rogers	545	9
Messick	Leroy Allen <sup>stat</sup>	Robert J. Collins	545	465
Messick	Lolene A. <sup>stat</sup>	Robert C. Harper, Jr.	545	508
Mulligan	Lee P. <sup>stat</sup>	Mildred E. Lord	545	599
Marcher	Lester W. <sup>stat</sup>	Elsie A. Evans	546	32
Mitchell	Leroy C. Jr. <sup>stat</sup>	William C. Pusey, Jr.		
		Wm. C. Pusey & Son	546	90
Melvin	Lee J. Jr. <sup>stat</sup>	William E. Fitzgerald	546	457
Mitchell	L. H. <sup>stat</sup>	Del. Power & Light Co.	518	4
McElhany	Lenora <sup>stat</sup>	Jon C. Barber	547	54
Mitchell	Luey Sucker <sup>stat</sup>	Charles L. Handy, Jr.	547	228
Murray	Leonor <sup>stat</sup>	Delaphine Vogel	547	374
Murray	Leonor <sup>stat</sup>	Herman J. Vogel	547	378

GRANTOR	To	GRANTEE	Book	Page
Maske	Lillie I. <sup>stat</sup>	John W. Hanby, <sup>stat</sup>	547	408
McElroy	Leonard W. <sup>stat</sup>	Robert W. Whitman <sup>stat</sup>	547	520
Mitchell	Lillie B. <sup>stat</sup>	Houston White Co. <sup>stat</sup>	548	19
Murray	Leann <sup>stat</sup>	Marquette R. Prince <sup>stat</sup>	549	25
Massey	Lela <sup>stat</sup>	State of Delaware <sup>stat</sup>	550	150
Moore	Leighton W. <sup>stat</sup>	State of Delaware <sup>stat</sup>	550	163
Miller	Letha <sup>stat</sup>	Emeris J. Fignutt Jr. <sup>stat</sup>	549	559
Messick	Lorene A. <sup>stat</sup>	William J. Bonine Jr. <sup>stat</sup>	551	103
Matthews	Lillie B. <sup>stat</sup>	Oliver L. Wright <sup>stat</sup>	551	458
Mumford	Laone M. <sup>stat</sup>	Charles E. MacDowell <sup>stat</sup>	552	156
Murkball	Leah A. <sup>stat</sup>	August R. Umbrecht <sup>stat</sup>	552	665
Melvin	Lee J. Jr. <sup>stat</sup>	North Shores Development, Inc. <sup>stat</sup>	553	290
Mitchell	Louder H. <sup>stat</sup>	Robert W. Summell <sup>stat</sup>	553	277
Moore	Leighton <sup>stat</sup>	Del. Power & Light Co., <sup>stat</sup>	518	135
Mitchell	Lily <sup>stat</sup>	Charles E. Jones <sup>stat</sup>	553	473
Minter	Linda P. <sup>stat</sup>	William D. Handy <sup>stat</sup>	553	657
Moore	Lurera M. <sup>stat</sup>	State of Delaware <sup>stat</sup>	550	272
Miller	Letha <sup>stat</sup>	State of Delaware <sup>stat</sup>	550	391
Messick	LeRoy A. <sup>stat</sup>	State of Delaware <sup>stat</sup>	550	437
Mitchell	Louder <sup>stat</sup>	State of Delaware <sup>stat</sup>	550	458
Mitchell	Laura A. <sup>stat</sup>	State of Delaware <sup>stat</sup>	550	458
Mitchell	Leroy E. <sup>stat</sup>	State of Delaware <sup>stat</sup>	550	482
McElroy	L. W. <sup>stat</sup>	Marian P. Bryan <sup>stat</sup>	554	250
Marvel	Linwood B. <sup>stat</sup>	Eugene O. Zueigle, Jr. <sup>stat</sup>	554	243
Marvel	Linwood B. <sup>stat</sup>	Eugene O. Zueigle, Jr. <sup>stat</sup>	554	243
Mitchell	Louder H. <sup>stat</sup>	Robert W. Summell <sup>stat</sup>	554	369
Mitchell	Louder H. <sup>stat</sup>	Ida M. Lacurta <sup>stat</sup>	554	373
Messick	Lila <sup>stat</sup>	Lawrence E. Hubler <sup>stat</sup>	554	619
Murkball	Leah A. <sup>stat</sup>	August R. Umbrecht <sup>stat</sup>	555	359
Murray	Lillian J. <sup>stat</sup>	State of Delaware <sup>stat</sup>	558	26
Miles	Louise S. <sup>stat</sup>	Lo-Mar Gift Shop, Inc. <sup>stat</sup>	556	87
Moore	Lurere M. <sup>stat</sup>	Chester M. Long <sup>stat</sup>	556	469
Messick	Lorene A. <sup>stat</sup>	John M. Klop <sup>stat</sup>	559	168
Murk	Leslie <sup>stat</sup>	Del. Power & Light Co. <sup>stat</sup>	518	287
Moseley	Lourey <sup>stat</sup>	Methodist Mt. Zion M. E. Church <sup>stat</sup>	560	483
Megel	L. Nelson <sup>stat</sup>	Lulu M. Johnson <sup>stat</sup>	560	608
Melson	Louise S. <sup>stat</sup>	Delaware Power & Light Co., <sup>stat</sup>	518	298
Mumford	Lemuel <sup>stat</sup>	Dale Atkins <sup>stat</sup>	561	76
Moore	Lee <sup>stat</sup>	Ruth E. Wilkins <sup>stat</sup>	561	395
Maull	Lillian E. <sup>stat</sup>	Earl C. Maull <sup>stat</sup>	563	461

GRANTOR	To	GRANTEE	Book	Page
Maull	Lillian E. <sup>stat</sup>	Carl C. Maull <sup>stat</sup>	564	326
Maull	Lena <sup>stat</sup>	Howard N. Maull <sup>stat</sup>	564	328
Maeklin	Leslie <sup>stat</sup>	Richard A. Kennedy <sup>stat</sup>	564	576
Morgan	Leona <sup>stat</sup>	David A. Morgan <sup>stat</sup>	566	179
Mumford	Samuel C. <sup>stat</sup>	Raymond D. Longo <sup>stat</sup>	566	449
McCord	Lila <sup>stat</sup>	North Shores Development Inc. <sup>stat</sup>	567	253
Melvin	Lee Sr. <sup>stat</sup>	North Shores Development Inc. <sup>stat</sup>	567	253
Messick	Lorene <sup>stat</sup>	North Shores Development Inc. <sup>stat</sup>	567	253
Moore	Leighton W. <sup>stat</sup>	Preachley J. Whately <sup>stat</sup>	568	435
McElroy	Leonard W. <sup>stat</sup>	Chamae Leasing Corp. <sup>stat</sup>	569	500
Mitchell	Leroy W. <sup>stat</sup>	Thomas Baum <sup>stat</sup>	569	635
Mears	Lerick <sup>stat</sup>	Commissioners of Milkton <sup>stat</sup>	571	240
Meredith	Louis N. <sup>stat</sup>	Beatrice H. Dittingham <sup>stat</sup>	572	567
Mitchell	Lucey <sup>stat</sup>	G. Wayne Collins <sup>stat</sup>	573	352
Mariner	Laura Belle <sup>stat</sup>	Marion P. Bryan <sup>stat</sup>	573	407
Maruel	James W. <sup>stat</sup>	Kenneth H. East <sup>stat</sup>	574	148
Megee	L. Nelson <sup>stat</sup>	John R. Wilkins & Son Inc. <sup>stat</sup>	574	188
McNeilly	Louise <sup>stat</sup>	Bernard E. Barb <sup>stat</sup>	574	201
Maruel	James W. <sup>stat</sup>	William H. Parsons <sup>stat</sup>	575	33
Moneymaker	Louise E. <sup>stat</sup>	Walter L. Tull <sup>stat</sup>	575	621
Maull	Leona <sup>stat</sup>	Robert B. Maull <sup>stat</sup>	576	427
Nelson	Lawrence R. <sup>stat</sup>	Elsie G. O'Beir <sup>stat</sup>	576	667
Nelson	Louise H. <sup>stat</sup>	Elsie G. O'Beir <sup>stat</sup>	576	667
Matthews	Louis J. <sup>stat</sup>	Willis H. Matthews <sup>stat</sup>	577	267
Munson	Lewis Jr. <sup>stat</sup>	Robert S. Carter <sup>stat</sup>	577	517
McElroy	Leonard W. <sup>stat</sup>	Metton E. Rolenson <sup>stat</sup>	577	656
Moore	Lucey Nell <sup>stat</sup>	Wesley J. Ponfer <sup>stat</sup>	578	340
Melvin	Lee Jr. <sup>stat</sup>	Richard A. Goodell <sup>stat</sup>	579	182
Mitchell	Louder N. <sup>stat</sup>	State of Delaware <sup>stat</sup>	558	399
Mitchell	Louder N. <sup>stat</sup>	State of Delaware <sup>stat</sup>	558	400
Meyers	Laura Mae <sup>stat</sup>	Harris C. Hicks <sup>stat</sup>	580	213
Moon	Lucey Nell <sup>stat</sup>	State of Delaware <sup>stat</sup>	558	391
Minter	Linda P. <sup>stat</sup>	State of Delaware <sup>stat</sup>	558	631
Minter	Linda P. <sup>stat</sup>	State of Delaware <sup>stat</sup>	558	632
Morris	Louise A. <sup>stat</sup>	Willard E. Barcus <sup>stat</sup>	581	641
Melton	Lawrence R. <sup>stat</sup>	William G. Passwaters <sup>stat</sup>	582	335
Melton	Louise H. <sup>stat</sup>	William G. Passwaters <sup>stat</sup>	582	335
Mumford	Laura M. <sup>stat</sup>	H. E. Williams & Co. <sup>stat</sup>	582	645
McDowell	Louis J. <sup>stat</sup>	State of Delaware <sup>stat</sup>	570	120
Maull	Lillian <sup>stat</sup>	State of Delaware <sup>stat</sup>	570	386

GRANTOR	To	GRANTEE	Book	Page
Maull	Lillie <sup>stat</sup> Mae	State of Delaware	570	395
Mc Williams	Netta <sup>stat</sup> Marshall	John Rosen Elliser, Jr.	584	177
Mc Clary	Lillian C. <sup>stat</sup>	Ralph W. Clark	585	71
Maull	Leonia <sup>stat</sup> A.	Robert B. Maull	585	223
Mitchell	Lacey <sup>stat</sup>	Norris L. Pillett	586	8
Mc Neilly	Novibe <sup>stat</sup> S.	Delaware Power Light Co.	522	10
Mc Neilly	Louise <sup>stat</sup> S.	Curtis Coolidge Taylor	587	578
Mearst	Demuel <sup>stat</sup> D.	Carroll G. Meiers	588	195
Montone	Riber <sup>stat</sup> J.	State of Delaware	570	518
Morgan	Lpis <sup>stat</sup> J.	State of Delaware	570	540
Martin	Laron <sup>stat</sup> D.	James P. Maloney	588	582
Murray	Lacy <sup>stat</sup> Gal	Delaware Wild Lands, Inc.	589	200
Mills	Lulu <sup>stat</sup> M.	State of Delaware	570	600
Mills	Lulu <sup>stat</sup> Meta	State of Delaware	570	602
Maddy	Netta <sup>stat</sup> P.	John A. Swanson	591	71
Mears	Lola <sup>stat</sup> A.	William J. Marvel, III	591	295
Mears	Lola <sup>stat</sup> A.	William J. Marvel, III	591	297
Mayer	Lerita <sup>stat</sup> M.	Charles W. Spicer	591	464
Meads	Louise <sup>stat</sup> P.	Carol M. Thomas	592	33
Massey	Lela <sup>stat</sup> P.	Jeannette H. Betts	593	518
Massey	Lillian <sup>stat</sup>	Jeannette H. Betts	593	518
Massey	Lela <sup>stat</sup> P.	Jeannette H. Betts	593	523
Massey	Lillian <sup>stat</sup>	Jeannette H. Betts	593	523
Mitchell	Louder <sup>stat</sup> H.	Howard W. Hudson	594	661
Mc Neilly	Louise <sup>stat</sup> S.	William B. Baker	595	327
Murray	Lillian <sup>stat</sup> J.	Robert D. Dekkers	595	360
Messick	Lela <sup>stat</sup> L.	John A. Moore, Jr.	595	374
Mumford	Leroy <sup>stat</sup> J.	Game S. Coombes	595	520
Mumford	Lillian <sup>stat</sup> P.	Game S. Coombes	595	520
Malone	Lillian <sup>stat</sup> A.	Caine Keys, Inc.	595	613
Mc Elroy	Leonard <sup>stat</sup> W.	Charles E. Anderson	595	674
Mc Carthy	Lee <sup>stat</sup>	Alyn Lothrop Luttrell	597	180
Mc Neilly	Louise <sup>stat</sup> S.	Herbert E. Wilgis	597	315
Mc Allister	Lillian <sup>stat</sup>	Jerome Holden	597	408
Mariner	Laura <sup>stat</sup> B.	Roy H. Meadows	598	213
Miller	Leo <sup>stat</sup>	Frederick A. Baker	599	41
Masbi	Lillie <sup>stat</sup> S.	Charles A. Ammon	600	3
Minter	Linda <sup>stat</sup> P.	George An Fernstrom	600	445
Mc Neilly	Louise <sup>stat</sup> S.	Pure Oil Company	600	485
Megee	Laura <sup>stat</sup> Harbaugh	Rudolph Delle	600	525

GRANTOR	To	GRANTEE	Book	Page
Murray	Leroy <sup>et al</sup>	J. Franklin Vickers <sup>et al</sup>	602	55
Messick,	Lorraine <sup>et al</sup>	Frank M. Jarman <sup>et al</sup>	602	93
McCraw,	Leslie G. Jr. <sup>et al</sup>	Carl W. Thompson III <sup>et al</sup>	602	529
Mannering,	Leroy <sup>et al</sup>	Edwood C. Blaylock	603	76
Mumford,	Lena W. <sup>et al</sup>	Delaware Power & Light Co.	522	361
McNeilly,	Loraine S. <sup>et al</sup>	Delaware Power & Light Co.	522	381
Melton,	Lawrence J. <sup>et al</sup>	Eleanor B. Hassink	604	405
Melton,	Lou Ann <sup>et al</sup>	Eleanor B. Hassink	604	405
Morton,	Lettie Lee <sup>et al</sup>	Faris S. Chesley	605	102
Mann,	Lawrence M. <sup>et al</sup>	Alan S. Wintch <sup>et al</sup>	605	230
Moore,	Leighton W. <sup>et al</sup>	Preachley F. Wheatley	605	445
Murray,	Lena <sup>et al</sup>	Gardner S. Rogers	606	345
Massey,	Lillian B. <sup>et al</sup>	Lela P. Massey	607	164
McCollie,	Lillian B. <sup>et al</sup>	State of Delaware	609	647
Murray,	Lena <sup>et al</sup>	Charles R. Donaudy <sup>et al</sup>	607	543
Mercer,	Lily Bennett <sup>et al</sup>	John W. Gibson <sup>et al</sup>	608	465
Mills,	Lille M. <sup>et al</sup>	Samuel M. Mills	614	480
Mower,	Leroy <sup>et al</sup>	Robert R. Bell	615	390
Manlove,	Lena M. <sup>et al</sup>	Hall A. Muehlins <sup>et al</sup>	615	691
Moore,	Lester S. <sup>et al</sup>	James Carlton Hells <sup>et al</sup>	617	48
Mitchell,	Leroy W. <sup>et al</sup>	Robert W. Durham	617	468
McFarber,	Louis Crocker <sup>et al</sup>	Paul E. Ellis	618	92
Marey,	Lela P. <sup>et al</sup>	Delaware Electric Cooperative Inc.	522	604
Marrick,	Lanues W. <sup>et al</sup>	Ronald R. Friedel <sup>et al</sup>	618	487
McComas,	Lee Anna <sup>et al</sup>	John R. Roper, Jr. <sup>et al</sup>	618	699
Marvel,	Lanues W. <sup>et al</sup>	Edna Coulbourn	619	639
Merrick,	Louise C. <sup>et al</sup>	Joy W. Nahn	619	928
Martinet,	Leigh <sup>et al</sup>	Ruth Wilkins	619	1186
McCauley,	Leon <sup>et al</sup>	State of Delaware	621	227
Maloney,	Lavinia S. <sup>et al</sup>	Anna S. Higman	621	1160
Moore,	Laura C. <sup>et al</sup>	Anna S. Higman	622	19
McNeilly,	Louise S. <sup>et al</sup>	Charles W. Cole	622	34
Miller,	Linnwood R. <sup>et al</sup>	Frank W. Willey	622	123
McNeilly,	Louise S. <sup>et al</sup>	Joseph T. Bryan	622	210
Manogue,	Larry J. <sup>et al</sup>	W. Weldon Harper, Jr. <sup>et al</sup>	622	361
Mercer,	Lucille S. <sup>et al</sup>	Thomas P. Luff <sup>et al</sup>	622	803
Morris,	Lillian <sup>et al</sup>	Helen Morris Baylis	622	841
Morris,	Leroy <sup>et al</sup>	Helen Morris Baylis	622	841
McNeilly,	Louise S. <sup>et al</sup>	Charles S. Whitten <sup>et al</sup>	623	306
Murray,	Laura E. <sup>et al</sup>	Paul S. Cooper, Jr. <sup>et al</sup>	623	518

GRANTOR	To	GRANTEE	Book	Page
Marvel,	Lannes W. <sup>att. in fact</sup>	Edna P. Roberts	623	796
Morley,	Lillian <sup>etal</sup>	Victor E. Harrison	624	23
Messick,	Lenwood W. <sup>et ux</sup>	Kenneth C. Messick <sup>et ux</sup>	624	383
Mauell,	Lillian M. <sup>etal</sup>	Braven M. Duffly <sup>et ux</sup>	625	617
Mauell,	Lena <sup>etal</sup>	Braven M. Duffly <sup>et ux</sup>	625	617
Mauell,	Lilli <sup>etal</sup>	Braven M. Duffly <sup>et ux</sup>	625	617
Mauell,	Lillian H. <sup>etal</sup>	Braven M. Duffly <sup>et ux</sup>	625	617
McCabe,	Louise <sup>etal</sup>	Mary H. Talley <sup>etal</sup>	625	984
Mottley,	Larmin D. <sup>etal</sup>	Garnetta H. Phillips	625	1070
Meads,	Lester L. <sup>et ux</sup>	Charles E. L. Carney <sup>et ux</sup>	626	189
Merriek,	Louise C. <sup>etal</sup>	W. Sherwood Merriek	626	259
Murray,	Fynn Taylor <sup>etal</sup>	State of Delaware	620	346
Massey,	Lela P. <sup>etal</sup>	John Richard Sundry <sup>et ux</sup>	626	890
McCabe,	L. Gladys <sup>et al</sup>	Ruth M. Thomas	626	1088
McCabe,	L. Gladys <sup>et al</sup>	Edward L. McCabe, Jr.	626	1086
Monaco,	Louise <sup>etal</sup>	Mary J. Monaco <sup>et ux</sup>	627	430
Moore,	Lannace <sup>etal</sup>	Carlton Bryan Bennett Jr.	627	478
Moore,	Lannace <sup>(att. in fact)</sup>	Carlton Bryan Bennett Jr.	627	478
Milliner,	Lottie	Delaware Power + Light Co.	522	555
Massey,	Lela P.	Delaware Electric Corporation	522	683
Moore,	Lizzie	State of Delaware	610	152
<del>Moore</del>	<del>Mabel</del>	<del>State of Delaware</del>	<del>610</del>	<del>157</del>



GRANTOR	To	GRANTEE	Book	Page
Macklin, Marguerite <sup>etal</sup>		Bessie M. Veasey <sup>etal</sup>	432	299
Mumford, Mary <sup>etal</sup>		Marian Mumford <sup>etal</sup>	432	345
Medwedenko, Mykola <sup>etal</sup>		Clinton C. Wheatley <sup>etal</sup>	432	379
Marvel, Marion <sup>etal</sup>		Menak Holding Co.	432	469
Mears, Myrtle E. <sup>etal</sup>		Elisha A. Steele, trustee	432	543
Murray, Millard F. M. <sup>etal</sup>		State of Delaware	428	167
Maharty, Mary L. <sup>etal</sup>		The Sussex Trust Co.	433	228
Monaco, Modesto A. <sup>etal</sup>		James Monaco	433	396
Monaco, Modesto A. <sup>etal</sup>		Frank Monaco	433	402
Miltiades, Milton <sup>etal</sup>		Ruth E. Wilkins	434	494
Murray, Mary E. <sup>etal</sup>		Nancy W. Snyder	434	535
May, Mahel <sup>etal</sup>		Allen C. Layton <sup>etal</sup>	435	204
Mills, Mary Esther <sup>etal</sup>		Delaware Power & Light Co.	430	471
McKinley, Mary E. <sup>etal</sup>		Town of Georgetown	436	148
Morrison, Mal <sup>etal</sup>		John J. McNeilly	437	22
McKinley, Mary J. <sup>etal</sup>		Charles R. Jones	437	199
McKinley, Mary J. <sup>etal</sup>		Mary Elizabeth O'Neill	437	201
McKinley, Mary J. <sup>etal</sup>		Charles R. Jones	437	207
Megee, Myrtle <sup>etal</sup>		Eugene Bunting <sup>etal</sup>	437	515
Moseley, Maggie M. <sup>etal</sup>		Maurice A. Moseley <sup>etal</sup>	437	552
Mitchell, Minnie <sup>etal</sup>		Delaware Power & Light Co.	430	578
Mears, Madelyn <sup>etal</sup>		Delaware Power & Light Co.	430	590
McSwaine, Myra <sup>etal</sup>		Edward S. Hodgson	439	9
McWilliams, May A. <sup>etal</sup>		State of Delaware	428	415
Moore, Marian S. <sup>etal</sup>		Edna D. Simpson	440	3
Milner, Marjorie <sup>etal</sup>		Cary M. Parker <sup>etal</sup>	440	269
Moseley, Maggie M. <sup>etal</sup>		Nord Carter <sup>etal</sup>	440	469
Mahan, Marnie <sup>etal</sup>		David A. Houseman <sup>etal</sup>	440	491
Messick, Minnie <sup>etal</sup>		State of Delaware	428	537
Moore, Mary <sup>etal</sup>		State of Delaware	428	538
Mitchell, Merrill J. <sup>etal</sup>		State of Delaware	428	560
Murray, Mary E. <sup>etal</sup>		Irwin G. Murray	441	589
Murray, Mary E. <sup>etal</sup>		Marion G. Irwin	441	587
McNelly, Mary Helen <sup>etal</sup>		Howard J. Ennis, Jr.	442	271
Melton, Madeline <sup>etal</sup>		Hazell M. Smith	442	279
McNelly, Mary Helen <sup>etal</sup>		Harry Greenberg	442	395
Moore, Myra E. <sup>etal</sup>		Melvin H. Moore	443	231
Morris, Mildred Umflet <sup>etal</sup>		Evalyn F. Morris	443	267
Mitchell, Merrill J. <sup>etal</sup>		State of Delaware	428	594
Mitchell, Marnie J. <sup>etal</sup>		Nelson A. Rogers <sup>etal</sup>	443	401

GRANTOR	To	GRANTEE	Book	Page
Moody, Mary Elizabeth <sup>etal</sup>		Donald E. Morigle <sup>etal</sup>	443	481
Moore, Mary S.		Carroll F. Beard <sup>etal</sup>	443	572
McColley, Mabel <sup>etal</sup>		Frank W. Race <sup>etal</sup>	443	591
Murchison, Mildred <sup>etal</sup>		Mosby H. Riddle <sup>etal</sup>	444	14
Murchison, Murdoch <sup>etal</sup>		Mosby H. Riddle	444	14
Marvil, Mary <sup>etal</sup>		Anna C. Hopkins <sup>etal</sup>	444	97
Mitchell, Mary S. <sup>etal</sup>		Charles L. Passwaters <sup>etal</sup>	444	111
Mills, Mary Esther <sup>etal</sup>		Elton Le Roy Frazer <sup>etal</sup>	444	200
Mitchell, Minnie E. <sup>etal</sup>		Roland F. Scott <sup>etal</sup>	444	312
Morris, Marwin A. <sup>etal</sup>		William F. Stewart <sup>etal</sup>	444	411
Marshall, Mary <sup>etal</sup>		Florence A. Wingate	444	407
Mills, Mary Esther <sup>etal</sup>		Gertrude E. Thompson	444	483
Mosley, Maggie <sup>etal</sup>		Maurice A. Mosley <sup>etal</sup>	444	595
Mills, Mary Esther <sup>etal</sup>		Norman R. Lewis <sup>etal</sup>	445	372
Megee, Milton H. <sup>etal</sup>		George J. Cobb <sup>etal</sup>	445	412
Mills, Mary Esther <sup>etal</sup>		Alice Mae Anderson	446	70
Macklin, Mark R. <sup>etal</sup>		Robert H. Macklin	446	81
Mason, Melvin L. <sup>etal</sup>		Robert C. Young <sup>etal</sup>	446	143
Morando, Mildred <sup>etal</sup>		Delaware Power & Light Co.	438	199
Mills, Mary Esther <sup>etal</sup>		Eugene D. Bookhammer	446	521
McCabe, Mae Hall <sup>etal</sup>		Union Dry Dock & Repair Co., Inc.	447	11
Mills, Mary Esther <sup>etal</sup>		Conley Chapel Church <sup>Trustee</sup>	447	136
McGraw, Mildred S. <sup>etal</sup>		E. J. duPont de Nemours & Co.	447	119
Mervine, Mary <sup>etal</sup>		John M. Mervine <sup>etal</sup>	447	148
Morrow, Mary B. <sup>etal</sup>		Harold B. Valerius, Jr. <sup>etal</sup>	447	274
Manlove, Milton C. <sup>etal</sup>		Manlove Automotive Service, Inc.	447	302
Manlove, Margaret B. <sup>etal</sup>		Manlove Automotive Service, Inc.	447	302
Manlove, Milton C. <sup>etal</sup>		Manlove Automotive Service, Inc.	447	300
Manlove, Margaret C. <sup>etal</sup>		Manlove Automotive Service, Inc.	447	300
Mack, Marie, executrix <sup>etal</sup>		John S. Nelson <sup>etal</sup>	447	447
Massey, Madeline C. <sup>etal</sup>		Frank A. Lombardo <sup>etal</sup>	447	482
Miller, Marybelle <sup>etal</sup>		Delaware Power & Light Co.	438	212
Mumford, Minnie <sup>etal</sup>		Delaware Power & Light Co.	438	243
Mack, Marie, executrix <sup>etal</sup>		Harold B. Arner <sup>etal</sup>	447	500
McSwaine, Myra H. <sup>etal</sup>		Ethel M. Hinman	447	558
Milliades, Milton H. <sup>etal</sup>		Myra H. McSwaine	447	556
Mason, Meta M. <sup>etal</sup>		Albert H. Pettigrew	448	93
Mumford, Margaret Lynch <sup>etal</sup>		Ruth E. Wilkins	448	116
Mills, Mary Esther <sup>etal</sup>		Bryant Green <sup>etal</sup>	448	309
Megee, Milton H. <sup>etal</sup>		William B. Marsh <sup>etal</sup>	448	383

GRANTOR	To	GRANTEE	Book	Page
Marvel,	Martha W.	William H. Parsons	448	458
Michie,	Melrose M.	Ernest E. Adams,	449	116
Morrell,	Mildred	Leon H. Ryan	449	320
Megee,	Matie	Sydney G. Hreutz	449	374
McNeilly,	Mary Helen	Caleb M. Wright	451	246
Morgan,	Marcell C.	Raymond W. Masten	451	406
Miller, (ms)	Mary S.	Ralph Miller	451	394
Morgan,	Mae	Richard C. Shields	451	596
Mosley,	Maggie	Nora Carter	452	393
McCabe,	M. Marguerite	George W. Fry	452	574
Mills,	Mary Esther	State of Delaware	450	178
McDraiv,	Minnie M.	State of Delaware	450	187
Meller,	Mary C.	Rehoboth Lumber Co.	453	44
Miller,	Mahyelle	Annie J. Dick	453	145
Mumford,	Minnie C.	Milton K. O'Neil, Jr. & Paul O'Neil	453	257
Mumford,	Minnie C.	William J. Freeben	453	571
Murray,	Mary C.	Francis Glen Oran	453	573
Marvel,	Mary W.	Rebecca A. Hudson	454	93
McColley,	Mariam Elizabeth	Thomas A. Tribbett	454	244
Maull,	Mildred M.	Georgia B. Fooks	454	420
Mumford,	Minnie C.	Job S. Culver	454	576
Mitchell,	Marnie J. Davidson	Marshall B. Wilkins	455	3
Murray,	Mary Louise	Del. Power & Light Co.	438	440
Moore,	Mary A.	Delaware Power & Light Co.	438	470
Mumford,	Minnie C.	Charles Henry Adams	455	187
Mumford,	Minnie C.	John Theodore Koch	455	313
Mitchell,	Madelyn	Delaware Power & Light Co.	438	516
Mitchell,	Madelyn	Lester Hudson	438	518
McCabe,	Milton A.	Everett F. Warrington	455	593
McCabe,	Martha C.	Everett F. Warrington	455	593
Morgan,	Marcell C.	Peninsula Oil Co., Inc.	455	597
Myklebust,	Marcene C.	John P. Hovington	456	57
Moore,	Mary S.	Durwood H. Davis	456	121
Mitchell,	Mabel A.	Del. Power & Light Co.	438	545
Mitchell,	Mabel D.	Del. Power & Light Co.	438	545
Massey,	Maggie M.	Sussex Trust Company	456	584
Mack,	Maree, et al.	William W. Varkovinde	457	1
Messick,	Mary S.	The Pure Oil Company	457	446
Messick,	Miles	The Pure Oil Company	457	446
McManus,	Marjorie S.	Emma S. Hazard	457	461

GRANTOR	To	GRANTEE	Book	Page
Mc Manus, <sup>stal</sup> Mary ou S.		Beatrice H. Lingo <sup>stal</sup>	457	489
Morris, <sup>stal</sup> Marguerite A.		Floyd E. Mc Dowell <sup>stal</sup>	457	529
Maulh, <sup>stal</sup> Maria E.		Harry Beutor <sup>stal</sup>	458	152
Mc Neal, <sup>stal</sup> Mary E.		Del. Electric Cooperative Inc	458	198
Myers, <sup>stal</sup> Mary S.		Robert S. Kooz <sup>stal</sup>	458	300
Mumford, <sup>stal</sup> Marie		Delaware Power & Light Co <sup>stal</sup>	460	5
Mills, <sup>stal</sup> Mary Esthe		Daniel G. Conant	459	52
Mills, <sup>stal</sup> Mary Esthe		Daniel G. Conant	459	57
Mills, <sup>stal</sup> Mary Esthe		Ernest H. Hazard <sup>stal</sup>	459	122
Mumford, <sup>stal</sup> Minnie E.		Charlie W. Just <sup>stal</sup>	459	168
Morgan, <sup>stal</sup> Mary H.		Harry Frankel <sup>stal</sup>	459	445
Mumford, <sup>stal</sup> Minnie E.		Irene M. Austin	459	520
McCabe, <sup>stal</sup> Mame B.		First National Bank of Seaford	461	237
Murphy, <sup>stal</sup> Mary		First National Bank of Seaford	461	237
Mumford, <sup>stal</sup> Minnie E.		Norman J. O'Neal <sup>stal</sup>	461	318
Morris, <sup>stal</sup> Myrtle A.		State of Delaware	450	400
Morris, <sup>stal</sup> Myrtle A.		State of Delaware	450	416
Morgan, <sup>stal</sup> Mae		Clarence D. Deakins <sup>stal</sup>	461	330
Morgan, <sup>stal</sup> Mae		Joseph W. Chickadee <sup>stal</sup>	461	332
Melbourn, <sup>stal</sup> Mildred J.		Robert Warnock <sup>stal</sup>	461	448
Morgan, <sup>stal</sup> Mae		Richard M. Morgan <sup>stal</sup>	461	531
Mitchell, <sup>stal</sup> Mattie L.		Howard W. Daddson <sup>stal</sup>	461	538
Megee, <sup>stal</sup> Milton H.		Murray's Yacht Basin, Inc	462	53
Melcholland, <sup>stal</sup> Marie S.		John G. Wilkins <sup>stal</sup>	462	48
Morgan, <sup>stal</sup> Mary Anne Lane		Lucian J. Jones <sup>stal</sup>	462	45
Moby, <sup>stal</sup> Mary Elizabeth		Raymond A. Peden <sup>stal</sup>	462	90
Moore, <sup>stal</sup> Millie M.		Harvey D. Spence <sup>stal</sup>	462	108
Marcel, <sup>stal</sup> Mary W.		Harold V. Wilkerson <sup>stal</sup>	462	179
McCormick, <sup>stal</sup> Margaret E.		M. M. Feed & Farm Supply, Inc	462	211
Mumford, <sup>stal</sup> Margaret S.		M. M. Feed & Farm Supply, Inc	462	211
Moore, <sup>stal</sup> Mary S.		City of Seaford	462	316
Mumford, <sup>stal</sup> M. Beatrice		State of Delaware	462	329
McCabe, <sup>stal</sup> Marguerite M.		James Bradford Straughn <sup>stal</sup>	462	451
Morgan, <sup>stal</sup> Marcell E.		Charles H. Banning <sup>stal</sup>	462	496
Morgan, <sup>stal</sup> Marcell E.		State of Delaware	465	6
Mann, <sup>stal</sup> Mildred M.		Orville J. Somers <sup>stal</sup>	463	346
Massey, <sup>stal</sup> Maggie M.		William E. Fiske <sup>stal</sup>	463	508
Manlove, <sup>stal</sup> Milton C.		Leon F. Trivitt <sup>stal</sup>	463	500
Manlove, <sup>stal</sup> Margaret B.		Leon F. Trivitt <sup>stal</sup>	463	500
Mumford, <sup>stal</sup> Marie		State of Delaware	465	110

GRANTOR	To	GRANTEE	Book	Page
Messick, Mildred E. <sup>stal</sup>		Paul H. Faulk <sup>stal</sup>	463	574
McNeal, Myrtle B. <sup>stal</sup>		Christopher D. Waikes, Jr. <sup>stal</sup>	463	590
Middleton, Marcie A. <sup>stal</sup>		James J. Dolan, Jr. <sup>stal</sup>	464	193
Moody, Mary Elizabeth <sup>stal</sup>		Raymond A. Peden, Jr. <sup>stal</sup>	464	234
Mundy, Mary Ruth <sup>stal</sup>		Genevieve E. Daniel <sup>stal</sup>	464	317
Mitchell, Manuella <sup>stal</sup>		Wayland H. Piel <sup>stal</sup>	464	390
Murray, Mary Ruth <sup>stal</sup>		Josephine Y. Patterson <sup>stal</sup>	464	380
McCabe, M. Marguerite <sup>stal</sup>		State of Delaware <sup>stal</sup>	465	127
Morris, Mary E. <sup>stal</sup>		State of Delaware <sup>stal</sup>	465	190
Moore, Mary S. <sup>stal</sup>		Clifford J. Scruggs <sup>stal</sup>	466	109
Mitchell, Milton <sup>stal</sup>		Mildred H. Shipley <sup>stal</sup>	466	140
Murray, Mary Ruth <sup>stal</sup>		Genevieve Daniel <sup>stal</sup>	466	152
McLee, Marion <sup>stal</sup>		Ralph Reed <sup>stal</sup>	466	166
Mitchell, Myrtle Hickman <sup>stal</sup>		Charles H. Martin, Jr. <sup>stal</sup>	466	173
McNelly, Mary Helen <sup>stal</sup>		Carl J. Schlaick <sup>stal</sup>	466	190
Morris, Mary E. <sup>stal</sup>		Eugene D. Bookhammer <sup>stal</sup>	466	230
Murray, Mary Ruth <sup>stal</sup>		Delaware Power & Light Co. <sup>stal</sup>	460	248
Mandaway, Martha E. <sup>stal</sup>		Hiram Burton Summing <sup>stal</sup>	467	193
McCray, Mabel Elizabeth <sup>stal</sup>		Robert Beckett <sup>stal</sup>	467	240
McNeal, Myrtle B. <sup>stal</sup>		Edward A. Waikes <sup>stal</sup>	467	463
Morgan, Mal <sup>stal</sup>		Richard Shields <sup>stal</sup>	467	495
Moore, Mary S. <sup>stal</sup>		Clifford J. Scruggs <sup>stal</sup>	468	40
Murray, M. Ruth Donaway <sup>stal</sup>		State of Delaware <sup>stal</sup>	465	281
Megee, Milton H. <sup>stal</sup>		State of Delaware <sup>stal</sup>	465	343
Megee, Milton H. <sup>stal</sup>		State of Delaware <sup>stal</sup>	465	346
Miller, Mary O. <sup>stal</sup>		Mary M. Reed <sup>stal</sup>	468	137
Moore, Mary M. <sup>stal</sup>		Edgar E. Morris <sup>stal</sup>	468	165
Mason, Meta M. <sup>stal</sup>		State of Delaware <sup>stal</sup>	465	557
Mason, Meta M. <sup>stal</sup>		State of Delaware <sup>stal</sup>	465	558
Morgan, Marcell E. <sup>stal</sup>		Norma Lee Shockley <sup>stal</sup>	468	365
Miller, Mary E. <sup>stal</sup>		Walnut Realty Corp. Inc. <sup>stal</sup>	469	67
Megee, Marnie <sup>stal</sup>		Howard J. Pettyjohn <sup>stal</sup>	469	95
Mumford, Minnie E. <sup>stal</sup>		John J. Kock <sup>stal</sup>	469	211
Maul, Marie Louise <sup>stal</sup>		Carlton J. Savage <sup>stal</sup>	469	260
Millman, Mildred S. <sup>stal</sup>		Ruth E. Wilkins <sup>stal</sup>	469	284
Mumford, Minnie E. <sup>stal</sup>		Norman J. Parsons <sup>stal</sup>	469	426
Mitchell, Madelyn <sup>stal</sup>		Delaware Power & Light Co. <sup>stal</sup>	460	385
Muste, Maria A. <sup>stal</sup>		John M. Swartzmiller <sup>stal</sup>	469	500
Mumford, Minnie E. <sup>stal</sup>		State of Delaware <sup>stal</sup>	471	512
Mumford, Mildred M. <sup>stal</sup>		State of Delaware <sup>stal</sup>	471	256

GRANTOR		To	GRANTEE	Book	Page
Morgan,	Mae	et al	Joseph H. Downes	470	311
Mumford,	Minnie	et al	Delaware Power & Light Co.	460	446
Mumford,	Minnie	et al	Congdon Curtis	470	464
Master,	Margaret	et al	Nicholas J. Pepitone	470	573
Manaway,	Martha	et al	Trustees of Gospel Tabernacle Church of Lewes	470	579
Miltiades,	Milton	et al	Robert D. Thompson Jr.	472	56
Myers,	Margaret	et al	Michael B. Elliott	472	125
Murphy,	Madeline	et al	Thomas M. O'Hara	472	209
Master,	Maude	et al	Everette M. Master	472	318
McNelly,	Mary Helen	et al	Farmers Bank	472	375
Morris,	Myrtle	et al	Edward Lee Layton	472	507
Mahr,	Marie	et al	Fred M. O'Neal	472	591
McCabe,	Margaret	et al	William C. Scott	473	47
Mosley,	Mildred	et al	David W. Sells	473	346
McColley,	Mabel	et al	Elizabeth A. Adamson	473	418
McCabe,	Mary Marguerite	et al	John J. Marsh	474	53
Moore,	Mary	et al	Mildred H. Shipley	474	67
Mills,	Mary Esther	et al	James Robert Gull	474	310
Mills,	Minnie	et al	State of Delaware	475	49
McShain,	Mildred Rose	et al	State of Delaware	475	75
McColley,	Mabel	et al	Kenneth S. Rhodes	474	325
Mills,	Mary	et al	State of Delaware	475	154
Majou,	Mae	et al	State of Delaware	475	171
Marvel,	Marvin	et al	State of Delaware	475	213
Mills,	Mary Esther	et al	State of Delaware	475	215
Mills,	Mary Esther	et al	State of Delaware	475	216
Messick,	Miles	et al	State of Delaware	475	222
Messick,	Mary	et al	State of Delaware	475	222
Messick,	Miles	et al	State of Delaware	475	223
Messick,	Mary	et al	State of Delaware	475	223
Messick,	Miles	et al	State of Delaware	475	224
Messick,	Mary	et al	State of Delaware	475	224
Messick,	Miles	et al	State of Delaware	475	225
Messick,	Mary	et al	State of Delaware	475	225
Messick,	Miles	et al	State of Delaware	475	234
Messick,	Mary	et al	State of Delaware	475	234
Messick,	Miles	et al	State of Delaware	475	235
Messick,	Mary	et al	State of Delaware	475	235
Messick,	Miles	et al	State of Delaware	475	236

GRANTOR	To	GRANTEE	Book	Page
Messick, Mary M.	stet	State of Delaware	475	236
Messick, Miles	stet	State of Delaware	475	240
Messick, Mary M.	stet	State of Delaware	475	240
Mumford, Marie C.	stet	Eschel J. Jones	474	373
Mohrse, Millard W.	stet	Millsboro Trust Company	474	439
Mumford, Minnie	stet	Delaware Powerlight Co.	460	498
Mumford, Myrtle M.	stet	Robert C. Wilson, Jr.	474	492
Mills, Miles J.	stet	State of Delaware	475	259
Messick, Miles	stet	State of Delaware	475	343
Messick, Mary	stet	State of Delaware	475	343
Moore, Mary	stet	Madeline Charles F. Moore	476	91
McGee, Mary	stet	Stella Ruth E. Wilkins	476	239
Melson, Myra	stet	John J. Lamb	476	296
Morgan, Marcell E.	stet	John S. Young	477	25
Mills, Mary Esther	stet	Alice Mae Anderson	477	84
Mumford, Margaret	stet	Leroy J. Mumford	477	152
Morlands, Mildred	stet	J. William Gordy Fuel Co.	477	178
Merrine, Mary M.	stet	State of Delaware	475	382
Messick, Mabel	stet	State of Delaware	475	384
Merrill, Marion H.	stet	Walter McNeilly	478	209
McSwaine, Myra H.	stet	Clara Reed Buckson	478	226
Mullman, Mildred	stet	Mary M. Reed	479	135
Moore, Mary	stet	Madeline Fred P. Dukes	479	484
Melson, Marian	stet	Delaware Powerlight Co.	460	599
Miller, Margaret Ann	stet	Ervin J. Aydelotte	480	84
Maeklin, Mildred A.	stet	Freeman W. Hudson	480	124
McSwain, Mildred	stet	Charles W. Warren	480	369
McSwain, Mildred	stet	William J. Manning	480	371
McSwain, Mildred	stet	Alois E. Marsch	480	373
Mitchell, Mame J. Davidson	stet	Erving D. Burton	480	399
Montague, Martha Rae	stet	Eugene W. McAtee	480	448
Messick, Monica F.	stet	Paul W. Teare	480	532
Manlove, Mary A.	stet	Kathryn M. Murphy	480	568
Mosley, Mildred E.	stet	State of Delaware	475	515
Moore, Melvin H.	stet	State of Delaware	475	516
Moore, Mary Louise	stet	State of Delaware	475	516
Mulliner, Milton C.	stet	State of Delaware	475	535
Mulliner, Milton C.	stet	State of Delaware	475	537
Mosley, Mildred E.	stet	State of Delaware	475	546
Mumford, Minnie E.	stet	Robert Cannon	481	139

GRANTOR		To	GRANTEE	Book	Page
Mayer,	Marcelle <sup>etal</sup>		State of Delaware	486	19
Messick,	Minnie <sup>etal</sup>		State of Delaware	486	20
Moore,	Miriam L. <sup>etal</sup>		State of Delaware	486	27
Messick,	Minnie <sup>etal</sup>		State of Delaware	486	31
Montague,	Martha Rae	John W. Kindell <sup>etal</sup>		481	154
Montague,	Martha Rae	Clyde Betts <sup>etal</sup>		481	234
Moore,	Madeline M. <sup>etal</sup>	Delaware Power & Light Co. <sup>etal</sup>		485	89
Mitchell,	Maude E. <sup>etal</sup>	Ray Mitchell & Son, Inc. <sup>etal</sup>		481	530
Mitchell,	Martin H. <sup>etal</sup>	Ray Mitchell & Son, Inc. <sup>etal</sup>		481	530
Mulholland,	Mare L. <sup>etal</sup>	R. Harwood Jamison <sup>etal</sup>		481	576
Melvin,	Mary L. <sup>etal</sup>	J. Harry McSwain Jr. <sup>etal</sup>		481	584
Miller,	Mathilda D. <sup>etal</sup>	Donald C. Boughton <sup>etal</sup>		482	88
Marvel,	Marian A. <sup>etal</sup>	Francis J. Rickards <sup>etal</sup>		482	267
Marvel,	Mary W. <sup>etal</sup>	James E. Blizard <sup>etal</sup>		482	339
Montague,	Martha Rae	Sts. H. Smith <sup>etal</sup>		482	368
Montague,	Martha Rae	Annie C. Fleetwood <sup>etal</sup>		482	419
McSwain,	Minnie M. <sup>etal</sup>	Frederick H. Jensen <sup>etal</sup>		482	436
Mauhl,	Mare <sup>etal</sup>	Melvin R. Duffy <sup>etal</sup>		482	473
Murray,	Mabel F. <sup>etal</sup>	State of Delaware <sup>etal</sup>		486	72
Moore,	Mary H. <sup>etal</sup>	Aubrey C. Smoot, Jr. <sup>etal</sup>		483	425
Mitchell,	Mabel <sup>etal</sup>	State of Delaware <sup>etal</sup>		486	205
Mitchell,	Mabel <sup>etal</sup>	State of Delaware <sup>etal</sup>		486	206
Mackert,	Melvin J. <sup>etal</sup>	State of Delaware <sup>etal</sup>		486	244
McNeal,	Mary B. <sup>etal</sup>	State of Delaware <sup>etal</sup>		486	270
Messick,	Miles <sup>etal</sup>	State of Delaware <sup>etal</sup>		486	314
Messick,	Mary M. <sup>etal</sup>	State of Delaware <sup>etal</sup>		486	314
Mumford,	M. Beatrice, <sup>etal</sup>	State of Delaware <sup>etal</sup>		486	390
Mumford,	Magge <sup>etal</sup>	State of Delaware <sup>etal</sup>		486	398
Mumford,	Magge <sup>etal</sup>	State of Delaware <sup>etal</sup>		486	399
Murray,	Marquite P. <sup>etal</sup>	State of Delaware <sup>etal</sup>		486	567
McCabe,	Marquite M. <sup>etal</sup>	State of Delaware <sup>etal</sup>		486	580
Megel,	Milton H. Jr. <sup>etal</sup>	State of Delaware <sup>etal</sup>		489	72
McCabe,	Marquite M. <sup>etal</sup>	State of Delaware <sup>etal</sup>		489	95
Murray,	Mabel F. <sup>etal</sup>	State of Delaware <sup>etal</sup>		489	100
Morris,	Mildred C. <sup>etal</sup>	Ruth E. Wilkins <sup>etal</sup>		484	83
Minner,	Mary Wyatt <sup>etal</sup>	Delaware Power & Light Co. <sup>etal</sup>		485	158
Mitchell,	Mabel M. <sup>etal</sup>	Delaware Power & Light Co. <sup>etal</sup>		485	168
McLee,	Mabel <sup>etal</sup>	State of Delaware <sup>etal</sup>		489	294
Messick,	Mary L. <sup>etal</sup>	Dewitt Slaton <sup>etal</sup>		484	372
Messick,	Mary C. <sup>etal</sup>	Dewitt Slaton <sup>etal</sup>		484	372



GRANTOR	To	GRANTEE	Book	Page
Messick, Miles <sup>Trust</sup>		Dewitt Slator <sup>Trust</sup>	484	372
Morgan, Mary J. Gordy <sup>Trust</sup>		Reese O. Gordy <sup>Trust</sup>	487	19
Maloney, Mary E. <sup>Trust</sup>		Robert Jennings <sup>Trust</sup>	487	42
Mills, Mary Ethel <sup>Trust</sup>		State of Delaware	490	7
McElwaine, Minnie M. <sup>Trust</sup>		State of Delaware	490	18
Morris, Martin <sup>Trust</sup>		State of Delaware	490	33
Morris, Meredith E. <sup>Trust</sup>		State of Delaware	490	33
Mitchell, Minnie E. <sup>Trust</sup>		State of Delaware	490	175
Marshall, Marian Mills <sup>Trust</sup>		State of Delaware	490	260
Mulholland, Marie <sup>Trust</sup>		A. Nelson Sells <sup>Trust</sup>	487	244
McElwain, Mildred <sup>Trust</sup>		J. Nailor Wells <sup>Trust</sup>	487	273
Morrison, Mitchell <sup>Trust</sup>		J. Nailor Wells <sup>Trust</sup>	487	273
Messick, Miles <sup>Trust</sup>		State of Delaware	490	376
Messick, Mary M. <sup>Trust</sup>		State of Delaware	490	376
Messick, Miles <sup>Trust</sup>		State of Delaware	490	379
Messick, Mary M. <sup>Trust</sup>		State of Delaware	490	379
Messick, Miles <sup>Trust</sup>		State of Delaware	490	381
Messick, Mary M. <sup>Trust</sup>		State of Delaware	490	381
Marwil, Mary E. <sup>Trust</sup>		Roland Marwil <sup>Trust</sup>	487	294
Marwil, Minnie M. <sup>Trust</sup>		Harlie Marwil <sup>Trust</sup>	487	296
Murray, Mary Louise <sup>Trust</sup>		John B. Murray <sup>Trust</sup>	487	355
Morgan, Mary H. <sup>Trust</sup>		Reese O. Gordy <sup>Trust</sup>	487	445
Mosby, Mildred <sup>Trust</sup>		Delaware Power Light Co. <sup>Trust</sup>	485	210
Merrill, Marion H. <sup>Trust</sup>		Walter McNelly <sup>Trust</sup>	487	465
Moore, Marion S. <sup>Trust</sup>		Harry J. Faust <sup>Trust</sup>	487	471
McColley, Mabel <sup>Trust</sup>		Frank Waldo Race <sup>Trust</sup>	487	512
McColley, Mabel <sup>Trust</sup>		John C. Murdock <sup>Trust</sup>	488	272
Messick, Miles <sup>Trust</sup>		State of Delaware	490	447
Messick, Mary M. <sup>Trust</sup>		State of Delaware	490	447
Mulholland, Marie S. <sup>Trust</sup>		State of Delaware	490	429
Mumford, Mary Paul <sup>Trust</sup>		James B. Householder <sup>Trust</sup>	488	323
Malkert, Melvin J. <sup>Trust</sup>		James Willard Handy <sup>Trust</sup>	488	355
Massey, Martin E. <sup>Trust</sup>		John N. Wright, Jr. <sup>Trust</sup>	491	333
Morris, Marvin A. <sup>Trust</sup>		Allan R. Dever <sup>Trust</sup>	491	521
Miller, Margaret M. <sup>Trust</sup>		William E. Lewis <sup>Trust</sup>	491	543
Mills, Miles <sup>Trust</sup>		Clyde L. Wilkins <sup>Trust</sup>	491	591
Moore, Mildred F. <sup>Trust</sup>		Ernest C. Adams <sup>Trust</sup>	492	15
Marshall, Mary Josephine <sup>Trust</sup>		Gordon Wilder Dale <sup>Trust</sup>	492	178
Melson, Myra <sup>Trust</sup>		John A. C. Kane <sup>Trust</sup>	492	248
Mitchell, Merrill J. <sup>Trust</sup>		Laura E. Friebel <sup>Trust</sup>	492	250

GRANTOR	To	GRANTEE	Book	Page
Martin	Mary <sup>stat.</sup>	C. Masonic Home of Delaware, Inc.	492	268
McCabe	Mary <sup>stat.</sup>	Margaret Nunzio Letterio	493	82
Massay	Martin <sup>stat.</sup>	Chester H. Porches	493	311
Miller	Mary <sup>stat.</sup>	Norma Bee Shockey	493	387
Meyer	Minnie <sup>stat.</sup>	Del. Power & Light Co.	485	339
Morgan	Mae	Nellie M. Wharton	494	56
Morgan	Mae <sup>stat.</sup>	Richard M. Morgan	494	58
McConnell	Mabel <sup>stat.</sup>	Granville Messick	494	78
Mumford	Minnie <sup>stat.</sup>	John Theodore Koch	494	139
Murkford	Minnie <sup>stat.</sup>	Dunn M. Austin	494	276
Megee	Madeline <sup>stat.</sup>	Filghman Johnson	494	292
Marvel	Marian <sup>stat.</sup>	Ridley Investment Company	495	130
Manaway	Martha <sup>stat.</sup>	Mary M. Reed	495	214
Mills	Melinda <sup>stat.</sup>	State of Del, Bd. of Cemetery Comm.	495	250
Murray	Millard <sup>stat.</sup>	J. M. Madge S. Brittingham	495	294
Mauk	Marian <sup>stat.</sup>	Commissioners of Rehoboth	495	438
Mumford	Margaret <sup>stat.</sup>	Delaware Power & Light Co.	485	378
Mitchell	Minnie <sup>stat.</sup>	Delaware Power & Light Co.	485	382
Marvel	Mary <sup>stat.</sup>	Mary E. Willey	495	587
McKnatt	Mary <sup>stat.</sup>	Carroll George W. Eskridge Jr.	496	171
Mervine	Mary <sup>stat.</sup>	M. Nicholas Theofilas	496	419
Mumford	Marie <sup>stat.</sup>	Byard v. Carman Inc.	496	444
McCabe	Marguerite <sup>stat.</sup>	Warren B. Chamberlain	496	473
Marvel	Martina <sup>stat.</sup>	State of Delaware	500	84
Mulholland	Margaret <sup>stat.</sup>	State of Delaware	500	146
Maxwell	Mary <sup>stat.</sup>	B. State of Delaware	500	259
Moore	Madalene <sup>stat.</sup>	State of Delaware	500	273
Moore	Madalene <sup>stat.</sup>	State of Delaware	500	278
Metz	Mary <sup>stat.</sup>	C. John Burton Donovan	497	330
Mitchell	Minnie <sup>stat.</sup>	E. Louise M. Hudson	497	460
Mitchell	Minnie <sup>stat.</sup>	E. Viriel v. Mitchell	497	462
Messick	Mary <sup>stat.</sup>	Delaware Power & Light Co.	485	458
Morris	Mildred <sup>stat.</sup>	Delaware Power & Light Co.	485	471
McDowell	Marion <sup>stat.</sup>	Charles Delaware Power & Light Co.	485	472
Mitchell	Marion <sup>stat.</sup>	C. Harry H. Killian	497	507
Mitchell	Mary <sup>stat.</sup>	Frances Floyd Richard Evans	498	171
Meadows	Mary <sup>stat.</sup>	A. Walter R. Hill	498	285
McCabe	M. <sup>stat.</sup>	Marguerite Delaware Power & Light Co.	485	495
Marine	Mary <sup>stat.</sup>	Delaware Power & Light Co.	485	502
Marvel	Marian <sup>stat.</sup>	J. State of Delaware	500	422

GRANTOR	To	GRANTEE	Book	Page
Marvil,	Marian <sup>etal</sup>	State of Delaware	500	429
Meredith,	Minnie <sup>etal</sup>	State of Delaware	500	382
Meredith,	Minnie <sup>etal</sup>	State of Delaware	500	383
Meredith,	Minnie <sup>etal</sup>	State of Delaware	500	406
McDowell,	Marion <sup>etal</sup>	State of Delaware	500	447
Marvel,	Marian <sup>etal</sup>	Leslie B. Roberts	499	157
McCabe,	Mill Hall <sup>etal</sup>	Robert G. Dulla	499	552
Mumford,	Minnie <sup>etal</sup>	John Theodore Koch	501	197
Moore,	Mary <sup>etal</sup>	Raymond C. Moore	501	210
Moore,	Mary <sup>etal</sup>	Mary C. Boyce	501	212
Moore,	Mary <sup>etal</sup>	Ruth A. Mee	501	214
Moore,	Mary <sup>etal</sup>	Eva Mae Webb	501	216
Moore,	Mary <sup>etal</sup>	Jean Moore	501	218
Moore,	Mary <sup>etal</sup>	Irvin W. Moore	501	220
Moore,	Mary <sup>etal</sup>	Shirley P. Moore Fritz	501	222
Moore,	Mary <sup>etal</sup>	Eliza S. White	501	224
Moore,	Mary <sup>etal</sup>	Robert S. Moore	501	226
Moore,	Mary <sup>etal</sup>	Joseph C. Moore	501	228
Moore,	Mary <sup>etal</sup>	Charles H. Moore	501	230
Miller,	Margaret <sup>etal</sup>	Margaret J. Lewis	501	465
McWilliams,	Mae <sup>etal</sup>	Frank Stanton	501	428
Marshall,	Marian <sup>etal</sup>	Nellie E. Gay	502	1
Mumford,	Minnie <sup>etal</sup>	Ernest B. Snyder	502	74
Nelson,	Minnie <sup>etal</sup>	Matilda N. Lord	502	136
Marvel,	Mary <sup>etal</sup>	Russell C. Willey	502	220
Martin,	Mildred <sup>etal</sup>	Margaret Dunning	502	338
Mills,	Mary <sup>etal</sup>	Delaware Power & Light	485	547
Moore,	Mary <sup>etal</sup>	Hearn & Rawlins, Inc.	502	536
McDowell,	Marion <sup>etal</sup>	State of Delaware	505	90
Matthews,	Mary <sup>etal</sup>	Leonard J. Matthews	503	112
Mitchell,	Mary <sup>etal</sup>	Mildred H. Stipley	503	129
Moore,	Marion <sup>etal</sup>	Edna D. Simpson	503	71
Morgan,	Marcell <sup>etal</sup>	Pauline L. Brown	503	151
Moore,	Marion <sup>etal</sup>	Edna S. Haight	503	156
McLoain,	Minnie <sup>etal</sup>	William R. Ritter	503	189
Mathews,	Minnie <sup>etal</sup>	State of Delaware	505	135
Marvil,	Marian <sup>etal</sup>	State of Delaware	505	176
Mumford,	Minnie <sup>etal</sup>	James Lee Davis Jr.	503	444
Moore,	Mira <sup>etal</sup>	Annie Williams	503	571
Miller,	Mary <sup>etal</sup>	Delaware Power & Light C.	485	564

GRANTOR	To	GRANTEE	Book	Page
Morris, Minerva I.		Lester E. Windsor	504	211
Melvin, Mary Elizabeth		Albert A. Green <sup>et al</sup>	504	547
Mumford, Minnie <sup>et al</sup>		Rosa P. De Felice <sup>et al</sup>	504	583
Moore, Madalene W.		Margaret Frances Moore <sup>et al</sup>	504	560
Michelson, May <sup>et al</sup>		Del. Power & Light Co. <sup>et al</sup>	485	583
Michelson, M. <sup>et al</sup>		Del. Power & Light Co. <sup>et al</sup>	485	596
McManus, Marjorie S.		Marshall Wilson Jones <sup>et al</sup>	506	181
Moore, Mary C.		Walter J. Bell <sup>et al</sup>	506	201
Mumford, Minnie E.		Delaware Power & Light Co.	510	33
Myers, Mary L.		Kathryn A. Pettel	507	106
Marvel, Myrtle C.		John W. Parker <sup>et al</sup>	507	95
McHugh, Marie <sup>et al</sup>		David J. Rayner, Jr. <sup>et al</sup>	507	246
Mensing, M. Faye		Ruth E. Wilkins	507	260
Moore, Mary S.		Harry A. Seipp <sup>et al</sup>	507	324
Meridith, Minnie R.		State of Delaware	505	229
Mezick, Myron D.		State of Delaware	505	246
McNamure, Margaret A.		Mary R. Blackstone	507	409
McNamure, Margaret A.		Archie A. Amos <sup>et al</sup>	507	411
Moyer, Minnie L.		John Earle Kirby <sup>et al</sup>	507	566
Melling, Mary Frances		Harold W. Selger	508	256
Melling, Mary Frances		Harold W. Selger <sup>et al</sup>	508	256
McCabe, Mary Marguerite		John Edward Landis <sup>et al</sup>	508	312
Mills, Mary E. <sup>et al</sup>		Bebe Hospital of Sussex County, Del.	508	377
Monroe, Willard W.		Howard H. Clifton <sup>et al</sup>	508	333
Meller, Margaret L.		Bridgeth Voluker Inc. <sup>et al</sup>	508	591
Murray, Mary E.		Robert D. S. Mustard <sup>et al</sup>	509	185
Moore, Matilda <sup>et al</sup>		James E. Moore <sup>et al</sup>	509	279
Messick, Mildred L.		Ernest V. Keith <sup>et al</sup>	509	391
Minus, Marvin <sup>et al</sup>		Norman Travis <sup>et al</sup>	511	24
Mason, Meta M.		Margaret Dunning	511	561
Moore, Marion S.		Henry W. Wilkins, Jr. <sup>et al</sup>	511	168
McColley, Mabel <sup>et al</sup>		Frank Walds Gale <sup>et al</sup>	511	338
Mills, Miles J.		State of Delaware	505	323
Mills, Miles J.		State of Delaware	505	347
Mills, Miles J.		State of Delaware	505	348
Mills, Miles J.		State of Delaware	505	349
Mills, Miles J.		State of Delaware	505	350
Manaway, Martha <sup>et al</sup>		Alexander Smith <sup>et al</sup>	512	63
Munday, Miriam R.		William J. Atkins <sup>et al</sup>	512	413
		Ed Atkins Brothers	512	413

GRANTOR	To	GRANTEE	Book	Page
Messick,	Martha &	Lucille W. Nancey <sup>etal</sup>	512	437
Macey,	Marian <sup>etal</sup>	Emily A. Macey	512	489
Mitchell,	Marie <sup>etal</sup>	Eileen M. Conway <sup>etal</sup>	512	499
Mitchell,	Marie <sup>etal</sup>	Claire M. Hillary <sup>etal</sup>	512	497
Mitchell,	Madelin <sup>etal</sup>	Mildred H. Shipley	513	499
Mitchell,	Marie <sup>etal</sup>	Claire M. Hillary <sup>etal</sup>	514	60
Mitchell,	Marie <sup>etal</sup>	Eileen M. Conway <sup>etal</sup>	514	55
Moore,	Mary J.	H. Dawson Stewart <sup>etal</sup>	514	51
Mitchell,	Mabel <sup>etal</sup>	Honey R. Buckaloos	514	66
Moore,	Melvin H.	Meyra E. Moore	514	84
Moore,	Mary Louise <sup>etal</sup>	Meyra E. Moore	514	84
Messick,	Merrill D. <sup>etal</sup>	State of Delaware	505	408
Messick,	Merrill D. <sup>etal</sup>	State of Delaware	505	409
Marshall,	Mary <sup>etal</sup>	Farmers Bank	514	272
Miller,	Margaret <sup>etal</sup>	Elmer R. Boyer <sup>etal</sup>	514	281
Neilhammer,	Mabel <sup>etal</sup>	William E. Crowe <sup>etal</sup>	514	413
Miller,	Mary Olive <sup>etal</sup>	David W. Sells, <sup>etal</sup>	514	417
Magee,	Maud W. <sup>etal</sup>	Gerald Wayne Magee <sup>etal</sup>	514	493
Morgan,	Marcell <sup>etal</sup>	John B. Ponder <sup>etal</sup>	514	501
McNeilly,	Mary Helen <sup>etal</sup>	John A. Moore <sup>etal</sup>	514	531
McNeilly,	Mary Helen <sup>etal</sup>	John A. Moore <sup>etal</sup>	514	535
McNeilly,	Mary Helen <sup>etal</sup>	John A. Moore <sup>etal</sup>	514	540
McNeilly,	Mary Helen <sup>etal</sup>	John A. Moore <sup>etal</sup>	514	545
McNeilly,	Mary Helen <sup>etal</sup>	Bay Road Development Co.	514	550
Messick,	Martha &	Helen J. Burgess <sup>etal</sup>	514	587
Messick,	Martha &	Margaret J. White <sup>etal</sup>	515	200
Messick,	Martha &	Ernest J. Fitzgerald	515	242
McCabe,	Martha <sup>etal</sup>	Marian E. Phillips <sup>etal</sup>	515	303
McCabe,	M. Margaret <sup>etal</sup>	Carl Alexander Chamberlin	516	92
Moore,	Mabel Louise <sup>etal</sup>	Ruth E. Wilkins	516	181
Mitchell,	Margaret <sup>etal</sup>	Carl J. Webb <sup>etal</sup>	516	213
McNeilly,	Mary Helen <sup>etal</sup>	Elmer W. Baldwin	516	217
Mego,	Madeline E. <sup>etal</sup>	Ellingsworth Oil Company	516	458
Melson,	Marion <sup>etal</sup>	Lewis W. Harper	517	295
Messick,	Martha &	Edgar H. Riley <sup>etal</sup>	517	433
Messick,	Mary Lee <sup>etal</sup>	Lacey Herring	517	480
Messick,	Mills <sup>etal</sup>	Lacey Herring	517	480
Messick,	Mary M. <sup>etal</sup>	Lacey Herring	517	480
Melvin,	Mary Odette <sup>etal</sup>	Helen Phillips	517	532
McCord,	Mary Frances <sup>etal</sup>	Donald V. Cooper <sup>etal</sup>	517	581

GRANTOR	To	GRANTEE	Book	Page
McManus, Maryjoe <sup>stat</sup>		Christian E. Mack <sup>stat</sup>	517	591
McSwain, Mepha H. <sup>stat</sup>		Edward S. Hodgson <sup>stat</sup>	519	128
Moore, Mary H. <sup>stat</sup>		William E. Gusey, Jr. <sup>stat</sup>	519	465
Mumford, Maggie <sup>stat</sup>		State of Delaware	520	10
McClell, Marquette <sup>stat</sup>		John W. Marks <sup>stat</sup>	521	114
Mumford, Mary Burton <sup>stat</sup>		State of Delaware	520	87
Murray, Matthew <sup>stat</sup>		State of Delaware	520	116
Murray, Matthew <sup>stat</sup>		State of Delaware	520	117
Mackinnell, Mary S. <sup>stat</sup>		Mary de Roshmott Stuart <sup>stat</sup>	521	167
Messick, Marcha E. <sup>stat</sup>		James E. Carey <sup>stat</sup>	521	204
Murray, Mabel J. <sup>stat</sup>		Harry P. Lemmer <sup>stat</sup>	521	212
Malkitans, Mike, Jr. <sup>stat</sup>		State of Delaware	520	254
Mills, Mary Esther <sup>stat</sup>		State of Delaware	520	352
Messick, Marcha E. <sup>stat</sup>		Gloria J. Roberts <sup>stat</sup>	523	98
Morgan, Mattie <sup>stat</sup>		Margaret Dunning <sup>stat</sup>	523	163
Merrick, M. Ruth <sup>stat</sup>		Del. Power & Light Co. <sup>stat</sup>	510	244
Marvel, Marcha <sup>stat</sup>		Del. Power & Light Co. <sup>stat</sup>	510	246
Messick, Marcha E. <sup>stat</sup>		Ralph L. Catts <sup>stat</sup>	523	372
Moore, Mary Madaline <sup>stat</sup>		Harry A. Seipp <sup>stat</sup>	523	401
Moore, Mary Madaline <sup>stat</sup>		Harry A. Seipp, <sup>stat</sup>	523	403
Madden, Mabel J. <sup>stat</sup>		Gilbert M. Turner <sup>stat</sup>	523	442
Malone, Margaret A. <sup>stat</sup>		Joseph L. Tillson <sup>stat</sup>	524	18
McDermott, Matthew J. <sup>stat</sup>		Gail W. McDermott <sup>stat</sup>	524	147
Moody, Mary E. <sup>stat</sup>		Lewis J. Jarrell <sup>stat</sup>	524	357
McClell, M. Margaret <sup>stat</sup>		Del. Power & Light Co. <sup>stat</sup>	510	258
Mears, Marlon M. <sup>stat</sup>		William J. Becker, Jr. <sup>stat</sup>	524	572
Marvel, Myrtle O. <sup>stat</sup>		William J. Simmons <sup>stat</sup>	526	84
McSwain, Mildred M. <sup>stat</sup>		Margaret Dunning <sup>stat</sup>	526	139
Murray, Millard J. <sup>stat</sup>		State of Delaware	525	268
McClell, Marcha J. <sup>stat</sup>		State of Delaware	525	293
Moore, Myrtle <sup>stat</sup>		State of Delaware	525	331
Mose, Mary Stuart <sup>stat</sup>		Enoch Nuttle <sup>stat</sup>	526	218
Mills, Mary Esther <sup>stat</sup>		State of Delaware	525	371
Meredith, Mary H. <sup>stat</sup>		State of Delaware	525	387
McSwain, Mepha H. <sup>stat</sup>		Willard R. Hall <sup>stat</sup>	526	248
McDowell, Minnie P. <sup>stat</sup>		State of Delaware	525	444
Moore, Mary Stuart <sup>stat</sup>		Bridgeth Cemetery Assn. <sup>stat</sup>	526	546
Marvel, Mildred E. <sup>stat</sup>		Arthur Thomas Rigby, Jr. <sup>stat</sup>	526	530
Miller, Mary A. <sup>stat</sup>		Ruth Wilkins <sup>stat</sup>	527	22
Mathews, Mary A. <sup>stat</sup>		Ruth Wilkins <sup>stat</sup>	527	22
Murray, Millard J. <sup>stat</sup>		Del. Power & Light Co. <sup>stat</sup>	518	143

GRANTOR	To	GRANTEE	Book	Page
Mills,	Mary <sup>et al</sup> Esthu	State of Delaware	525	459
Miller,	Mary <sup>et al</sup> Olive	State of Delaware	525	461
Millon,	Mary <sup>et al</sup> B.	State of Delaware	525	467
Morris,	Mary	State of Delaware	525	471
McNeilly,	M. Walter	Record of Condemnation	528	83
Morris,	Margaret D.	Murray's Fuel Service, Inc.	528	267
Messick,	Mal <sup>et al</sup> V.	Bayard W. Messick	528	326
Moore,	Madge <sup>et al</sup> M.	Margaret Dunning	528	364
Mosley,	Mildred <sup>et al</sup> E.	Richard E. Croft	528	420
Moore,	Melvin <sup>et al</sup> N.	Gilbert N. Spence	528	435
Moore,	Mary <sup>et al</sup> Louise	Gilbert N. Spence	528	435
Montgomery,	M. A.	Delaware Power & Light Co.	510	363
Melvine,	Mary <sup>et al</sup> M.	Del. Power & Light Co.	510	372
Mundorf,	Mary <sup>et al</sup> E.	Del. Power & Light Co.	510	379
Mills,	Miles <sup>et al</sup> Elwood	Elwood Rodman Mills	529	362
Mills,	Minnie <sup>et al</sup> A.	Elwood Rodman Mills	529	362
Mulholland,	Marie <sup>et al</sup> L.	Robert E. Clink	529	490
Moore,	M. M.	Delaware Power & Light Co.	510	383
Moore,	Mary <sup>et al</sup> Ann	Arthur J. Bradley	530	140
Mumford,	Minnie <sup>et al</sup> E.	Dallas H. Wallis	530	281
Maeklin,	Mildred <sup>et al</sup> R.	Del. Power & Light Co.	510	394
Morris,	Mary <sup>et al</sup> O.	Harvey D. Spence	532	146
Meller,	Mary <sup>et al</sup> O.	Andy Chapp	532	315
Metzger,	Marjorie <sup>et al</sup> H.	Delaware Power & Light Co.	510	422
Martin,	Mary <sup>et al</sup> Gilbert	Lelia W. Jennings	533	454
McSwaine,	Myra <sup>et al</sup> H.	Orma J. Harrington	533	480
Mumford,	Minnie <sup>et al</sup> E.	Oleiver J. Cobles	533	473
Meekins,	Martha <sup>et al</sup> W.	William S. Bush, Jr.	533	564
Mills,	Mary <sup>et al</sup> Esthu	Carlton Dorman	534	115
McCabe,	M. Marguerite <sup>et al</sup>	George Robert Steele	534	150
Martin,	Marke <sup>et al</sup> H.	Anthony Lesehora	534	162
Marvel,	Mildred <sup>et al</sup> J.	James H. Harper	534	358
Malsee,	Maude <sup>et al</sup> E.	Mamie L. Rice	534	453
McCabe,	Mary <sup>et al</sup> S.	Oliver M. Ringle	535	65
Mosley,	Mildred <sup>et al</sup>	Robert S. Wright	535	93
McManus,	Marjorie <sup>et al</sup> J.	Allen Freary, Inc.	535	137
McFee,	Milton <sup>et al</sup> L.	Louise Phillips	535	437
Mundorf,	Mary <sup>et al</sup> E.	State of Delaware	525	581
Murray,	Millard <sup>et al</sup> F.	Harold L. Wilson	536	369
Martin,	Mary <sup>et al</sup> Gilbert	Montgomery & Co., Inc.	536	376

GRANTOR	To	GRANTEE	Book	Page
Murray	Millard J. <sup>et al</sup>	State of Delaware	525	597
Mears	Myrtle C. <sup>et al</sup>	State of Delaware	525	599
Mason	Meta M. <sup>et al</sup>	Del Power & Light Co. <sup>et al</sup>	510	488
Mumford	Minnie <sup>et al</sup>	Charlie H. <sup>et al</sup>	537	263
McCabe	Margaret M. <sup>et al</sup>	Margaret Dunning	537	465
McComrick	Margaret E. <sup>et al</sup>	Mrs. Eugenia J. <sup>et al</sup>	537	486
McCabe	Marquette <sup>et al</sup>	Erola M. <sup>et al</sup>	537	508
McKlus	Michael <sup>et al</sup>	Robert R. <sup>et al</sup>	538	62
Morgan	Marcel <sup>et al</sup>	Robert <sup>et al</sup>	538	371
Miller	Mary S. <sup>et al</sup>	Ralph S. <sup>et al</sup>	538	418
Morris	Mildred W. <sup>et al</sup>	Marie W. <sup>et al</sup>	538	441
Moore	Mildred J. <sup>et al</sup>	Edward <sup>et al</sup>	538	474
Moore	Mary A. <sup>et al</sup>	Fred J. <sup>et al</sup>	538	540
McGee	Mildred L. <sup>et al</sup>	Donald W. <sup>et al</sup>	538	542
Martin	Medora J. <sup>et al</sup>	Sidney L. <sup>et al</sup>	539	50
McColley	Mabel <sup>et al</sup>	State of Delaware	531	34
McShane	Myrtle <sup>et al</sup>	State of Delaware	531	42
McCabe	Marquette <sup>et al</sup>	Leon <sup>et al</sup>	539	180
McPhail	Mary Elizabeth <sup>et al</sup>	Ralph S. <sup>et al</sup>	539	236
Nelson	Mary Ann <sup>et al</sup>	Delmar Fire Department <sup>et al</sup>	539	468
McCabe	M. Marquette <sup>et al</sup>	W. George <sup>et al</sup>	540	46
Mumford	Minnie <sup>et al</sup>	Preston O. <sup>et al</sup>	540	55
Milby	Marjorie <sup>et al</sup>	Dr. Emmett P. <sup>et al</sup>	540	248
Mitchell	Mallory <sup>et al</sup>	Eugene Rodney <sup>et al</sup>	540	385
McShane	M. Virginia <sup>et al</sup>	State of Delaware	531	128
Marvel	Mary W. <sup>et al</sup>	State of Delaware	531	143
Messick	Mary E. <sup>et al</sup>	William J. <sup>et al</sup>	541	6
Murray	Mabel J. <sup>et al</sup>	Horace <sup>et al</sup>	541	19
Moore	Margaret C. <sup>et al</sup>	David N. <sup>et al</sup>	541	119
McClister	Mary Louise <sup>et al</sup>	George B. <sup>et al</sup>	541	451
Nelson	Minnie <sup>et al</sup>	Del Power & Light Co. <sup>et al</sup>	510	547
Mauel	Mary Louise <sup>et al</sup>	Alice <sup>et al</sup>	542	32
McCabe	Margaret J. <sup>et al</sup>	John M. <sup>et al</sup>	542	146
McCabe	Margaret J. <sup>et al</sup>	Claine S. <sup>et al</sup>	542	148
Miller, Maryella	Deborah <sup>et al</sup>	Margaret Dunning	542	351
Mumford	Minnie E. <sup>et al</sup>	Ronald O. <sup>et al</sup>	542	519
Mastine	Molly <sup>et al</sup>	Mildred H. <sup>et al</sup>	542	584
Miller	Minerva <sup>et al</sup>	Thomas W. <sup>et al</sup>	543	67
Massey	Mildred R. <sup>et al</sup>	William J. <sup>et al</sup>	543	65
Mack	Mary H. <sup>et al</sup>	Herman C. <sup>et al</sup>	543	81



GRANTOR	To	GRANTEE	Book	Page
Martin, Margaret		Carl D. Carlisle <sup>Trust</sup>	543	252
Mariner, Mildred M.		Roger E. Dodge, Trust	543	267
McWilliams, Marvel C.		Meyers Ronald Johnson <sup>Trust</sup>	543	343
Massey, Martha E.		State of Delaware	531	268
Mumford, Minnie E.		Norman J. Parsons <sup>Trust</sup>	543	444
Mallory, Mary E.		Del. Power & Light Co.	510	572
Maellin, Mildred R.		William H. Bryan <sup>Trust</sup>	544	68
Mezick, Myron D.		The Trustees of Mariner's Bethel Methodist Church	544	75
Maitha, Mona Mae		Wanda Lee Parker	544	194
Mason, Margaret M.		Victor S. Shaffer <sup>Trust</sup>	544	370
Merrill, Marion H.		State of Delaware	531	323
McSwain, Mildred M.		Margaret Dunning	544	349
Minton, Mary B.		Del. Power & Light Co.	510	575
McColley, Margaret H.		William H. Daisey <sup>Trust</sup>	545	155
Mitchell, Margaret Cecilia		Robert Jennings	546	16
Mumford, Minnie E.		Diedrich Brunjes <sup>Trust</sup>	546	85
Mook, Mary A.		William F. Ellis, Jr.	546	111
McKee, Nabel D.		George S. Fensick <sup>Trust</sup>	546	300
Morris, May		State of Delaware	531	411
Murray, William J.		State of Delaware	531	530
McNelly, Mary Helen		Walter J. Lehman	547	293
Maull, Margaret M.		K. Emerson Willis <sup>Trust</sup>	547	419
Mackey, Marion W.		H. Edward Wheatley <sup>Trust</sup>	547	425
McLell, Marie		State of Delaware	550	8
Morris, Mary		Myrtis Bagwell	548	260
Mills, Mary Elizabeth		Ford M. Warrington	549	229
McKinney, Matilda		Charles H. McKinney <sup>Trust</sup>	549	225
McKinney, Matilda		John J. Marsh <sup>Trust</sup>	549	222
Moore, Mary Madeline		Clennie B. Sullivan <sup>Trust</sup>	549	535
Massey, Martin V.		State of Delaware	550	150
Moore, Mildred		State of Delaware	550	163
Mitchell, Mary B.		W. Howard Thompson <sup>Trustee</sup>	551	90
Mitchell, Mary B.		John H. Lowe <sup>Trust</sup>	551	309
Marshall, May R.		Diamond State Telephone Co.	551	339
Mumford, Minnie E.		Irvin M. Austin	551	353
Mae Coy, Margaret M.		Virginia A. Fickens	551	358
Mills, Mary E.		Richard C. Hart <sup>Trust</sup>	551	599
Mackinnell, Mary S.		Roger M. Stuart Jr.	552	127
Mumford, Minnie E.		Southern Delaware Truck Growers Association, Inc.	552	201

GRANTOR	To	GRANTEE	Book	Page
Macklin	Mary B.	Rev. John James Macklin	552	290
Cumford	Minnie <sup>etal</sup>	Delaware Power & Light Co. <sup>etal</sup>	518	105
Morgan	Marcell <sup>etal</sup>	Nutter D. Marvel	552	489
Messick	Minnie J.	Francis H. Parks	552	543
Mitchell	Mabel <sup>etal</sup>	Walter L. Mitchell <sup>etal</sup>	553	235
Cumford	Minnie <sup>etal</sup>	Diedrich Brunjes	553	406
Moore	Mildred <sup>etal</sup>	Del. Power & Light Co., <sup>etal</sup>	518	135
Murray	Millard J. <sup>etal</sup>	Del. Power & Light Co., <sup>etal</sup>	518	143
Moore	Marion D. <sup>etal</sup>	F. S. Royster, Luanos Company <sup>etal</sup>	554	210
Mullman	Mary E. <sup>etal</sup>	Mindwa M. Wheatley	554	496
Messick	Maudie <sup>etal</sup>	Ford M. Warrington	555	390
Messick	Mary Lee <sup>etal</sup>	Brotherhood Club Incorporated	555	502
Messick	Mary Lee <sup>etal</sup>	Lacy Herring	555	505
Messick	Miles <sup>etal</sup>	Brotherhood Club Inc.	555	502
Messick	Mary M. <sup>etal</sup>	Brotherhood Club Inc.	555	502
Messick	Mills <sup>etal</sup>	Lacy Herring	555	505
Messick	Mary M. <sup>etal</sup>	Lacy Herring	555	505
Mitchell	Minnie <sup>etal</sup>	Bettie L. Parker <sup>etal</sup>	556	65
Metzger	Marjorie H. <sup>etal</sup>	William E. Pusey Jr. <sup>etal</sup>		
		Wm. E. Pusey & Son	556	61
Moore	Mary B. <sup>etal</sup>	Ruth E. Wilkins	556	219
Messick	Maudie L. <sup>etal</sup>	Robert Jennings <sup>etal</sup>	557	20
Miller	Millard <sup>etal</sup>	Paul W. Kegerreis <sup>etal</sup>	557	297
McCabe	Mae Hall <sup>etal</sup>	Taste Free Highway Enterprises Inc.	557	348
Matthews	Malinda <sup>etal</sup>	Jelford L. Young <sup>etal</sup>	557	559
Masten	Margaret D. <sup>etal</sup>	Granville W. Shockey <sup>etal</sup>	559	25
McCabe	Mae Hall <sup>etal</sup>	Dan Ferioni, <sup>etal</sup>	557	689
Morris	Mary L. <sup>etal</sup>	Virginia S. Nichols	559	112
Morgan	Marcell <sup>etal</sup>	Hales Triplet, <sup>etal</sup>	559	336
Reid	Minnie <sup>etal</sup>	Del. Power & Light Co. <sup>etal</sup>	518	287
Mills	Mary Esther <sup>etal</sup>	Francis Hazard <sup>etal</sup>	559	532
Mendenhall	Marguerite J. <sup>etal</sup>	A. Alvis Payne <sup>etal</sup>	560	66
Morgan	Marcell <sup>etal</sup>	Bennie Louise Weaver	560	370
Mills	Madge E. <sup>etal</sup>	Oscar E. Brown <sup>etal</sup>	560	422
Moore	Mary Madeline <sup>etal</sup>	Russell Thomas Joseph <sup>etal</sup>	560	551
Mitchell	Mattie <sup>etal</sup>	Charles Samuel Mitchell <sup>etal</sup>	560	641
Macklin	Mary R. <sup>etal</sup>	Alden E. Loberg, <sup>etal</sup>	561	155
Mitchell	Mildred E. <sup>etal</sup>	Ruth E. Wilkins	561	395
McCabe	Martha Emma <sup>etal</sup>	Henry L. Phillips <sup>etal</sup>	561	549
Mumford	Minnie <sup>etal</sup>	William R. Morris <sup>etal</sup>	561	611

GRANTOR	To	GRANTEE	Book	Page
Messick	<sup>et al</sup>	Myrtle D. State of Delaware	558	125
Murray	<sup>et al</sup>	Marguerite P. Hayward Daisey	562	38
Moran	<sup>et al</sup>	Mary E. John J. McCue	562	181
Mills	<sup>et al</sup>	Miles Bennett Marlan P. Buzan	562	351
Mills	<sup>et al</sup>	Mary Esther Kenneth H. Lingo	563	208
Mc Colley	<sup>et al</sup>	Maluel Beatrice Delema J. Donnell	563	345
Masten	<sup>et al</sup>	Margaret D. Donald H. Chorman	563	509
Masten	<sup>et al</sup>	Margaret D. Donald H. Chorman	563	509
Moore	<sup>et al</sup>	Myrtle P. Clinton D. Moore	563	688
McDonnell	<sup>et al</sup>	Mary J. Sidney E. Wells	563	675
Mitchell	<sup>et al</sup>	Mary Viola Drisom	564	17
McCoy	<sup>et al</sup>	Martha E. Henry J. Ridgely	564	431
McNelly	<sup>et al</sup>	Mary Helen Farmers Bank	565	131
Massef	<sup>et al</sup>	Marguerite H. William W. Cooper	565	252
McKee	<sup>et al</sup>	Mildred M. Del. Power & Light Co.	518	365
Moore	<sup>et al</sup>	Mary Madeline Edward J. Ister	565	337
Mumford	<sup>et al</sup>	Minnie E. Oliver J. Whaley	565	633
Morris	<sup>et al</sup>	Mary G. Albert Jackson	566	224
Morris	<sup>et al</sup>	Mary Rayton R. Jackson	566	226
McCahe	<sup>et al</sup>	Mary Marguerite, John U. Gentry	566	286
Melvin	<sup>et al</sup>	Mable Del. Power & Light Co.	518	384
Mitchell	<sup>et al</sup>	Mervell J. Wilber S. Shockey	566	408
Morgan	<sup>et al</sup>	Mae Richard Shields Jr.	566	513
Morris	<sup>et al</sup>	Mary L. Roy Bundy	567	151
Mitten	<sup>et al</sup>	Myrtle M. Donald J. Donnan	567	194
Martin	<sup>et al</sup>	Mary North Shore Development, Inc.	567	253
Mumford	<sup>et al</sup>	Melvin Lee Delaware Power & Light Co.	518	393
Mc Lee	<sup>et al</sup>	Milton Jr. Ruth E. Wilkins	567	685
Mischler	<sup>et al</sup>	Mary E. Russel E. Herbert	568	37
Moore	<sup>et al</sup>	Mildred C. Preadley F. Wheatley	568	435
Massef	<sup>et al</sup>	Margaret E. William E. Hamilton	569	232
Mumford	<sup>et al</sup>	Minnie E. Oliver J. Whaley	569	375
Medeiros	<sup>et al</sup>	Marianna W. J. Farley	569	453
Morgan	<sup>et al</sup>	Mae Walter D. Marvel	569	537
Monroe	<sup>et al</sup>	Millard W. Commissioners of Millsboro	571	270
Moore	<sup>et al</sup>	Maude O. Commissioners of Millsboro	571	282
Murray	<sup>et al</sup>	Millard J. Commissioners of Millsboro	571	288
Mumford	<sup>et al</sup>	M. Beatrice Levie Hawley	571	500
Mumford	<sup>et al</sup>	M. Beatrice John Frank Donaway	571	504
Milligan	<sup>et al</sup>	Mollie Francis T. Ireland	571	508

GRANTOR	To	GRANTEE	Book	Page
Munner, Muriel <sup>Trustee et al</sup>		Middle Atlantic States Conference of The Wesleyan Methodist Church	571	632
McDowell, Minnie		Roy E. Lloyd	571	697
McDowell, Minnie		Margaret McDowell	571	695
McCabe, Mae Hall		State of Delaware	538	217
McBriety, Marion H. <sup>Trustee</sup>		State of Delaware	558	224
McSwaine, Myra H. <sup>Trustee</sup>		Wilmer J. Derickson	573	71
McCabe, Mary Ann <sup>Trustee</sup>		Arthur Isaac Betts	573	372
McBriety, Marion H. <sup>Trustee</sup>		George P. Chandler	573	543
McConnell, Mabel M. <sup>Trustee</sup>		Everett Messick	573	564
Morgan, Marcell E. <sup>Trustee</sup>		Harvey D. Young	573	684
Marvel, Minnie W. <sup>Trustee</sup>		Kenneth W. East	574	148
McCabe, Milton A. <sup>Trustee</sup>		Jeane Marvel Sposato	574	449
McManus, Marie Louise <sup>Trustee</sup>		James A. Ryan	574	533
Merrill, Marian H. <sup>Trustee</sup>		Ernest R. Hughes	574	569
Martin, Mary Gilbert <sup>Trustee</sup>		Rachel W. Webb	574	629
Maeklin, Mildred R. <sup>Trustee</sup>		Martin O. Carey	574	603
Marvel, Minnie W. <sup>Trustee</sup>		William H. Parsons	575	33
McCabe, Martha E. <sup>Trustee</sup>		Howard Smith	575	259
Moore, Mary Ann <sup>Trustee</sup>		Ruth E. Wilkins	575	266
Mitell, Merrill <sup>Trustee</sup>		Thomas Ray Jones	575	426
McNeilly, Mary Helen <sup>Trustee</sup>		James W. Marshall, Jr.	576	80
Mariner, Mirtle <sup>Trustee</sup>		W H Y Y, Inc.	576	272
Mariner, Myrtle <sup>Trustee</sup>		W H Y Y, Inc.	576	268
Merrick, Myron Daniel <sup>Trustee</sup>		Albert L. Ledgard	576	338
McCabe, M. Marguerite <sup>Trustee</sup>		Sandra Lee Everett	576	642
McCabe, M. Marguerite <sup>Trustee</sup>		James E. Snow	576	644
Masten, Marion Howard <sup>Trustee</sup>		Herman H. Krueger	577	101
Morgan, Marcell E. <sup>Trustee</sup>		William B. Snowden	577	298
Miltiades, Milton H. <sup>Trustee</sup>		Wilson S. Vinyard	577	534
McCabe, M. Marguerite <sup>Trustee</sup>		William H. Stolver	577	572
McCabe, M. Marguerite <sup>Trustee</sup>		Sanford C. Ford	577	590
Mumford, Minnie C. <sup>Trustee</sup>		Del. Power & Light Co.	578	564
Mumford, Minnie C. <sup>Trustee</sup>		Norman J. Parsons	577	662
Mumford, Minnie C. <sup>Trustee</sup>		Preston O. Conway	578	5
Millin, Mary <sup>Trustee</sup>		First Church of Christ Scientist	578	438
Massey, Mildred <sup>Trustee</sup>		Carl W. Nelson	578	459
Messick, Maud <sup>Trustee</sup>		Charles W. Spicer	578	478
Morris, Margaret D. <sup>Trustee</sup>		Elwood C. Marvel, Jr.	578	692
Mills, Madge E. <sup>Trustee</sup>		Delaware Power & Light Co.	578	592

GRANTOR	To	GRANTEE	Book	Page
Mears	Mary S. <sup>stat</sup>	State of Delaware	558	280 + 281
Messick	Made <sup>stat</sup>	State of Delaware	558	305
Marshall	Margaret M. <sup>stat</sup>	State of Delaware	558	379
Marshall	Margaret M. <sup>stat</sup>	State of Delaware	558	380
Mitchell	Madeline M. <sup>stat</sup>	State of Delaware	558	484
Moore	Mildred S. <sup>stat</sup>	Samuel J. Moore <sup>stat</sup>	579	226
Major	Mae <sup>stat</sup>	Richard Marvin Ingram <sup>stat</sup>	579	361
McCabe	M. Marguerite <sup>stat</sup>	Eugene D. Gallagher <sup>stat</sup>	580	116
McCabe	M. Marguerite <sup>stat</sup>	Eugene D. Gallagher <sup>stat</sup>	580	118
Morris	Mildred <sup>stat</sup>	Robert W. Tennell <sup>stat</sup>	580	431
Mace	Mary H. <sup>stat</sup>	Clifford Carroll Hamilton <sup>stat</sup>	580	446
Marviel	M. Joseph <sup>stat</sup>	State of Delaware	558	628
McCabe	Mae Hall <sup>stat</sup>	W. plant Inc.	580	454
McCabe	M. Marguerite <sup>stat</sup>	Howard D. Tucker, Jr. <sup>stat</sup>	581	56
Morris	Mildred <sup>stat</sup>	Lloyd Warren <sup>stat</sup>	581	373
Martin	Margaret <sup>stat</sup>	Martin L. Sammons <sup>stat</sup>	581	423
Martin	Mary Gilbert <sup>stat</sup>	Joseph E. Webb <sup>stat</sup>	581	587
Murray	Marian <sup>stat</sup>	Rich E. Wilkins <sup>stat</sup>	582	7
Murray	Marian <sup>stat</sup>	Archie B. Hudson <sup>stat</sup>	582	41
Mumford	M. Beatrice <sup>stat</sup>	State of Delaware <sup>stat</sup>		
		use of Court of James Fish Comm <sup>stat</sup>	582	239
Magee	Maud W. <sup>stat</sup>	Marvin W. Morris <sup>stat</sup>	582	448
Messick	Miles <sup>stat</sup>	State of Delaware	570	66
Messick	Mary M. <sup>stat</sup>	State of Delaware	570	66
Messick	Miles <sup>stat</sup>	State of Delaware	570	67
Messick	Mary M. <sup>stat</sup>	State of Delaware	570	67
Marviel	Marian <sup>stat</sup>	State of Delaware	570	107
Messick	Miles <sup>stat</sup>	State of Delaware	570	163
Messick	Mary M. <sup>stat</sup>	State of Delaware	570	163
Moore	Mepha E. <sup>stat</sup>	State of Delaware	570	164
Mayer	Marcelle <sup>stat</sup>	State of Delaware	570	240
Morgan	Marcell <sup>stat</sup>	William B. Snowden <sup>stat</sup>	583	438
McCabe	Mary Ann <sup>stat</sup>	William J. Marvel II <sup>stat</sup>	583	600
Mumford	Minnie C. <sup>stat</sup>	Alice S. Henry <sup>stat</sup>	583	606
McGuckin	Mary S. <sup>stat</sup>	Albertus C. Wildenberg <sup>stat</sup>	583	634
McCabe	Mae Hall <sup>stat</sup>	Denward J. Quicker <sup>stat</sup>	583	648
McCabe	Mary Ann <sup>stat</sup>	Francis N. Bennett <sup>stat</sup>	584	112
Mosley	Maurice <sup>stat</sup>	State of Delaware	570	259
Mitchell	Mary <sup>stat</sup>	State of Delaware	570	248
Mitchell	Mary A. <sup>stat</sup>	State of Delaware	570	249

288B

GRANTOR	To	GRANTEE	Book	Page
Mitchell	Mary A. <sup>stat</sup>	State of Delaware	570	266
Mitchell	Marguerite <sup>stat</sup>	State of Delaware	570	302
Nelson	Marion <sup>stat</sup>	State of Delaware	570	302
Nelson	Mary Ann <sup>stat</sup>	State of Delaware	570	302
Macklin	Mildred R. <sup>stat</sup>	State of Delaware	570	335
Moore	Margaret C. <sup>stat</sup>	State of Delaware	570	339
Moore	Margaret C. <sup>stat</sup>	State of Delaware	570	340
Nelson	Marion <sup>stat</sup>	State of Delaware	570	358
Macklin	Mildred R. <sup>stat</sup>	State of Delaware	570	367
Mather	Marie M. <sup>stat</sup>	Daniel G. Anderson Jr.	584	444
Mitchell	Mary Elizabeth <sup>stat</sup>	William M. Chappell	584	479
McCabe	Mary Ann <sup>stat</sup>	Freida d'A. Carpenter	584	465
Moore	Mary Wothers <sup>stat</sup>	Lloyd Marshall Harold	584	579
Messick	Mae <sup>stat</sup>	V. Frank Snyder		
		Ja K & S Development Co.	585	29
Meller	M. Roberta <sup>stat</sup>	Robert C. Henry	584	660
Meyer	Marie Venz <sup>stat</sup>	Mervin A. Lentz	585	58
Minor	Margaret <sup>stat</sup>	J. H. Burton Jr. & Co.	585	144
Messick	Mary <sup>stat</sup>	Chesapeake Corporation Va.	585	256
Messick	Mills <sup>stat</sup>	Chesapeake Corporation Va.	585	256
Messick	Mary M. <sup>stat</sup>	Chesapeake Corporation Va.	585	256
Moore	Margaret <sup>stat</sup>	Delaware Power Light Co.	518	699
Macklin	Mildred R. <sup>stat</sup>	Delaware Power Light Co.	518	704
Mumford	Minnie E. <sup>stat</sup>	William R. Morris	585	429
Marbel	Marian A. <sup>stat</sup>	Richard J. Figg	585	672
Nelson	Minnie E. <sup>stat</sup>	William S. Merrill Jr.	585	677
Marvel	Marian A. <sup>stat</sup>	St. Stephens Methodist Church	586	374
Moore	Mary S. <sup>stat</sup>	John J. Parsons	586	389
Monaes	Marian A. <sup>stat</sup>	Antonio Monaco	587	187
Murphy	Mildred L. <sup>stat</sup>	John B. Lonsdale	587	310
Marvel	Marian A. <sup>stat</sup>	Bonsall and Banks, Inc.	587	342
Mumford	Minnie E. <sup>stat</sup>	Joseph H. Morgan	587	407
Mears	Mary S. <sup>stat</sup>	William E. Kohn	587	476
Mitchell	Marguerite G. <sup>stat</sup>	Paul B. Marbel	587	617
Mears	Madelene <sup>stat</sup>	Carroll J. Mears	588	195
Miller	Mary S. <sup>stat</sup>	Cleatus J. May	588	553
Miller	Mary S. <sup>stat</sup>	Oscar Hofstetter	588	557
Burray	Mildred J. <sup>stat</sup>	Delaware Power Light Co.	522	84
Moore	Marion S. <sup>stat</sup>	H. Edgar Clendaniel Jr.	588	590
McManus	Marjorie S. <sup>stat</sup>	Donald S. Rattledge	589	29

GRANTOR	To	GRANTEE	Book	Page
Mumford, M. Beatrice	State of Delaware for the use of the Board of Game & Fish Comm.	589	260	
Marten, Medora J.	Charles C. Kline	589	619	
McCabe, Milton A.	Clemon J. Sturgis	590	49	
Munk, Max Michael	Nanna Sullivan	590	79	
Munk, Max Michael	Nanna Sullivan	590	82	
Maple, Maxine M.	Richard C. Sames	590	97	
Martin, Margaret	Richard F. Miller	590	401	
Major, Mad J.	Harry A. Shaud	590	516	
McSimms, Mary O.	Mary Ann McCloskey	590	546	
Mumford, Maggie	Talbert H. Breasert	590	550	
Moore, Mary M.	Seaford Furniture Company	590	667	
Mac Namara, Margaret E.	John Riegler	591	400	
Murray, Margaret C.D.	James Kenneth Church	591	432	
McKobly, Mildred	Russell L. Wright	591	653	
McCabe, M. Marquette	H & W Poultry Co., Inc.	592	102	
Mumford, Minnie E.	Charles D. Pasquatus	592	193	
Moore, Margaret M.	Howard W. Bowman	592	212	
Miffin, Mary Edith	Richard Walker L. Miffin, Jr.	592	251	
Melligan, Mollie	George J. Moran	592	365	
Morris, Myrtle A.	John W. Morris	592	669	
McCabe, Mary Ann	Charles W. Hurley	593	120	
Massey, Mildred	J. B. O'Berry	593	347	
Massey, Martin V. Jr.	Jeannette H. Betts	593	518	
Massey, Martin V. Jr.	Jeannette H. Betts	593	523	
Miner, Mary Ella	Maurice S. Cairns	593	685	
Moore, Mary Ann S.	Edward Vasey	594	65	
Mears, Mary Steele	Dr. Charles P. Yubenville	594	265	
Mumford, Melvin H.	Edna B. Griffin	594	423	
McSimms, Mary O.	Mary Ann McCloskey	594	437	
Melligan, Mollie	Marvin A. Cash	594	490	
Melligan, Mollie	Edward S. Phillips	594	493	
Moore, Margaret Dale	Charles R. Donaway	594	606	
McCabe, Marguerite	William Robert Harrison	594	641	
Murray, Marie Evelyn	James P. Robinson, III	594	643	
Murray, Millard J. II	James J. Kelly	595	34	
McCabe, Mae Hall	Robert M. Holt	595	289	
McCabe, Mae Hall	Jeddie Morse Button	595	590	
McCabe, Mae Hall	John A. Fabej	597	140	
McCabe, Mae Hall	Edward J. Masterson	597	142	

GRANTOR	To	GRANTEE	Book	Page
Morris	Myrtle A. <sup>stat</sup>	State of Delaware	570	687
Morris	Myrtle A. <sup>stat</sup>	State of Delaware	570	688
McSwaine	Myra H. <sup>stat</sup>	Richard E. Wilson <sup>stat</sup>	597	264
Martin	Margaret <sup>stat</sup>	James R. Austin <sup>stat</sup>	597	379
Mills	Marie B. <sup>stat</sup>	James Kelley <sup>stat</sup>	597	431
McCabe	Mary Ann C. <sup>stat</sup>	Richard Merrill Hastings <sup>stat</sup>	597	627
Morris	Mary <sup>stat</sup>	University of Delaware	598	316
Morris	Margaret P. <sup>stat</sup>	George W. Emerson <sup>stat</sup>	592	322
McSwaine	Myrtle M. <sup>stat</sup>	State of Delaware	609	208
Morris	Marguerite P. <sup>stat</sup>	State of Delaware	609	235
Marvel	Marion <sup>stat</sup>	State of Delaware	609	237
Marine	Mary Ann <sup>stat</sup>	Le Roy H. Brewington <sup>stat</sup>	599	83
Mitchell	Marlyn B. <sup>stat</sup>	Edge Raymond	599	670
McCabe	Madelyn B. <sup>stat</sup>	J. Robert Willis	599	683
Marvel	Mary <sup>stat</sup>	Marjorie M. McBride	600	501
McCabe	M. Marguerite <sup>stat</sup>	John B. Wallace	600	618
McCabe	Mae Hall <sup>stat</sup>	John M. Saulsbury	601	159
McCabe	M. Marguerite <sup>stat</sup>	Kenneth H. Savage <sup>stat</sup>	601	199
Messick	Mary Lee <sup>stat</sup>	Lacey Herring	601	220
Messick	Mills <sup>stat</sup>	Lacey Herring	601	220
Messick	Mary M. <sup>stat</sup>	Lacey Herring	601	220
Messick	Mary Lee <sup>stat</sup>	Dewitt Slaton <sup>stat</sup>	601	210
Messick	Mills <sup>stat</sup>	Dewitt Slaton <sup>stat</sup>	601	210
Messick	Mary M. <sup>stat</sup>	Dewitt Slaton <sup>stat</sup>	601	210
Messick	Mary Lee <sup>stat</sup>	Lucille Phillips	601	213
Messick	Mills <sup>stat</sup>	Lucille Phillips	601	213
Messick	Mary M. <sup>stat</sup>	Lucille Phillips	601	213
Messick	Mary Lee <sup>stat</sup>	Dewitt Slaton <sup>stat</sup>	601	216
Messick	Mills <sup>stat</sup>	Dewitt Slaton <sup>stat</sup>	601	216
Messick	Mary Lee <sup>stat</sup>	Dewitt Slaton <sup>stat</sup>	601	216
Morris	Mary <sup>stat</sup>	Amos F. McCabe <sup>stat</sup>	601	253
Macklin	Mildred B. <sup>stat</sup>	William H. Bryan <sup>stat</sup>	601	444
McCabe	Mae Hall <sup>stat</sup>	Charles E. Heyd <sup>stat</sup>	601	526
Murray	Mary Louise <sup>stat</sup>	J. Franklin Pickers <sup>stat</sup>	602	55
Martine	Mary E. <sup>stat</sup>	Calvin R. McCullough <sup>stat</sup>	602	146
Murray	Mabel J. <sup>stat</sup>	Dorothy M. Savage	602	156
Messick	Martha E. <sup>stat</sup>	Wilson M. Cullum <sup>stat</sup>	602	168
Mitchell	Merrill J. <sup>stat</sup>	Harley L. Dubes <sup>stat</sup>	602	265
Matthews	Marie <sup>stat</sup>	State of Delaware	609	427
McCraw	Mary Earle Brown <sup>stat</sup>	Carl W. Thompson <sup>stat</sup>	602	529



GRANTOR	To	GRANTEE	Book	Page
Moore,	Margaret <sup>et al</sup>	George Sugar	602	578
McCabe,	Milton A. <sup>et al</sup>	Delaware Power & Light Co.	522	317
McCrea,	Marquise <sup>et al</sup>	A. C. J. Corporation	603	57
McCormick,	Margaret E. <sup>et al</sup>	Frank F. Alchman	603	289
McCabe,	Mad Hall <sup>et al</sup>	George E. Paley	603	533
McCunnes,	Mary D. <sup>et al</sup>	William O. Burton	603	529
McCormick,	Margaret E. <sup>et al</sup>	Calvin McCormick	603	552
Mills,	Mary Esthe <sup>et al</sup>	State of Delaware	609	577
Milligan,	Mollie <sup>et al</sup>	Madison W. Adams	604	54
McCabe,	M. Marguerite <sup>et al</sup>	John W. Marks Jr.	604	236
MacLeod,	Mabel R. <sup>et al</sup>	Edith Morris White	604	232
Moran,	Mary E. <sup>et al</sup>	Delaware Power & Light Co.	522	345
Mumford,	Mary A. H. <sup>et al</sup>	Delaware Power & Light Co.	522	373
Macklin,	Madelyn M. <sup>et al</sup>	Delaware Power & Light Co.	522	379
McCabe,	Mattie E. <sup>et al</sup>	Donna M. Stevens	604	390
McBuckin,	Mary S. <sup>et al</sup>	Myron H. Vent	604	342
Murray,	Madelene <sup>et al</sup>	Hebron Projects Company	604	598
Mezick,	M. Ruth <sup>et al</sup>	Edgar R. Kauffman	604	642
Mumford,	Minnie E. <sup>et al</sup>	Southern Delaware Truck Growers Association Inc.	604	655
McGee,	Martha A. <sup>et al</sup>	Woodrow Harrimond, Jr.	605	25
Megenhardt,	Margaret B. <sup>et al</sup>	Andrew James Evans	605	126
McCabe,	Milton A. <sup>et al</sup>	Diamond State Telephone Co.	605	299
Moore,	Mildred C. <sup>et al</sup>	Preachley F. Wheatley	605	443
McCabe,	Mabel D. <sup>et al</sup>	Kenneth W. Friddle	606	200
Messick,	Maudie S. <sup>et al</sup>	John E. Collins	606	486
Messick,	Maudie S. <sup>et al</sup>	John E. Collins	606	488
Milligan,	Mollie <sup>et al</sup>	Dyson W. Frutt	607	42
Milligan,	Mollie <sup>et al</sup>	James D. Linton	607	40
Moore,	Marion <sup>et al</sup>	Simpson U. S. America	607	117
Massey,	Martin V. <sup>et al</sup>	Lela P. Massey	607	164
May,	Maryorie D. <sup>et al</sup>	William R. Murto	607	303
McCabe,	M. Marguerite <sup>et al</sup>	Robert D. Burnett	607	436
Mears,	Mary <sup>et al</sup>	Clair A. Mervine	608	3
Mumford,	Margaret H. <sup>et al</sup>	State of Delaware	609	660
Moore,	Marion <sup>et al</sup>	Delmarva Power & Light Co.	522	447
Mahan,	Mary <sup>et al</sup>	Delmarva Power & Light Co.	522	456
McCabe,	M. Marguerite <sup>et al</sup>	Mildred B. Walker	608	231
Mayer,	Marcelle <sup>et al</sup>	John W. Evans Jr.	608	252
McCabe,	M. Marguerite <sup>et al</sup>	William P. Mitchell	608	254

GRANTOR	To	GRANTEE	Book	Page
Moody	M. Elizabeth <sup>et al</sup>	William L. Hartnell <sup>et al</sup>	608	258
Meredith	Margaret <sup>et al</sup>	Russell B. Holmes <sup>et al</sup>	608	426
Meredith	Morris <sup>et al</sup>	Russell B. Holmes <sup>et al</sup>	608	426
Messick	Miles <sup>et al</sup>	Ralph E. Davis <sup>et al</sup>	611	118
Messick	Mary M. <sup>et al</sup>	Ralph E. Davis <sup>et al</sup>	611	118
Messick	Mary <sup>et al</sup>	Ralph E. Davis <sup>et al</sup>	611	118
Morris	Mildred E. <sup>et al</sup>	D. Kelly Jefferson	611	197
Murray	Millard J. <sup>et al</sup>	Delmarva Power & Light Co.	522	465
McCall	Mary E. <sup>et al</sup>	Margaret-L. Morris <sup>et al</sup>	612	15
Manbery	Mabelle C. <sup>et al</sup>	Ray Samuel Crist <sup>et al</sup>	612	19
Murray	Mabel J. <sup>et al</sup>	Sea Shell Realty Corp.	612	343
Miller	Martin <sup>et al</sup>	Delmarva Power & Light Co.	522	490
Millet	M. Jean <sup>et al</sup>	Delmarva Power & Light Co.	522	490
M <sup>rs</sup> Gee	Mary <sup>et al</sup>	Reese B. Carey <sup>et al</sup>	613	584
Mills	Maykew Byron <sup>et al</sup>	Delmarva Power & Light Co.	522	529
Miller	Mary Jane Hastings <sup>et al</sup>	George William Ward <sup>et al</sup>	615	27
McDowell	Marion C. <sup>et al</sup>	Gene R. Williams <sup>et al</sup>	615	115
McColley	Mabel <sup>et al</sup>	Wilson Variety Store, Inc.	615	162
Mumford	Myrtle M. <sup>et al</sup>	Paul E. Ellis <sup>et al</sup>	615	269
Musk	Mitchell <sup>et al</sup>	William Isaac Jarman	615	479
Mark	Mary <sup>et al</sup>	William Isaac Jarman	615	479
McCabe	M. Marguerite <sup>et al</sup>	Edmund W. Schreiner <sup>et al</sup>	615	483
Moore	Margaret Hale <sup>et al</sup>	Eugene C. Moore	615	530
Martin	Margaret <sup>et al</sup>	Joseph O. McElyea <sup>et al</sup>	615	602
Mank	Marion E. <sup>et al</sup>	Jackson W. Rayson <sup>et al</sup>	616	112
Mitchell	Mary Necker <sup>et al</sup>	Walter M. Wilcutt <sup>et al</sup>	616	252
Mears	Marian M. <sup>et al</sup>	Roy L. Wattenbarger <sup>et al</sup>	616	451
Miller	Mark E. <sup>et al</sup>	Walter A. Equila <sup>et al</sup>	617	1
Moore	M. Madeline <sup>et al</sup>	James Carlton Keller	617	48
Marshall	Marian N. <sup>et al</sup>	Robert B. Hollison <sup>et al</sup>	617	607
Mumford	Minnie E. <sup>et al</sup>	Dennis J. Hitch <sup>et al</sup>	617	622
Milligan	Mildred Anne <sup>et al</sup>	Brook N. Ashton	618	26
Matthews	Mary V. <sup>et al</sup>	Success Trust Company	618	49
Milligan	Mollie <sup>et al</sup>	Billy J. Shockley, Jr. <sup>et al</sup>	618	210
Milligan	Mollie <sup>et al</sup>	Dyons H. Smith <sup>et al</sup>	618	206
Mills	Mary Esther <sup>et al</sup>	Nebrora Projects Company	619	217
McDermott	Matthew J. <sup>et al</sup>	James H. Green <sup>et al</sup>	619	266
McDermott	Marguerite J. <sup>et al</sup>	James H. Green <sup>et al</sup>	619	266
Mills	Mary Esther <sup>et al</sup>	Robert A. Raley	619	478
Medd	Margaret L. <sup>et al</sup>	Bruce R. Clark <sup>et al</sup>	619	623
Milliner	Milton C. <sup>et al</sup>	Delmarva Power & Light	522	555
Moore	Mabel M. <sup>et al</sup>	State of Delaware	610	160

GRANTOR		To	GRANTEE	Book	Page
Moore,	Mabel	et al	State of Delaware	610	157
Munty,	Martha	et al	Connie Elaine Harmon	619	633
Munty,	Mary	et al	Connie Elaine Harmon	619	633
Murrell,	M. Elva	et al	Edna Coulbourn	619	639
McCabe,	M. Marguerite	et al	John Thomas Brennan	619	1061
Moore,	Margaret C.	et al	Walter J. Leated, Jr.	621	19
Moore,	Margaret C.	et al	James N. Carpenter	621	1
Morris,	Mildred	et al	Albert J. Sill	621	79
Martin,	Margaret		Ruth C. Conway	621	129
Martin,	Margaret	et al	Edna N. Lockriter	621	131
Muma,	Martin H.	et al	John W. Wells, Sr.	621	628
Melvin,	Maxine	et al	Riley J. Jefferson	621	919
Murray,	Mary E.	et al	C. Linden Melvaine	622	60
McKee,	Mary K.	et al	Wall A. Mashlin	622	136
Minister,	Mildred D.	et al	Paul M. Neubaum	622	142
Mills,	Maybelle Byers	et al	Nora A. Smith	622	245
Miller,	Mary Jane Hastings		Mildred N. Handley	622	260
Marshall,	May R.	et al	Norace E. Wells	622	270
Mills,	Mary Esther		Thomas Best + Sons, Inc.	622	574
Martine,	Mary E.		Calvin R. McCullough	622	663
Mitchell,	Madelyn	et al	Robert Lee Tribbitt	622	763
Mitchell,	Martin J.	et al	J. Weldon Dickerson	622	880
Masatti,	Marina J.	et al	Samuel Spiller	622	963
McSinnis,	Mary O.		Bernard Needer, Jr.	622	1024
Mumford,	Minnie E.	et al	Laurel Jayces, Inc.	623	544
Munner,	Mary Hyatt	et al	Amendment to Restrictions	623	412
Mitchell,	Merrill J.	et al	Harley Collins	624	151
Mitchell,	Merrill J.	et al	Clifford Reuel	624	149
Mills,	Mary Esther	et al	James L. Parsons	624	182
McKee,	Maudie	et al	Delores Collins	624	341
Moore,	Mary Madeline	et al	State of Delaware	610	183
Moore,	Madelaine M.	et al	C. Bland Sullivan	624	373
Mumford,	Minnie E.	et al	C. Bland Sullivan	624	375
Mumford,	Minnie E.	et al	Norman J. Parsons	624	573
MacNob,	Mary Cutchfield	et al	Preston O. Conway	624	575
Mooley,	Mildred	et al	Marion P. Bryan	625	605
Maxine,	Mary Ann	et al	Melvin E. Connor	625	829
Muma,	Martin H.	et al	Robert S. Millne	625	1015
Murray,	Mabel F.	et al	Albert Snyder	626	210
Marshall,	Martha F.	et al	State of Delaware	620	346
McKee,	Martha A.	et al	State of Delaware	620	349
			Lawrence E. Allen	626	360

288H

GRANTOR	To	GRANTEE	Book	Page
Whall & Whall, Trustees		Clarence M. Lee et al	626	433
Morris (Heirs)	M. W. et al	The Commissioners of Millsboro	626	714
Mawell,	Mary M. et al	Myrtle Schofield	626	787
Massy,	Miriam E. et al	Norma H. Daisy et al	626	833
Menna,	Martin H. et al	Albert Snyder et al	626	872
Morris,	Mildred et al	Harland Jackson	627	22
Mitchell,	Mary H.	Elton R. Wood et al	627	13
Messick,	Mildred L. et al	Andrew E. McClung et al	626	1082
Mark,	Mitchell et al	Summer, Inc.	627	417
Mark,	Mary et al	Summer, Inc.	627	417
Moore,	Marie et al	Carlton Byron Bennett, Jr. et al	627	478
Moore,	Marie et al	Lannace Moore (att'y in fact)	627	485
Mitchell,	Merrill J. et al	Delmarva Power & Light Co.	522	599
Melson,	Marian et al	Delmarva Power & Light Co.	523	97
Martin,	Mildred M. et al	Delmarva Power & Light Co.	523	210
Mumford,	Melvin H. et al	Delmarva Power & Light Co.	523	236
McCabe,	Milton A. et al	Delmarva Power & Light Co.	523	96
Messick,	Mary L. et al	State of Delaware	610	184
Messick,	Mildred et al	State of Delaware	610	184
Messick,	Mary M.	State of Delaware	610	184

GRANTOR	To	GRANTEE	Book	Page
Mason, Norman <sup>etal</sup>	Pal	acting Federal Housing Commissioner Woodrow W Biles <sup>etal</sup>	433	205
Macatee, Nellie <sup>etal</sup>		Joshua B. Gray <sup>etal</sup>	433	347
Marvel, Nutter D. <sup>etal</sup>		William B. Rogers <sup>etal</sup>	436	319
Mitchell, Norman <sup>etal</sup>		Delaware Power & Light Co. <sup>etal</sup>	430	578
Mitchell, Norman J. <sup>etal</sup>		Roland F. Scott <sup>etal</sup>	439	174
Moore, Norman W. <sup>etal</sup>		Edna D. Simpson <sup>etal</sup>	440	3
McInerney, Nellie <sup>etal</sup>		Robert C. Young <sup>etal</sup>	440	153
Moore, Nellie D. <sup>etal</sup>		Ford M. Warrington <sup>etal</sup>	440	263
Miller, Norman <sup>etal</sup>		Nicholas A. Varrato <sup>etal</sup>	441	405
Mitchell, Norman J. <sup>etal</sup>		State of Delaware	428	475
Moore, Nina B. <sup>etal</sup>		State of Delaware	450	10
Mitchell, Norman J. <sup>etal</sup>		Roland F. Scott <sup>etal</sup>	444	312
Moore, Nettie B. <sup>etal</sup>		William J. Hope <sup>etal</sup>	444	529
Moore, Noah W. Jr. <sup>etal</sup>		William Coleridge Moore <sup>etal</sup>	445	565
Macklin, Nancy <sup>etal</sup>		Mary B. Macklin <sup>etal</sup>	446	79
McLee, Nellie W. <sup>etal</sup>		Alice D. Tarbush <sup>etal</sup>	446	192
Miney, Nema Faye <sup>etal</sup>		Luens Crittenden <sup>etal</sup>	446	317
Marvel, Nutter D. <sup>etal</sup>		Delaware Power & Light Co. <sup>etal</sup>	438	205
Moore, Noah W. Jr. <sup>etal</sup>		Elexes Toussaint Moore <sup>etal</sup>	447	23
Moore, Noah W. Jr. <sup>etal</sup>		Elexes Toussaint Moore <sup>etal</sup>	447	425
Mastrocola, Nora <sup>etal</sup>		Hattie J. Hartzel <sup>etal</sup>	447	490
Moore, Nettie B. <sup>etal</sup>		J. Halbert Robinson <sup>etal</sup>	451	221
McInerney, Nellie <sup>etal</sup>		Enoch R. Gale <sup>etal</sup>	452	568
McInerney, Nellie <sup>etal</sup>		Enoch R. Gale <sup>etal</sup>	452	566
Marsh, Naomi J. <sup>etal</sup>		State of Delaware	450	185
Marsh, Naomi J. <sup>etal</sup>		State of Delaware	450	186
McLee, Nellie M. <sup>etal</sup>		Mary Emma Townsend <sup>etal</sup>	453	102
McLee, Nellie H. <sup>etal</sup>		Mary Emma Townsend <sup>etal</sup>	453	102
McLee, Nellie W. <sup>etal</sup>		Alice D. Tarbush <sup>etal</sup>	453	212
Moore, Nettie B. <sup>etal</sup>		Jacob H. Harmon <sup>etal</sup>	453	539
Moore, Nettie B. <sup>etal</sup>		Howard J. Hickman <sup>etal</sup>	453	539
Moore, Nettie B. <sup>etal</sup>		First Nat'l Bank of Seaford <sup>etal</sup>	453	552
McLee, Nellie M. <sup>etal</sup>		Donald Evans <sup>etal</sup>	457	207
Morris, Nellie M. <sup>etal</sup>		Raymond H. Elliott <sup>etal</sup>	458	294
Morris, Nellie M. <sup>etal</sup>		Frank F. Dykes <sup>etal</sup>	458	296
Mack, Nellie <sup>etal</sup>		Christiana Industries Inc. <sup>etal</sup>	461	74
Marvel, Nutter D. <sup>etal</sup>		Del. Power & Light Co. <sup>etal</sup>	460	134
MacInnis, Nancy Straub <sup>etal</sup>		Irving H. Scott <sup>etal</sup>	463	234
McCabe, Norman C. <sup>etal</sup>		State of Delaware	465	271

GRANTOR		To	GRANTEE	Book	Page
Marsh,	Naomi <sup>stat</sup>		State of Delaware	465	353
McReynolds,	Nettie <sup>stat</sup>		Glady H. Werlick	468	229
Moore,	Nettie <sup>stat</sup>		Delaware Power & Light Co.	460	395
Mellaway,	Nelson <sup>stat</sup>		Herman D. Walker	470	524
Marsh,	Nadine <sup>stat</sup>		Jarl T. Pauls	473	29
McShaine,	Norman <sup>stat</sup>		Joseph M. McShaine	474	161
Murray,	Norman <sup>stat</sup>		State of Delaware	475	152
Murdock,	Norman <sup>stat</sup>		State of Delaware	475	153
McKinney,	Naoma <sup>stat</sup>		State of Delaware	475	161
McKinney,	Naoma <sup>stat</sup>		State of Delaware	475	163
Myers,	Natalie <sup>stat</sup>		Arthur J. White	476	319
Mears,	Norma <sup>stat</sup>		Virginia D. Nichols	476	414
McKercher,	Nellie <sup>stat</sup>		Sea Gull Realty Corp.	478	152
Moore,	Noah <sup>stat</sup>		State of Delaware	486	26
Marvel,	Nutter <sup>stat</sup>		Delaware Power & Light Co.	485	101
Mumford,	Norman <sup>stat</sup>		Cannon Motors Inc.	481	574
Mincey,	Nena <sup>stat</sup>		State of Delaware	486	107
McAfee,	Nellie <sup>stat</sup>		Garland A. Chandler	483	23
Moore,	Nettie <sup>stat</sup>		State of Delaware	489	260
Montney,	Nellie <sup>stat</sup>		State of Delaware	489	411
Montney,	Nellie <sup>stat</sup>		State of Delaware	489	412
McCray,	Nola <sup>stat</sup>		State of Delaware	490	100
Mitchell,	Norman <sup>stat</sup>		State of Delaware	490	175
Marvel,	Nora <sup>stat</sup>		State of Delaware	490	225
Moore,	Norman <sup>stat</sup>		Harry S. Faust	487	471
Matthews,	Nora <sup>stat</sup>		David W. Sells	488	455
Matthews,	Nora <sup>stat</sup>		David W. Sells	488	457
Marvel,	Nancy <sup>stat</sup>		State of Delaware	490	425
Mougiandis,	Nearchos <sup>stat</sup>		Geek A. Valentine	491	107
McBride,	Norman <sup>stat</sup>		James J. Walsh	494	33
Morris,	Nora <sup>stat</sup>		Harold H. Kenton, Jr.	494	589
Mitchell,	Norman <sup>stat</sup>		Delaware Power & Light Co.	485	382
Marvel,	Nutter <sup>stat</sup>		Tidewater Oil Company	497	158
Marvel,	Nutter <sup>stat</sup>		Tidewater Oil Company	497	162
Marvel,	Nutter <sup>stat</sup>		Tidewater Oil Company	497	166
Marvel,	Nutter <sup>stat</sup>		Tidewater Oil Company	497	170
Marvel,	Nutter <sup>stat</sup>		Tidewater Oil Company	497	174
Marvel,	Nutter <sup>stat</sup>		Tidewater Oil Company	497	178
Marvel,	Nutter <sup>stat</sup>		Tidewater Oil Company	497	182
Marvel,	Nutter <sup>stat</sup>		Tidewater Oil Company	497	186

GRANTOR	To	GRANTEE	Book	Page
Marvel,	Nutter <sup>et al</sup> D.	Lidewater Oil Company	497	190
Marvel,	Nutter <sup>et al</sup> D.	Lidewater Oil Company	497	194
Mitchell,	Norman <sup>et al</sup> J.	Unish v. Mitchell	497	462
Mitchell,	Norman <sup>et al</sup> J.	House m. Hudson <sup>et al</sup>	497	460
McKinney,	Naoma <sup>et al</sup> B.	State of Delaware	500	458.
Messick,	Norris <sup>et al</sup> W.	State of Delaware	500	474
Mayer,	Norma <sup>et al</sup> B.	James H. Mayer	499	312
Moore,	Norman <sup>et al</sup> W.	Edna D. Simpson	503	71
Moore,	Norman <sup>et al</sup> W.	Edna S. Knight <sup>et al</sup>	503	156
McDonald,	Nancy <sup>et al</sup> S.	John Wagoner <sup>et al</sup> Henderson	503	356
McKinney,	Naoma <sup>et al</sup> B.	The Trustees of Chaplins Church	503	440
Moore,	Norma <sup>et al</sup> W.	Ruth E. Williams	504	525
Moore,	Nettie <sup>et al</sup> B.	Sarah E. Howard	507	113
Merideth,	Nelson <sup>et al</sup> W.	State of Delaware	505	229
Mayer,	N. Norman <sup>et al</sup>	John D. Jancovert <sup>et al</sup>	507	365
Morris,	Nora <sup>et al</sup> Kenton	Harold N. Kenton, Sr. <sup>et al</sup>	508	30
Moore,	Nettie <sup>et al</sup> B.	Harry A. Seipp <sup>et al</sup>	508	389
McCray,	Nola <sup>et al</sup> C.	Del. Power & Light Co. <sup>et al</sup>	510	69
Moorman,	Nancy <sup>et al</sup> Lydia Small	Thaddeus Powakowski <sup>et al</sup>	509	585
Marvel,	Nutter <sup>et al</sup> D. Jr.	Nutter D. Marvel, Jr.	511	82
Moore,	Norman <sup>et al</sup> W.	Nenny W. Williams <sup>et al</sup> Jr.	511	168
Marvel,	Nutter <sup>et al</sup> D. Jr.	N. D. Marvel, Inc.	514	230.
McDnd,	Nannie <sup>et al</sup> B.	State of Delaware	505	480
Marvel,	Nutter <sup>et al</sup> D. Jr.	American Oil Company	516	174.
Marvel,	Nutter <sup>et al</sup> D.	N. D. Marvel, Inc.	516	322
Marvel,	Nutter <sup>et al</sup> D.	N. D. Marvel, Inc.	516	319
McCabe,	Nettie <sup>et al</sup>	State of Delaware	505	523
Moore,	Nettie <sup>et al</sup> B., <sup>residuary legatee</sup>	Harry A. Seipp <sup>et al</sup>	523	403
Marvel,	Nancy <sup>et al</sup> J.	Sussex Shoes Water Co.	524	315
Marvel,	Nutter <sup>et al</sup> D. Jr.	American Oil Company	526	46
Marvel,	Nutter <sup>et al</sup> D.	N. D. Marvel, Inc.	526	241
Merriford,	Norman <sup>et al</sup> N.	John S. Smith, Jr. <sup>et al</sup>	529	95
Melini,	Nancy <sup>et al</sup>	State of Delaware	525	495
Melini,	Nello <sup>et al</sup>	State of Delaware	525	495
Melini,	Nancy <sup>et al</sup>	State of Delaware	525	513
Melini,	Nello <sup>et al</sup>	State of Delaware	525	513.
Mello,	Nancy <sup>et al</sup> Lewis	Raymond Graham <sup>et al</sup> Ford	533	229
Moore,	Nettie <sup>et al</sup> B.	Del. Power & Light Co. <sup>et al</sup>	530	487.
Marsh,	Nettie <sup>et al</sup> P.	Del. Power & Light Co. <sup>et al</sup>	510	502
Marvel,	Nehemiah <sup>et al</sup> O.	John Burton Marvel <sup>et al</sup>	538	430

GRANTOR	To	GRANTEE	Book	Page
Montney	Nellie <sup>et al</sup> W.	Joseph C. Gordon <sup>et al</sup>	538	469
Makowski	Nan <sup>et al</sup> H.	David William Grasset <sup>et al</sup>	541	142
Marvel	Nutter <sup>et al</sup> D. Sr.	Larry W. Brown <sup>et al</sup>	541	500
Meredith	Nelson <sup>et al</sup>	Helin Phillips	543	395
McDonald	Nancy <sup>et al</sup> S.	State of Delaware	531	257
Moorman	Nancy <sup>et al</sup> D. & M.	Phillip J. Brown <sup>et al</sup>	546	330
Melvin	Nancy <sup>et al</sup>	State of Delaware	531	435
Melvin	Nellie <sup>et al</sup>	State of Delaware	531	435
Miller	Nona <sup>et al</sup> M.	City of Milford	548	646
Melini	Nancy <sup>et al</sup>	Clifton W. Brasure <sup>et al</sup>	552	360
Melini	Nellie <sup>et al</sup>	Clifton W. Brasure <sup>et al</sup>	552	360
Miller	Nathan <sup>et al</sup>	Paul J. Latka <sup>et al</sup>	552	447
Melton	Nellie <sup>et al</sup>	Eugene O. Zwerig, Jr. <sup>et al</sup>	554	243
Millman	Nelson <sup>et al</sup> S., Jr.	Minerva M. Wheatley	554	496
Maek	Nettie D.	Delaware Society for Crippled Children & Adults	555	278
Marvel	Nutter <sup>et al</sup> D.	American Oil Company	555	684
Mitchell	Norman <sup>et al</sup> S.	Bettie L. Parker <sup>et al</sup>	556	65
Marvel	Nutter <sup>et al</sup> D.	Delaware Power & Light Co. <sup>et al</sup>	518	208
Maeklin	Nancy <sup>et al</sup>	Floyd S. Russell <sup>et al</sup>	557	27
Marvel	Nutter <sup>et al</sup> D. Sr.	Watson J. Gradzicki <sup>et al</sup>	560	352
McGlotten	Naomi <sup>et al</sup> Hubbard	Methodist Mt. Zion A.M.E. Church <sup>et al</sup>	560	483
Maeklin	Nancy <sup>et al</sup> M.	Alden E. Poberg <sup>et al</sup>	561	155
Marvel	Nancy <sup>et al</sup> J.	Margaret Downing	563	535
Morris	Nellie <sup>et al</sup> M.	Frank Calis, Sr. <sup>et al</sup>	567	17
Morris	Nellie <sup>et al</sup> M.	Wallace P. Garrett <sup>et al</sup>	567	19
Morris	Nellie <sup>et al</sup> M.	Mary Catherine West	567	22
Morris	Nellie <sup>et al</sup> M.	Bertha D. Orem	567	24
Moore	Nora <sup>et al</sup> E.	Evelyn M. Rogers <sup>et al</sup>	568	693
Mitchell	Norman <sup>et al</sup>	Kenneth E. Smart <sup>et al</sup>	569	348
Marvel	Nutter <sup>et al</sup> D. Sr.	Francis H. Bennett	569	42
Mitchell	Norman <sup>et al</sup> Henry	Mayor & Council of Laurel	573	146
Mc Lee	Nellie <sup>et al</sup> W.	Mayor & Council of Laurel	573	246
Maek	Nettie <sup>et al</sup>	James Pepper <sup>et al</sup>	573	581
Marvel	Norma <sup>et al</sup> J.	Millard R. Hall, Jr. <sup>et al</sup>	577	628
Marvel	Roswood <sup>et al</sup> J.	Del. Power & Light Co. <sup>et al</sup>	518	571
Moore	Nettie <sup>et al</sup> B.	Victor Edward Moore	580	120
Moore	Nettie <sup>et al</sup> B.	Anna Janett Wollastm	580	122
Moore	Nettie <sup>et al</sup> B.	Sandra Rogers Jerkes	580	125
Miller	Nona <sup>et al</sup> M.	Richard C. Miller <sup>et al</sup>	580	182



GRANTOR	To	GRANTEE	Book	Page
McKinley,	Nancy <sup>et al</sup> M.	Louis C. James <sup>et al</sup>	580	303
Matthews,	Nora <sup>et al</sup>	State of Delaware	558	543
Manuel,	Nutter <sup>et al</sup> D.	State of Delaware	558	585
Marvel,	Norwood <sup>et al</sup> S.	State of Delaware	558	611
Moore,	Nettie <sup>et al</sup> B.	Delaware Power & Light Co.	518	627
Mouganis,	Nearchos <sup>et al</sup> M.	William M. King <sup>et al</sup>	580	538
Millke,	Nellie <sup>et al</sup> E.	Chester Blacklock	582	5
McKinney,	Naoma <sup>et al</sup> B.	State of Delaware	570	52
Marvel,	Nora <sup>et al</sup> W.	State of Delaware	570	99
McKinney,	Naomi <sup>et al</sup> B.	State of Delaware	570	150
McKinney,	Naomi <sup>et al</sup> B.	State of Delaware	570	151
McKinley,	Naomi <sup>et al</sup> B.	State of Delaware	570	153
Moore,	Nettie <sup>et al</sup> B.	Town of Blades	575	379
Moore,	Norman <sup>et al</sup> W.	Edgar Clemond, Jr. <sup>et al</sup>	588	590
May,	Nora <sup>et al</sup> Lee	Joseph F. May <sup>et al</sup>	588	605
Mahner,	Norman <sup>et al</sup> Sydney	Anna P. Tucker	588	613
Makowski,	Nan <sup>et al</sup> Kate	William S. Stoops, Jr.	590	568
McKercher,	Nellie <sup>et al</sup> M.	Besse H. Hickman	591	117
Moore,	Nettie <sup>et al</sup> B.	Anna Jane Wallaston	593	397
Marvel,	Nutter <sup>et al</sup> D.	Del. Power & Light Co.	522	159
Matthews,	Nora <sup>et al</sup> E.	State of Delaware	570	673
Murray,	Norman <sup>et al</sup>	State of Delaware	609	4
Martin,	Nathaniel <sup>et al</sup> M.	Silton D. McNeal	598	645
McMullen,	Natalie <sup>et al</sup> W.	Rosa Madeline Jones	601	107
McCreary,	Nancy <sup>et al</sup> Carl	Wayne F. Johnson <sup>et al</sup>	601	611
Morgan,	Nancy <sup>et al</sup>	Delaware Power & Light Co.	522	329
McGee,	Nellie <sup>et al</sup> P.	Betty Mitchell Bland	603	272
Matthews,	Nettie <sup>et al</sup> Mattman	Bebe Hospital, Sussex County, Me. <sup>et al</sup>	603	329
Moore,	Nettie <sup>et al</sup> B.	Laurence H. Burchett	604	34
Moore,	Norman <sup>et al</sup> W.	U. S. of America	607	117
McGee,	Nellie <sup>et al</sup> F.	John Roseal Elliott Jr.	611	72
McGee,	Nellie <sup>et al</sup> F.	John Roseal Elliott Jr.	611	76
Marvel,	Nutter <sup>et al</sup> D.	Delmarva Power & Light Co.	522	477
Melini,	Nancy <sup>et al</sup> J.	Clifton W. Brasque	613	595
Melini,	Nello <sup>et al</sup> J.	Clifton W. Brasque	613	595
Melini,	Nancy <sup>et al</sup>	Clifton W. Brasque	613	600
Melini,	Nello <sup>et al</sup>	Clifton W. Brasque	613	600
Marvel,	Norwood <sup>et al</sup> S.	C. Robert Marvel <sup>et al</sup>	618	402
Mahr,	Nora <sup>et al</sup> Lee	Edward H. Bulter, Jr. <sup>et al</sup>	619	230



GRANTOR	To	GRANTEE	Book	Page
McLeod, Arhem <sup>stat</sup>		Mildred H. Shipley <sup>stat</sup>	434	102
Mitchell, Arlands <sup>stat</sup>		Margaret Dunning <sup>stat</sup>	441	94
Mitchell, Olivia <sup>stat</sup>		Otto E. J. Lange <sup>stat</sup>	442	403
Moore, Oscar <sup>stat</sup>		James B. Wilson <sup>stat</sup>	442	491
Mitchell, Ellie D. <sup>stat</sup>		Charles E. Powell <sup>stat</sup>	442	519
Morris, Oliver B. <sup>stat</sup>		Jean M. Lynch <sup>stat</sup>	443	139
McDade, Olive <sup>stat</sup>		William Jennings McCabe <sup>stat</sup>	443	328
Martin, Oscar <sup>stat</sup>		Clinton D. Carey <sup>stat</sup>	444	145
Mahrenholz, Otto F. <sup>stat</sup>		Hugo Klein <sup>stat</sup>	445	429
McCabe, Olivia <sup>stat</sup>		State of Delaware <sup>stat</sup>	450	44
McCabe, Olivia <sup>stat</sup>		State of Delaware <sup>stat</sup>	450	57
Massey, Ola E. <sup>stat</sup>		Iwin Binkley <sup>stat</sup>	446	413
Massey, Ola E. <sup>stat</sup>		Stanley Smigel <sup>stat</sup>	446	415
McCabe, Oscar <sup>stat</sup>		Delaware Power & Light Co. <sup>stat</sup>	438	302
Maloney, Oscar <sup>stat</sup>		W. Martin Atkins <sup>stat</sup>	452	150
Maulb, Olive <sup>stat</sup>		Edith M. Dawson <sup>stat</sup>	452	330
Murray, Arlands <sup>stat</sup>		Kathryn M. Button <sup>stat</sup>	455	185
Murphy, Oakley <sup>stat</sup>		First National Bank of York <sup>stat</sup>	461	237
Moore, Olive <sup>stat</sup>		Harvey D. Spence <sup>stat</sup>	462	108
Mitchell, Olivia H. <sup>stat</sup>		State of Delaware <sup>stat</sup>	465	544
Morris, Olive <sup>stat</sup>		L. Victor Sokler <sup>stat</sup>	474	18
Morse, Orleans <sup>stat</sup>		Milbore Trust Company <sup>stat</sup>	474	439
McDade, Olive <sup>stat</sup>		Pearl Lynch <sup>stat</sup>	481	89
Murray, Ellie <sup>stat</sup>		State of Delaware <sup>stat</sup>	486	379
McCabe, Oscar <sup>stat</sup>		State of Delaware <sup>stat</sup>	486	426
McCabe, Oscar <sup>stat</sup>		State of Delaware <sup>stat</sup>	486	427
Mahrenholz, Otto <sup>stat</sup>		Philip S. Reinhard <sup>stat</sup>	494	417
Martin, Oscar <sup>stat</sup>		Mildred H. Shipley <sup>stat</sup>	497	260
Martin, Oscar <sup>stat</sup>		Mildred H. Shipley <sup>stat</sup>	497	262
Martin, Oscar <sup>stat</sup>		Norman J. Watson <sup>stat</sup>	501	401
Massey, Ola E. <sup>stat</sup>		John E. Wenger <sup>stat</sup>	507	380
Morris, Orleans <sup>stat</sup>		Howard S. Clifton <sup>stat</sup>	508	333
Mannhardt, Otto <sup>stat</sup>		Frances S. Thuntan <sup>stat</sup>	511	475
Miller, Oscar <sup>stat</sup>		State of Delaware <sup>stat</sup>	505	422
Miller, Oscar <sup>stat</sup>		State of Delaware <sup>stat</sup>	505	423
Mitchell, Ovela E. <sup>stat</sup>		George H. Gattis <sup>stat</sup>	515	259
McCabe, Oscar <sup>stat</sup>		State of Delaware <sup>stat</sup>	520	20
McCabe, Oscar <sup>stat</sup>		State of Delaware <sup>stat</sup>	520	70
MacDorley, Olive <sup>stat</sup>		Robert J. Taylor <sup>stat</sup>	521	464
Massey, Ola E. <sup>stat</sup>		Harold B. Rothberger <sup>stat</sup>	526	561

GRANTOR	To	GRANTEE	Book	Page
Montgomery, Ola <sup>stat</sup>	O.	Delaware Power & Light Co. <sup>stat</sup>	516	363
McGinnis, Olivia M.		Joseph A. Smith <sup>stat</sup>	529	249
Massey, Ola <sup>stat</sup>	O.	Everett B. Millman, Jr. <sup>stat</sup>	533	402
Mitchell, Olivia H. <sup>stat</sup>	H.	Howard M. Soper, <sup>stat</sup>	535	174
Massey, Ola <sup>stat</sup>	O.	Charles W. Ash, <sup>stat</sup>	535	328
Medford, Otto <sup>stat</sup>	W.	Robert R. Bell <sup>stat</sup>	537	1
Miller, Olive F. <sup>stat</sup>	F.	Sylvia M. Swift <sup>stat</sup>	539	1
Mitchell, Olivia H. <sup>stat</sup>	H.	State of Delaware <sup>stat</sup>	531	137
Murphy, Olivia G. <sup>stat</sup>	G.	William H. Lingo, <sup>stat</sup>	541	77
Massey, Ola <sup>stat</sup>	O.	Harold A. Hart, <sup>stat</sup>	541	277
Marvel, Oscar <sup>stat</sup>	O.	City of Seaford <sup>stat</sup>	542	582
Mauel, Otelia <sup>stat</sup>	O.	Robert B. Mauel <sup>stat</sup>	543	148
Massey, Ola <sup>stat</sup>	O.	E. Hobson Davis <sup>stat</sup>	549	404
Massey, Ola <sup>stat</sup>	O.	Benjamin C. Hicks <sup>stat</sup>	549	401
Melott, Otto <sup>stat</sup>	M.	Donald Chatterton Davidson <sup>stat</sup>	552	374
Matthews, Dan C. Jr. <sup>stat</sup>	C. Jr.	Delaware Power & Light Co. <sup>stat</sup>	518	112
Morris, Olive B. <sup>stat</sup>	B.	Delaware Power & Light Co. <sup>stat</sup>	518	115
Morris, Other W. <sup>stat</sup>	W.	Northern Davis, <sup>stat</sup>	556	632
Morris, Oscar S. <sup>stat</sup>	S.	Virginia J. Nichols <sup>stat</sup>	559	112
Martin, O. Raymond <sup>stat</sup>	R.	Claud L. Tease <sup>stat</sup>	559	270
Morris, Other W. <sup>stat</sup>	W.	John E. Marshall <sup>stat</sup>	561	398
Morris, Oliver B. Jr. <sup>stat</sup>	B. Jr.	James J. Murray, Jr. <sup>stat</sup>	564	1
Massey, Ola <sup>stat</sup>	O.	George L. Timmons <sup>stat</sup>	565	267
Morris, Oscar S. <sup>stat</sup>	S.	Elbert Jackson <sup>stat</sup>	566	224
Morris, Oscar S. <sup>stat</sup>	S.	Rayton R. Jackson <sup>stat</sup>	566	226
Morris, Oscar S. <sup>stat</sup>	S.	Ray. Bundy, <sup>stat</sup>	567	151
Morris, Olive B. Jr. <sup>stat</sup>	B. Jr.	Commissioners of Millsboro <sup>stat</sup>	571	285
Miller, Otto H. <sup>stat</sup>	H.	Thomas F. Huta <sup>stat</sup>	573	399
McCabe, Oscar W. <sup>stat</sup>	W.	Del. Power & Light Co. <sup>stat</sup>	518	554
McCabe, Oscar W. <sup>stat</sup>	W.	State of Delaware <sup>stat</sup>	558	411
Mast, Olive S. <sup>stat</sup>	S.	State of Delaware <sup>stat</sup>	570	221
Mast, Olive S. <sup>stat</sup>	S.	State of Delaware <sup>stat</sup>	570	222
Mitchell, Allie F. <sup>stat</sup>	F.	State of Delaware <sup>stat</sup>	570	248
Mitchell, Allie F. <sup>stat</sup>	F.	State of Delaware <sup>stat</sup>	570	249
Mitchell, Allie F. <sup>stat</sup>	F.	State of Delaware <sup>stat</sup>	570	266
Minor, Ona <sup>stat</sup>	O.	Ther. Burton, Jr. & Co. <sup>stat</sup>	585	114
McCabe, Oscar W. <sup>stat</sup>	W.	Delaware Power & Light Co. <sup>stat</sup>	522	77
Matthews, Alan C. <sup>stat</sup>	C.	Robert J. Looche <sup>stat</sup>	593	26
Meller, Otto de V. <sup>stat</sup>	V.	Thomas F. Huta <sup>stat</sup>	593	391
McNatt, Olive J. <sup>stat</sup>	J.	Daniel Paul D'Agostino <sup>stat</sup>	594	409

GRANTOR		To	GRANTEE	Book	Page
Morris,	Otho W.		State of Delaware	609	77
Morris,	Otho W. <sup>et al</sup>		State of Delaware	609	81
Medford,	Otis Wayne		Clifton J. Brittingham	606	549
Martin,	Oscar P. <sup>et al</sup>		Alvin R. Martin	608	235-
McClake,	Ola B.		Margaret D. Morris	612	15-
Magel,	Orrin B. <sup>et al</sup>		Paul M. Mitchell	612	243
Mitchell,	Orlando		Charles Cox	613	382
Matthews,	Olon <sup>et al</sup>		Harold E. Harbin <sup>et al</sup>	623	1030
Moose,	Olin J. <sup>et al</sup>		Carlton Bryan Bennett, Jr.	627	478
Moose,	Olin J. <sup>et al</sup>		Lannae Moore <sup>(attys in fact)</sup>	627	485



GRANTOR	To	GRANTEE	Book	Page
Mumford, Peter <sup>etal</sup>		State of Delaware	428	307
McCabe, Pearl <sup>etal</sup>		Del Power & Light Co.	438	41
Miller, Phoebe <sup>etal</sup>		Nicholas a. Varrato <sup>etuis</sup>	441	415
Macey, Philip <sup>etuis</sup>		Grover J. Rye <sup>etuis</sup>	441	531
Melson, Phillip <sup>etuis</sup>		Lewis B. Graves, Jr. <sup>etuis</sup>	444	101
McCabe, Pauline <sup>etal</sup>		Elwood H. Hudson <sup>etuis</sup>	447	379
Murray, Pearl Evans <sup>etal</sup>		William J. Quillen <sup>etuis</sup>	448	102
McCabe, Pearl <sup>etal</sup>		Delshore Company, Inc. <sup>etal</sup>	448	424
McCabe, Pearl <sup>etal</sup>		Jean Hoffman Carrall <sup>etal</sup>	448	533
McCabe, Pauline <sup>etal</sup>		Louis W. Kuskela <sup>etuis</sup>	449	181
McCabe, Pearl <sup>etal</sup>		William K. Hayfield <sup>etuis</sup>	449	322
Merwine, Peggy Ruth <sup>etal</sup>		Everett C. Isaacs <sup>etuis</sup>	451	137
Mumford, Peggy <sup>etal</sup>		Delaware Power & Light Co. <sup>etal</sup>	458	372
McCabe, Pearl A. <sup>etal</sup>		Warren D. Johnson <sup>etal</sup>	453	274
Macey, Philip <sup>etuis</sup>		William Morris Macey	453	329
Murray, Pansy <sup>etal</sup>		State of Delaware	450	284
Murray, Pansy <sup>etal</sup>		State of Delaware	450	285
Monahan, Patricia M. E. <sup>etal</sup>		Harvey Genderman <sup>etuis</sup>	456	386
Monroe, Paul <sup>etuis</sup>		John Parker Geyer <sup>etuis</sup>	457	410
Miller, Polly <sup>etal</sup>		Joseph L. Sharratt <sup>etuis</sup>	457	502
Mumford, Preston J. <sup>etal</sup>		Howard S. German <sup>etuis</sup>	457	577
Maley, Phillip <sup>etuis</sup>		Granville Wilson <sup>etuis</sup>	458	59
Miller, Polly <sup>etal</sup>		Homer L. Morgan <sup>etuis</sup>	458	264
Marshall, Pauline H. <sup>etal</sup>		James Rose <sup>etuis</sup>	458	397
McAllister, Pearl H. <sup>etal</sup>		Arthur J. King	458	599
Miller, Polly <sup>etal</sup>		Maplewood Development Co., Inc. <sup>etal</sup>	459	40
McCabe, Pearl A. <sup>etal</sup>		Paul E. Lynch	463	285
Moore, Pearl E. <sup>etal</sup>		Margaret Dunning	463	339
Maybury, Phyllis N. <sup>etal</sup>		Cabolin E. Wright <sup>etal</sup>	464	299
McCabe, Pauline <sup>etal</sup>		Elwood H. Hudson <sup>etuis</sup>	467	24
Malie, Paul J. <sup>etal</sup>		John J. Fisher, Jr. <sup>etuis</sup>	467	574
Mubrine, Paul <sup>etuis</sup>		Clifford T. Scruggs <sup>etuis</sup>	468	44
Mitchell, Phoebe <sup>etal</sup>		Delaware Power & Light Co. <sup>etal</sup>	460	315
Mustard, Pauline B. <sup>etal</sup>		State of Delaware	471	107
Murray, Pansy <sup>etal</sup>		State of Delaware	471	145
Marsh, Peter R. <sup>etal</sup>		State of Delaware	471	298
McClary, Paul <sup>etuis</sup>		State of Delaware	471	307
Mustard, Pauline B. <sup>etal</sup>		Fredrick H. Jensen	470	285
Myers, Paul <sup>etuis</sup>		Michael R. Elliott <sup>etuis</sup>	472	125
Murray, Pauline Marie <sup>etal</sup>		Roland F. Scott	473	209

GRANTOR	To	GRANTEE	Book	Page
Marshall,	Pauline <sup>st</sup>	H. Lucy S. Powers	474	418
Mears,	Preston <sup>st</sup>	Virginia S. Nichols	476	41A
Messick,	Pauline <sup>st</sup>	Levin G. Henry, jr. <sup>st</sup>	476	445
Murray,	Pansy <sup>st</sup>	State of Delaware	477	98
Maloney,	Pearl <sup>st</sup>	Charles H. Marsh <sup>st</sup>	477	100
Mumford,	Preston <sup>st</sup>	Howard L. German <sup>st</sup>	478	372
Messick,	Pauline <sup>st</sup>	State of Delaware	486	12
Messick,	Pauline <sup>st</sup>	State of Delaware	486	21
Messick,	Pauline <sup>st</sup>	State of Delaware	486	49
McCabe,	Pearl <sup>st</sup>	Avery M. Rickards <sup>st</sup>	481	221
Melrine,	Paul <sup>st</sup>	John J. Conway <sup>st</sup>	481	470
Mitchell,	Peggy <sup>st</sup>	Goy Mitchell & Sons, Inc.	481	530
Mitchell,	Phyllis <sup>st</sup>	Goy Mitchell & Sons, Inc.	481	530
Mills,	Pearl <sup>st</sup>	Mills Supply Company, Inc.	482	430
Mitchell,	Phoebe <sup>st</sup>	State of Delaware	486	398
Mitchell,	Phoebe <sup>st</sup>	State of Delaware	486	399
McCabe,	Pearl <sup>st</sup>	State of Delaware	489	42
Mumford,	Peggy <sup>st</sup>	Army A. Phillips	484	310
McCabe,	Pauline <sup>st</sup>	John E. Moran <sup>st</sup>	487	109
McCabe,	Pearl <sup>st</sup>	State of Delaware	490	150
Mills,	Pearl <sup>st</sup>	State of Delaware	490	200
Myer,	Paul <sup>st</sup>	Del Power & Light Co.	485	339
Moran,	Paul <sup>st</sup>	State of Delaware	490	518
McCabe,	Pearl <sup>st</sup>	Henry J. Lower <sup>st</sup>	495	90
McCabe,	Pearl <sup>st</sup>	Sydney Staffanson <sup>st</sup>	495	326
McCabe,	Pearl <sup>st</sup>	Elmer S. Hudson <sup>st</sup>	495	354
Moran,	Paul <sup>st</sup>	Del. Power & Light Co.	485	441
Messick,	Pauline <sup>st</sup>	State of Delaware	500	445
Moyer,	Paul <sup>st</sup>	James K. Moyer	499	312
Mott,	Pauline <sup>st</sup>	Charles J. Concord <sup>st</sup>	501	133
Mills,	Pearl <sup>st</sup>	State of Delaware	505	82
Mills,	Pearl <sup>st</sup>	State of Delaware	505	83
Moore,	Pearl <sup>st</sup>	James C. Bardsley <sup>st</sup>	502	106
McCabe,	Pearl <sup>st</sup>	Charles B. Parr <sup>st</sup>	503	248
Macey,	Philip <sup>st</sup>	State of Delaware	505	136
Morris,	Patricia <sup>st</sup>	William J. Hopkins <sup>st</sup>	504	209
McSwaine,	Patricia <sup>st</sup>	Fred W. Joseph <sup>st</sup>	504	373
Moran,	Paul <sup>st</sup>	Del. Power & Light Co.	485	597
Mensing,	Paul <sup>st</sup>	Ruth E. Williams	507	260
Miller,	Polly <sup>st</sup>	Del Power & Light Co.	510	50



GRANTOR	To	GRANTEE	Book	Page
Mills, Pearl <sup>et al</sup>		Delaware Power & Light Co. <sup>et al</sup>	510	65
McCabe, Pearl <sup>et al</sup>		William J. Ziegler <sup>et al</sup>	508	580
Manhardt, Phyllis <sup>et al</sup>		Frances S. Fountain <sup>et al</sup>	511	475
Macey, Philip <sup>et al</sup>		Emily A. Macey <sup>et al</sup>	512	489
Mills, Pearl <sup>et al</sup>		State of Delaware	505	377
McClary, Paul J. <sup>et al</sup>		William J. Mitchell <sup>et al</sup>	515	157
Mart, Paula Ellen <sup>et al</sup>		Thomas J. Yanta <sup>et al</sup>	516	273
Marsh, Peter <sup>et al</sup>		Henry Buckalos <sup>et al</sup>	516	409
Mensing, Paul <sup>et al</sup>		George J. Siegfried, Jr. <sup>et al</sup>	517	283
Messick, Pauline <sup>et al</sup>		State of Delaware	505	560
Morris, Paynter <sup>et al</sup>		Thomas A. Wright <sup>et al</sup>	519	359
Morin, Paul B. <sup>et al</sup>		State of Delaware	520	84
Merwin, Peggy Ruth <sup>et al</sup>		Grace L. Porter <sup>et al</sup>	523	477
Morris, Preston <sup>et al</sup>		State of Delaware	525	126
Mast, Charles M. <sup>et al</sup>		State of Delaware	525	357
Mills, Pearl <sup>et al</sup>		State of Delaware	525	369
Mills, Pearl <sup>et al</sup>		State of Delaware	525	429
Mast, Pearl May <sup>et al</sup>		State of Delaware	525	434
McClung, Pauline <sup>et al</sup>		Del. Power & Light Co. <sup>et al</sup>	510	300
Musselman, Paul H. <sup>et al</sup>		Sydney H. Smith <sup>et al</sup>	528	158
Muller, Volley <sup>et al</sup>		State of Delaware	525	476
Mills, Pearl <sup>et al</sup>		Ross & Coleman, Jr. <sup>et al</sup>	533	40
McCabe, Pearl <sup>et al</sup>		Creston C. Lynel <sup>et al</sup>	533	250
Matwell, Pauline <sup>et al</sup>		Melvin C. Garner <sup>et al</sup>	536	44
Marsh, Peter <sup>et al</sup>		Del. Power & Light Co. <sup>et al</sup>	510	502
McCabe, Pearl <sup>et al</sup>		Paradise Shores Inc. <sup>et al</sup>	538	214
McShane, Patricia <sup>et al</sup>		Frederick W. Joseph <sup>et al</sup>	540	119
Milans, Phyllis H. <sup>et al</sup>		Ruth E. Wilkins <sup>et al</sup>	541	361
Maul, Percy <sup>et al</sup>		Robert B. Maul <sup>et al</sup>	543	148
Mitchell, Pauline C. <sup>et al</sup>		William E. Pusey, Sr. <sup>et al</sup>		
		Wm. W. Pusey & Son <sup>et al</sup>	546	90
Mayberry, Phyllis N. <sup>et al</sup>		Elizabeth C. Hyphen <sup>et al</sup>	551	24
McBrine, Paul <sup>et al</sup>		Lyle R. Gostee <sup>et al</sup>	551	264
McCabe, Pearl <sup>et al</sup>		Del. Power & Light Co. <sup>et al</sup>	518	120
McCabe, Pearl <sup>et al</sup>		State of Delaware	550	312
McCabe, Pearl <sup>et al</sup>		State of Delaware	550	313
McElhatton, Patrick J. <sup>et al</sup>		Daniel J. Layton, Jr. <sup>et al</sup>	554	193
McCabe, Pearl <sup>et al</sup>		Allen L. Thomas <sup>et al</sup>	557	117
McKay, Penelope <sup>et al</sup>		Sadie H. Coffin <sup>et al</sup>	557	276
McKay, Penelope <sup>et al</sup>		Sadie H. Coffin <sup>et al</sup>	557	276

GRANTOR	To	GRANTEE	Book	Page
Miller, Pauline <sup>et al</sup>		Paul V. Kegarrus <sup>et al</sup>	557	297
McCabe, Pearl A. <sup>et al</sup>		James E. Warrington <sup>et al</sup>	559	536
Meyer, Paul A. <sup>et al</sup>		State of Delaware	558	104
Memford, Peggy P. <sup>et al</sup>		Ellery D. Parker <sup>et al</sup>	561	293
Merritt, Paul G. <sup>et al</sup>		John A. Moore, Jr. <sup>et al</sup>	561	518
Merritt, Paul G. <sup>et al</sup>		Donald L. Robinson <sup>et al</sup>	565	38
Milans, Phyllis H. <sup>et al</sup>		Wilfred H. Blam <sup>et al</sup>	565	167
Marshall, Pauline H. <sup>et al</sup>		James M. Gardner <sup>et al</sup>	565	430
McCabe, Pearl A. <sup>et al</sup>		Clarence Reed Liggitt <sup>et al</sup>	566	258
Maglione, Pasquale J. <sup>et al</sup>		Frank Calis <sup>et al</sup>	566	529
McCabe, Pearl A. <sup>et al</sup>		Mallie Asa Griffin <sup>et al</sup>	567	627
Mitchell, Peggy J. <sup>et al</sup>		Thomas Baum <sup>et al</sup>	569	635
Moore, Paul B. <sup>et al</sup>		Commissioner of Millsboro	571	282
McCabe, Pearl A. <sup>et al</sup>		Quill E. Wilkins <sup>et al</sup>	573	381
McCabe, Pearl A. <sup>et al</sup>		Sandra del Trimes <sup>et al</sup>	573	463
McCabe, Pearl A. <sup>et al</sup>		James J. MacTherson <sup>et al</sup>	578	454
Morton, Hoabe <sup>et al</sup>		Grace Burton <sup>et al</sup>	579	101
Marsh, Peter B. <sup>et al</sup>		Harry P. Marsh <sup>et al</sup>	581	404
Morris, Patricia H. <sup>et al</sup>		Earl A. Baker <sup>et al</sup>	591	115
Murray, Paul E. <sup>et al</sup>		Bella M. Evans <sup>et al</sup>	592	690
Murray, Pansy V. <sup>et al</sup>		State of Delaware	609	4
Merritt, Paul G. <sup>et al</sup>		Judah E. Sours <sup>et al</sup>	599	523
McCabe, Phineas H. <sup>et al</sup>		Far - Moe Corp <sup>et al</sup>	599	687
Marvel, Preston W. <sup>et al</sup>		John David Elliott <sup>et al</sup>	606	341
Millo, Pearl E. <sup>et al</sup>		Del. Electric Cooperative Inc <sup>et al</sup>	603	629
Meyers, Peter J. <sup>et al</sup>		Delaware Power & Light Co. <sup>et al</sup>	522	380
MacIntire, Patricia G. <sup>et al</sup>		Stuart John Scott <sup>et al</sup>	604	663
Marvel, Preston W. <sup>et al</sup>		Edmund P. Messick <sup>et al</sup>	606	386
Mast, Pearl M. <sup>et al</sup>		Marford R. Embleton <sup>et al</sup>	606	406
Marvel, Preston W. <sup>et al</sup>		Edmund P. Messick <sup>et al</sup>	607	620
Mills, Pearl E. <sup>et al</sup>		Russell B. Holmes <sup>et al</sup>	608	426
Murray, Pearl James <sup>et al</sup>		John W. Gibson <sup>et al</sup>	608	465
Morin, Paul B. <sup>et al</sup>		James M. Loflus <sup>et al</sup>	611	17
McLaughlin, Peggy W. <sup>et al</sup>		John F. McLaughlin <sup>et al</sup>	611	362
Mills, Peggy S. <sup>et al</sup>		Delaware Power & Light Co. <sup>et al</sup>	522	529
Morris, Payther <sup>et al</sup>		Margaret Denning	614	581
Merritt, Paul H. <sup>et al</sup>		Paul E. Ellis	616	351
Mardens, Phyllis M. <sup>et al</sup>		Frank D. Mardens	616	706
Mardens, Phyllis M. <sup>et al</sup>		Frank D. Mardens	616	706
Mitchell, Peggy J. <sup>et al</sup>		Robert W. Duhamel	612	462





	GRANTOR	To	GRANTEE	Book	Page

*Handwritten signature*

*Handwritten signature*



GRANTOR	To	GRANTEE	Book	Page
Mears,	Ray S. <sup>etal</sup>	W. Alvin Mills <sup>etal</sup>	432	410
Mears,	R. Glen <sup>etal</sup>	Elisha A. Steele <sup>Justice</sup>	432	543
Mears,	Ray S. <sup>etal</sup>	Elisha A. Steele, Justice	432	543
McNeil,	Robert L. <sup>etal</sup>	E. J. duPont de Nemours & Co.	434	56
Messick,	Reba F. <sup>etal</sup>	Mildred H. Shipley	435	395
Morgan,	Richard M. <sup>etal</sup>	Robert A. Fischev <sup>etal</sup>	435	421
McKinley,	Robert J. <sup>etal</sup>	Town of Georgetown	436	148
Moore,	Reuben M. <sup>etal</sup>	Walter A. Eskridge <sup>etal</sup>	437	48
Mariner,	Raymond O. <sup>etal</sup>	Luther F. Culver <sup>etal</sup>	437	197
McKinley,	Robert J. <sup>etal</sup>	Charles R. Jones	437	199
McKinley,	Robert J. <sup>etal</sup>	Mary Elizabeth O'Neill	437	201
McKinley,	Robert J. <sup>etal</sup>	Charles R. Jones	437	207
Milord,	Rizziero <sup>etal</sup>	Harvey J. Kenney <sup>etal</sup>	437	550
Mosley,	Raymond B. <sup>etal</sup>	Maurice A. Mosely <sup>etal</sup>	437	552
Marsh,	Roland J. S. <sup>etal</sup>	George S. Lafferty, Jr. <sup>etal</sup>	440	118
Milner,	Reid G. <sup>etal</sup>	Cary M. Parker <sup>etal</sup>	440	269
Milner,	Reid O. <sup>etal</sup>	Cary M. Parker <sup>etal</sup>	440	269
Melvin,	Riley (Struff) <sup>etal</sup>	James F. Anderson	440	364
Mosley,	Raymond B. <sup>etal</sup>	Nora Carter <sup>etal</sup>	440	469
McFarland,	Brookland K. Lewis <sup>etal</sup>	Anna M. Wainwright <sup>etal</sup>	441	252
Melchior,	Russell C. <sup>etal</sup>	Thomas Anthony Daley <sup>etal</sup>	441	291
Mosley,	Raymond <sup>etal</sup>	State of Delaware	428	525
McColley,	Roland <sup>etal</sup>	State of Delaware	428	578
Millot,	Reufus Ward <sup>etal</sup>	Harley W. Moore <sup>etal</sup>	442	150
Meege,	Fessie <sup>etal</sup>	Ernest C. Meege, Jr. <sup>etal</sup>	443	1
Morris,	Robert Bradford <sup>etal</sup>	Evalyn F. Morris	443	267
Mitchell,	Roy C. <sup>etal</sup>	Billy R. Mitchell	444	42
Martin,	Ruth <sup>etal</sup>	Clinton D. Carey	444	145
Miller,	Ralph S. <sup>etal</sup>	State of Delaware	450	24
Mosley,	Raymond B. <sup>etal</sup>	Maurice A. Mosley <sup>etal</sup>	444	595
Macklin,	Robert J. <sup>etal</sup>	Mary B. Macklin <sup>etal</sup>	446	79
Moore,	Ruth <sup>etal</sup>	Noah W. Moore, Jr. <sup>etal</sup>	446	187
Mackey,	Robert J. <sup>etal</sup>	Dorthea L. Cannon	446	234
Mackey,	Robert J. <sup>etal</sup>	Charles R. Cannon, Jr. <sup>etal</sup>	446	238
Moore,	Ruth K. <sup>etal</sup>	Elyes Trussaint Moore <sup>etal</sup>	447	23
Morrow,	Robert, Jr. <sup>etal</sup>	Harald B. Valerius Jr. <sup>etal</sup>	447	274
Moore,	Ruth K. <sup>etal</sup>	Elyes Trussaint Moore <sup>etal</sup>	447	425
Mears,	Roland Glenn <sup>etal</sup>	Victor Wright <sup>etal</sup>	448	165
Morris,	Rosie Lee <sup>etal</sup>	Joseph Bailey <sup>etal</sup>	448	226
Moore,	Robert <sup>etal</sup>	W. P. Tallent <sup>etal</sup>	448	282

GRANTOR	To	GRANTEE	Book	Page
Magee, Richard <sup>stul</sup>		Robert G. Hobbs <sup>stul</sup>	448	344
McClod, Robert Ellsworth <sup>stul</sup>		Howard L. Garrett <sup>stul</sup>	449	219
Murray, Ruth <sup>stul</sup>		J. Frank Gordy, Jr. <sup>stul</sup>	449	214
Meyer, Roger M. <sup>stul</sup>		Oliver M. Wilson <sup>stul</sup>	449	446
Morris, Ruth M. <sup>stul</sup>		Tadler Davidson <sup>stul</sup>	449	589
Marvel, Ruth C. <sup>stul</sup>		Robert Funnoughs <sup>stul</sup>	452	267
Mosley, Raymond B. <sup>stul</sup>		Mrs. Carter, <sup>stul</sup>	452	393
Marsh, Richard <sup>stul</sup>		State of Delaware <sup>stul</sup>	450	184
Maruel, Ruth W. <sup>stul</sup>		Oscar H. Thomas <sup>stul</sup>	454	105
Mariner, Raymond L. <sup>stul</sup>		Leonard C. Payne <sup>stul</sup>	454	510
Marvel, Ruth <sup>stul</sup>		Delaware Power & Light Co. <sup>stul</sup>	438	452
Milligan, Russell Francis <sup>stul</sup>		Russell C. Milligan <sup>stul</sup>	455	85
Mears, Roland Glenn <sup>stul</sup>		George J. Waite, Jr. <sup>stul</sup>	455	160
Murray, Ruth C. <sup>stul</sup>		David Martin Pepper <sup>stul</sup>	456	237
Morris, Raymond B. <sup>stul</sup>		John A. Lynch <sup>stul</sup>	457	43
Morris, Roberta <sup>stul</sup>		John A. Lynch <sup>stul</sup>	457	43
Mears, Roland Glenn <sup>stul</sup>		The Woodland Church <sup>stul</sup>	457	98
Miller, Rose <sup>stul</sup>		Roland William Miller <sup>stul</sup>	457	130
Mitchell, Ruth C. <sup>stul</sup>		Caroline S. Erickson <sup>stul</sup>	457	276
Melchior, Russell C. <sup>stul</sup>		Roland J. Mead <sup>stul</sup>	457	541
Morgan, Rena M. <sup>stul</sup>		Harley W. Moore <sup>stul</sup>	458	270
Miller, Rebecca <sup>stul</sup>		Allen Kirkpatrick & Co., Inc. <sup>stul</sup>	459	36
Mofflin, Richard L. <sup>stul</sup>		James W. Miffline <sup>stul</sup>	459	160
Mofflin, Ruby Joyce <sup>stul</sup>		James W. Miffline <sup>stul</sup>	459	160
Mariner, Raymond L. <sup>stul</sup>		Julia Mae Falcone <sup>stul</sup>	459	254
Murray, Ruth <sup>stul</sup>		Robert L. Elliott <sup>stul</sup>	459	290
Murray, Ruth <sup>stul</sup>		Ernest P. Megey, Jr. <sup>stul</sup>	461	32
Markel, Roland <sup>stul</sup>		Ruth E. Wilkins <sup>stul</sup>	461	517
Mariner, Richard James <sup>stul</sup>		George W. Lynch <sup>stul</sup>	461	589
Mullin, Raymond C. <sup>stul</sup>		Addaline Van Hennik <sup>stul</sup>	461	591
Morgan, Robert <sup>stul</sup>		Lucian T. Jones <sup>stul</sup>	462	45
Morgan, Richard M. <sup>stul</sup>		Clarence V. Deakins <sup>stul</sup>	462	432
Moore, Robert <sup>stul</sup>		Watson David Moore <sup>stul</sup>	462	476
Miller, Ruth C. <sup>stul</sup>		Norman C. Butt <sup>stul</sup>	463	394
Milligan, Russell C. <sup>stul</sup>		Carl Edward Truitt, Jr. <sup>stul</sup>	464	115
Mariner, Raymond L. <sup>stul</sup>		Anthony Phillips <sup>stul</sup>	464	109
McCabe, Rosalee <sup>stul</sup>		Del. Power & Light Co. <sup>stul</sup>	460	208
Nelson, Roland F. <sup>stul</sup>		Clarence Marvin Messick <sup>stul</sup>	464	567
Meyer, Rachel McDowell <sup>stul</sup>		Louise Lee <sup>stul</sup>	466	81
Meyer, Ralph <sup>stul</sup>		Louise Lee <sup>stul</sup>	466	81



GRANTOR	To	GRANTEE	Book	Page
Massey,	Riley <sup>et al</sup>	William E. Hall <sup>et al</sup>	466	127
Mifflin,	Richard <sup>et al</sup>	James J. Mifflin	466	135
Mifflin,	Ruby <sup>et al</sup>	James J. Mifflin	466	135
Mitchell,	Ruth <sup>et al</sup>	Robert S. Hearn <sup>et al</sup>	467	44
Marsh,	Roland <sup>et al</sup>	State of Delaware	465	239
Muller,	Rebecca <sup>et al</sup>	Henrietta Person	467	558
Morgan,	Rena M. <sup>et al</sup>	State of Delaware	465	244
Murray,	Ruth <sup>et al</sup>	State of Delaware	465	303
Murray,	Ruth E. <sup>et al</sup>	Richard C. James	468	150
Markel,	Roland E. <sup>et al</sup>	State of Delaware	465	501
Moore,	Roland <sup>et al</sup>	State of Delaware	471	41
Moore,	Roland <sup>et al</sup>	State of Delaware	471	42
Moore,	Roland <sup>et al</sup>	State of Delaware	471	54
Megee,	Ressie <sup>et al</sup>	Howard J. Pettyjohn <sup>et al</sup>	469	95
Mitchell,	Ruth <sup>et al</sup>	Isaac M. Mitchell	469	411
Marine,	Robert W. <sup>et al</sup>	Richard Emory Hearn	469	446
Marine,	Robert W. <sup>et al</sup>	Richard Emory Hearn	469	446
Melson,	Roland <sup>et al</sup>	State of Delaware	471	201
Melson,	Roland <sup>et al</sup>	State of Delaware	471	202
Morris,	Reuben <sup>et al</sup>	State of Delaware	471	343
McCabe,	Raymond F. <sup>et al</sup>	State of Delaware	471	394
Mitchell,	Rebecca <sup>et al</sup>	State of Delaware	471	438
Mitchell,	Raymond H. <sup>et al</sup>	State of Delaware	471	438
Murray,	Ruth E. <sup>et al</sup>	Harry Veasey <sup>et al</sup>	470	248
Missel,	Ralph <sup>et al</sup>	Raymond Fitzgerald <sup>et al</sup>	470	575
Missel,	Roslyn <sup>et al</sup>	Raymond Fitzgerald <sup>et al</sup>	470	575
Mercer,	Robert H. <sup>et al</sup>	The L. D. Caulk Company	473	397
Masten,	Raymond W. <sup>et al</sup>	Elwood Usilton <sup>et al</sup>	473	416
McCabe,	Russell J. <sup>et al</sup>	Josephine Tibbitt	474	272
McColley,	Roland <sup>et al</sup>	State of Delaware	475	57
Moore,	Roland <sup>et al</sup>	State of Delaware	475	111
Majors,	R. W. <sup>et al</sup>	State of Delaware	475	171
Murray,	Richard H. <sup>et al</sup>	Russell W. Hudson <sup>et al</sup>	474	379
Murray,	Richard H. <sup>et al</sup>	Delaware Power & Light Co.	460	510
Mumford,	Roland F. <sup>et al</sup>	Robert C. Wilson, Jr. <sup>et al</sup>	474	492
Meaks,	Raymond S. <sup>et al</sup>	C. Clarence Allen <sup>et al</sup>	476	235
Masten,	Raymond W. <sup>et al</sup>	Las Allen's Hatchery	476	235
Mudge,	Rhea A. <sup>et al</sup>	Peter DeMarie <sup>et al</sup>	476	544
Masten,	Raymond W. <sup>et al</sup>	John H. Kirk <sup>et al</sup>	476	558

GRANTOR	To	GRANTEE	Book	Page
Marynchak, Regina <sup>etal</sup>		W. Martin Atkins <sup>etal</sup>	477	1
McLoney, Raymond <sup>etal</sup>		Charles H. Marsh <sup>etal</sup>	477	100
Mayer, Russell A. <sup>etal</sup>		John H. Ferris <sup>etal</sup>	477	128
Messick, Russell <sup>etal</sup>		State of Delaware	475	384
Mitchell, Raymond <sup>etal</sup>		Alice Rebecca Mitchell <sup>etal</sup>	477	203
Marine, Rebecca <sup>etal</sup>		Bruce P. Bowdle <sup>etal</sup>	478	125
Merrill, Richard D. <sup>etal</sup>				
*As. Seaford Storage Co. <sup>etal</sup>		Walter McNelly <sup>etal</sup>	478	209
Milbourn, Ralph W. <sup>etal</sup>		Harold P. Cullen <sup>etal</sup>	478	216
Marvel, Raymond B. <sup>etal</sup>		Hattie J. Marvel <sup>etal</sup>	478	496
Mears, Ray <sup>etal</sup>		Mrs. Lela S. Burrows <sup>etal</sup>	479	215
Murray, Ruth E. <sup>etal</sup>		Russell A. Ward <sup>etal</sup>	479	318
Morris, Ruby <sup>etal</sup>		State of Delaware	475	563
Messersmith, Ruby <sup>etal</sup>		State of Delaware	486	13
Messersmith, Ruby M. <sup>etal</sup>		State of Delaware	486	15
Murray, Ruth Donoway <sup>etal</sup>		Clifton E. Doughty <sup>etal</sup>	481	430
Mitchell, Robert D. <sup>etal</sup>		Ray Mitchell & Sons, Inc. <sup>etal</sup>	481	530
Marine, Robert W. <sup>etal</sup>		Hester M. Walker <sup>etal</sup>	481	594
Marynchak, Regina <sup>etal</sup>		W. Martin Atkins <sup>etal</sup>	482	516
Mariner, Raymond S. <sup>etal</sup>		Everett Richard Cullen <sup>etal</sup>	482	537
Murray, Ruth <sup>etal</sup>		Ray D. Pusey <sup>etal</sup>	483	46
Morris, Raymond <sup>etal</sup>		State of Delaware	486	280
Markley, Russell B. <sup>etal</sup>		Sallie G. West <sup>etal</sup>	484	15
Mears, Ray <sup>etal</sup>		State of Delaware	486	529
Mears, Ray <sup>etal</sup>		State of Delaware	486	530
Masten, Raymond W. <sup>etal</sup>		State of Delaware	486	538
Masten, Raymond W. <sup>etal</sup>		State of Delaware	486	539
Megee, Rivaldia A. <sup>etal</sup>		State of Delaware	489	72
Morris, Richard J. <sup>etal</sup>		Ruth E. Wilkins <sup>etal</sup>	484	83
Marine, Rebecca <sup>etal</sup>		Leon J. Augustus <sup>etal</sup>	484	162
Mankins, Rosalie S. <sup>etal</sup>		State of Delaware	489	164
Montney, Raymond J. <sup>etal</sup>		State of Delaware	489	411
Montney, Raymond J. <sup>etal</sup>		State of Delaware	489	412
Morris, Redia <sup>etal</sup>		State of Delaware	490	40
Marine, Rebecca J. <sup>etal</sup>		Leonard B. Petty <sup>etal</sup>	487	85
Miller, Ruth B. <sup>etal</sup>		State of Delaware	490	167
Miller, Robert <sup>etal</sup>		State of Delaware	490	167
McClune, Richard J. <sup>etal</sup>		Nailor Wells <sup>etal</sup>	487	272
Marsh, Roland J. <sup>etal</sup>		State of Delaware	490	369
Marvel, Roland <sup>etal</sup>		Harlie Marvel <sup>etal</sup>	487	296

GRANTOR	To	GRANTEE	Book	Page
Mariner,	Raymond L. <sup>stat</sup>	John W. Schoonover <sup>stat</sup>	487	303
Morgan,	Gene M. <sup>stat</sup>	David W. Sills <sup>stat</sup>	487	415
Masten,	Raymond W. <sup>stat</sup>	Del. Power & Light Co. <sup>stat</sup>	485	219
Merrill,	Richard D. <sup>stat</sup>	Walter McNeilly <sup>stat</sup>	487	465
Murray,	Robert W. <sup>stat</sup>	Seaford Special School District <sup>stat</sup>	488	196
Mitchell,	Ruth E. <sup>stat</sup>	William B. Murray <sup>stat</sup>	488	302
Melvin,	Ruth <sup>stat</sup>	Ruth E. Wilkins <sup>stat</sup>	488	304
McGregor,	Ruth E. <sup>stat</sup>	State of Delaware <sup>stat</sup>	490	485
Mutckler,	Rosa Lee <sup>stat</sup>	Margaret D. Blocker <sup>stat</sup>	491	101
Marker,	Roland E. <sup>stat</sup>	Francis D. Ellingworth <sup>stat</sup>	491	181
Massafieri,	Robert J. <sup>stat</sup>	Henry B. Cougill <sup>stat</sup>	491	321
Markley,	Russell K. <sup>stat</sup>	State of Delaware <sup>stat</sup>	491	347
Markley,	Russell K. <sup>stat</sup>	State of Delaware <sup>stat</sup>	490	496
Moore,	Ruben M. <sup>stat</sup>	Ernest E. Adams <sup>stat</sup>	492	15
Marine,	Rebecca J. <sup>stat</sup>	Leonard B. Petty <sup>stat</sup>	492	155
Mustard,	Robert D. <sup>stat</sup>	Nona W. Seltz <sup>stat</sup>	493	137
Murray,	Ruth E. <sup>stat</sup>	Robert W. Snyder <sup>stat</sup>	493	247
Murray,	Ruth E. <sup>stat</sup>	Ray D. Pusey <sup>stat</sup>	493	297
Maych,	Robert E. <sup>stat</sup>	John W. Sweeterman <sup>stat</sup>	493	415
Mayer,	Regina M. <sup>stat</sup>	John W. Sweeterman <sup>stat</sup>	493	415
Myer,	Ralph W. <sup>stat</sup>	Del. Power & Light Co. <sup>stat</sup>	485	339
Myer,	Rachel M. <sup>stat</sup>	Del. Power & Light Co. <sup>stat</sup>	485	339
Melton,	Ruth M. <sup>stat</sup>	Del. Power & Light Co. <sup>stat</sup>	485	343
Milliken,	Rebecca A. Bradley <sup>stat</sup>	Charles F. Johnson <sup>stat</sup>	494	341
Mustards,	Robert D. <sup>stat</sup>	Georgetown Lumber Company <sup>stat</sup>	495	269
Masten,	Raymond W. <sup>stat</sup>	Michael S. Kaszycki <sup>stat</sup>	495	518
Murphy,	Rosalie M. <sup>stat</sup>	United States of America <sup>stat</sup>	496	592
Maxwell,	Robert C. <sup>stat</sup>	State of Delaware <sup>stat</sup>	500	259
Martin,	Ruth <sup>stat</sup>	Mildred H. Shipley <sup>stat</sup>	497	260
Martin,	Ruth <sup>stat</sup>	Mildred H. Shipley <sup>stat</sup>	497	262
Martin,	Roger A. <sup>stat</sup>	Mildred H. Shipley <sup>stat</sup>	497	262
Melott,	Raymond A. <sup>stat</sup>	Everst A. Hultzclaw <sup>stat</sup>	497	250
McLee,	Raymond E. <sup>stat</sup>	John R. McLee <sup>stat</sup>	497	456
Marvel,	Ruth E. <sup>stat</sup>	State of Delaware <sup>stat</sup>	500	341
Meadow,	Richard E. <sup>stat</sup>	Walter B. Hill <sup>stat</sup>	498	285
Morgan,	Richard M. <sup>stat</sup>	Edward J. Nichols <sup>stat</sup>	498	540
Marvil,	Ralph A. <sup>stat</sup>	State of Delaware <sup>stat</sup>	500	429
Marvil,	Ralph A. <sup>stat</sup>	State of Delaware <sup>stat</sup>	500	428
Melson,	Ruth M. <sup>stat</sup>	State of Delaware <sup>stat</sup>	500	468
Marine,	Rebecca J. <sup>stat</sup>	Edward Joseph Markowski <sup>stat</sup>	498	591

GRANTOR	To	GRANTEE	Book	Page
Marine,	Rebecca <sup>etal</sup>	Charles E. Butler <sup>etal</sup>	499	24
Morgan,	Rena <sup>etal</sup>	Ruth E. Wilkins	501	355
Martin,	Ruth <sup>etal</sup>	Norman J. Watson <sup>etal</sup>	501	401
Melton,	Roland <sup>etal</sup>	State of Delaware	505	17
Mears,	Ronald A. <sup>etal</sup>	Lewis L. Ward <sup>etal</sup>	502	232
Martin,	Reba <sup>etal</sup>	James C. Martin <sup>etal</sup>	502	394
Marvel,	Ralph <sup>etal</sup>	State of Delaware	505	176
McDonald,	Robert <sup>etal</sup>	John Wagman Henderson <sup>etal</sup>	503	356
Morgan,	Richard <sup>etal</sup>	Ocean View, Inc.	503	391
McCabe,	Raymond <sup>etal</sup>	Albert Hudson <sup>etal</sup>	503	457
McCabe,	Raymond <sup>etal</sup>	Albert Hudson <sup>etal</sup>	503	466
Merwin,	Ruth <sup>etal</sup>	James O. Willey <sup>etal</sup>	503	584
Moss,	Raymond <sup>etal</sup>	Whitley M. Wallis <sup>etal</sup>	504	33
MacIntire,	Robert <sup>etal</sup>	Diana C. James	504	203
Morris,	Robert <sup>etal</sup>	William J. Hopkins <sup>etal</sup>	504	209
Moore,	R. Carlton <sup>etal</sup>	Maurice A. Joyce <sup>etal</sup>	504	278
Marvel,	Ruth <sup>etal</sup>	Frank Snyder	504	468
Master,	Raymond <sup>etal</sup>	W. Karl J. Stahre, Jr. <sup>etal</sup>	504	501
Master,	Raymond <sup>etal</sup>	David Burton Webb, Jr. <sup>etal</sup>	504	503
Moore,	Foscoe <sup>etal</sup>	Ruth E. Wilkins	504	525
Marshall,	Ruth <sup>etal</sup>	Ethel Jean Burris <sup>etal</sup>	506	51
Master,	Raymond <sup>etal</sup>	Del. Power & Light Co. <sup>etal</sup>	485	587
Meise, Robert,	Federick <sup>etal</sup>	Blanche Heidi Rodgers	506	351
Master,	Raymond <sup>etal</sup>	The Chesapeake Corporation of Virginia	508	250
March,	Ruth <sup>etal</sup>	Bert J. Atwell <sup>etal</sup>	508	271
Melling,	Robert <sup>etal</sup>	Harold W. Gilger	508	256
McCrea,	Reba <sup>etal</sup>	Ira H. Laughery <sup>etal</sup>	508	353
Maul,	Ruth <sup>etal</sup>	Socony Mobil Oil Company, Inc.	509	120
Maul,	Ruth <sup>etal</sup>	Socony Mobil Oil Company, Inc.	509	100
Moore,	Ralph <sup>etal</sup>	Robert Jennings	509	291
Marshall,	Robert <sup>etal</sup>	Gilbert W. Barber, Jr. <sup>etal</sup>	509	338
Mariner,	Raymond <sup>etal</sup>	Harvey W. Fel <sup>etal</sup>	509	534
Moore,	Raymond <sup>etal</sup>	Delaware Power & Light Co. <sup>etal</sup>	510	80
McGee,	Ruth <sup>etal</sup>	Delaware Power & Light Co. <sup>etal</sup>	510	82
Mears,	R. Glen <sup>etal</sup>	Vernon M. Ward <sup>etal</sup>	512	276
Marshall,	Randolph <sup>etal</sup>	Alexander H. Smith <sup>etal</sup>	512	557
Mustard,	Robert <sup>etal</sup>	Thomas J. Henry <sup>etal</sup>	513	544
Master,	Raymond <sup>etal</sup>	Clarence J. Townsend <sup>etal</sup>	514	9
Murphy,	Roland <sup>etal</sup>	State of Delaware	505	431
Miller,	Ralph <sup>etal</sup>	David N. Hills <sup>etal</sup>	514	417

GRANTOR	To	GRANTEE	Book	Page
Moso,	Raymond A. <sup>et ux</sup>	Howard W. Neith <sup>et ux</sup>	514	447
Melson,	Ruth M. <sup>et ux</sup>	Robert B. Rayton Co., Inc. <sup>et ux</sup>	514	596
Morgan,	Rena M. <sup>et ux</sup>	Clifford E. Donovan <sup>et ux</sup>	515	151
Morgan,	Rena M. <sup>et ux</sup>	William K. Burch <sup>et ux</sup>	515	522
McBee,	Raymond C. <sup>et ux</sup>	Arthur J. King <sup>et ux</sup>	515	543
Mitchell,	Roscoe W. <sup>et ux</sup>	Carl J. Webb <sup>et ux</sup>	516	213
Marty,	Robert <sup>et ux</sup>	Thomas J. Yanta <sup>et ux</sup>	516	273
McKay,	Rebekah Read <sup>et ux</sup>	C. Burch Ulbey <sup>et ux</sup>	516	302
Mearb,	Ray S. <sup>et ux</sup>	Delaware Power & Light Co. <sup>et ux</sup>	510	146
Mensing,	Rena <sup>et ux</sup>	George J. Siegfried, Jr. <sup>et ux</sup>	517	283
McCallie,	Raymond J. <sup>et ux</sup>	State of Delaware <sup>et ux</sup>	505	373
Melvin,	Roland, Jr. <sup>et ux</sup>	Kalen Phillips <sup>et ux</sup>	517	532
McClark,	Ralph C. <sup>et ux</sup>	Standard Accident Ins. Co. <sup>et ux</sup>	519	455
McCabe,	Ralph <sup>et ux</sup>	Hall E. Spring <sup>et ux</sup>	519	546
McBride,	Ruth D. <sup>et ux</sup>	Thurman A. Anderson <sup>et ux</sup>	521	277
Messick,	Robert D. <sup>et ux</sup>	Donald B. Jacobs <sup>et ux</sup>	521	414
Messick,	Grella M. <sup>et ux</sup>	Donald B. Jacobs <sup>et ux</sup>	521	414
McKay,	Rebekah Read <sup>et ux</sup>	Phyllis Woll <sup>et ux</sup>	521	470
Morgan,	Robert J. <sup>et ux</sup>	Margaret Summing <sup>et ux</sup>	523	163
McKelik,	Rose <sup>et ux</sup>	State of Delaware <sup>et ux</sup>	520	574
Miller,	Ralph <sup>et ux</sup>	State of Delaware <sup>et ux</sup>	526	2
Master,	Raymond W. <sup>et ux</sup>	Judith C. Stahre <sup>et ux</sup>	523	224
Mustard,	Robert <sup>et ux</sup>	Harry H. Hastings <sup>et ux</sup>	523	391
Master,	Raymond W. <sup>et ux</sup>	Somerset Lumber Company <sup>et ux</sup>	524	136
Master,	Raymond W. <sup>et ux</sup>	Somerset Lumber Company <sup>et ux</sup>	524	139
McGregor,	Ruth B. <sup>et ux</sup>	Sussex Shrewwater Co. <sup>et ux</sup>	524	315
Maxner,	Raymond L. <sup>et ux</sup>	Norman Sydney Maxner <sup>et ux</sup>	524	332
Mearo,	Russell B. <sup>et ux</sup>	William J. Becker, Jr. <sup>et ux</sup>	524	572
Marynchak,	Regina <sup>et ux</sup>	Arnost Marynchak <sup>et ux</sup>	526	124
Moore,	Roscoe W. <sup>et ux</sup>	State of Delaware <sup>et ux</sup>	525	329
Moore,	Ruth <sup>et ux</sup>	State of Delaware <sup>et ux</sup>	525	329
McBee,	Ruth <sup>et ux</sup>	Jackie Hickman <sup>et ux</sup>	526	344
Mai,	Richard C. <sup>et ux</sup>	Greenwood Trust Co. <sup>et ux</sup>	527	51
Miller,	Reginald Nelson <sup>et ux</sup>	Charles J. Johnson <sup>et ux</sup>	527	368
Mumford,	Rena W. <sup>et ux</sup>	Alfred C. O'Neal <sup>et ux</sup>	528	128
Marshall,	Rosalee Bynum <sup>et ux</sup>	Sarah Bynum <sup>et ux</sup>	528	136
Mahon,	Richard C. <sup>et ux</sup>	James H. Hughes, Jr. <sup>et ux</sup>	528	220
Marynchak,	Regina <sup>et ux</sup>	Haven Lake Civil Improvement Assn <sup>et ux</sup>	528	334
McDowell,	Robert L. <sup>et ux</sup>	State of Delaware <sup>et ux</sup>	525	481
McBee,	Raymond C. <sup>et ux</sup>	William Joseph Strakley <sup>et ux</sup>	528	509

GRANTOR	To	GRANTEE	Book	Page
Mariner, <sup>stus</sup> Raymond		Del. Power & Light Co. <sup>stus</sup>	510	369
McCabe, <sup>stus</sup> Russell I		Mildred H. Shipley <sup>stus</sup>	530	473
McCabe, <sup>stus</sup> Raymond J.		Mildred H. Shipley <sup>stus</sup>	530	473
McGee, <sup>stus</sup> Ruth M. Guschhoff		Norman G. Hudson <sup>stus</sup>	532	202
Metzger, <sup>stus</sup> Richard		Delaware Power & Light Co. <sup>stus</sup>	510	422
Melini, <sup>stus</sup> Regina		State of Delaware <sup>stus</sup>	525	495
Melini, <sup>stus</sup> Regina		State of Delaware <sup>stus</sup>	525	513
Milligan, <sup>stus</sup> Rhoda		Edward O. Saulsbury <sup>stus</sup>	533	485
Mullen, <sup>stus</sup> Wendal H.		Delaware Power & Light Co. <sup>stus</sup>	510	437
Morgan, <sup>stus</sup> Richard M.		State of Delaware <sup>stus</sup>	525	535
Morvel, <sup>stus</sup> Ray M.		James H. Harper <sup>stus</sup>	534	358
Mitchell, <sup>stus</sup> Rosalie N.		Alma M. Hickman <sup>stus</sup>	534	380
Mitchell, <sup>stus</sup> Rosalie N.		Alvin E. Hickman <sup>stus</sup>	534	383
Moore, <sup>stus</sup> Ralph H.		Paul R. Webb, <sup>stus</sup> Esq.	534	400
Mears, <sup>stus</sup> Donald A.		Cecil A. Pepper <sup>stus</sup>	535	3
Masten, <sup>stus</sup> Raymond		David B. Webb, <sup>stus</sup> Jr.	535	29
Murray, <sup>stus</sup> Ruth		Howard W. Bramhall <sup>stus</sup>	535	35
Milligan, <sup>stus</sup> Roy		Gerald Harris <sup>stus</sup>	536	66
Morris, <sup>stus</sup> Ruth A.		Arthur L. Rhoades, <sup>stus</sup> Jr.	536	115
Mumford, <sup>stus</sup> Roland C.		Orella E. Quellan <sup>stus</sup>	536	351
Morris, <sup>stus</sup> Robert		Robert R. Bell <sup>stus</sup>	536	467
Montney, <sup>stus</sup> Raymond J.		Joseph C. Gordon <sup>stus</sup>	538	469
Moore, <sup>stus</sup> Reuben M.		Edward Leszko <sup>stus</sup>	538	474
Mosley, <sup>stus</sup> Raymond B.		R. Sylvester Norwood <sup>stus</sup>	539	111
Martin, <sup>stus</sup> Ralph A.		James R. Martin, <sup>stus</sup> Esq.	539	174
Mosley, <sup>stus</sup> Raymond B.		Virginia S. Nichols <sup>stus</sup>	539	396
Murray, <sup>stus</sup> Ruth E.		Delaware Power & Light Co. <sup>stus</sup>	510	521
Milner, <sup>stus</sup> Reid J.		Dr. Emmett C. Madigan <sup>stus</sup>	540	248
Mariner, <sup>stus</sup> Raymond L.		William E. Burbank <sup>stus</sup>	540	465
Mears, <sup>stus</sup> Rita S.		Samuel M. Abbott, <sup>stus</sup> Esq.	540	597
Morris, <sup>stus</sup> Richard M.		Beche Hospital of Sussex County <sup>stus</sup>	541	64
Mercine, <sup>stus</sup> Ruth B.		Herman Hauffman <sup>stus</sup>	541	441
McCabe, <sup>stus</sup> Richard B.		John M. Saulsbury <sup>stus</sup>	542	146
McCabe, <sup>stus</sup> Richard B.		Clairie S. Hite <sup>stus</sup>	542	148
Mendenhall, <sup>stus</sup> Robert N.		State of Delaware <sup>stus</sup>	531	243
McDonald, <sup>stus</sup> Robert J.		State of Delaware <sup>stus</sup>	531	257
Moury, <sup>stus</sup> Richard		Viola Moury <sup>stus</sup>	543	493
Malloy, <sup>stus</sup> Robert M.		Del. Power & Light Co., <sup>stus</sup> et al.	510	572
Marvel, <sup>stus</sup> Ruth L.		Thomas E. Burroughs <sup>stus</sup>	544	280
Masten, <sup>stus</sup> Raymond W.		Buddy Joe Hardin <sup>stus</sup>	544	389
Mills, <sup>stus</sup> Riland		Betal Clyde & Wilkins <sup>stus</sup>	530	279

GRANTOR	To	GRANTEE	Book	Page
Moore, Rebecca M. Jr.				
To Collier & Moore	Trust Ship	Marian P. Bryan	544	429
Merrill, Richard D.		State of Delaware	531	323
Martin, Russell T.		Harry S. Blades	544	561
Moore, Raymond E.		Ocean House, Inc.	546	51
Mitchell, Rowland		Del. Power & Light Co.	518	4
Mariner, Raymond L.		Everett Richard Cullen	547	71
Masten, Raymond W.		State of Delaware	531	403
Melvin, Regina		State of Delaware	531	435
Moore, Ralph H.		Delaware Power & Light Co.	518	25
Mc Gee, Ray		State of Delaware	550	1
Miller, Rolfe		City of Milford	548	646
Megee, Raymond		Harvey W. Messick Jr.	549	469
McFarland, Gerald L.		State of Delaware	550	71
Myers, Robert H.		State of Delaware	550	103
McNeal, Ruth		Ralph S. Baker	549	509
Masse, Richard H.		Margaret Dunning	551	34
Mitchell, Robert D.		W. Howard Thompson	551	90
Mitchell, Robert D.		John H. Lowe	551	309
Masten, Raymond W.		Kenneth D. Walton	551	544
Masten, Robert D.		John L. Blackiston Jr.	552	18
Masten, Rose Ellen		John L. Blackiston Jr.	552	18
Miller, Rebecca		James E. Burton	552	148
Mayer, Robert C.		State of Delaware	550	210
Mayer, Regina M.		State of Delaware	550	210
Malini, Regina		Clifton W. Brasure	552	360
Matthews, Ruth		Delaware Power & Light Co.	518	112
Moore, Robert Cooper				
To Choptank Amusement Service		William H. Bowden	553	45
Moore, Robert Cooper		William H. Bowden	553	45
Morris, Raymond L.		Philip M. Ellis	553	204
Masten, Raymond W.	Co. Executor	Erwind M. Stone	553	494
Messersmith, Hubert M.		State of Delaware	550	348
Miller, Richard W.		Oscar Miller	554	81
Merrick, Robert		John Merrick	554	173
Morgan, Ralph		Harry A. Sepp	554	199
Mardner, G. James		Andrew J. Kash	554	548
Miller, Robert F.		Donald M. Wright	554	599
Masten, Raymond W.		Urias Graham	554	663
Masten, Raymond W.		Gene C. Horner	555	409

GRANTOR	To	GRANTEE	Book	Page
Maull	Ruth M. <sup>et al</sup>	H. R. Phillips Inc.	555	473
McCabe	Raymond	State of Delaware	550	631
Murray	Robert V. <sup>et al</sup>	State of Delaware	558	20
Masten	Raymond W. <sup>et al</sup>	Clarence S. Townsend	556	43
Metzger	Richard <sup>et al</sup>	William E. Pusey Jr. Jas W. E. Pusey & Son	556	61
McGarraugh	Biley E. <sup>et al</sup>	Commissioners of Lewes	556	310
Mc Gee	Raymond E. <sup>et al</sup>	George E. Mc Gee	556	413
Murray	Russell J. <sup>et al</sup>	Lewis L. Collins	556	419
Morgan	Richard M. <sup>et al</sup>	George Washington Jr.	557	31
Macklin	Robert L. <sup>et al</sup>	Floyd S. Russell	557	27
Masten	Raymond W. <sup>et al</sup>	Edgar L. Cathell	557	486
Mannering	Rebecca H. <sup>et al</sup>	Samuel L. McAllister	557	532
Muller	Bendal H. <sup>et al</sup>	Marian P. Bryan	557	539
Marvel	Ruth E. <sup>et al</sup>	Ralph J. Marvel	559	211
Morris	Raymond	State of Delaware	559	300
Myers	Raymond <sup>et al</sup>	John M. Disharoon	559	462
Mears	Ronald A. <sup>et al</sup>	Lewis L. Ward	559	442
Nelson	Roy E. <sup>et al</sup>	Howard C. Nelson	560	40
Maddux	Richard E. <sup>et al</sup>	John A. Moore, Jr.	560	132
Milone	Richard <sup>et al</sup>	Richard Milone, Jr.	560	150
Murphy	Richard W. <sup>et al</sup>	George J. Gordy	560	326
Mitten	Regina S. <sup>et al</sup>	Melvin L. Joseph	560	420
Myer	Ralph W. <sup>et al</sup>	State of Delaware	558	104
Myer	Rachel M. <sup>et al</sup>	State of Delaware	558	104
Macklin	Robert L. <sup>et al</sup>	Alden E. Loberg	561	153
Moore	Ralph A. <sup>et al</sup>	James C. Dorral, Jr.	562	2
McLister	Beta B. <sup>et al</sup>	Ragnar N. Sundstrom	562	206
Murray	Ruth E. <sup>et al</sup>	Alda M. Mumford	562	379
Murray	Ruth E. <sup>et al</sup>	Charles E. Maln	562	488
McGregor	Ruth B. <sup>et al</sup>	Margaret Dunning	563	535
Mears	R. Glen <sup>et al</sup>	Byrok S. Craig	563	532
Mears	Ray S. <sup>et al</sup>	Delaware Power & Light Co.	518	347
Mudge	Idea A. <sup>et al</sup>	Maurice A. Harnett III	564	231
Maehltre	Robert L. <sup>et al</sup>	Martha P. Lewis	564	412
Mears	Ray S. <sup>et al</sup>	Ray S. Mears	565	165
Masten	Raymond W. <sup>et al</sup>	Robert J. Kohn	565	296
Mayer	Robert C. <sup>et al</sup>	Mary Jayne Flaherty	565	397
Mayer	Regina M. <sup>et al</sup>	Mary Jayne Flaherty	565	397
Melrose	R. Glen <sup>et al</sup>	R. Glen Mears	566	294
Mears	R. Glen <sup>et al</sup>	R. Glen Mears	566	296



GRANTOR	To	GRANTEE	Book	Page
Massey, Robert S.		State of Delaware	566	634
Mumford, Roland A.		Lulu M. Coughtingham	567	206
Mears, R. Glenn		Margaret Dunning	567	280
Murphy, Ruth		Charles R. Clendaniel	567	643
McLee, Ralph		Ruth E. Wilkins	567	685
Melone, Richard Jr.		Harvey J. Kenney	568	588
Montgomery, Robert H.		Duclany Foster	569	15
Montgomery, Ruth		Duclany Foster	569	15
McCabe, Ralph		Commissioners of Millsboro	571	237
McCabe, Rhyssa		Commissioners of Millsboro	571	237
Mahon, Richard C.		George M. Rogers, Jr.	571	672
Murray, Ruth		Ruth E. Wilkins	572	71
Mitchell, Rowland G.		Robert W. Tennell	572	179
Murray, Richard H.		William E. Wilgus	572	168
Massey, Robert Shepard		State of Delaware	572	633
Medd, Raymond L.		Margaret L. Medd	573	532
Medd, Bob N.		Margaret L. Medd	573	533
Merrill, Richard		Ernest R. Hughes	574	569
Mitchell, Rowland G.		Chester S. Fritz	575	217
Mumford, Richard K.		Joseph Vincent Columbus	575	405
Mason, Galla R.		Richard L. Perry	575	674
Mears, Ronald A.		Claudene E. Hobater	576	430
Morris, Ruth A.		Wilbur W. Lathbury	577	62
Masten, Ruby R.		Berman H. Krueger	577	101
Mason, Paula M.		W. Scott Eichelberger	577	257
McHugh, Raymond W.		Kenneth Lee Willis	577	283
Moore, Ralph H.		Arthur H. Murphy	577	453
Munson, Robert S.		C. Leith Munson	577	513
Munson, Robert S.		Lewis S. Munson, Jr.	577	515
McCabe, Roxanne B.		Vigil W. McCabe, Jr.	578	428
Masten, Raymond W.		Gene C. Horner	578	608
Milbourne, Albert C.		Laura E. Clark	579	27
Moore, Beulah M.		Samuel J. Moore	579	226
Major, Roman W.		Richard Marcus Ingram	579	361
Mervine, Ruth B.		Greenwood Nursery School Inc.	579	371
Mears, R. Glenn	Trustee	Marian P. Bryan	579	482
Mears, Ray	Trustee	Marian P. Bryan	579	482
Magel, Richard D.		Scott B. Vogan	579	547
Moore, Donald		Irishman Bryan	579	646
McCabe, Richard H.		Del. Power & Light Co	518	607

GRANTOR	To	GRANTEE	Book	Page
Miller,	Follie <sup>et ux</sup>	Richard C. Miller <sup>et ux</sup>	580	188
Metz	Ruth M. <sup>et ux</sup>	Ada Lee Dukes <sup>et ux</sup>	580	207
Mitchell	Rowland <sup>et ux</sup>	State of Delaware	570	12
Myers,	Robert H. <sup>et ux</sup>	John E. Pedings <sup>et ux</sup>	581	38
Morris	Rosalie <sup>et ux</sup>	Nora C. Dukes <sup>et ux</sup>	581	262
Morris,	Zebulon J. <sup>et ux</sup>	Richard L. Morris <sup>et ux</sup>	581	25
Miller,	Richard Walter <sup>et ux</sup>	Adron Thomas Fleetwood <sup>et ux</sup>	581	464
Massey,	Riley <sup>et ux</sup>	Ralph B. Dill <sup>et ux</sup>	582	352
McSyer,	Robert B. Jr. <sup>et ux</sup>	William E. Thomas <sup>et ux</sup>	582	563
Muller,	Ralph <sup>et ux</sup>	State of Delaware	570	45
Mai,	Richard O. <sup>et ux</sup>	State of Delaware	570	97
Marvil,	Ralph A. <sup>et ux</sup>	State of Delaware	570	107
Mast	Roy A. <sup>et ux</sup>	State of Delaware	570	221
Mast	Roy A. <sup>et ux</sup>	State of Delaware	570	222
Masten,	Raymond W. <sup>et ux</sup>	Glattette Pulpwood Co. <sup>et ux</sup>	583	287
Mahon,	Richard C. <sup>et ux</sup>	James H. Hughes <sup>et ux</sup>	583	484
Melson,	Richard <sup>et ux</sup>	State of Delaware	570	302
Melson,	Reginald J. <sup>et ux</sup>	State of Delaware	570	302
Mitchell	Raymond <sup>et ux</sup>	State of Delaware	570	302
Mitchell	Ralph James <sup>et ux</sup>	Mary Edith Bunting <sup>et ux</sup>	584	260
Mitchell,	Raymond E. <sup>et ux</sup>	Carlton O. Lathery <sup>et ux</sup>	584	293
Moore	Ralph A. Sr. <sup>et ux</sup>	John A. Moore Jr. <sup>et ux</sup>	584	357
Moran	Richard G. <sup>et ux</sup>	Dwight P. O'Brien <sup>et ux</sup>	584	371
Mather,	Robert W. <sup>et ux</sup>	Daniel S. Anderson <sup>et ux</sup>	584	444
Mitchell	Robert D. <sup>et ux</sup>	William M. Chapplear <sup>et ux</sup>	584	419
Miller	Richard C. <sup>et ux</sup>	Robert A. Hertz <sup>et ux</sup>	584	660
Mitchell,	Ralph J. <sup>et ux</sup>	William L. Adams <sup>et ux</sup>	585	93
Massey,	Robert J. <sup>et ux</sup>	State of Delaware	585	337
Montgomery,	Robert H. <sup>et ux</sup>	Dulany Foster <sup>et ux</sup>	587	22
Montgomery,	Ruth <sup>et ux</sup>	Dulany Foster <sup>et ux</sup>	587	22
Murray,	Roger <sup>et ux</sup>	James Zepher <sup>et ux</sup>	588	287
Maddox	Ruth E. <sup>et ux</sup>	Clyde Hagedorn <sup>et ux</sup>	587	697
Miller,	Ralph S. <sup>et ux</sup>	Cleatus J. May <sup>et ux</sup>	588	553
Miller,	Ralph S. <sup>et ux</sup>	Cesar Hofstetter <sup>et ux</sup>	588	557
Murray	Roger <sup>et ux</sup>	Thomas L. Johnson <sup>et ux</sup>	589	569
McCall	Raymond J. <sup>et ux</sup>	Delaware Power Light Co. <sup>et ux</sup>	522	117
Majors	Roman W. <sup>et ux</sup>	Harry A. Spauld <sup>et ux</sup>	590	378
Massey	Richard J. <sup>et ux</sup>	Brice M. Smart <sup>et ux</sup>	590	348
Morris,	Robert J. <sup>et ux</sup>	Earl A. Baker <sup>et ux</sup>	591	115
Mitchell.	Ruth B. <sup>et ux</sup>	John J. Keeffe <sup>et ux</sup>	591	266

GRANTOR	To	GRANTEE	Book	Page
Murphy,	Roberta B. <sup>et al</sup>	John A. Moore, Jr. <sup>et al</sup>	591	320
Millman,	Richard <sup>et al</sup>	United States of America <sup>et al</sup>	592	554
Matthews,	Rita E. <sup>et al</sup>	Robert T. Gootie <sup>et al</sup>	593	26
Murray,	Russell <sup>et al</sup>	J. B. Mac Gregor <sup>et al</sup>	593	205
Moore,	Ruth <sup>et al</sup>	Joseph S. Satchell <sup>et al</sup>	593	221
Miller,	Rita C. <sup>et al</sup>	Thomas F. Kuta <sup>et al</sup>	593	391
McNatt,	Ralph D. <sup>et al</sup>	Daniel Paul D'Agostino <sup>et al</sup>	594	409
Murphy,	Richard W. <sup>et al</sup>	Gerald E. Williamson <sup>et al</sup>	594	696
Murray,	Robert V. <sup>et al</sup>	Robert D. Dijkers <sup>et al</sup>	595	360
Morgan,	Richard M. <sup>et al</sup>	George Washington Jr. <sup>et al</sup>	595	393
Morgan,	Richard M. <sup>et al</sup>	George Washington Jr. <sup>et al</sup>	595	395
Marlette,	Ronald L. <sup>et al</sup>	Ronald D. Walbrath <sup>et al</sup>	597	11
Metz,	Ruth <sup>et al</sup>	Charles N. Landon, Inc <sup>et al</sup>	597	80
Metz,	Ruth <sup>et al</sup>	Charles N. Landon, Inc <sup>et al</sup>	597	91
McBee,	Ralph <sup>et al</sup>	Delaware Power Light Co. <sup>et al</sup>	597	201
Murray,	Robert B. <sup>et al</sup>	Charles R. Donaway <sup>et al</sup>	597	169
McCabe,	Ronald S. <sup>et al</sup>	J. Robert Hudson <sup>et al</sup>	597	676
Meadows,	Roy H. <sup>et al</sup>	Harry H. Mariner <sup>et al</sup>	598	210
Mears,	Ralf S. <sup>et al</sup>	Neil S. Edgell <sup>et al</sup>	598	534
Masten,	Robert D. <sup>et al</sup>	Edgar D. Morris <sup>et al</sup>	598	617
Masten,	Rose Ellen <sup>et al</sup>	Edgar D. Morris <sup>et al</sup>	598	617
Marsseau,	Romeo <sup>et al</sup>	Nois E. Therest <sup>et al</sup>	599	160
Brilley,	Richard P. <sup>et al</sup>	David A. Wolff <sup>et al</sup>	599	423
Murphy,	Rosalie M. <sup>et al</sup>	Henry Norman Nicklas <sup>et al</sup>	599	531
Martin,	Ralph <sup>et al</sup>	James R. Martin <sup>et al</sup>	599	589
Messick,	Robert S. <sup>et al</sup>	Eddie S. Burris <sup>et al</sup>	599	691
Masten,	Raymond W. <sup>et al</sup>	Buddy Joe Hardin <sup>et al</sup>	601	64
Morgan,	Richard M. <sup>et al</sup>	George Washington Jr. <sup>et al</sup>	601	594
Maentire,	Ruth P. <sup>et al</sup>	William S. Jefferson <sup>et al</sup>	601	641
Maentire,	Robert S. <sup>et al</sup>	William S. Jefferson <sup>et al</sup>	601	641
Murray,	Ruth <sup>et al</sup>	Rodney Wilson <sup>et al</sup>	602	100
Matthews,	Robert S. <sup>et al</sup>	State of Delaware <sup>et al</sup>	609	427
Matthews,	Rose Marie <sup>et al</sup>	Pure Oil Company <sup>et al</sup>	602	348
McAllister,	Rowland H. <sup>et al</sup>	Clara E. McAllister <sup>et al</sup>	603	678
McLaughlin,	Richard B. <sup>et al</sup>	Charles S. Winterbottom <sup>et al</sup>	604	318
Messick,	Robert S. <sup>et al</sup>	Charles F. Adkins <sup>et al</sup>	604	573
Murray,	Roger <sup>et al</sup>	John W. Mann <sup>et al</sup>	605	628
Metz,	Ruth M. <sup>et al</sup>	Ira Johnson <sup>et al</sup>	606	65
Meredith,	Ruth E. <sup>et al</sup>	Paul E. Ellis <sup>et al</sup>	606	423
May,	Richard H. <sup>et al</sup>	William R. Murto <sup>et al</sup>	607	303

GRANTOR	To	GRANTEE	Book	Page
McSparran, Rodney R. <sup>et al</sup>		Harold C. Nystrom <sup>et al</sup>	607	600
Moore, Robert M. <sup>et al</sup>		Delmarva Power & Light Co	522	447
Mahan, Ralph E. <sup>et al</sup>		Delmarva Power & Light Co	522	456
McManus, Ruth M. <sup>et al</sup>		Ivan S. Gunn <sup>et al</sup>	608	233
Martin, Ruth <sup>et al</sup>		Alvin R. Martin <sup>et al</sup>	608	225
Murray, Gollie <sup>et al</sup>		John W. Gibson <sup>et al</sup>	608	465
Morris, Ronald E. <sup>et al</sup>		D. Kelly Jefferson	611	197
Murphy, Roberta B. <sup>et al</sup>		Charles W. Robertson <sup>et al</sup>	611	507
Meredith, Robert Emerson <sup>et al</sup>		Ruth W. Gross	612	182
Miller, Rebecca B. <sup>et al</sup>		James Pierson <sup>et al</sup>	612	304
Metz, Ruth M. <sup>et al</sup>		State of Delaware	610	78
Murray, Roy W. <sup>et al</sup>		Carville J. Cross <sup>et al</sup>	613	297
Murray, Russell J. <sup>et al</sup>		John H. Hey <sup>et al</sup>	613	310
Miller, Reginald Nelson <sup>et al</sup>		William Maynard Harris <sup>et al</sup>	613	546
Melini, Regina <sup>et al</sup>		Clifton W. Brasier <sup>et al</sup>	613	595
Melini, Regina <sup>et al</sup>		Clifton W. Brasier <sup>et al</sup>	613	600
Moore, Ralph A. <sup>et al</sup>		North American Bond & Mortgage Co <sup>et al</sup>	613	659
Metz, Ruth M. <sup>et al</sup>		Sadie Virginia Hall	614	615
Mitchell, Rowland <sup>et al</sup>		State of Delaware	610	113
Melton, Rodolphe S. <sup>et al</sup>		Harry W. Leates <sup>et al</sup>	615	186
Mumford, Roland F. <sup>et al</sup>		Paul E. Ellis	615	269
Melton, Ralph B. <sup>et al</sup>		Erwin J. Swenson <sup>et al</sup>	615	364
Miller, Richard P. <sup>et al</sup>		David A. Wolff <sup>et al</sup>	615	305
Moore, R. Edward <sup>et al</sup>		The Sandpiper, Inc.	616	136
Mears, Ray S. <sup>et al</sup>		Clara E. Hill	616	151
Metz, Ruth M. <sup>et al</sup>		Ebenaal Waters <sup>et al</sup>	616	223
Metz, Ruth M. <sup>et al</sup>		Sadie Virginia Hall	616	217
Mears, Russell B. <sup>et al</sup>		Roy S. Wattenbarger <sup>et al</sup>	616	451
Marty, Richard C. <sup>et al</sup>		J. Bryan Emory <sup>et al</sup>	616	640
McCabe, Ronald L. <sup>et al</sup>		Revision of Restriction	617	573
Massy, Ronald J. <sup>et al</sup>		Delaware Electric Cooperative <sup>et al</sup>	522	602
Mitchell, Rowland S. <sup>et al</sup>		State of Delaware	610	277
Masten, Raymond <sup>et al</sup>		W. Leslie Blades <sup>et al</sup>	618	494
Murray, Richard H. <sup>et al</sup>		Gene Parker	619	29
McPaul, Roslyn S. <sup>et al</sup>		Harry E. Humes <sup>et al</sup>	619	330
McGregor, Ruth B. <sup>et al</sup>		Andrew Mervel <sup>et al</sup>	619	530
Merrick, Ruth <sup>et al</sup>		Joy W. Nelson	619	928
Metz, Ruth M. <sup>et al</sup>		Frank Wealey <sup>et al</sup>	619	1063
Masten, Raymond W. <sup>et al</sup>		Harry E. Humes <sup>et al</sup>	621	538
Mears, R. Allen <sup>et al</sup>		City of Seaford	621	659

GRANTOR		To	GRANTEE	Book	Page
McFaul,	Roslyn S. <sup>etal</sup>		John J. Potts <sup>etal</sup>	621	728
Morgan,	Richard C. <sup>etal</sup>		Robert R. Basche <sup>etal</sup>	621	1108
McGuire,	Robert H. <sup>etal</sup>		Receiver of Restitutions	622	110
Moore,	R. Carlton <sup>etal</sup>		Paul E. Ellis	622	568
Mercers,	Robert H. <sup>etal</sup>		Thomas P. Luff <sup>etal</sup>	622	803
Martin,	Ralph <sup>etal</sup>		M. + W. Holding Corp.	622	1010
Martin,	Ralph <sup>etal</sup>		Wilson K. Cullum <sup>etal</sup>	622	1012
Melloshay,	Robert L. <sup>etal</sup>		Karl F. Nuffen, Sr. <sup>etal</sup>	623	44
Martin,	Ronald Raymond <sup>etal</sup>		Burton A. Dietels <sup>etal</sup>	623	68
McCall,	Rayma Francis <sup>etal</sup>		Joseph E. Fitzgerald <sup>etal</sup>	623	785
Martin,	Ralph A. <sup>etal</sup>		Elaine E. Martin	623	806
Matthews,	Ruth <sup>etal</sup>		Harold E. Harkin <sup>etal</sup>	623	1030
Murray,	Russell J. <sup>etal</sup>		State of Delaware	620	207
McCall,	Robert <sup>etal</sup>		Joseph E. Fitzgerald <sup>etal</sup>	623	785
Medlin,	Roxie V. <sup>etal</sup>		William H. Cannon <sup>etal</sup>	624	362
Merrill,	Roxie V. <sup>etal</sup>		Joseph N. Elliott	624	369
McCaulley,	Rachel C. <sup>etal</sup>		Lea H. Mignon <sup>etal</sup>	624	714
Moore,	Ronald J. <sup>etal</sup>		Joseph H. Pultyma, Jr. <sup>etal</sup>	624	690
Mumford,	Reva W. <sup>etal</sup>		Ernest H. Holland <sup>etal</sup>	624	845
Mitchell,	Roland D. <sup>etal</sup>		Reva M. Lutes	625	116
Morgan, Sr.	Raymond A. <sup>etal</sup>		Joseph Holland	625	377
McCabe,	Robert <sup>etal</sup>		Mary A. Talley <sup>etal</sup>	625	804
Murray,	Russell J. <sup>etal</sup>		William S. Keiser <sup>etal</sup>	625	980
Moore,	Rebecca S. Wheatley <sup>etal</sup>		David S. Wheatley <sup>etal</sup>	626	22
Moore,	Ralph J. <sup>etal</sup>		William F. John <sup>etal</sup>	626	130
Merrick,	Ruth <sup>etal</sup>		W. Edward Merrick	626	259
Mitty,	Ruth M. <sup>etal</sup>		George A. Mitty	626	440
Mitty,	Ruth M. <sup>etal</sup>		John Baxter Donora <sup>etal</sup>	626	1000
McGee,	Ruth M. <sup>etal</sup>		Theodore M. Hoar <sup>etal</sup>	627	152
Mitty,	Ruth M. <sup>etal</sup>		Robert Miller <sup>etal</sup>	627	432
Missel,	Ralph <sup>etal</sup>		Ray E. Hastings <sup>etal</sup>	627	428
Missel,	Roslyn K. <sup>etal</sup>		Ray E. Hastings <sup>etal</sup>	627	428
Martin,	Ralph J. <sup>etal</sup>		William K. Wattenbarger	627	461
Massy,	Ronald J. <sup>etal</sup>		Delaware Electric Corporation, Inc.	522	602
Messersmith,	Ruby M. <sup>etal</sup>		Delmarva Power & Light Co.	523	105
Murray,	Russell <sup>etal</sup>		Delmarva Power & Light Co.	523	140
McCabe,	Richard H. <sup>etal</sup>		Delmarva Power & Light Co.	523	181
Messersmith,	Ruby M. <sup>etal</sup>		State of Delaware	610	195



GRANTOR	To	GRANTEE	Book	Page
Miller, Susie <sup>et al</sup>		Hannah Mary Painter	432	431
McLean, Sara M. <sup>et al</sup>		The Sussex Trust Company	433	228
Morris, Sara J. <sup>et al</sup>		Anna M. Harmon	433	261
Miller, Stanley J. <sup>et al</sup>		Bailey West Maulb, Jr.	434	38
Melson, S. Elmer <sup>et al</sup>		Lee R. Milligan	436	471
Miller, Stanley J. <sup>et al</sup>		Theodosia M. Abcker	437	460
Miller, Samuel M. <sup>et al</sup>		Ira Miller	439	75
Miller, Stanley J. <sup>et al</sup>		Commissioners of Lewis	441	246
Moore, Stephen <sup>et al</sup>		Nicholas A. Varrato	441	465
Mills, Sara C. <sup>et al</sup>		State of Delaware	428	585
Mills, Sara C. <sup>et al</sup>		State of Delaware	428	586
Munson, Sybil H. <sup>et al</sup>		Lewis S. Munson, Jr.	442	255
Mathis, Samuel J. <sup>et al</sup>		Martha Jane Mathis	441	483
Moore, Sewell <sup>et al</sup>		Granville D. Lowe	443	111
Miller, Stanley J. <sup>et al</sup>		Franklin Baynard Hayslip	443	263
Miller, Stanley J. <sup>et al</sup>		Joseph Martin Truitt	444	259
Miller, Saloma K. <sup>et al</sup>		State of Delaware	450	24
Melson, S. Elmer <sup>et al</sup>		Franklin E. Melson	445	71
Miller, Stanley J. <sup>et al</sup>		Charles S. Baker	445	334
Miller, Stanley J. <sup>et al</sup>		Robert F. Sterling	446	319
Marsh, Sarah <sup>et al</sup>				
The Atlantic Oil Company		The Atlantic Refining Co.	446	379
Miller, Stanley J. <sup>et al</sup>		James R. Arton	446	566
Miller, Stanley J. <sup>et al</sup>		Carl L. Davis	448	220
Miller, Stanley J. <sup>et al</sup>		Carl L. Davis	448	220
Miller, Stanley J. <sup>et al</sup>		James F. Macintire	449	272
Miller, Stanley J. <sup>et al</sup>		William V. Burton	449	555
Miller, Stanley J. <sup>et al</sup>		Gerald S. Scherer	451	65
Miller, Samuel M. <sup>et al</sup>		Ralph Miller	451	394
Miller, Stanley J. <sup>et al</sup>		Richard L. Dennis	452	201
McDermey, Stephen <sup>et al</sup>		Ernest R. Gale	452	568
McDermey, Stephen <sup>et al</sup>		Ernest R. Gale	452	566
Miller, Stanley J. <sup>et al</sup>		Paul D. Wilson	454	234
Moore, Stella <sup>et al</sup>		Delaware Power & Light Co.	438	458
Miller, Stanley J. <sup>et al</sup>		Joseph T. Cole	455	234
Miller, Stanley J. <sup>et al</sup>		Muriel B. Selsk	456	266
Miller, Stanley J. <sup>et al</sup>		Seacoast Products, Inc.	456	369
Melson, S. Elmer <sup>et al</sup>		Olin D. Johnson	456	371
Moore, Sewell <sup>et al</sup>		Robert S. Brock	457	25
Miller, Stanley J. <sup>et al</sup>		Harold C. Twining	457	306

GRANTOR	To	GRANTEE	Book	Page
Miller, Stanley J. <sup>stul</sup>		William H. Brittingham <sup>stul</sup>	457	474
Myers, Samuel C. <sup>stul</sup>		Robert L. Hooper <sup>stul</sup>	458	300
Moore, Shirley H. <sup>stul</sup>		Del. Power & Light Co. <sup>stul</sup>	460	35
Moore, Shirley H. <sup>stul</sup>		Seaford Swimming Pool Association, Inc. <sup>stul</sup>	461	149
Miller, Stanley J. <sup>stul</sup>		James W. Brittingham <sup>stul</sup>	461	575
Miller, Stanley J. <sup>stul</sup>		Kenneth D. Winters <sup>stul</sup>	462	21
Miller, Stanley J. <sup>stul</sup>		David J. Kettick <sup>stul</sup>	462	19
Morris, Silas C. <sup>stul</sup>		State of Delaware <sup>stul</sup>	450	575
Miller, Stanley J. Sr. <sup>stul</sup>		John Z. Addurno <sup>stul</sup>	463	39
Munson, Sybil G. <sup>stul</sup>		Robert G. Munson <sup>stul</sup>	464	185
Massey, Sallie C. <sup>stul</sup>		William E. Hall <sup>stul</sup>	466	127
Miller, Stanley J. <sup>stul</sup>		William Hamilton Barker <sup>stul</sup>	466	197
Miller, Sara <sup>stul</sup>		Blanche M. Miller <sup>stul</sup>	466	577
Miller, Sara <sup>stul</sup>		Edna M. Harmon <sup>stul</sup>	466	580
Miller, Sara <sup>stul</sup>		Harry W. Miller <sup>stul</sup>	466	582
Miller, Stanley <sup>stul</sup>		Loren F. Perciful <sup>stul</sup>	469	249
Mellin, Samuel <sup>stul</sup>		State of Delaware <sup>stul</sup>	471	131
Mellin, Samuel <sup>stul</sup>		State of Delaware <sup>stul</sup>	471	132
Mitchell, Sally M. <sup>stul</sup>		State of Delaware <sup>stul</sup>	471	309
Miller, Stanley J. <sup>stul</sup>		J. William Hocker <sup>stul</sup>	470	444
Messick, Samuel C. <sup>stul</sup>		John Thomas Rogers <sup>stul</sup>	472	354
Moore, Stephen <sup>stul</sup>		Clifford L. Moore <sup>stul</sup>	472	414
Miller, Stanley J. <sup>stul</sup>		James Richard Orton <sup>stul</sup>	473	31
Mills, Sara <sup>stul</sup>		State of Delaware <sup>stul</sup>	475	461
Murray, Severn M. <sup>stul</sup>		Sherman & Evans <sup>stul</sup>	474	503
Melrose, S. Elmer <sup>stul</sup>		State of Delaware <sup>stul</sup>	475	269
Melrose, S. Elmer <sup>stul</sup>		State of Delaware <sup>stul</sup>	475	271
Manning, Sue H. <sup>stul</sup>		Sussex Motel & Restaurant, Inc. <sup>stul</sup>	476	71
McCrone, Sue Warner <sup>stul</sup>		Byron Fillmore Clifton <sup>stul</sup>	476	97
Maul, Sara <sup>stul</sup>		White Packing Co., Inc. <sup>stul</sup>	477	140
Moore, Stella <sup>stul</sup>		State of Delaware <sup>stul</sup>	475	407
Moore, Stella <sup>stul</sup>		State of Delaware <sup>stul</sup>	475	408
Maul, Sara <sup>stul</sup>		William Poynter Orr III <sup>stul</sup>	479	447
McCabe, Sallie <sup>stul</sup>		Delaware Power & Light Co. <sup>stul</sup>	460	593
Morris, Sara J. <sup>stul</sup>		Granville H. Morris <sup>stul</sup>	480	320
McCabe, Sallie <sup>stul</sup>		Delaware Power & Light Co. <sup>stul</sup>	485	63
Murray, Samuel B. <sup>stul</sup>		State of Delaware <sup>stul</sup>	486	72
Murray, Samuel B. <sup>stul</sup>		State of Delaware <sup>stul</sup>	489	100
Morris, Stella <sup>stul</sup>		State of Delaware <sup>stul</sup>	490	32



GRANTOR	To	GRANTEE	Book	Page
Morris, Stella <sup>et al</sup>		State of Delaware	490	57
McCabe, Sallie <sup>et al</sup> M.		State of Delaware	490	123
Murray, Sadie <sup>et al</sup> E.		State of Delaware	490	228
Murray, Severn <sup>et al</sup> M.		State of Delaware	490	230
McClune, Shirley <sup>et al</sup>		J. Walter Wells	487	273
Marsh, Sarah <sup>et al</sup> L.		State of Delaware	490	386
Murray, Severn <sup>et al</sup> M.		John B. Murray	487	355
Marshall, Sarah <sup>et al</sup> L.		State of Delaware	490	392
Mitchler, Stanley <sup>et al</sup>		Margaret S. Blocker	491	101
Maney, Shirley Ann <sup>et al</sup>		George H. McDaniel	491	93
Miller, Stanley <sup>et al</sup> J.		Richard G. Sharp	491	231
Miller, Stanley <sup>et al</sup> J.		John Wallerstein	491	360
Mills, Sarah <sup>et al</sup>		Clyde S. Wilkins	491	591
Miller, Stanley <sup>et al</sup> J.		John Wallerstein	493	169
Mallens, Stanley <sup>et al</sup> J.		Albert H. Joseph	493	550
Mittler, Stanley <sup>et al</sup> J.		Robert S. Fountain	494	385
Miller, Stanley <sup>et al</sup> J.		Donald D. Mitchell	495	257
Miller, Stanley <sup>et al</sup> J.		Ronald S. Jefferson	496	457
Manning, Sue <sup>et al</sup> H.		Harold B. Parker	499	166
Moore, Sewell <sup>et al</sup> P.		State of Delaware	500	537
Miller, Stanley <sup>et al</sup> J.		George Edward Wyatt, Jr.	501	160
Marvel, Stanley <sup>et al</sup> W.		Donald J. Hanson	501	203
Martin, Samuel <sup>et al</sup> J.		Annie E. Carey	501	561
Mears, Shirley <sup>et al</sup> A.		Lewis S. Ward	502	232
McLaughlin, Sarah <sup>et al</sup> P.		William A. Law	502	459
Matthews, S. Nise <sup>et al</sup>		Leonard J. Matthews	503	114
Morris, Samuel <sup>et al</sup>		Joseph J. Sirmak	503	193
Macey, Shirley Ann <sup>et al</sup>		State of Delaware	505	107
Mathews, Samuel <sup>et al</sup> A.		State of Delaware	505	135
Marshall, Samuel <sup>et al</sup> M.		Ethel Jean Burris	506	37
Meyers, Samuel <sup>et al</sup> C.		Kathryn A. Bettel	507	106
McLaughlin, Samuel <sup>et al</sup> D.		Harry C. Cashum	508	70
Manheim, Stanley <sup>et al</sup>		Eldon B. Crane	509	65
Muller, Stanley <sup>et al</sup> J.		William J. Ellis	509	150
Moore, Samuel <sup>et al</sup>		James E. Moore	509	279
McLaughlin, Samuel <sup>et al</sup> D.		Edwin H. Brehme	509	466
Mills, Sarah <sup>et al</sup> B.		State of Delaware	505	323
Mills, Sarah <sup>et al</sup> B.		State of Delaware	505	347
Mills, Sarah <sup>et al</sup> B.		State of Delaware	505	348
Mills, Sarah <sup>et al</sup> B.		State of Delaware	505	349

GRANTOR	To	GRANTEE	Book	Page
Mills	Sarah B. <sup>stat</sup>	State of Delaware	505	350
Macey	Shirley M. <sup>stat</sup>	Emily A. Macey	512	489
Macey	Shirley M. <sup>stat</sup>	Anna Rosander	513	471
Morgan	Sallie E. <sup>stat</sup>	Woodrow W. Morgan	514	401
Morgan	Sallie E. <sup>stat</sup>	William B. Morgan, Jr.	514	403
Miller	Salome <sup>stat</sup>	David N. Sells <sup>stat</sup>	514	417
McCord	Sidney <sup>stat</sup>	State of Delaware	505	480
Mellin	Sara Jane <sup>stat</sup>	Lemuel B. Marshall <sup>stat</sup>	516	4
Moore	Shirley M. <sup>stat</sup>	State of Delaware	520	177
Mata	Seraphin <sup>stat</sup>	State of Delaware	520	457
Mata	Seraphin <sup>stat</sup>	State of Delaware	520	458
Morano	Samuel J. <sup>stat</sup>	Frank Stigliano <sup>stat</sup>	523	38
Mitsch	Sybil <sup>stat</sup>	State of Delaware	520	557
Milman	Sarah E. <sup>stat</sup>	State of Delaware	520	587
Miller	Salome <sup>stat</sup>	State of Delaware	525	2
McSwaine	Sewell B. <sup>stat</sup>	State of Delaware	525	10
Mast	Sara A. <sup>stat</sup>	State of Delaware	525	34
Moore	Shirley M. <sup>stat</sup>	Del. Power & Light Co. <sup>stat</sup>	540	228
McCabe	Sallie M. <sup>stat</sup>	Delaware Power Light Co. <sup>stat</sup>	510	241
Macey	Shirley M. <sup>stat</sup>	Theodore M. Wooten <sup>stat</sup>	523	237
Melvin	Shirley M. <sup>stat</sup>	Bessie J. White	523	248
Mitchell	Sallie May <sup>stat</sup>	Robert B. Thompson, Jr.	524	92
Morris	Sylvia <sup>stat</sup>	State of Delaware	525	126
Morris	Sarah <sup>stat</sup>	State of Delaware	525	131
Miller	Stanley J. <sup>stat</sup>	William B. Jefferson <sup>stat</sup>	526	428
Masten	Sherry <sup>stat</sup>	Donald Masten	528	113
Miss	Stella <sup>stat</sup>	George B. Betty <sup>stat</sup>	528	480
McCabe	Sara Jane <sup>stat</sup>	Frankford Voluntary Co.	530	480
Messick	Sarah D. <sup>stat</sup>	Charles E. Chaffinch <sup>stat</sup>	530	529
Miller	Stanley J. <sup>stat</sup>	Clifford M. Howarth <sup>stat</sup>	532	401
Melton	S. Elmer <sup>stat</sup>	John Morris <sup>stat</sup>	532	544
Macey	Shirley M. <sup>stat</sup>	Patrick J. Ryan <sup>stat</sup>	533	415
Moore	Sewell O. <sup>stat</sup>	Minos E. Stevens <sup>stat</sup>	534	378
Mears	Shirley A. <sup>stat</sup>	Cecil A. Pepper <sup>stat</sup>	535	3
Meyer	Stella E. <sup>stat</sup>	Ruel E. Wilkins	535	245
Melligan	Sadie B. <sup>stat</sup>	Gerald Harris	536	66
Morris	Samuel J. <sup>stat</sup>	Robert R. Bell	536	220
Morris	Samuel R. <sup>stat</sup>	Robert R. Bell	537	131
Miklus	Shirley <sup>stat</sup>	Robert J. Bell	538	62
Miller	Samuel M. <sup>stat</sup>	Ralph S. Miller <sup>stat</sup>	538	418

GRANTOR	To	GRANTEE	Book	Page
Mitchell	Stella M. <sup>et al</sup>	Ruth E. Wilkins	538	594
Muller	Stanley J. <sup>et al</sup>	Balance of Reverter's Claim	541	464
Morris	Sarah Jane <sup>et al</sup>	Anna M. Harmon	544	187
Morris	Sarah Jane <sup>et al</sup>	Isaac L. Bennett	544	183
Messick	Sarah Ann <sup>et al</sup>	Estella S. Mitchell	544	254
Maloney	Shirley C. <sup>et al</sup>	Paul, Inc.	544	292
Mitchell	Sara Deal <sup>et al</sup>	Del. Power & Light Co. <sup>et al</sup>	518	4
Moore	Stella Elizabeth <sup>et al</sup>	James Kingomill	546	550
McKnight	S. Elizabeth <sup>et al</sup>	Preston C. Lynch	547	327
Mills	S. Howard <sup>et al</sup>	Ford M. Warrington	549	229
Marsh	Sarah Hank <sup>et al</sup>	Ruth E. Wilkins	551	200
Murray	Severn M. <sup>et al</sup>	H. & W. Poutney Co. Inc. <sup>et al</sup>	554	179
Murray	Severn M. <sup>et al</sup>	William D. McCabe	556	567
Melson	S. Elmer <sup>et al</sup>	D. Webster Harting	557	67
Moore	Stella C. <sup>et al</sup>	Hirschel B. Moore	557	226
Mears	Shirley A. <sup>et al</sup>	Lewis S. Ward	559	442
Marvel	Sarah <sup>et al</sup>	Frances M. Dickerson	560	204
Moore	Sarah W. <sup>et al</sup>	James C. Dorrell, Jr. <sup>et al</sup>	562	2
McLain	Sewell B. <sup>et al</sup>	Jessie Lucille McLain Sewell <sup>et al</sup>	562	109
Merceder	Shirley A. <sup>et al</sup>	Marian P. Bryan	562	414
Morgan	Samuel <sup>et al</sup>	State of Delaware	558	133
McGadden	Shirley Ann <sup>et al</sup>	Carl F. Webb <sup>et al</sup>	563	130
Morgan	Samuel <sup>et al</sup>	Margaret M. Carlson <sup>et al</sup>	564	98
Marsh	Sarah L. <sup>et al</sup>	Ermine A. Kristian	564	380
Morahan	Stella C. <sup>et al</sup>	Carolyn M. Williams	566	42
Morrison	Sandra J. <sup>et al</sup>	Willert J. Sheridan <sup>et al</sup>	567	136
Moore	Samuel <sup>et al</sup>	State of Delaware	558	198
Mitchell	Sara <sup>et al</sup>	Robert W. Trummell	572	179
Moore	Samuel <sup>et al</sup>	Del. Power & Light Co. <sup>et al</sup>	518	447
Mitchell	Sara <sup>et al</sup>	Chester J. Fritz <sup>et al</sup>	575	217
Masten	Sherry <sup>et al</sup>	Samuel L. Benton <sup>et al</sup>	575	249
Marvel	Sarah <sup>et al</sup>	Frank A. Jackson <sup>et al</sup>	575	277
Marsh	Sarah L. <sup>et al</sup>	Chamar Realty Corp. <sup>et al</sup>	575	630
Marcotte	Sarah L. <sup>et al</sup>	Francis M. Doughty <sup>et al</sup>	576	249
Mears	Shirley A. <sup>et al</sup>	Claudene E. Hovatter <sup>et al</sup>	576	400
Maddox	Sarah E. <sup>et al</sup>	Robert C. Kennedy <sup>et al</sup>	576	581
Marcotte	Sarah L. <sup>et al</sup>	Francis M. Doughty <sup>et al</sup>	578	198
Melson	Samuel <sup>et al</sup>	James H. Whately <sup>et al</sup>	579	126
Miller	Stanley J. <sup>et al</sup>	John A. Warrington	579	172
McCurdy	Samuel J. <sup>et al</sup>	Virginia H. Nicoll	579	568

GRANTOR	To	GRANTEE	Book	Page
Mast	Sara A.	Harry Trooper <sup>et ux</sup>	579	613
Mast	Sara A.	William W. Walters <sup>et ux</sup> Jr.	579	615
McKinley	Stanley E.	Louis C. James <sup>et ux</sup>	580	383
Morris	Samuel	State of Delaware	558	527
Morris	Samuel	State of Delaware	558	528
Mitchell	Sara	State of Delaware	570	12
Moore	Stella E.	Charless E. Moore <sup>et ux</sup>	580	477
Miller	Stoma A.	State of Delaware	570	45
Miller	Sylvester	State of Delaware	570	291
Muntz	Sadie	State of Delaware	570	322
Moore	Sarah W.	John A. Moore, Jr.	584	357
Moran	Susan D.	David O. O'Brien <sup>et ux</sup>	584	371
Miller	Stanley J.	Robert Lee Palmer <sup>et ux</sup>	585	251
Nelson	S. Elmer	Clarence L. Collins <sup>et ux</sup>	586	179
McMahon	Sarah E.	Robert E. Carlson <sup>et ux</sup>	587	46
Metsch	Sybil	Elwood Workman <sup>et ux</sup>		
		Elwood Workman & Sons <sup>et ux</sup>	588	32
Miller	Saloma A.	Cleatus L. May <sup>et ux</sup>	588	553
Miller	Samuel M.	Cleatus L. May <sup>et ux</sup>	588	553
Miller	Saloma A.	Oscar Hofstetter <sup>et ux</sup>	588	557
Miller	Samuel M.	Oscar Hofstetter <sup>et ux</sup>	588	557
Marsh	Sarah D.	Edwin D. Kirkhart	589	453
Moren	Sidney			
The Cromwell Investment & Mfg Co.		Bramble Canning Corp.	589	391
Moren	Sidney			
The Cromwell Investment & Mfg Co.		Bramble Canning Corp.	589	395
Moren	Sidney			
The Cromwell Investment & Mfg Co.		National City Bank of Baltimore	589	402
Maier	Stanley H.	Charles W. Spicer <sup>et ux</sup>	591	464
Marsh	Sarah L.	The Levy Court of Sussex County	592	117
Marcotte	Sarah L.	New Castle Presbytery, Del., Inc.	592	655
Marsh	Sarah J.	Delaware Power & Light Co.	522	160
Messick	Sallie Sharp	Homes for the Aged of the Peninsula Annual Conference		
		First Methodist Church, Inc.	594	425
Meadows	Stella H.	Harry H. Maxner <sup>et ux</sup>	598	210
Maurer	Stoma J.	Warren M. Timmons <sup>et ux</sup>	598	307
McCabe	Sallie	Far. Ma. Corporation	599	687
Marcotte	Sarah L.	Marguerite S. McCre	600	195

GRANTOR	To	GRANTEE	Book	Page
Miller	Stanley J. <sup>trust</sup>	David A. Westover <sup>trust</sup>	600	442
Miller	Stanley J. <sup>trust</sup>	D. Scott Peck, Jr. <sup>trust</sup>	602	65
Marsh	Sarah L. <sup>trust</sup>	The Island Farm, Inc. <sup>trust</sup>	602	70
Marsh	Sarah L. <sup>trust</sup>	William P. Rank <sup>trust</sup>	602	260
Murray	Severn M. <sup>trust</sup>	State of Delaware	609	276
Marsh	Sarah L. <sup>trust</sup>	Secoy Clark <sup>trust</sup>	602	431
Moore	Shirley H. <sup>trust</sup>	Esther Allen Moore	604	143
Moore	Stella <sup>trust</sup>	United States of America	604	111
Meyers	Shirley <sup>trust</sup>	Delaware Power & Light Co.	522	380
McCready	Stephen J. <sup>trust</sup>	Mildred E. Rainville	604	378
Marsh	Sarah L. <sup>trust</sup>	James E. Bleazard	604	697
Mann	Susan B. <sup>trust</sup>	Alan L. Whitthrop	605	230
Marsh	Sara L. <sup>trust</sup>	B. Marshall Reynolds Jr. <sup>trust</sup>	605	291
Moren	Sidney <sup>trust</sup>			
as Cromwell Investments, Inc. Co.	Secretary of	Bramble Canning Corp.	606	131
Myers	Sherry B. <sup>trust</sup>	State of Delaware	609	638
Mata	Sherby <sup>trust</sup>	State of Delaware	610	33
Marsh	Sarah L. <sup>trust</sup>	Melvin L. Joseph <sup>trust</sup>	613	577
Morris	Stella <sup>trust</sup>	Paul E. Street <sup>trust</sup>	614	157
Murphy	Sharon R. <sup>trust</sup>	Delmarva Power & Light Co.	522	537
Mitchell	Sarah <sup>trust</sup>	State of Delaware	610	113
McDowell	Shirley <sup>trust</sup>	Harold L. Root <sup>trust</sup>	616	359
Moatz	John <sup>trust</sup>	J. Bryan Emory <sup>trust</sup>	616	640
Meacy	Ronald <sup>trust</sup>	Delaware Electric Co. <sup>trust</sup>	622	602
Mitchell	Sarah <sup>trust</sup>	State of Delaware	610	277
Melson	S. Elmer <sup>trust</sup>	Jack L. Morris <sup>trust</sup>	619	486
Meloney	Shirley C. <sup>trust</sup>	Alvin E. Simpler <sup>trust</sup>	619	602
Muintz	Sadie <sup>trust</sup>	Connie Elaine Harmon <sup>trust</sup>	619	633
Melson	S. Elmer <sup>trust</sup>	Franklin E. Melson	621	668
Melvin	Sarah Frances <sup>trust</sup>	Riley J. Jefferson <sup>trust</sup>	621	919
Mitchell	Sharon R. <sup>trust</sup>	J. Weldon Dickerson <sup>trust</sup>	622	880
Meding	Shirley A. <sup>trust</sup>	Arthur E. Meding <sup>trust</sup>	623	897
Miller	Sidney J. <sup>trust</sup>	James L. Smith <sup>trust</sup>	623	955
Madea	Shirley Ann <sup>trust</sup>	Deraed Wayne Madea	624	112
Mitchell	Sara <sup>trust</sup>	Bella M. Bates	625	116
Meloney	Shirley C. <sup>trust</sup>	Delmarva Power & Light Co.	522	581
Messick	S. N. (trust)	State of Delaware	610	184



GRANTOR	To	GRANTEE	Book	Page
Murray, Thomas <sup>stul</sup>	W.	Aubinal Construction Co.	433	592
Miller, Theodore <sup>stul</sup>	R.	Henry R. Miller	434	367
Mills, Thomas <sup>executor</sup>	E.	State of Delaware	428	583
Mills, Thomas <sup>executor</sup>	E.	State of Delaware	428	584
Maringola, Tessie <sup>stul</sup>		Stella C. Bower	442	340
Maringola, Tessie <sup>stul</sup>		Stella Bower	442	342
Marvell, Theo. B. <sup>stul</sup>		Laura B. White	444	599
Maringola, Tessie <sup>stul</sup>		Carl F. Worthington	445	510
Mitchell, Theodore <sup>stul</sup>	M.	Donald Charles Mitchell	447	203
McCabe, Thomas <sup>stul</sup>	F.	William H. Layfield	449	322
Maringola, Tessie <sup>stul</sup>		Roy A. Hoyt	454	373
Maringola, Tessie <sup>stul</sup>		Lynn Cordley	456	398
Moore, Thomas <sup>stul</sup>	Jr.	Mary M. Reed	456	425
Maringola, Tessie <sup>stul</sup>		Joseph J. Gray	457	256
Millsboro, Town Council		Delaware Power & Light Co.	438	575
McCabe, Teresita <sup>stul</sup>		First National Bank of Seaford	461	237
McSweeney, Thomas <sup>stul</sup>	Jr.	Bernard E. McSweeney	461	481
Morris, Thomas <sup>stul</sup>	B.	State of Delaware	465	190
Morris, Helma <sup>stul</sup>	H.	State of Delaware	465	201
Morris, Thomas <sup>stul</sup>	B.	Eugene D. Bookhammer	466	250
Maringola, Tessie <sup>stul</sup>		Mardie Wells	466	368
Miller, Theodore <sup>stul</sup>	R.	Blanche M. Miller	466	577
Miller, Theodore <sup>stul</sup>	R.	Edna M. Harmon	466	580
Miller, Theodore <sup>stul</sup>	R.	Harry W. Miller	466	582
McCormick, Thomas <sup>stul</sup>		Stanley Krupack	469	189
Masten, Townsend <sup>stul</sup>		Nicholas J. Pepitone	470	573
Maringola, Tessie <sup>stul</sup>		State of Delaware	471	583
Maringola, Tessie <sup>stul</sup>		State of Delaware	471	584
Maringola, Tessie <sup>stul</sup>		Fred A. Gamm	473	544
Monroe, Helma <sup>stul</sup>	D.	Millsboro Trust Co.	474	439
McAfee, Theodore <sup>stul</sup>	M.	Addison I. Hawley	474	527
Mills, Thomas <sup>stul</sup>	E. adm.	State of Delaware	475	259
Maringola, Tessie <sup>stul</sup>		Howard L. King	476	330
Mosley, Helma <sup>stul</sup>	A.	Francis Dorey	479	78
Mills, Thomas <sup>stul</sup>	E. Jr.	Lloyd E. Mills, Jr.	480	501
Moore, Thomas <sup>stul</sup>	F.	Aubrey C. Moore, Jr.	483	425
McCabe, Thomas <sup>stul</sup>	J.	State of Delaware	489	42
Minner, J. Reynolds <sup>stul</sup>		Del. Power & Light Co.	485	158
Moore, Thomas <sup>stul</sup>	B.	State of Delaware	489	247
Marvell, Theodore <sup>stul</sup>	B.	State of Delaware	490	4

GRANTOR	To	GRANTEE	Book	Page
Mills,	Thomas E.	Robert D. Thompson, jr.	487	308
Mills,	Thomas E.	Dorothy J. Mills	487	312
Murray,	Theresa <sup>et al</sup>	Delaware Power & Light Co.	485	231
Maighus,	Thelma <sup>et al</sup>	State of Delaware	490	545
Matis,	Thomas <sup>et al</sup>	Harley Payne Brunsfield	495	359
Murray,	Thomas W.	Eileen Jaeger	496	517
McCrath,	Thomas S.	William H. Filer	496	549
Mosley,	Thelma <sup>et al</sup>	Warwick Plumbing & Heating, Inc.	498	39
Mitchell,	Theodore <sup>et al</sup>	Floyd Richard Evans	498	171
Maringola,	Jessie <sup>et al</sup>	Howard Samuel Hastings	499	241
Moore,	Thomas H.	State of Delaware	500	522
Moore,	Thomas H.	State of Delaware	500	523
Mills,	Thomas <sup>et al</sup>	William Selby Henry	503	217
Matis,	Thomas O.	William W. Johnson	506	1
McAnulla,	Theresa <sup>et al</sup>	Theresa J. McAnulla	506	519
Mellon,	Thomas <sup>et al</sup>	Frank J. Davalos	506	504
Monroe,	Thelma D.	Howard G. Clifton	508	333
Moore,	Thomas B.	Lloyd J. Brittingham	509	380
Matis,	Thomas O.	Arthur Mellman	511	365
Matis,	Thomas <sup>et al</sup>	Ruth E. Wilkins	513	96
McCrath,	Thomas S.	William H. Filer	513	181
McMahon,	Theodore J.	Cecilia A. McMahon	515	162
Maringola,	Jessie <sup>et al</sup>	W. Webster Dawson	515	552
Massey,	Thomas <sup>et al</sup>	Elsie A. Evans	516	121
McMahon,	Theodore J.	Anna E. Kerrigan	516	239
Maringola,	Jessie <sup>et al</sup>	George W. Moore	516	315
Matis,	Thomas <sup>et al</sup>	Delaware Power & Light Co.	510	149
McMahon,	Theodore J.	Delaware Power & Light Co.	510	153
Moss,	Thelma <sup>et al</sup>	George McPhail	519	322
Moore,	Thomas <sup>et al</sup>	William E. Pusey, Jr.	519	465
McBride,	Thomas <sup>et al</sup>	Thurman R. Anderson	521	277
Meredith,	Thomas H.	State of Delaware	520	548
Mosley,	Thelma <sup>et al</sup>	Persel R. Davis	523	194
Maringola,	Jessie <sup>et al</sup>	Harold W. Stevens	523	320
Morris,	Thomas P.	State of Delaware	525	449
Morris,	Thelma H.	Eura E. Morris	526	459
Morris,	Thelma H.	Harry H. Nowood	526	475
Matis,	Thomas O.	Del. Power & Light Co.	510	328
Mitchell,	Thomas E.	Christine B. Fraser	529	91
Mosley,	Thelma <sup>et al</sup>	John W. Johnson	530	562



GRANTOR	To	GRANTEE	Book	Page
Mosley	Helma <sup>stat</sup>	Trustee <sup>stat</sup> Harmony Methodist Episcopal Church	532	520
McGee	Theodore M. <sup>stat</sup>	Fredrick P. Bowers <sup>stat</sup>	534	466
Marcel	Theodore B. <sup>stat</sup>	Eva M. Short <sup>stat</sup>	537	425
Matica	Thomas O. <sup>stat</sup>	Joseph T. Bryan <sup>stat</sup>	538	318
Milton	Town of <sup>stat</sup>	Del Power & Light Co <sup>stat</sup>	510	558
McElhany	Thomas L. <sup>stat</sup>	Jon C. Barber <sup>stat</sup>	547	54
Morris	Thomas <sup>stat</sup>	Nyrtis Baquell <sup>stat</sup>	548	260
McNeal	Tilton D. <sup>stat</sup>	Ralph S. Baker <sup>stat</sup>	549	509
McGee	Theodore M. <sup>stat</sup>	State of Delaware <sup>stat</sup>	550	145
Muncy	Thomas W. <sup>stat</sup>	Howard Alvin Melby <sup>stat</sup>	549	539
Melott	Helma W. <sup>stat</sup>	Donald Chatterson Davidson <sup>stat</sup>	552	374
McGee	Theodore <sup>stat</sup>	Poland Craig Tickery <sup>stat</sup>	553	120
Milton	Town of <sup>stat</sup>	Delaware Power & Light Co <sup>stat</sup>	518	169
Maden	Thomas E. <sup>stat</sup>	State of Delaware <sup>stat</sup>	550	568
Morris	Helma H. <sup>stat</sup>	Harry H. Norwood <sup>stat</sup>	555	680
Maringola	Jessie <sup>stat</sup>	David A. Houseman <sup>stat</sup>	556	192
Moore	Thomas J. <sup>stat</sup>	Ruth E. Wilkins <sup>stat</sup>	556	219
Maringola	Jessie <sup>stat</sup>	Herman Smith Jr. <sup>stat</sup>	556	449
Moore	Thomas P. Jr. <sup>stat</sup>	Marian P. Bryan <sup>stat</sup>	557	35
McGee	Theodore <sup>stat</sup>	Fredrick P. Bowers <sup>stat</sup>	557	680
McCale	Thomas B. <sup>stat</sup>	J. Conn Scott, Inc. <sup>stat</sup>	559	18
Moore	Thomas B. <sup>stat</sup>	Lloyd J. Brittingham <sup>stat</sup>	560	8
Moore	Helma W. <sup>stat</sup>	Ruth E. Wilkins <sup>stat</sup>	561	395
Moore	Thomas J. <sup>stat</sup>	Granville J. Mitchell <sup>stat</sup>	561	672
McDexter	Thomas J. <sup>stat</sup>	Ragnar A. Sundstrom <sup>stat</sup>	562	206
Maddox	Thomas Herstal <sup>stat</sup>	Flora Liska Farley <sup>stat</sup>	563	257
Murray	Thomas W. <sup>stat</sup>	Bennie George <sup>stat</sup>	564	633
Mitchell	Thomas C. <sup>stat</sup>	Delaware Power & Light Co <sup>stat</sup>	518	368
Moore	Thomas H. <sup>stat</sup>	Evelyn M. Rogers <sup>stat</sup>	568	693
Millsboro	Town of <sup>stat</sup>	Commissioners of Millsboro <sup>stat</sup>	571	249
Mosley	Helma A. <sup>stat</sup>	Jean Hawkins <sup>stat</sup>	575	652
Mosley	Helma A. <sup>stat</sup>	Theodore Harmon of M. <sup>stat</sup>	575	645
Morris	Helma H. <sup>stat</sup>	Harry H. Norwood <sup>stat</sup>	576	334
Morris	Helma H. <sup>stat</sup>	Ruth E. Wilkins <sup>stat</sup>	576	330
Maringola	Jessie <sup>stat</sup>	John J. Clark <sup>stat</sup>	576	729
McGee	Theodore M. <sup>stat</sup>	Howard S. Purse <sup>stat</sup>	578	610
Messick	Helma J. <sup>stat</sup>	Charles B. Marsh <sup>stat</sup>	580	608
Mespick	Helma <sup>stat</sup>	Anthony Liszkora <sup>stat</sup>	581	63
McGee	Theodore M. <sup>stat</sup>	Barry S. Zuba <sup>stat</sup>	581	337
Maringola	Jessie <sup>stat</sup>	James Alfred King <sup>stat</sup>	581	446

GRANTOR	To	GRANTEE	Book	Page
Miller	Helma <sup>et al</sup>	State of Delaware	570	291
Michael,	Thomas W.	C. R. B., Inc.	585	33
Maringola	Jessie <sup>et al</sup>	James A. King <sup>et al</sup>	586	232
Morrissey,	Theresa A.	Theodore A. Rayman <sup>et al</sup>	593	584
Moylan,	Thomas W.	James J. Sanders <sup>et al</sup>	595	72
Milton,	Town of	Trustees of Board of Education of Milton Consolidated School	597	438
Maringola,	Jessie <sup>et al</sup>	Julius Gorlick	598	675
Maden,	Thomas E.	Margaret Summing	600	648
Maden,	Thomas E.	Ruby H. Winchester	600	652
McCreas,	Thomas <sup>et al</sup>	A. C. T., Corporation	603	57
Murray,	Thomas H.	Hebron Projects Company	604	598
Mitchell,	Thomas <sup>et al</sup>	Delmarva Power Light & Heat	522	500
Maringola,	Jessie	Rudolph Blahut, Jr.	614	491
Milton	Town of	Linwood Ely <sup>et al</sup>	616	193
Milton	Town of	Linwood Ely <sup>et al</sup>	617	498
Milton	Town of	Draper Canning Company	617	326
Marshall,	Thomas R.	Robert B. Bellison, <sup>et al</sup>	617	607
Meredith,	Thomas N.	Oris R. Carpenter	618	57
Maringola,	Jessie <sup>et al</sup>	Robert A. Workman <sup>et al</sup>	619	747
Maringola,	Jessie <sup>et al</sup>	Emlyn Hufamith	622	1098
Marriner	Thomas <sup>et al</sup>	Edgar C. Calloway	622	220
Marriner,	Thomas H. <sup>et al</sup>	Merill H. Calloway <sup>et al</sup>	622	224
Morris,	J. Reynolds <sup>et al</sup>	Amendment to Restrictions	623	412
Moore,	Thomas C. <sup>et al</sup>	W. Monroe Taylor <sup>et al</sup>	624	220
Moylan,	Thomas W. <sup>et al</sup>	James J. Sanders <sup>et al</sup>	625	75
Meredith,	Thomas N.	Jennie Pearl Ingram	626	516
Milton	Town of	Clayton E. Rinkle	626	788

GRANTOR		To	GRANTEE	Book	Page
Mifflin,	Unell	etal	Richard S. Mifflin	466	132
Millman,	Una	etal	Edgar O. Webb	466	292
Moore,	Unie	etal	Melvin H. Moore	466	544
Mifflin,	Unell	etal	James W. Mifflin	473	42
Millman,	Una	etal	State of Delaware	475	189
Millman,	Una	etal	State of Delaware	475	368
Millman,	Una	etal	William Thomas Bryan	479	218
Millman,	Una	etal	William Thomas Bryan	479	220
Millman,	Una	etal	Stanley H. Brunner	479	290
Millman,	Una	etal	Stanley H. Brunner	479	292
Martinson,	Ussie	etal	Robert F. Schmidt	480	7
Millman,	Una	etal	Joseph A. Schildknecht	480	76
Moore,	Unie	etal	State of Delaware	475	517
Moore,	Unie	etal	State of Delaware	475	519
Moore,	Unie	etal	State of Delaware	475	583
McCabe,	Ualsie	etal	State of Delaware	490	108
Millman,	Una	etal	Raymond Lambertson	487	384
Millman,	Una	etal	Francis J. Wortz	488	565
Moore,	Unie	etal	Almiron T. Benson	494	582
Millman,	Una	etal	Harold C. Schaffer	495	266
Millman,	Una	etal	Joseph A. Schildknecht	497	420
Millman,	Una	etal	Joseph A. Bradley	501	578
McKee,	Ural	etal	Francis M. Horke	535	299
Millman,	Una	etal	Joseph A. Schildknecht	547	384
Morris,	Uphur	etal	Myrtis Bagwell	548	260
Millman,	Una	etal	William Thomas Bryan	557	159



GRANTOR	To	GRANTEE	Book	Page
Marine,	Viola <sup>stal.</sup>	Raymond E. Koelker <sup>stal.</sup>	435	210
Moore,	Victor J. D. <sup>stal.</sup>	Henry M. Dympham <sup>stal.</sup>	437	438
Momy,	Viola <sup>stal.</sup>	Melvin V. Keller <sup>stal.</sup>	440	459
McCabe,	Vance A. <sup>stal.</sup>	Del. Power & Light Co. <sup>stal.</sup>	438	41
Mills,	Vesta M. <sup>stal.</sup>	State of Delaware <sup>stal.</sup>	428	573
Marvel,	Violet E. <sup>stal.</sup>	George J. Reed Jr. <sup>stal.</sup>	442	318
Marvel,	Violet C. <sup>stal.</sup>	Charles C. Jones, Sr. <sup>stal.</sup>	442	577
Murray,	Viola A. <sup>stal.</sup>	Mary M. Reed <sup>stal.</sup>	443	358
Marvel,	Violet C. <sup>stal.</sup>	James P. Gilmore <sup>stal.</sup>	444	281
Marvel,	Violet C. <sup>stal.</sup>	James Tyson Dickerson <sup>stal.</sup>	444	299
Murray,	Victor H. <sup>stal.</sup>	Diamond State Telephone Co. <sup>stal.</sup>	445	498
Marvel,	Violet C. <sup>stal.</sup>	Robert S. Zook <sup>stal.</sup>	446	242
Marvel,	Violet C. <sup>stal.</sup>	Ray A. Lafontaine Jr. <sup>stal.</sup>	446	489
Marvel,	Violet C. <sup>stal.</sup>	John E. Mayhew <sup>stal.</sup>	447	212
Marvel,	Violet C. <sup>stal.</sup>	Mil. Del Corporation <sup>stal.</sup>	447	545
Moore,	Virginia <sup>stal.</sup>	W. P. Tallent <sup>stal.</sup>	448	282
McCabe,	Vance A. <sup>stal.</sup>	Delshore Company, Inc. <sup>stal.</sup>	448	424
McCabe,	Vance A. <sup>stal.</sup>	Jean Hoffman Carroll <sup>stal.</sup>	448	533
Marvel,	Violet C. <sup>stal.</sup>	George J. Reed Jr. <sup>stal.</sup>	448	507
Marvel,	Violet C. <sup>stal.</sup>	Joseph James Callis, <sup>stal.</sup>	449	72
Marvel,	Violet C. <sup>stal.</sup>	Francis J. Gunning <sup>stal.</sup>	449	208
Melvin,	Victor <sup>stal.</sup>	Claud L. Tease <sup>stal.</sup>	449	347
Meyer,	Viola Jolly <sup>stal.</sup>	Alvin M. Wilson <sup>stal.</sup>	449	446
Marvel,	Violet <sup>stal.</sup>	John Ronald Annett <sup>stal.</sup>	449	576
Marvel,	Violet C. <sup>stal.</sup>	George J. Reed Jr. <sup>stal.</sup>	451	69
Magee,	Vernon W. <sup>stal.</sup>	Vaughn Thomas <sup>stal.</sup>	451	267
McAlister,	Vermadel <sup>stal.</sup>	Asher L. Long <sup>stal.</sup>	452	388
McCabe,	Vernon W. <sup>stal.</sup>	State of Delaware <sup>stal.</sup>	450	201
Marvel,	Violet C. <sup>stal.</sup>	Lakelawn Estates, Inc. <sup>stal.</sup>	453	142
McCabe,	Vance A. <sup>stal.</sup>	Warren D. Johnson <sup>stal.</sup>	453	274
Marvel,	Violet C. <sup>stal.</sup>	Val W. Miller <sup>stal.</sup>	453	304
Marken,	Vernon J. <sup>stal.</sup>	Delena E. Gardner <sup>stal.</sup>	453	376
Magee,	Vernon W. <sup>stal.</sup>	Onida Magee Justice <sup>stal.</sup>	453	413
Marvel,	Violet C. <sup>stal.</sup>	Alan R. Edsall <sup>stal.</sup>	453	566
Marvel,	Violet C. <sup>stal.</sup>	Val W. Miller <sup>stal.</sup>	455	96
Morris,	Verda M. <sup>stal.</sup>	Delaware Power & Light Co. <sup>stal.</sup>	438	503
Marvel,	Violet C. <sup>stal.</sup>	Elroy W. Arnold <sup>stal.</sup>	455	320
Maxwell,	Violet P. <sup>stal.</sup>	George B. Bossert <sup>stal.</sup>	455	549
Murray,	Victor H. <sup>stal.</sup>	Claud L. Tease <sup>stal.</sup>	456	476
Marvel,	Violet C. <sup>stal.</sup>	Robert J. Seicer <sup>stal.</sup>	457	143

GRANTOR	To	GRANTEE	Book	Page
Marvel, Violet	stet. C.	Maplewood Development Co. Inc.	457	436
Miller, Val	stet. W.	Joseph L. Sharratt	457	502
Murray, Vernon	stet. C.	Del. Electric Cooperative, Inc.	458	160
Miller, Val	stet. W.	Homer L. Morgan	458	264
Miller, Val	stet. W.	Maplewood Development Co. Inc.	459	40
Magee, Vernon	stet. W.	Robert W. Tunnell	459	335
McIlman, Vance	stet. B.	Robert L. Graham	459	565
McCabe, Vance	stet. C.	Paul E. Symek	463	285
Marvel, Violet	stet. C.	Maplewood Development Co. Inc.	464	251
Marvel, Violet	stet. C.	Edward Frank Wright	464	253
Magee, Vernon	stet. W.	George Pitts	466	527
Marvel, Violet	stet. C.	Gilbert W. Griffin	467	300
Nelson, Virginia	stet. M.	John F. Nelson	467	448
Moore, Viola	stet.	State of Delaware	471	41
Moore, Viola	stet.	State of Delaware	471	42
Moore, Viola	stet.	State of Delaware	471	54
McCray, Viola	stet. H.	State of Delaware	471	290
Moore, Verdie	stet. M.	Arba J. Hudson	472	35
Marvel, Violet	stet. C.	Robert C. Jones	473	25
Meekins, Viola	stet. W.	Howard Lane	473	72
Magee, Vernon	stet. W.	Elmer Dissinger	474	173
Moore, Viola	stet.	State of Delaware	475	111
McKinney, Verna	stet.	Edith K. Brittingham	477	267
Magee, Vernon	stet. W.	Dorsey Blake, Jr.	477	392
Mills, Vesta	stet. M.	Edward C. Beebe	479	504
Mowry, Viola	stet.	State of Delaware	475	433
Mosby, Victor	stet. J.	State of Delaware	475	515
Mosby, Victor	stet. J.	State of Delaware	475	547
Murphy, Virgil	stet. A.	State of Delaware	475	550
McCabe, Vance	stet. C.	Avery M. Rickards	481	221
Marvel, Violet	stet. C.	Thomas E. Mills, Jr.	481	354
Mills, Vesta	stet. M.	W. Martin Atkins	481	578
Metz, Vernon	stet. B.	Joseph I. Bryan	482	141
Magee, Vernon	stet. W.	Frederick F. Quashne	482	204
Marvel, Violet	stet. C.	Clarence B. Downing	483	58
Morris, Verda	stet. M.	State of Delaware	483	209
Morris, Verda	stet. M.	State of Delaware	483	210
Murray, Vernon	stet. J.	State of Delaware	486	473
Murray, Vernon	stet. C.	State of Delaware	486	474
Murray, Vernon	stet. C.	State of Delaware	486	475

GRANTOR	To	GRANTEE	Book	Page
Magee,	Vernon <sup>stated</sup> W.	State of Delaware	486	592
Magee,	Vernon <sup>stated</sup> M.	State of Delaware	486	593
Magee,	Vernon <sup>stated</sup> W.	State of Delaware	489	1
McCabe,	Vernon <sup>stated</sup> W.	State of Delaware	489	6
Murray,	Viola <sup>stated</sup> A.	State of Delaware	489	26
McKee,	Virgil <sup>stated</sup> S.	State of Delaware	489	294
McCray,	Viola <sup>stated</sup> A.	State of Delaware	490	99
Murray,	Viola <sup>stated</sup> H.	State of Delaware	490	106
McCabe,	Vance <sup>stated</sup> A.	State of Delaware	490	150
Marvel,	Violet <sup>stated</sup> C.	Richard J. Barto <sup>stated</sup>	487	190
Murray,	Viola <sup>stated</sup> H.	State of Delaware	490	364
Mosby,	Victor <sup>stated</sup>	Delaware Power & Light Co.	485	210
Megee,	Vernon <sup>stated</sup> S.	Selbyville Poultry Company, Inc. <sup>stated</sup>	488	21
Mitchell,	Virden <sup>stated</sup> D.	William B. Murray <sup>stated</sup>	488	302
Marvel,	Violet <sup>stated</sup> C.	John R. May <sup>stated</sup>	493	43
McCabe,	Vance <sup>stated</sup> A.	Henry Y. Louber <sup>stated</sup>	495	90
Millman,	Virginia <sup>stated</sup> W.	Theodore O. Harris <sup>stated</sup>	495	318
McCabe,	Vance <sup>stated</sup> A.	Sixten Staffanson <sup>stated</sup>	495	326
McCabe,	Vance <sup>stated</sup> A.	Elmer S. Hudson <sup>stated</sup>	495	354
Marvel,	Violet <sup>stated</sup> C.	Radcliffe & Roberson <sup>stated</sup>	496	500
Marvel,	Violet <sup>stated</sup> C.	Theodore Franklin Booz <sup>stated</sup>	497	50
Mumford,	Verda <sup>stated</sup> M.	John J. Williams <sup>stated</sup>	501	333
Magee,	Vernon <sup>stated</sup> W.	Ruel E. Wilkins <sup>stated</sup>	502	13
McCabe,	Vance <sup>stated</sup> A.	Charles B. Parr <sup>stated</sup>	503	248
Mills,	Vesta <sup>stated</sup> M.	Brantley H. Donnan <sup>stated</sup>	504	331
Marshall,	Virginia <sup>stated</sup> W.	William P. Truen <sup>stated</sup>	504	405
Mills,	Vesta <sup>stated</sup> M.	Robert B. Wilson <sup>stated</sup>	506	29
Metzner,	Vernon <sup>stated</sup> J.	Charles W. Hurley <sup>stated</sup>	506	33
Metzner,	Vernon <sup>stated</sup> J.	Charles W. Hurley <sup>stated</sup>	506	35
Meise,	Victoria <sup>stated</sup>	Blanche Hyde Rodgers <sup>stated</sup>	506	351
Marvel,	Violet <sup>stated</sup> C.	Norma Lee Shockley <sup>stated</sup>	506	408
Marvel,	Violet <sup>stated</sup> C.	Bruce A. Effer <sup>stated</sup>	506	476
Marvel,	Violet <sup>stated</sup> C.	Carroll L. Berger <sup>stated</sup>	506	478
Melton,	Virginia <sup>stated</sup>	Howard J. Swain <sup>stated</sup>	507	561
Mullen,	Vell <sup>stated</sup> W.	Del. Power & Light Co. <sup>stated</sup>	510	50
Marvel,	Virgie <sup>stated</sup> M.	Grover C. Clifton <sup>stated</sup>	508	421
McCabe,	Vance <sup>stated</sup> A.	William J. Ziegler <sup>stated</sup>	508	580
Marvel,	Violet <sup>stated</sup> C.	Vincent J. Krupa <sup>stated</sup>	509	34
Marvel,	Violet <sup>stated</sup> C.	Vincent J. Krupa <sup>stated</sup>	509	38
McCray,	Viola <sup>stated</sup> H.	Del. Power & Light Co. <sup>stated</sup>	510	71

GRANTOR	To	GRANTEE	Book	Page
Marvel, Virgie May Clifton <sup>stat</sup>		George Sumson <sup>stat</sup>	509	224
Marvel, Virgie May Clifton <sup>stat</sup>		William J. Trice	509	437
Marvel, Virgie May Clifton <sup>stat</sup>		Grover Cleveland Clifton	509	536
Marvel, Virgie May Clifton <sup>stat</sup>		Frank H. Clifton <sup>stat</sup>	509	542
Marvel, Virgie May Clifton <sup>stat</sup>		Frank H. Clifton <sup>stat</sup>	509	548
Marvel, Virgie May Clifton <sup>stat</sup>		Frank H. Clifton <sup>stat in fact</sup>	511	136
Marvel, Violet <sup>stat</sup>		Carl D. Callist <sup>stat</sup>	511	234
Marvel, Violet <sup>stat</sup>		Joseph Demkovich <sup>stat</sup>	511	495
Marvel, Virgie May Clifton <sup>stat</sup>		H. Carlton Draper	512	72
Marvel, Violet <sup>stat</sup>		Elmer E. Colge <sup>stat</sup>	513	515
Marvel, Violet <sup>stat</sup>		Francis P. Silvestro <sup>stat</sup>	514	338
Marvel, Violet <sup>stat</sup>		Joseph S. Short <sup>stat</sup>	517	503
Marvel, Violet <sup>stat</sup>		Charles J. Sewary <sup>stat</sup>	517	505
Murray, Viola <sup>stat</sup>		Ira W. Nelson	517	556
Marvel, Victoria M. <sup>stat</sup>		Reva M. Guman	519	241
Marvel, Violet <sup>stat</sup>		Mil. Del Corporation	521	36
Morris, Verda <sup>stat</sup>		State of Delaware	520	14
Morris, Verda <sup>stat</sup>		State of Delaware	520	68
Moore, Vera J. <sup>stat</sup>		Carlton C. Lindley <sup>stat</sup>	521	154
Marvel, Violet <sup>stat</sup>		William H. Lewis <sup>stat</sup>	521	283
Marvel, Violet <sup>stat</sup>		Clifford Minford <sup>stat</sup>	521	426
Marvel, Virgie May Clifton <sup>stat</sup>		Willie Loober	521	432
Marvel, Violet <sup>stat</sup>		John of Slaughter Beach	521	453
Marvel, Violet <sup>stat</sup>		Harris J. Smaek <sup>stat</sup>	523	128
Marvel, Violet <sup>stat</sup>		Robert W. Davis <sup>stat</sup>	523	134
Marvel, Victor J. <sup>stat</sup>		Joseph H. Emory <sup>stat</sup>	523	527
Morris, Verda <sup>stat</sup>		Del. Power & Light Co., <sup>stat</sup>	510	257
Moore, Virginia M. <sup>stat</sup>		Hazel L. Flood	524	516
Marvel, Violet <sup>stat</sup>		George W. Russell <sup>stat</sup>	527	27
Marvel, Victor J. <sup>stat</sup>		Grace E. Konopka	527	86
Marvel, Violet <sup>stat</sup>		Lester J. Lusk, III <sup>stat</sup>	527	464
Marvel, Violet <sup>stat</sup>		Harry E. Maxwell, Jr. <sup>stat</sup>	528	248
Mosley, Victor James <sup>stat</sup>		Richard E. Craft <sup>stat</sup>	528	420
Miller, Valentine W. <sup>stat</sup>		State of Delaware	525	476
Mankin, Victor J. <sup>stat</sup>		Consent to Close Road	529	141
Mason, Virginia M. <sup>stat</sup>		Carlton B. James	529	255
Marvel, Violet <sup>stat</sup>		Basic Homes, Inc. <sup>stat</sup>	529	441
Marlow, Victoria H. <sup>stat</sup>		Annabel Hupley <sup>stat in fact</sup>	532	7
Morris, Verda M. <sup>stat</sup>		Andrew Hudson <sup>stat</sup>	532	23
Marvel, Violet <sup>stat</sup>		Robert J. Cain <sup>stat</sup>	533	151



GRANTOR	To	GRANTEE	Book	Page
McCabe	Vance <sup>etal</sup>	Preston C. Lynch <sup>etal</sup>	533	230
Marvel	Violet <sup>etal</sup>	Carl J. Cash	533	252
Muller	Viola <sup>etal</sup>	Bernhard J. Sebbers <sup>etal</sup>	534	128
Marvel	Violet <sup>etal</sup>	John Henry Moore, Jr. <sup>etal</sup>	534	455
Marvel	Violet <sup>etal</sup>	Charlie Van Nuist Wilkerson <sup>etal</sup>	534	541
Mosley	Victor <sup>etal</sup>	Robert S. Wright <sup>etal</sup>	535	93
Marvel	Violet <sup>etal</sup>	Harry Davis, <sup>etal</sup>	536	277
Marvel	Violet <sup>etal</sup>	Carl D. Morgan <sup>etal</sup>	536	572
Marvel	Violet <sup>etal</sup>	David S. Jones, <sup>etal</sup>	537	180
Marvel	Violet <sup>etal</sup>	Bruce A. Eller, <sup>etal</sup>	537	184
Magee	Vernon W. <sup>etal</sup>	Edgar Pickards <sup>etal</sup>	537	249
Marvel	Violet <sup>etal</sup>	Lliver J. Montone <sup>etal</sup>	537	431
McCabe	Vance A. <sup>etal</sup>	Paradise Shores, Inc.	538	214
Marvel	Violet <sup>etal</sup>	Emeline W. Bacon	540	70
McAllister	Vermadel <sup>etal</sup>	Paul A. Coffin	540	445
Marvel	Violet <sup>etal</sup>	Ray S. Berner, Jr. <sup>etal</sup>	540	581
Marvel	Violet <sup>etal</sup>	George H. Draper, Jr. <sup>etal</sup>		
		Gas B. Water Company	541	234
Melson	Violet <sup>etal</sup>	James P. Dukes <sup>etal</sup>	541	266
Melson	Violet <sup>etal</sup>	John S. Melson	541	269
Marvel	Violet <sup>etal</sup>	Robert S. Steward <sup>etal</sup>	542	50
Marvel	Violet <sup>etal</sup>	Frank A. Jackson <sup>etal</sup>	542	52
Marvel	Violet <sup>etal</sup>	Clifford Muntford <sup>etal</sup>	542	54
Marvel	Violet <sup>etal</sup>	Antonette C. MacLean <sup>etal</sup>	542	56
Marvel	Violet <sup>etal</sup>	Betty J. Bunting	543	87
Murray	Vaughn C. <sup>etal</sup>	Virginia P. Archino <sup>etal</sup>	543	229
Marvel	Violet <sup>etal</sup>	Robert J. Bunting <sup>etal</sup>	543	418
Marvel	Violet <sup>etal</sup>	Clifford Muntford <sup>etal</sup>	543	420
Mason	Virginia S. <sup>etal</sup>	Farrence A. Foster <sup>etal</sup>	544	27
Marvel	Violet <sup>etal</sup>	George W. Keller, <sup>etal</sup>	544	438
Marvel	Violet <sup>etal</sup>	O. C. Newton, <sup>etal</sup>	544	440
Marvel	Violet <sup>etal</sup>	Doris C. Fry, <sup>etal</sup>	544	517
Marvel	Violet <sup>etal</sup>	Charlie Van Nuist Wilkerson <sup>etal</sup>	545	243
Marvel	Violet <sup>etal</sup>	Henry J. Link, <sup>etal</sup>	546	235
McLee	Virgil L. <sup>etal</sup>	George S. Fencick <sup>etal</sup>	546	300
Marvel	Violet <sup>etal</sup>	The Mil. Del. Corporation	546	433
Matthews	Virginia Dutton <sup>etal</sup>	Harold Elmer Dutton <sup>etal</sup>	546	437
Merrick	Virginia H. <sup>etal</sup>	Robert H. Merrick	546	515
Mason	Virginia S. <sup>etal</sup>	James Edward Carmean <sup>etal</sup>	547	394
Metzner	Vernon J. <sup>etal</sup>	Donald A. Mowrey <sup>etal</sup>	547	396

GRANTOR	To	GRANTEE	Book	Page
Marvel	Violet <sup>stat</sup> C	The Mil. Del Corporation	547	543
Marvel	Violet <sup>stat</sup> C	James C. Bailey, Sr.	548	83
Mason	Virginia <sup>stat</sup> L	Walter R. Hill, etus	548	108
Mason	Virginia <sup>stat</sup> L	Del. Power & Light Co.	518	58
Mason	Virginia <sup>stat</sup> L	Del. Power & Light Co.	518	59
Marvel	Violet <sup>stat</sup> C	Donald Satterfield	549	453
Megee	Viola <sup>stat</sup>	Harry W. Messick Jr.	549	469
Mason	Virginia <sup>stat</sup> L	State of Delaware	550	167
Marvel	Violet <sup>stat</sup> C	Albert E. George, etus	549	601
Melvin	V. K. <sup>stat</sup>	Delaware Power & Light Co.	518	95
Mason	Virginia <sup>stat</sup> L	Delaware Power & Light Co.	518	102
Maeklin	Virginia <sup>stat</sup> L	Henry A. Houston	553	148
McCabe	Vance <sup>stat</sup> A	Delaware Power & Light Co.	518	220
Marvel	Verda <sup>stat</sup> C	State of Delaware	550	275
McCabe	Vance <sup>stat</sup> A	State of Delaware	550	312
McCabe	Vance <sup>stat</sup> A	State of Delaware	550	313
Mason	Virginia <sup>stat</sup> L	Robert Van Ester, etus	556	538
McCabe	Vance <sup>stat</sup> A	Allen L. Grimes	557	117
Mason	Virginia <sup>stat</sup> L	Clifton J. Evertson	557	306
Mc Gee	Virgil <sup>stat</sup> L	State of Delaware	557	613
McCabe	Vernon <sup>stat</sup> W	Leona M. Hall	559	166
McCabe	Vance <sup>stat</sup> A	James E. Warrington	559	530
Marvel	Violet <sup>stat</sup> C	Paul J. Guthrie	561	692
Mason	Virginia <sup>stat</sup> L	Ralph A. Moore, Jr.	562	130
Meyers	Viola <sup>stat</sup> A	Samuel C. Gordon	563	56
McCabe	Vance <sup>stat</sup> A	Clarence Rud. Leggett	566	258
McCabe	Vance <sup>stat</sup> A	Mallie Asa, Duffin	562	627
Mason	Virginia <sup>stat</sup> L	Hartell J. Walker	562	209
Marvel	Violet <sup>stat</sup> C	Kathryn D. Wilkerson	568	239
Maribel	Violet <sup>stat</sup> C	Robert Lee Hallett Jr.	571	614
Moore	Viva <sup>stat</sup>	State of Delaware	558	198
Murray	Vivian <sup>stat</sup> M	William E. Wilgus	572	168
Murray	Victor <sup>stat</sup> H	Diamond State Telephone Co.	573	43
Moore	Viva <sup>stat</sup>	Delaware Power & Light Co.	518	447
McCabe	Vance <sup>stat</sup> A	Ruth E. Wilkins	573	381
McCabe	Vance <sup>stat</sup> A	Sandra Lee Grimes	573	463
Marvel	Victor <sup>stat</sup> J	John A. Moore Jr.	575	472
McCabe	Vance <sup>stat</sup> A	James J. MacPherson	578	454
Marvel	Violet <sup>stat</sup> C	James C. Bailey, Sr.	578	506
Marvel	Verdie <sup>stat</sup> C	Clarence C. Marvel, Jr.	578	692

GRANTOR	To	GRANTEE	Book	Page
Maruel,	<sup>stat</sup> Violet C.	Spain Construction Co.	579	116
Maruel,	<sup>stat</sup> Violet C.	Thomas W. Murray, Jr.	579	292
Mason	<sup>stat</sup> Virginia L.	Alton H. Bowers	579	555
Maruel,	<sup>stat</sup> Violet C.	William B. Passwaters, Jr.	580	71
Matthews,	<sup>stat</sup> Virginia D.	Harold E. Dutton	580	282
Moore	<sup>stat</sup> Victor E.	Delaware Overlight Co.	518	627
Marshall,	<sup>stat</sup> Virginia V.	Carl P. Galliker	580	577
Mason,	<sup>stat</sup> Virginia C.	Leslie C. Louers	582	264
Melvin,	<sup>stat</sup> Victor H.	James W. Travers, Jr.	582	459
McCallie,	<sup>stat</sup> Virgil W. Jr.	Myron E. Thomas	583	435
Melson,	<sup>stat</sup> Victor	State of Delaware	570	302
Macklin,	<sup>stat</sup> Virden	State of Delaware	570	335
Millman,	<sup>stat</sup> Vietta H.	Ralph H. Davis, Jr.	584	655
Manlove,	<sup>stat</sup> Victoria H.	Jimmell & Kayser	584	689
Mason,	<sup>stat</sup> Virginia L.	Virginia E. Smith	585	51
Maruel	<sup>stat</sup> Violet C.	Mil-Del Corp.	585	396
McAllister,	<sup>stat</sup> Vermadel	Victor Paul Hastings	587	14
Moore,	<sup>stat</sup> Viva D.	Joseph R. Moore	588	88
Maruel,	<sup>stat</sup> Violet C.	State of Delaware	570	515
Minford,	<sup>stat</sup> Violet K.	State of Delaware	570	543
Mason,	<sup>stat</sup> Virginia L.	Mary Alice Short	588	453
Mason,	<sup>stat</sup> Virginia L.	Gary R. Walls	589	292
Magee,	<sup>stat</sup> Vernon W.	Camp Barnes, Inc.	589	467
Maruel	<sup>stat</sup> Violet C.	Henry Masten	589	607
Mason,	<sup>stat</sup> Virginia L.	Falmon B. Harrold	589	684
Mauel	<sup>stat</sup> Vera L.	H. Edward Mauel, Jr.	590	629
Maruel,	<sup>stat</sup> Violet C.	Philip Keller	591	553
Mason,	<sup>stat</sup> Virginia L.	William L. Whaley	592	608
Maruel,	<sup>stat</sup> Violet C.	Ronald S. Lechin	593	448
Millman,	<sup>stat</sup> Virginia West	Pearl F. Spicer	593	536
Mills,	<sup>stat</sup> Vesta M.	Brantley H. Donovan	597	296
Millman,	<sup>stat</sup> Vietta R.	James E. Siegrud	598	500
Martin	<sup>stat</sup> Virginia L.	Dilton D. McNeal	598	645
Maruel,	<sup>stat</sup> Violet C.	William H. Lewis	600	292
Melvin	<sup>stat</sup> Victor H.	Anderson-Stokes, Inc.	600	395
Melvin	<sup>stat</sup> Victor H.	Farmers Bank	600	407
Marshall	<sup>stat</sup> Virginia L.	Charles R. Donaway	601	585
Murray,	<sup>stat</sup> Vaughn C.	Merrill J. McCallie	604	62
Macklin,	<sup>stat</sup> Virden B.	Delaware Power & Light Co.	522	379
Mc Lee,	<sup>stat</sup> Virgil L.	Kenneth W. Friedel	606	200

372B

GRANTOR	To	GRANTEE	Book	Page
Marvel	Violet <sup>et al</sup>	Charles E. Wyatt <sup>et al</sup>	606	278
Marvel	Violet <sup>et al</sup>	Joseph J. Sitar <sup>et al</sup>	607	485
Marvel	Violet <sup>et al</sup>	Joseph O. Petrucci <sup>et al</sup>	608	150
Neyle	Virginia James <sup>et al</sup>	John W. Gibson <sup>et al</sup>	608	465
Marvel	Violet <sup>et al</sup>	Carl F. Webb <sup>et al</sup>	611	379
Murray	Vernon <sup>et al</sup>	State of Delaware	609	685
Meredith	Virginia B. <sup>et al</sup>	Ruth W. Gross	612	182
Murray	Victor <sup>et al</sup>	Clyton A. Murray <sup>et al</sup>	612	389
Murray	Victor <sup>et al</sup>	Clyton A. Murray <sup>et al</sup>	612	391
Murray	Victor <sup>et al</sup>	Marian P. Bryan	612	467
Marvel	Violet <sup>et al</sup>	William J. Evans <sup>et al</sup>	613	554
Moore	Violet <sup>et al</sup>	Nath American Bond & Mortgage Co. <sup>et al</sup>	613	659
Morgan	Violet <sup>et al</sup>	Lewis W. West <sup>et al</sup>	615	121
Manning	Virginia <sup>et al</sup>	Quinn Oil Company of California	615	339
Mason	Virginia <sup>et al</sup>	Halter James Hillier, Jr. <sup>et al</sup>	616	565
Marvel	Violet C. <sup>et al</sup>	Mil. Del Corp.	617	107
Murray	Virvian M. <sup>et al</sup>	Gene Parker	619	29
Muntz	Viola <sup>et al</sup>	Connie Elaine Harmon <sup>et al</sup>	619	633
Misew	Veronica Agnes <sup>et al</sup>	Paul E. Ellis	621	13
Martin	Virginia <sup>et al</sup>	Vernon N. Dibelus <sup>et al</sup>	621	27
Martin	Virginia <sup>et al</sup>	Paul E. Ellis	621	35
Marvel	Violet C. <sup>et al</sup>	John J. Collinson <sup>et al</sup>	621	101
Miller	Viola M. <sup>et al</sup>	Niam Edwin <sup>et al</sup>	622	377
Marvel	Violet C. <sup>et al</sup>	Thomas W. Rodan <sup>et al</sup>	623	712
Marvel	Violet C. <sup>et al</sup>	William H. Lewis <sup>et al</sup>	616	75
Mosley	Victor James <sup>et al</sup>	Melvin E. Cannon <sup>et al</sup>	625	229
Morris	Viola J. <sup>et al</sup>	Cit. of London <sup>et al</sup>	620	379
Moser	Viola <sup>et al</sup>	Donald E. Beverly <sup>et al</sup>	627	397
McCabe	Vance A.	Delmarva Power & Light Co.	523	152
McCabe	Virgil	Delmarva Power & Light Co.	523	151

GRANTOR		To	GRANTEE	Book	Page
Mitchell,	William J. <sup>et al</sup>		State of Delaware	432	391
Miller,	William <sup>et al</sup>		Hannah Mary Allen <sup>et al</sup>	432	431
Mears,	Wm. E. <sup>et al</sup>		Elisha A. Steele <sup>et al</sup>	432	543
Morgan,	Woodrow W. <sup>et al</sup>		Joseph Mideros <sup>et al</sup>	433	214
McGinnis,	William H. <sup>et al</sup>		State of Delaware <sup>et al</sup>	428	326
Morgan,	William B. <sup>et al</sup>		Charles H. Banning <sup>et al</sup>	436	293
Miller,	William <sup>et al</sup>		Delaware Power & Light Co. <sup>et al</sup>	430	496
Maloney,	William E. <sup>et al</sup>		Charles H. Fitzgerald <sup>et al</sup>	440	381
McNeilly,	Walter <sup>et al</sup>		Laurence J. Passwaters <sup>et al</sup>	440	408
Murray,	Winfield <sup>et al</sup>		Frances B. Scott <sup>et al</sup>	440	513
Morgan,	Wesley <sup>et al</sup>		Theodore R. Payne <sup>et al</sup>	441	152
McNeilly,	Walter <sup>et al</sup>		Alfred R. Layton, Inc. <sup>et al</sup>	441	293
Murray,	William R. <sup>et al</sup>		Murray's Hatchery, Inc. <sup>et al</sup>	441	413
Mervine,	William N. <sup>et al</sup>		State of Delaware <sup>et al</sup>	428	455
Mills,	W. Jennings <sup>et al</sup>		State of Delaware <sup>et al</sup>	428	585
Morgan,	Woodrow W. <sup>et al</sup>		Kathryn Prettyman <sup>et al</sup>	441	538
Morgan,	Woodrow Wilson <sup>et al</sup>		New Amsterdam Casualty Co. <sup>et al</sup>	441	540
McNeilly,	Walter <sup>et al</sup>		George S. Wilson <sup>et al</sup>	442	598
McNeilly,	Walter <sup>et al</sup>		Eileen Evans Ferne <sup>et al</sup>	443	117
Magee,	Willanna <sup>et al</sup>		Maggie Effa McCabe <sup>et al</sup>	443	194
Mitchell,	William H. <sup>et al</sup>		Nelson C. Rogers <sup>et al</sup>	443	401
Merley,	William <sup>et al</sup>		Benjamin W. Halston <sup>et al</sup>	444	169
Mumford,	William <sup>et al</sup>		State of Delaware <sup>et al</sup>	450	34
Mumford,	Warren <sup>et al</sup>		State of Delaware <sup>et al</sup>	450	34
McCabe,	Wm. D. <sup>et al</sup>		State of Delaware <sup>et al</sup>	450	44
McCabe,	Wm. D. <sup>et al</sup>		State of Delaware <sup>et al</sup>	450	57
Moore,	Wm. Coleridge <sup>et al</sup>		Noah W. Moore, Jr. <sup>et al</sup>	446	187
Messick,	William H. <sup>et al</sup>		Ralph Harold Gordy <sup>et al</sup>	446	221
Mincy,	William R. <sup>et al</sup>		Quens Crittenden <sup>et al</sup>	446	317
Morgan,	Nesley K. <sup>et al</sup>		Glenn H. Fleming <sup>et al</sup>	446	405
Marvel,	Wilson C. <sup>et al</sup>		Warren R. Hundacker <sup>et al</sup>	446	409
Marvel,	Willie F. <sup>et al</sup>		Delaware Power & Light Co. <sup>et al</sup>	438	205
Merrick,	Wallace B. <sup>et al</sup>		Marven E. Troyer <sup>et al</sup>	446	589
Moore,	William Coleridge <sup>et al</sup>		Clyes Toussaint Moore <sup>et al</sup>	447	23
Mervine,	William H. <sup>et al</sup>		Jahn M. Mervine <sup>et al</sup>	447	148
Mayhew,	Wilberta E. <sup>et al</sup>		W. Logan Grier Jr. <sup>et al</sup>	447	214
Moore,	Wm. Coleridge <sup>et al</sup>		Clyes Toussaint Moore <sup>et al</sup>	447	425
Morgan,	Woodrow W. <sup>et al</sup>		State of Delaware <sup>et al</sup>	450	72
Morgan,	Woodrow W. <sup>et al</sup>		State of Delaware <sup>et al</sup>	450	73
Master,	William J. <sup>et al</sup>		Joseph W. Fisher <sup>et al</sup>	448	360
Mitchell,	William H. <sup>et al</sup>		Delaware Pottery Laboratory <sup>et al</sup>	449	146

GRANTOR		To	GRANTEE	Book	Page
Moore	Will E. <sup>stul</sup>		Trustees Burtens & Kappel <sup>stul</sup>	449	517
Morgan	William B. Jr. <sup>stul</sup>		Raymond W. Masten <sup>stul</sup>	451	406
Morgan	Woodrow W. <sup>stul</sup>		Raymond W. Masten <sup>stul</sup>	451	408
McElister	William J. <sup>stul</sup>		Asher L. Long <sup>stul</sup>	452	388
McCabe	Wm. J. <sup>stul</sup>		Raymond L. Marvel <sup>stul</sup>	452	581
McCabe	Wm. J. <sup>stul</sup>		Francis B. Marvel <sup>stul</sup>	453	7
Murck	William J. <sup>stul</sup>		Albert H. Prettyman <sup>stul</sup>	453	596
Maull	Wallace W. <sup>stul</sup>		Georgia B. Gookes <sup>stul</sup>	454	420
Mitchell	William H. <sup>stul</sup>		Marshall B. Wilkins <sup>stul</sup>	455	3
McNully	Walter <sup>stul</sup>		Elmer W. Donovan <sup>stul</sup>	455	167
Meyer	William <sup>stul</sup>		State of Delaware <sup>stul</sup>	450	277
McGinnis	William M. <sup>stul</sup>		William A. Joseph <sup>stul</sup>	455	392
Merriken	William S. <sup>stul</sup>				
	Executors & devisees of		Chesapeake Corp. of Va. <sup>stul</sup>	455	529
Morgan	William B. Jr. <sup>stul</sup>		Peninsula Oil Co., Inc. <sup>stul</sup>	455	597
Murray	William B. <sup>stul</sup>		Murray's Hatchery, Inc. <sup>stul</sup>	456	9
Marten	William <sup>stul</sup>		Industrial Realty Co., Inc. <sup>stul</sup>	456	179
Mitchell	Wilbur D. <sup>stul</sup>		Del. Power & Light Co. <sup>stul</sup>	438	545
Miller	Wilkie <sup>stul</sup>		Roland William Miller <sup>stul</sup>	457	130
Moore	William <sup>stul</sup>		Theodore B. Payne <sup>stul</sup>	457	427
McCommons	Walter <sup>stul</sup>		Richard B. Sheridan Jr. <sup>stul</sup>	459	346
McNully	Walter <sup>stul</sup>		Roger W. Guillen <sup>stul</sup>	459	441
Marvel	Walter <sup>stul</sup>		Frederick H. Hall <sup>stul</sup>	461	137
McNully	Walter <sup>stul</sup>		George F. Wilson <sup>stul</sup>	461	360
McNully	Walter <sup>stul</sup>		Lawrence J. Prosser <sup>stul</sup>	461	360
Morgan	William B. Jr. <sup>stul</sup>		Charles H. Banning <sup>stul</sup>	462	496
Mumford	Warren <sup>stul</sup>		The Town of Selbyville <sup>stul</sup>	462	598
Marvel	Wilkie F. <sup>stul</sup>		Del. Power & Light Co. <sup>stul</sup>	460	134
McCabe	William Merrill <sup>stul</sup>		Wilmer H. Long, Jr. <sup>stul</sup>	463	221
Morgan	William B. <sup>stul</sup>		State of Delaware <sup>stul</sup>	465	6
McCabe	Wm. B. <sup>stul</sup>		State of Delaware <sup>stul</sup>	465	91
Morris	Winston W. <sup>stul</sup>		State of Delaware <sup>stul</sup>	465	201
Morris	Walter <sup>stul</sup>		State of Delaware <sup>stul</sup>	465	207
McNully	Walter <sup>stul</sup>		Ruth B. Wheatley <sup>stul</sup>	466	162
McCollay	William H. <sup>stul</sup>		Warren C. Newton <sup>stul</sup>	467	501
McWilliams	W. A. <sup>stul</sup>		Delaware Power & Light Co. <sup>stul</sup>	460	275
Moore	Will E. <sup>stul</sup>		State of Delaware <sup>stul</sup>	465	516
McNully	Walter <sup>stul</sup>		Roger W. Guillen <sup>stul</sup>	468	341
Mills	Walter <sup>stul</sup>		W. Calvin Livingston <sup>stul</sup>	468	327
Morgan	William B. Jr. <sup>stul</sup>		Norma Lee Shockley <sup>stul</sup>	468	365

GRANTOR	To	GRANTEE	Book	Page
Miles,	William A. <sup>stud</sup>	Frank Wilson <sup>stud</sup>	469	385
Moore,	Willis <sup>stud</sup>	Delaware Power & Light Co. <sup>stud</sup>	460	391
McNeilly,	Walter <sup>stud</sup>	Richard M. Lloyd <sup>stud</sup>	469	490
McCrady,	Walter <sup>stud</sup>	State of Delaware	471	290
Muhlstein,	William <sup>stud</sup>	State of Delaware	471	307
Mitchell,	Walter <sup>stud</sup>	State of Delaware	471	309
Marshall,	W. Virden <sup>stud</sup>	State of Delaware	471	325
McNeilly,	Walter <sup>stud</sup>	Garrett Le Gates <sup>stud</sup>	470	382
Morris,	William J. <sup>stud</sup>	Samuel Morris <sup>stud</sup>	470	552
Murphy,	William Alfred <sup>stud</sup>	Thomas M. O'Hara <sup>stud</sup>	472	209
Merriken,	William J. <sup>stud</sup>	Edmund B. Hosnell <sup>stud</sup>	472	295
Morgan,	Woodrow W. <sup>stud</sup>	State of Delaware	471	598
Messick,	William H. <sup>stud</sup>	George C. Ruess <sup>stud</sup>	473	18
Massey,	William J. <sup>stud</sup>	Lester M. Greene <sup>stud</sup>	473	540
Mills,	W. Jennings <sup>stud</sup>	State of Delaware	475	46
Morris,	William Frank <sup>stud</sup>	State of Delaware	475	68
Monroe,	Walter LeRoy <sup>stud</sup>	Millsboro Trust Company	474	439
Melson,	Wallace <sup>stud</sup>	Delaware Power & Light Co. <sup>stud</sup>	460	512
McNeilly,	Walter <sup>stud</sup>	Isaac Phillip Trutt <sup>stud</sup>	476	237
Morgan,	William B. J. <sup>stud</sup>	John L. Young	477	25
Merrine,	William H. <sup>stud</sup>	State of Delaware	475	382
Marshall,	W. Virden <sup>stud</sup>	Delaware Power & Light Co.	460	553
Meyer,	William <sup>stud</sup>	Marion H. McBrierty	477	415
Minter,	Wade H. <sup>stud</sup>	M. Weston Holt, <sup>stud</sup>	477	547
Morrison,	William, Jr. <sup>stud</sup>	George A. Morrison	478	401
Murray,	Winford <sup>stud</sup>	Chester Hall	479	306
Mosley,	William <sup>stud</sup>	Delaware Power & Light Co. <sup>stud</sup>	460	587
Macklin,	Walter Virden <sup>stud</sup>	Freeman W. Hudson <sup>stud</sup>	480	124
Marshall,	W. Virden <sup>stud</sup>	Diamond State Telephone Co.	480	352
McSwain,	Willis <sup>stud</sup>	Charles W. Warren <sup>stud</sup>	480	369
McSwain,	Willis <sup>stud</sup>	William J. Manning <sup>stud</sup>	480	371
McSwain,	Willis <sup>stud</sup>	Alois E. Marsch <sup>stud</sup>	480	373
Mitchell,	William H. <sup>stud</sup>	Erving D. Burton <sup>stud</sup>	480	399
Meloney,	William <sup>stud</sup>	State of Delaware	475	442
Moore,	Wm. Coleridge <sup>stud</sup>	State of Delaware	486	26
McNeilly,	Walter <sup>stud</sup>	Norman L. Tate <sup>stud</sup>	481	217
Moore,	William E. <sup>stud</sup>	Allie Young <sup>stud</sup>	481	403
Marvel,	Willis <sup>stud</sup>	Delaware Power & Light Co. <sup>stud</sup>	485	101
Marten,	William L. <sup>stud</sup>	Ralph Richard Messick <sup>stud</sup>	482	53
Moore,	William E. <sup>stud</sup>	Harold C. Hornan	482	281

GRANTOR	To	GRANTEE	Book	Page
Mills,	Walter <sup>stak</sup>	Mills Supply Company Inc.	482	430
Mills,	W. Oliver <sup>stak</sup>	Mills Supply Company Inc.	482	430
Mincy,	William <sup>stak</sup>	State of Delaware	486	107
Mothuall,	Walter <sup>stak</sup>	John C. Pyne <sup>stak</sup>	483	328
Moore,	William E. <sup>stak</sup>	Pyrrna Willey	483	489
Moore,	William E. <sup>stak</sup>	Samuel Moore	483	491
Moore,	William E. <sup>stak</sup>	Joseph R. Moore	483	493
Mickell,	Wilbur <sup>stak</sup>	State of Delaware	486	205
Mitchell,	Wilbur <sup>stak</sup>	State of Delaware	486	206
McColley,	Wm. H. <sup>stak</sup>	State of Delaware	486	384
Morgan,	William W. <sup>stak</sup>	Henry Kurath, Jr. <sup>stak</sup>	483	595
Missick,	W. Frank <sup>stak</sup>	State of Delaware	489	182
Moore,	Willis <sup>stak</sup>	State of Delaware	489	265
Mulder,	William F. <sup>stak</sup>	State of Delaware	489	291
McCauley,	William H. <sup>stak</sup>	State of Delaware	489	543
Maloney,	William <sup>stak</sup>	Robert Jennings <sup>stak</sup>	487	42
McCray,	Walter <sup>stak</sup>	State of Delaware	490	99
Mills,	Walter <sup>stak</sup>	State of Delaware	490	200
Marsh,	William G. <sup>stak</sup>	State of Delaware	490	247
McLain,	Willis <sup>stak</sup>	J. Nailor Wells <sup>stak</sup>	487	273
McLay,	William <sup>stak</sup>	Charles Letha H. Coverdale	487	375
McNelly,	Walter <sup>stak</sup>	Major Lee Arnett <sup>stak</sup>	487	467
Moore,	William B. <sup>stak</sup>	State of Delaware	490	420
McGregor,	Winston <sup>stak</sup>	State of Delaware	490	485
McWilliams,	William A. <sup>stak</sup>	Albert J. Pleasanton <sup>stak</sup>	488	535
McCracken,	Wilbur <sup>stak</sup>	Joel J. Sasser <sup>stak</sup>	491	95
Maney,	William <sup>stak</sup>	George H. McDaniel <sup>stak</sup>	491	93
Marshall,	Walter A. <sup>stak</sup>	Gordon Wilder Dale <sup>stak</sup>	492	178
Meyer,	William <sup>stak</sup>	Fred C. Lieben	492	297
Miller,	William Preke <sup>stak</sup>	Fidelie Lee Mason <sup>stak</sup>	493	326
McCracken,	Wilbur <sup>stak</sup>	Everett D. McGe <sup>stak</sup>	494	149
Marvel,	Walter Frank <sup>stak</sup>	Emma Hazel Hopkins	494	587
Marvel,	William D. <sup>stak</sup>	Ridley Investment Company	495	130
McNelly,	Walter <sup>stak</sup>	Harley Payne Brunsfield <sup>stak</sup>	495	359
Messick, Dr.	William J. <sup>stak</sup>	John E. Harris <sup>stak</sup>	495	390
Miller,	Walter <sup>stak</sup>	Edward H. Glidden, Jr. <sup>stak</sup>	495	367
McDonough,	William H. <sup>stak</sup>	Carl R. Reichhold <sup>stak</sup>	495	585
Mervine,	William H. <sup>stak</sup>	Nicholas Theofiles <sup>stak</sup>	496	419
Marvel,	Willie <sup>stak</sup>	Tidewater Oil Company	497	158
Marvel,	Willie <sup>stak</sup>	Tidewater Oil Company	497	162



GRANTOR		To	GRANTEE	Book	Page
Marvel,	Willie <sup>stat</sup>		Tidewater Oil Company	497	166
Marvel,	Willie <sup>stat</sup>		Tidewater Oil Company	497	170
Marvel,	Willie <sup>stat</sup>		Tidewater Oil Company	497	174
Marvel,	Willie <sup>stat</sup>		Tidewater Oil Company	497	178
Marvel,	Willie <sup>stat</sup>		Tidewater Oil Company	497	182
Marvel,	Willie <sup>stat</sup>		Tidewater Oil Company	497	186
Marvel,	Willie <sup>stat</sup>		Tidewater Oil Company	497	190
Marvel,	Willie <sup>stat</sup>		Tidewater Oil Company	497	194
Mitchell,	Walter <sup>stat</sup>		LeRoy J. Leppo <sup>stat</sup>	497	442
Melison,	William D. <sup>stat</sup>		Delaware Power & Light Co. <sup>stat</sup>	485	484
Meloney,	William E. <sup>stat</sup>		Robert E. Short <sup>stat</sup>	497	499
Melder,	William <sup>stat</sup>		Charles Lyndall <sup>stat</sup>	497	505
Mitchell,	William Henry <sup>stat</sup>		Harry H. Killian <sup>stat</sup>	497	507
Morgan,	Woodrow W. <sup>stat</sup>		New Amsterdam Casualty Co. <sup>stat</sup>	497	574
Morgan,	Woodrow W. <sup>stat</sup>		Kathryn P. Wilkins <sup>stat</sup>	498	51
Marvel,	William <sup>stat</sup>		Leslie B. Roberts <sup>stat</sup>	499	157
Mitchell,	William H. <sup>stat</sup>		Del. Poultry Laboratories, Inc. <sup>stat</sup>	499	163
Mitchell,	Wilhelmina <sup>stat</sup>		Del. Poultry Laboratories, Inc. <sup>stat</sup>	499	163
Marsh,	William B. <sup>stat</sup>		Mae S. Davis <sup>stat</sup>	499	422
Moser,	William C. <sup>stat</sup>		Arthur J. Mery <sup>stat</sup>	499	498
McWilliams,	William M. <sup>stat</sup>		Frank Stoughton <sup>stat</sup>	501	428
Mills,	Walter <sup>stat</sup>		State of Delaware <sup>stat</sup>	505	82
Mills,	Walter <sup>stat</sup>		State of Delaware <sup>stat</sup>	505	83
McNeilly,	Walter <sup>stat</sup>		Bernard E. Bart <sup>stat</sup>	502	397
McGee,	Warren <sup>stat</sup>		Delaware Power & Light Co. <sup>stat</sup>	485	546
Morgan,	William B. <sup>stat</sup>		Pauline S. Brown <sup>stat</sup>	503	151
Macy,	William M. <sup>stat</sup>		State of Delaware <sup>stat</sup>	505	107
Merchant,	William James <sup>stat</sup>		John Austin Jr. <sup>stat</sup>	504	5
Mincenburg,	William <sup>stat</sup>		Ervin William Ritter <sup>stat</sup>	504	308
Mitchell,	Wellington R. <sup>stat</sup>		Levin O. Holloway <sup>stat</sup>	504	457
Marshall,	W. Birdee <sup>stat</sup>		Charles J. Pickels <sup>stat</sup>	504	572
McNeilly,	Walter <sup>stat</sup>		William W. Johnson <sup>stat</sup>	506	1
Mitchell,	William H. <sup>stat</sup>		Matthew Baird <sup>stat</sup>	506	21
Mitchell,	Wilhelmina <sup>stat</sup>		Matthew Baird <sup>stat</sup>	506	21
McGinnis,	William M. <sup>stat</sup>		Clinton M. Howard <sup>stat</sup>	506	500
Mills,	Walter <sup>stat</sup>		Del. Power & Light Co. <sup>stat</sup>	510	65
Monroe,	Walter <sup>stat</sup>		Howard A. Clifton <sup>stat</sup>	508	339
McCray,	Walter <sup>stat</sup>		Del. Power & Light Co. <sup>stat</sup>	510	71
Marvel,	Willie <sup>stat</sup>		Nutter D. Marvel, Jr. <sup>stat</sup>	511	82
McCabe,	William H. <sup>stat</sup>		Chandler & McCabe, Inc. <sup>stat</sup>	511	106

GRANTOR	To	GRANTEE	Book	Page
McNeilly, Walter <sup>et al</sup>		Arthur Millman <sup>et al</sup>	511	365
Merchant, William <sup>et al</sup>		Seaford House Movers, Inc.	512	220
Macey, William M. <sup>et al</sup>		Ernie A. Macey	512	489
Mills, Walter <sup>et al</sup>		State of Delaware	505	377
McNeilly, Walter <sup>et al</sup>		Russ E. Wilkins	513	96
Macey, William M. <sup>et al</sup>		Anna Rosander	513	471
Mitchell, William <sup>et al</sup>		Henry B. Buckalos	514	66
Marvel, Willie <sup>et al</sup>		N. D. Marvel, Inc.	514	230
Merchant, William <sup>et al</sup>		Richard J. Merrill <sup>et al</sup>	514	251
Morgan, Woodrow W. <sup>et al</sup>		Stanley E. Harding <sup>et al</sup>	514	359
Morgan, William B. <sup>et al</sup>		Woodrow W. Morgan	514	401
Morgan, William B. <sup>et al</sup>		William B. Morgan Jr.	514	463
Magee, Warren C. <sup>et al</sup>		Gerald Wayne Magee <sup>et al</sup>	514	493
Morgan, William B. Jr. <sup>et al</sup>		John B. Ponder <sup>et al</sup>	514	501
McNeilly, Walter <sup>et al</sup>		John A. Moore <sup>et al</sup>	514	531
McNeilly, Walter <sup>et al</sup>		John A. Moore <sup>et al</sup>	514	535
McNeilly, Walter <sup>et al</sup>		John A. Moore <sup>et al</sup>	514	540
McNeilly, Walter <sup>et al</sup>		John A. Moore <sup>et al</sup>	514	545
McNeilly, Walter <sup>et al</sup>		Bay Road Development Co.	514	550
Merchant, William <sup>et al</sup>		Lillian J. Jones	514	594
Muehleisen, William <sup>et al</sup>		William J. Mitchell <sup>et al</sup>	515	157
McNeilly, Walter <sup>et al</sup>		Elmer W. Baldwin	516	217
Marvel, Willie <sup>et al</sup>		N. D. Marvel, Inc.	516	319
Marvel, Willie <sup>et al</sup>		N. D. Marvel, Inc.	516	319 <sup>322</sup>
Marine, Wilmer M. <sup>et al</sup>		Robert R. Bell	516	350
McCabe, Walsie M. <sup>et al</sup>		Urgel McLake <sup>et al</sup>	516	467
McNeilly, Walter <sup>et al</sup>		Delaware Power Light Co.	510	148
Matthew, Winvert <sup>et al</sup>		Leonard J. Matthews	516	598
Matthews, Willie <sup>et al</sup>		Leonard J. Matthews	516	598
Morgan, Woodrow W. <sup>et al</sup>		Stanley E. Harding <sup>et al</sup>	517	218
Marvel, William <sup>et al</sup>		State of Delaware	505	554
McCord, Walter <sup>et al</sup>		Donald V. Cooper <sup>et al</sup>	517	581
Marvel, Walter J. Jr. <sup>et al</sup>		Reva M. Gorman	519	241
Messick, William <sup>et al</sup>		James N. Guthrie <sup>et al</sup>	519	575
Melson, Wallace <sup>et al</sup>		State of Delaware	520	25
Murray, Wm. Woodrow <sup>et al</sup>		State of Delaware	520	42
Murray, Wm. Woodrow <sup>et al</sup>		State of Delaware	520	64
Murray, Wm. Woodrow <sup>et al</sup>		State of Delaware	520	66
McNeilly, Walter <sup>et al</sup>		State of Delaware	520	200
Mitchell, William P. <sup>et al</sup>		Foster Treez of America Inc.	521	289

GRANTOR	To	GRANTEE	Book	Page
Moore, <sup>et ux</sup> Watson D.		State of Delaware	520	257
McCrea, <sup>et ux</sup> Ward		Eugene Abbott	521	423
McCrea, <sup>et ux</sup> Ward, Jr.		Eugene Abbott	521	423
Morgan, <sup>et ux</sup> Woodrow		State of Delaware	520	473
Morgan, <sup>et ux</sup> Woodrow		State of Delaware	520	474
Macklin, <sup>et ux</sup> Wm. Hubbard		State of Delaware	520	485
Morgan, <sup>et ux</sup> Woodrow W.		State of Delaware	520	558
Melton, <sup>et ux</sup> Wallace A.		Del. Power & Light Co.	510	204
McBurray, <sup>et ux</sup> Wm. Woodrow		Del. Power & Light Co.	510	224
Matthews, <sup>et ux</sup> Willis H.		Wenwert J. Matthews	523	233
Macey, <sup>et ux</sup> William M.		Theodore M. Wooten	523	237
McWilliams, <sup>et ux</sup> William C.		Elizabeth Faigle	523	343
Marvel, <sup>et ux</sup> William T. III		Del. Electric Cooperative Inc.	524	61
Mitchell, <sup>et ux</sup> Walter		Robert D. Thompson, Jr.	524	92
Marvel, <sup>et ux</sup> Williams III		Charles W. Marvel	524	96
Merchant, <sup>et ux</sup> William		Hugh Francis Taylor	524	192
McGregor, <sup>et ux</sup> Winston J.		Sussex Shore Water Co.	524	315
Marvel, <sup>et ux</sup> Walter D.		Charles A. Brooks	524	351
McSwain, <sup>et ux</sup> Willie E.		Margaret Lunning	526	139
Marvel, <sup>et ux</sup> Willie J.		W. D. Marvel, Inc.	526	241
Mills, <sup>et ux</sup> Walter J.		State of Delaware	525	369
McGee, <sup>et ux</sup> Warren J.		State of Delaware	525	399
Mills, <sup>et ux</sup> Walter J.		State of Delaware	525	429
McClung, <sup>et ux</sup> William		Del. Power & Light Co.	520	300
Morgan, <sup>et ux</sup> Woodrow W.		Glatfelter Pulpwood Co.	526	372
Morris, <sup>et ux</sup> Winston W.		Laura E. Morris	526	439
Morris, <sup>et ux</sup> Winston W.		Harry H. Norwood	526	475
Melvin, <sup>et ux</sup> Wilfred M.		Melvin Enterprises, Inc.	527	424
McNeilly, <sup>et ux</sup> Walter		Del. Power & Light Co.	510	331
Macklin, <sup>et ux</sup> William Hubbard		Charles E. Macklin	527	454
Miller, <sup>et ux</sup> William B.		Daniel J. Walcott	527	580
McDowell, <sup>et ux</sup> William J.		Lloyd E. McDowell	528	264
Mitchell, <sup>et ux</sup> William H.		Sullivan B. Robinson	528	342
McNair, <sup>et ux</sup> W. N.		Del. Power & Light Co.	510	372
Marvel, <sup>et ux</sup> William S. III		Del. Power & Light Co.	510	373
Moody, <sup>et ux</sup> William R.		Agreement of Restrictions	529	221
Morgan, <sup>et ux</sup> Woodrow W.		James C. Jefferson	530	548
Macklin, <sup>et ux</sup> Walter Tilden		Del. Power & Light Co.	510	394
McNeilly, <sup>et ux</sup> Walter		Curtis C. Taylor	532	117
Morgan, <sup>et ux</sup> Woodrow W.		Glatfelter Pulpwood Co.	532	451

GRANTOR	To	GRANTEE	Book	Page
Morgan	Woodrow W. <sup>et ux</sup>	John J. Elliott <sup>et ux</sup>	533	46
Mills	Walter J. <sup>et ux</sup>	Ross E. Coleman, Jr. <sup>et ux</sup>	533	40
Morgan	Woodrow W. <sup>et ux</sup>	State of Delaware	525	201
Morgan	Woodrow W. <sup>et ux</sup>	State of Delaware	525	524
Macey	William M. <sup>et ux</sup>	Patrick J. Ryan, <sup>et ux</sup>	533	415
Milligan	W. Francis <sup>et ux</sup>	Edward O. Saulsbury <sup>et ux</sup>	533	485
Meekins	William J. <sup>et ux</sup>	William H. Bush, Jr. <sup>et ux</sup>	533	564
Medley	Walburn <sup>et ux</sup>	David J. Shockey <sup>et ux</sup>	534	46
Murray	Wm. R. <sup>et ux</sup>	Delaware Power & Light Co. <sup>et ux</sup>	510	430
Maxwell	Wanda <sup>et ux</sup>	Melvin C. Sanner <sup>et ux</sup>	536	44
Maxwell	William J. <sup>et ux</sup>	Melvin C. Sanner, <sup>et ux</sup>	536	44
McCabe	Walsie M. <sup>et ux</sup>	Paul E. McCabe <sup>et ux</sup>	536	489
Montgomery	Walter E. <sup>et ux</sup>	Ruth E. Wilkins <sup>et ux</sup>	537	355
McMullin	Walter <sup>et ux</sup>	Joseph J. Bryan <sup>et ux</sup>	538	318
Morgan	William B. Jr. <sup>et ux</sup>	Robert Guyton <sup>et ux</sup>	538	371
Melder	William G. <sup>et ux</sup>	Eugene P. Pellety <sup>et ux</sup>	539	441
McIllister	William J. <sup>et ux</sup>	Paul A. Coffin <sup>et ux</sup>	540	445
McSwaine	William R. <sup>et ux</sup>	State of Delaware	531	128
Merwin	William H. Jr. <sup>et ux</sup>	Herman Kauffman <sup>et ux</sup>	541	441
Marvel	Willie G. <sup>et ux</sup>	Harry W. Brown, <sup>et ux</sup>	541	500
Mitchell	Wilbur <sup>et ux</sup>	Margaret O. Brown <sup>et ux</sup>	541	552
Magee	Willana McCabe <sup>et ux</sup>	Elizabeth C. Garris <sup>et ux</sup>	542	550
McNeilly	Walter, <sup>et ux</sup>	Virginia M. Culver <sup>et ux</sup>	543	127
Miney	William R. Jr. <sup>et ux</sup>	Edward R. Millman <sup>et ux</sup>	543	349
Morris	Walter <sup>et ux</sup>	Caleb Painter <sup>et ux</sup>	543	464
Mackin	W. Terden <sup>et ux</sup>	William H. Bryan <sup>et ux</sup>	544	68
Winter	Wade H. <sup>et ux</sup>	State of Delaware	531	310
McSwain	Willis E. <sup>et ux</sup>	Margaret Dunning <sup>et ux</sup>	544	549
Norton	William G. <sup>et ux</sup>	Delaware Power & Light Co. <sup>et ux</sup>	510	575
Merchant	William <sup>et ux</sup>	Robert S. Bleile, <sup>et ux</sup>	545	174
Messick	William H. <sup>et ux</sup>	Robert C. Harper, Jr. <sup>et ux</sup>	545	508
Martin	William J. <sup>et ux</sup>	Met Investment Corporation, Inc. <sup>et ux</sup>	546	520
Nelson	William O. <sup>et ux</sup>	Delaware Power & Light Co. <sup>et ux</sup>	518	30
Morris	Walter <sup>et ux</sup>	Albert R. Johnson <sup>et ux</sup>	548	104
Marvel	William J. <sup>et ux</sup>	Walter Long, <sup>et ux</sup>	548	334
Marvel	William J. <sup>et ux</sup>	United Church of Christ <sup>et ux</sup>	548	584
Marvel	William J. Jr. <sup>et ux</sup>	Elizabeth C. Kistler <sup>et ux</sup>	549	186
Money	William R. <sup>et ux</sup>	State of Delaware	550	74
Miller	William A. <sup>et ux</sup>	Emery J. Fignett, Jr. <sup>et ux</sup>	549	559
Mitchell	Wilmer L. <sup>et ux</sup>	W. Howard Thompson <sup>et ux</sup>	551	90

GRANTOR	To	GRANTEE	Book	Page
Messick,	William H. <sup>stat</sup>	William J. Bonine Jr. <sup>stat</sup>	551	103
Mills	W. Alvin <sup>stat</sup>	Ralph Smith, <sup>stat</sup>	551	300
Mitchell,	Wilmer L. <sup>stat</sup>	John H. Lowe <sup>stat</sup>	551	309
Mariner,	William <sup>stat</sup>	Vaughn G. Hollaway <sup>stat</sup>	552	411
Morgan,	William B. Jr. <sup>stat</sup>	Nutter D. Marvell <sup>stat</sup>	552	489
Mitchell,	William H. <sup>stat</sup>	Charles E. Jones <sup>stat</sup>	553	473
Minter,	Wade <sup>stat</sup>	William S. Handy <sup>stat</sup>	553	657
Moore,	Wm. <sup>stat</sup>	State of Delaware <sup>stat</sup>	550	272
Money,	William R. <sup>stat</sup>	Delaware Power & Light Co. <sup>stat</sup>	518	154
Morgan,	Woodrow Wilson <sup>stat</sup>	New Amsterdam Casualty Co. <sup>stat</sup>	555	80
Morgan,	Woodrow W. <sup>stat</sup>	Kathryn P. Wilkins <sup>stat</sup>	555	456
Morgan,	Woodrow W. <sup>stat</sup>	Kathryn P. Wilkins <sup>stat</sup>	555	456
Modis,	Winston <sup>stat</sup>	Harry H. Norwood <sup>stat</sup>	555	680
Marvel,	Willie F. <sup>stat</sup>	Delaware Power & Light Co. <sup>stat</sup>	518	208
Moore,	William <sup>stat</sup>	Chester M. Long <sup>stat</sup>	556	469
Morgan,	William B. <sup>stat</sup>	Elizabeth C. Pitkin <sup>stat</sup>	557	684
Merriek,	Wallace B. <sup>stat</sup>	State of Delaware <sup>stat</sup>	558	72
Marvel,	Walter J. <sup>stat</sup>	Walter J. Marvel Jr. <sup>stat</sup>	559	97
Messick,	William H. <sup>stat</sup>	John M. Kloap <sup>stat</sup>	559	168
Morgan,	William B. Jr. <sup>stat</sup>	Charles Triplet <sup>stat</sup>	559	236
Moore,	William B. <sup>stat</sup>	State of Delaware <sup>stat</sup>	560	5
McCabe,	William R. <sup>stat</sup>	Raymond S. Bunting <sup>stat</sup>	560	31
Massey,	William J. <sup>stat</sup>	Joseph E. Lofland <sup>stat</sup>	275560	297
Marvel,	Willie F. <sup>stat</sup>	Watson J. Brodzicki <sup>stat</sup>	560	252
Morgan,	William B. <sup>stat</sup>	Bernie Louis Weaver <sup>stat</sup>	560	370
Mitten,	William B. <sup>stat</sup>	Melvin S. Joseph <sup>stat</sup>	560	420
Magee,	William H. Jr. <sup>stat</sup>	Edward James Shockley <sup>stat</sup>	560	683
Morris,	William B. Jr. <sup>stat</sup>	William Ralph Mincey Jr. <sup>stat</sup>	560	651
Montgomery,	Walter E. <sup>stat</sup>	Frank A. Hodgson <sup>stat</sup>	561	110
Morgan,	William <sup>stat</sup>	Nelson Evans <sup>stat</sup>	561	238
Mullikin,	Wilmer H. <sup>stat</sup>	Joseph C. Burton <sup>stat</sup>	563	299
Manning,	William S. <sup>stat</sup>	Robert S. Boyd <sup>stat</sup>	563	426
Moore,	Willie J. <sup>stat</sup>	Thomas Rudolph Hastings <sup>stat</sup>	563	385
McGregor,	Winston <sup>stat</sup>	Margaret Dunning <sup>stat</sup>	563	535
Miller,	W. J. Rudolph <sup>stat</sup>	Wilmer Kenneth Jefferson <sup>stat</sup>	564	303
McGinnis,	William M. <sup>stat</sup>	Marion D. Henning <sup>stat</sup>	565	530
May,	Wilbert P. <sup>stat</sup>	Richard H. May <sup>stat</sup>	565	682
Merchant,	William <sup>stat</sup>	Ronald L. Fleckwood <sup>stat</sup>	566	48
Morris,	Walter <sup>stat</sup>	John R. Burton <sup>stat</sup>	566	646
Morgan,	Woodrow W. <sup>stat</sup>	Hester N. Haviland <sup>stat</sup>	567	66

GRANTOR	To	GRANTEE	Book	Page
Messick	William <sup>scat</sup>	North Shores Development Inc.	567	283
Manning	William J. <sup>scat</sup>	John J. Harrell, <sup>scat</sup>	568	686
Mills	W. Alvin <sup>scat</sup>	Ernest Homewood <sup>scat</sup>	569	356
Marvel	Willie <sup>scat</sup>	Francis H. Bennett	569	412
Munier	Wallace <sup>scat</sup>	Middle Atlantic States Conference of the Wesleyan Methodist Connection	571	632
Muller	William B.	Joseph J. Bryan	571	686
Miller	William B.	Jonathan E. Stevenson	572	561
Miller	William B.	Joseph J. Bryan	573	342
Money	William R. <sup>scat</sup>	Mayor and Council of Laurel	573	128
Money	William R. <sup>scat</sup>	Mayor & Council of Laurel	573	131
Money	William R. <sup>scat</sup>	Mayor & Council of Laurel	573	134
Money	William R. <sup>scat</sup>	Mayor & Council of Laurel	573	137
Money	William R. <sup>scat</sup>	Mayor & Council of Laurel	573	159
Mitchell	William H. <sup>scat</sup>	J. Wayne Collins <sup>scat</sup>	573	352
Morgan	William B. <sup>scat</sup>	Harvey D. Young <sup>scat</sup>	573	684
Marsh	William E. <sup>scat</sup>	Hal J. Hansen <sup>scat</sup>	574	101
McNeilly	Walter <sup>scat</sup>	Bernard E. Barb, <sup>scat</sup>	574	201
Macklin	W. Verden <sup>scat</sup>	Martin O. Carey <sup>scat</sup>	574	603
Morris	Walter <sup>scat</sup>	William A. Joseph <sup>scat</sup>	575	85
McCabe	William D. <sup>scat</sup>	Howard Smith <sup>scat</sup>	575	259
Mason	William B. <sup>scat</sup>	Richard L. Perry <sup>scat</sup>	575	674
Marcotte	William R. <sup>scat</sup>	Francis M. Doughty <sup>scat</sup>	576	249
Morris	Winston W. <sup>scat</sup>	Harry H. Norwood <sup>scat</sup>	576	334
Morris	Winston W. <sup>scat</sup>	Ruth E. Wilkins	576	330
Marshall	W. Verden <sup>scat</sup>	Farmers Bank	576	353
Marshall	W. Verden <sup>scat</sup>	H. Walton Jones	576	346
Mincy	William R. <sup>scat</sup>	Robert A. Huzzey <sup>scat</sup>	576	473
Moore	Watson D. <sup>scat</sup>	Robert B. Moore	576	561
Marvel	William J. <sup>scat</sup>	Chas J. Layton <sup>scat</sup>	577	28
Mason	William B. <sup>scat</sup>	W. Scott Eckelberger	577	257
Matthews	Winvert J. <sup>scat</sup>	Willis H. Matthews	577	267
Morgan	William B. <sup>scat</sup>	William B. Snowden <sup>scat</sup>	577	298
Marcotte	William R. <sup>scat</sup>	Francis M. Doughty <sup>scat</sup>	578	198
Morgan	Woodrow W. <sup>scat</sup>	Joyce E. Ezzis <sup>scat</sup>	578	404
Montgomery	Walter E. <sup>scat</sup>	William A. Linthicum, Jr. <sup>scat</sup>	578	591
Maly	William S. <sup>scat</sup>	Glen Ruffner, Jr. <sup>scat</sup>	579	53
Miller	William W. <sup>scat</sup>	William O. Nabson <sup>scat</sup>	579	175
Mitchell	William H. <sup>scat</sup>	State of Delaware	558	382
Mitchell	Wilhelmina <sup>scat</sup>	State of Delaware	558	382

GRANTOR	To	GRANTEE	Book	Page
Mexome,	William H. <sup>trustee</sup>	Greenwood Nursery School Inc.	579	371
Mearns,	William E. <sup>trustee</sup>	Marian P. Bryan	579	482
Mace,	William B. <sup>trustee</sup>	Clifford Carroll Hamilton	580	446
Maruel,	Willie F. <sup>trustee</sup>	State of Delaware	558	585
Minter,	Wade H. <sup>trustee</sup>	State of Delaware	558	631
Minter,	Wade H. <sup>trustee</sup>	State of Delaware	558	632
Mielke,	William G. <sup>trustee</sup>	Chester Blackstock	582	5
Murray,	Warne F. <sup>trustee</sup>	Ruth E. Wilkins	582	7
Murphy,	Warne F. <sup>trustee</sup>	Archie B. Hudson	582	41
Mage,	Warren C. <sup>trustee</sup>	Marcus W. Morris	582	448
Morgan,	William B. Jr. <sup>trustee</sup>	William B. Snowden	583	490
Melson,	Wallace A. <sup>trustee</sup>	State of Delaware	570	302
Macklin,	W. Verden <sup>trustee</sup>	State of Delaware	570	367
McWilliams,	William A. Jr. <sup>trustee</sup>	John Rose Elliott Jr.	584	177
Miller,	Wayne W. <sup>trustee</sup>	William H. Lingo	585	166
Macklin,	W. Verden <sup>trustee</sup>	Delaware Power Light Co.	518	704
Maruel,	William S. <sup>trustee</sup>	Richard J. Figg	585	672
Mitchell,	William H. <sup>trustee</sup>	Norris S. Millett	586	8
McNeilly,	Walter <sup>trustee</sup>	Delaware Power Light Co.	522	10
Maruel,	William S. <sup>trustee</sup>	St. Stephen's Methodist Church	586	377
McAllister,	William J. <sup>trustee</sup>	Victor Paul Hastings	587	14
Murray,	William R. <sup>trustee</sup>	Thomas O. Arntsen	587	132
Maruel,	William J. <sup>trustee</sup>	Prince Henry Thomas	587	323
Maruel,	William S. <sup>trustee</sup>	Bonsall and Banks Inc.	587	342
McNelly,	Walter <sup>trustee</sup>	Curtis Coolidge Taylor	587	578
Murray,	Wilton J. <sup>trustee</sup>	Delaware Wild Lands Inc.	589	200
Maruel,	William A. <sup>trustee</sup>	Andrew S. Solem	590	649
Murray,	Wilson <sup>trustee</sup>	Harry J. McCullough	591	60
Morris,	Willie L. <sup>trustee</sup>	Beulah D. Haislip	591	226
Marcotte,	William R. <sup>trustee</sup>	New Castle Presbytery Del. Inc.	592	655
Nelson,	William H. <sup>trustee</sup>	Norman E. Lankford	593	81
Nooe,	W. Coleridge <sup>trustee</sup>	Joseph L. Satchell	593	221
Maruel,	Willie F. <sup>trustee</sup>	Delaware Power Light Co.	522	159
Marsh,	Woodrow W. <sup>trustee</sup>	Delaware Power Light Co.	522	160
Mosley,	William <sup>trustee</sup>	Myrtle Sammons Harmon	594	36
McVey,	William Charles <sup>trustee</sup>	Louis P. Kus	594	241
Matthews,	Willie H. <sup>trustee</sup>	Myrl D. Powell	594	401
Marshall,	W. Verden <sup>trustee</sup>	Charles J. Rickards	595	93
McNeilly,	Walter <sup>trustee</sup>	William B. Baker	595	321
Miller,	Walter H. <sup>trustee</sup>	William W. Phillips	595	325

GRANTOR	To	GRANTEE	Book	Page
Maguire	Walter J. <sup>etal</sup>	Emory J. Whaley <sup>etal</sup>	595	427
Mumford	William H. <sup>etal</sup>	Diamond State Telephone Co. <sup>etal</sup>	597	30
Mumford	Warren H. <sup>etal</sup>	Diamond State Telephone Co. <sup>etal</sup>	597	30
McKelliey	Walter <sup>etal</sup>	Herbert E. Wilgis <sup>etal</sup>	597	315
Massey	William F. <sup>etal</sup>	Lewis D. Bailey <sup>etal</sup>	597	561
Marcotte	William R. <sup>etal</sup>	Marquerite A. M <sup>c</sup> Creary <sup>etal</sup>	600	195
Marek	Walter E. <sup>etal</sup>	Margaret S. Marek <sup>etal</sup>	600	225
Minter	Wade H. <sup>etal</sup>	George A. Fernstrom <sup>etal</sup>	600	445
McNeilly	Walter <sup>etal</sup>	Pure Oil Company <sup>etal</sup>	600	485
Mincey	William R. <sup>etal</sup>	Charles Ray Goverdale <sup>etal</sup>	601	271
Morris	William E. <sup>etal</sup>	Harold J. Bunting <sup>etal</sup>	601	321
Macklin	W. Virden <sup>etal</sup>	William H. Bryan <sup>etal</sup>	601	469
Moody	William R. <sup>etal</sup>	John H. Meads <sup>etal</sup>	601	607
McClary	William <sup>etal</sup>	Ruth E. Wilkins <sup>etal</sup>	602	3
Mincey	William R. <sup>etal</sup>	Fredrick R. M <sup>c</sup> Creary <sup>etal</sup>	603	159
Mitchell	Warren C. <sup>etal</sup>	Ruth Dora Nagler <sup>etal</sup>	603	504
Mills	Walter J. <sup>etal</sup>	Delaware Electric Cooperative Inc <sup>etal</sup>	603	629
M <sup>c</sup> Neilly	Walter <sup>etal</sup>	Delaware Power & Light Co. <sup>etal</sup>	522	381
Morgan	Walter S. <sup>etal</sup>	William J. Wilgis <sup>etal</sup>	604	483
Morris	Walter <sup>etal</sup>	Caleb Paynter <sup>etal</sup>	605	626
Mitchell	Willes <sup>etal</sup>	William L. Mahan <sup>etal</sup>	606	48
Meredith	Wilson S. <sup>etal</sup>	Paul E. Ellis <sup>etal</sup>	606	423
Meredith	Wilson S. <sup>etal</sup>	Ruth E. Meredith <sup>etal</sup>	606	427
Mincey	William R. <sup>etal</sup>	Daniel W. Fowler <sup>etal</sup>	607	109
Mumford	William H. <sup>etal</sup>	State of Delaware <sup>etal</sup>	690	660
Mumford	Warren H. <sup>etal</sup>	State of Delaware <sup>etal</sup>	690	660
Morgan	Woodrow W. <sup>etal</sup>	Reginald S. Evans <sup>etal</sup>	608	386
Mills	Walter <sup>etal</sup>	Russell B. Holmes <sup>etal</sup>	608	426
Marvel	Willie J. <sup>etal</sup>	Delmarva Power & Light Co. <sup>etal</sup>	522	477
Moody	William R. <sup>etal</sup>	Fred S. Sullivan <sup>etal</sup>	611	359
M <sup>c</sup> Cling	William <sup>etal</sup>	Margaret Dunning <sup>etal</sup>	611	400
M <sup>c</sup> Caleb	Wilson S. <sup>etal</sup>	Margaret D. Morris <sup>etal</sup>	612	15
M <sup>c</sup> Caleb	Wilson S. <sup>etal</sup>	Margaret D. Morris <sup>etal</sup>	612	15
Morgan	Woodrow W. <sup>etal</sup>	State of Delaware <sup>etal</sup>	610	20
Moore	William <sup>etal</sup>	Carlton W. Jones <sup>etal</sup>	613	283
Meyer	William A. <sup>etal</sup>	Delmarva Power & Light Co. <sup>etal</sup>	522	508
Morgan	William H. <sup>etal</sup>	Delmarva Power & Light Co. <sup>etal</sup>	522	528
McFarland	Wallace <sup>etal</sup>	Kenneth Drey et ux <sup>etal</sup>	614	598
Morgan	Woodrow W. <sup>etal</sup>	William B. Morgan <sup>etal</sup>	614	684
Marvel	Walter T. <sup>etal</sup>	Harold E. Hayland <sup>etal</sup>	615	19



GRANTOR	To	GRANTEE	Book	Page
Morris, Willie	et ux	William A. Miller	617	91
Marral, III	William J.	City of Seaford	617	88
McCafferty, William	et ux	Jeanette M. Hoar	618	64
Morgan, William	et ux	Nelson N. Waters	618	347
McComas, William	et ux	John R. Roope, Jr.	618	699
Morris, Sr.	William W.	James W. Moore	619	803
Morris, Jr.	William W.	James W. Moore	619	803
Murich, W.	Shenwood	Joy W. Hahn	619	920
Musen, Walter	et ux	Paul E. Ellis	621	13
Merrill, W.	Edward	Paul E. Beecher	621	550
Marril, Walter	et ux	Wayne E. Gray, Sr.	621	952
McNeilly, Walter	et ux	Charles W. Cole	622	34
Marshall, William	Hinden	Robert L. Patterson	622	200
McAulley, Walter	et ux	Joseph T. Bryan	622	210
MacDonald, William	W. P.	Janet M. Lawton	622	807
Manning, Jr.	W. Raymond	Ernest R. Eaton, Jr.	622	861
McNeilly, Walter	et ux	Charles J. Whitten	623	306
Meding, Walter	et ux	Arthur E. Meding	623	897
Miller, Wanda	C.	James L. Smith	623	955
McLee, Warren	C.	Darlene Collins	624	341
Marshall, William	Hinden	Board of Public Works of Delaware	624	811
Marshall, W.	Hinden	Grace S. Cooper	625	550
Aprace, (Heirs)	Walter L.	The Commissioners of Delaware	626	784
Marshall, Willbuen	O.	Board of Public Works of Delaware	626	777
Moser, Walter	et ux	Donald E. Beverly	627	397
Moore, William	et ux	Carlton Bryan Bennett, Jr.	627	478
Moore, William	et ux	Lannace Moore	627	485
Mumford, William	H.	Delmarva Power & Light Co.	522	623
Mumford, Warren	H.	Delmarva Power & Light Co.	522	623
Massay, William	T.	Delmarva Power & Light Co.	523	69
Moore, Wilson	E.	Delmarva Power & Light Co.	523	185
Moore, William	J. II	Delmarva Power & Light Co.	523	199
Mutz, W.	Edmund	State of Delaware	610	299







	GRANTOR	To	GRANTEE	Book	Page	

70

210

GRANTOR

To

GRANTEE

Book

Page

BLANK  
PAGE



