

# O

A	B	C	D	E	F	G	H	I
277	283	289	295	301	307	313	321	327

J	K	L	Mc	M	N	O	P	Q
333	349	355	361	361	371	377	383	389

R	S	T	U	V	W	X	Y	Z
395	405	415	425	431	437	457	463	469

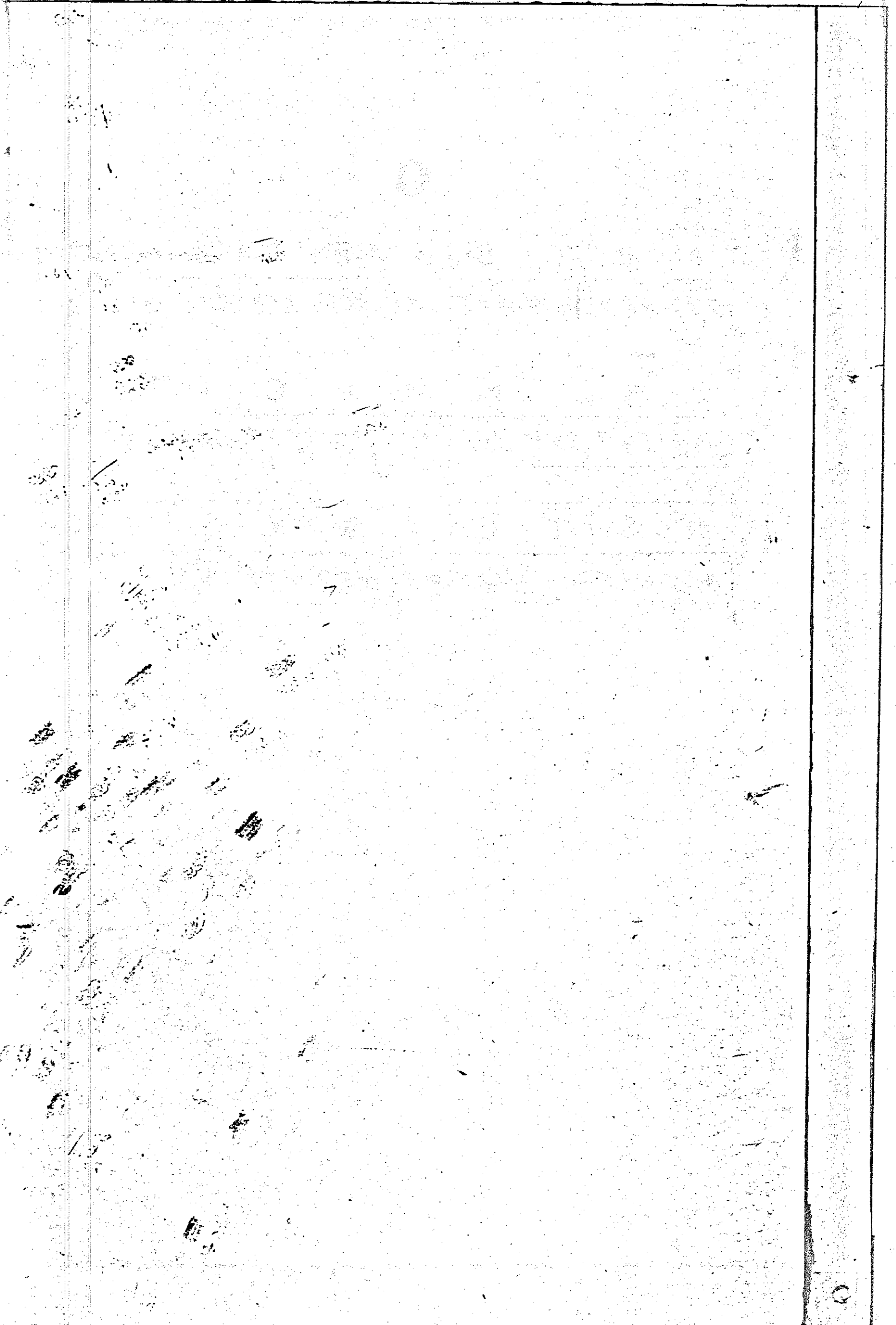

	GRANTOR	To	GRANTEE	Book	Page
	Outton	Abraham et al	Joseph V. Crockett	29	372
	Obier	Aaron	Nehemiah Lofland	31	488
	Owens	Alexander et al	Benjamin Jenkins et al	71	430
	Obier	Augustus G.	Jesse W. Obier	79	519
	Obier	Augustus G. et al	Delaware Railroad Co.	80	301
	Obier	Augustus G. et al	Isaac G. Obier	88	439
	Otwell	Alexander R. et al	James W. Anderson	89	375
	Otwell	Alexander R. et al	Thomas J. Hastings	119	331
	Owens	Alexander et al	Margaret St. Evans	139	128
	Owens	Adeline H. et al	Albert J. Owens	139	193
	Owens	Adeline H.	Ivring S. Owens	146	584
	O'Neal	Andrew et al	George O'Neal et al	148	197
	Outton	Alice et al	Ananda Fountain	158	132
	Obier	Augustus G. et al	Frederick Oliver	158	445
	Outton	Alice et al	George E. Mainwright	159	355
	Otwell	Adellie et al	James W. Hearn	172	489
	Otwell	Adellie et al	William S. Parker	172	491
	Owens	Annie et al	Ithel H. Rider	173	189
	O'Neal	Annie E. et al	Benjamin B. Bowden	174	421
	Outton	Alice et al	Clinton Hill	184	68
	Owens	Anna G. et al	Glara M. Owens	188	309
	Outton	Alice et al	Vaughn Banks	189	3
	Owens	Annie W.	Solomon G. Stevens	189	318
	Outton	Alice et al	Robert Alexander Bell	194	188
	O'Neal	Anna E. et al	Ernery J. Hitchens	194	377
	Owens	Annie W. et al	Coleman du Pont Road Co.	199	273
	O'Neal	Annie E. et al	Isaac J. Hitchens	200	364
	Outton	Alice et al	Julia J. Hart	202	315
	O'Brien	Annie R. et al	Mary Cornelia O'Brien	205	175
	Outton	Alice et al	Mary A. Truitt	210	575
	Ogden	Alexander et al	Addie M. Allen	213	231
	Ogden	Alexander et al	Lee R. Hill	214	61
	Outton	Alice et al	James Harry Hill	214	414
	Ockels	Augusta A.	John W. Marvel	223	463
	Ockels	Augusta A. et al	Larry J. White	232	234
	Owens	Albert J. et al	Marvel Package Co.	237	595
	Ogden	Alexander et al	Harry G. Butler et al	243	563
	Oliver	Alice Floyd	George L. Harrington et al	245	185
	Otwell	Alexander Rufus	R. Fulton Waller	259	473
	O'Day	Alton J. et al	State of Delaware	266	89

AAB979

GRANTOR	To	GRANTEE	Book	Page
O'Day	Alfred A. et ux	State of Delaware	276	542
Ogden	Ashley S. et ux	Margaret L. Jones	280	525
Owens	Anna et al	State of Delaware	287	431
Owens Mrs.	Anna E.	The Cleveland Petroleum Corp.	295	421
Oliphant	Addie, et al	State of Delaware	299	153
O'bie	Alva B. et al	Leonard a Kelley, et ux	317	417.
O'bie	Alva B. et al	Richard Kelley	317	478.
O'ullen	Alice, et al	Nathanial S. Jackson	318	21
O'bie	Alva B. et al	Marle O'bie	321	1124
Ogden	Ashley S. et ux	Alexis Selig du Bout	322	497
Ogden	Ashley S. et al	Rehoboth Bay Shores Realty Co.	325	247
Ogden	Ashley S. et ux	Alexis Selig et ux, et al	325	260
O'Day	Anna - A. et ux	Isaac P. Truitt	327	480
O'wens	Alice, et al	James L. Smith, et ux	329	37
O'ell	Ada B. et al	Ada C. Ball	358	263
Ogden	Ashley S. et ux	Alfred S. Harrington, et ux	341	404
O'Day	Altra et al	Edward Emmell	341	495
O'Day	Annie et al	Mary C. James, et ux	344	115
O'Day	Annie et al	Mary C. James et ux	344	115
O'Neal	Anna - C. et ux	Edmund Wilkins Jr.	347	22
O'neuf	Anna - C.	Earlis J. O'neuf	348	290
Ogden	Ashley S. et ux	Stewart L. Loxalo	349	387
Owens	Avery et al	Delaware Power & Light Co.	352	405
Oberst	Alberda J.	Mary F. Dickerson	354	367
O'Day	Albert J. et ux	Mable C. O'Day	357	501
O'neuf	Alva et al	Hubert J. Thibet, et ux	361	591
O'neuf	Annie C. et ux	Lillie Elliott, et ux	364	396
O'Day	Anna - C. et ux	Willie N. Wilson, et ux	365	211
O'neuf	Annie M. et ux	Robert S. Libbous, et ux	365	420
O'Connell	Anthony J. et ux	Delaware Aircraft Industries	367	40
O'neuf	Avery et al	John Lee Phillips	368	67
O'ell	Anthony C. et ux	Francis H. Dickerson	373	276
O'Day	Annie C. et ux	Lettie Smith, et ux	381	277
O'neuf	William S. et ux	Lord M. Harrington	381	372
O'neuf	Anna C.	Eli S. Mast, et ux	383	454
O'neuf	Anna C.	J. Howard Lorus	384	295
O'neuf	Avery et ux	Delaware Power & Light Co.	379	253
O'twell	Annie, et al	State of Delaware	390	354
O'neuf	Andrew C. et ux	State of Delaware	390	532
Olsen	Arnold A. et ux	Noah B. Smith et ux	399	251











	GRANTOR	To	GRANTEE	Book	Page
	Oliver	Charles, et ux	Derrick Barnard	43	36
	O'Neal	Cyrus et ux	Hiram H. James, et al	49	37
	O'Neal	Cyrus et ux	Josiah O'Neal	55	295
	O'Neal	Cyrus	Thomas A. Sanders	61	162
	O'Neal	Christian	Asbury Hastings	81	85
	O'Day	Charles H.	Samuel M. Jones	87	91
	O'Day	Charles, et al	Henry S. Bennett	91	89
	Otwell	Charles, et al	Nathaniel T. Torbert, et al	112	186
	Owens	Charles, et ux	Tenbrook R. Fisher	122	319
	Owens	Charles, et al	John D. Brown	135	479
	Owens	Charles, et al	Walter L. Nevins	159	459
	Oney	Charlotte E. et al	Garric M. Burrows	164	321
	Owens	Charles, et al	Ella Gallaway	165	228
	Owens	Charles et al	Henry P. Gannon	165	300
	Otwell	Charles G. et al	Ebenizer B. Hastings	165	548
	Otwell	Charles G. et al	Annie E. Melson	166	590
	Otwell	Charles G. et al	Lorenzo W. Marvel, et al	167	33
	Otwell	Charles G. et al	Clarence S. Ellis	167	102
	Otwell	Charles G. et ux	John T. Melson	168	22
	Otwell	Charles G. et ux	Elijah E. Wootten	170	573
	O'Neal	Carl H. et ux	Benjamin B. Bowden	174	421
	Owens	Charles et al	Jonathan B. Owens	175	79
	Owens	Charles et al	Madison Willen	176	95
	Owens	Charles et al	George W. Willen	176	97
	Otwell	Charles G. et ux	George W. Waller	180	394
	Otwell	Charles G. et ux	L. Ray Otwell	185	215
	Oliver	Curtis W. et ux	Isaac H. Hood	187	187
	Otto	Clara M. et al	Luther E. Johnson	191	232
	Obier	Garric W. et al	Fred Obier	190	28
	O'Neal	Carlton H. et al	Emery J. Hitchens	194	377
	O'Day	Charles H. et ux	Sarah B. Erb	200	260
	O'Neal	Carlton H. et al	Isaac J. Hitchens	200	364
	Otwell	Charles G. et ux	William J. James, et al	210	101
	Owens	Charles et ux	William Bockus	210	117
	Owens	Garric B. et al	Albert S. Ralph	211	161
	Otwell	Charles G. et ux	State of Delaware	212	43
	O'Neal	Charles et al	Charles H. Baker	213	457
	Oliphant	Charles G. et ux	Charles H. Gordrey	218	597
	Otwell	Charles G. et al	Sallie L. Marvel	218	84
	Owens	Charles et ux	Rodger H. Adams	226	506

AAD979

GRANTOR		To	GRANTEE	Book	Page
O'Neal	Chester L. et ux		State of Delaware	227	331
Otwell	Carl S.		William E. Tucker	230	409
O'Neal	Chester L. et ux		William R. O'Neal	231	551
O'Neal	Cless D. et ux		Francis W. Howell, et ux	236	12
Oliphant	Calvin L. et ux		Rachel A. Smith	240	216
Oliphant	Charles S. et ux		William Staute, et ux	246	319
Owens	Charles Chester et ux		Edward W. Adams	246	321
Oakes	Catherine E.		George J. Wilson	257	391
Oakes	Cyrus E. et ux		George J. Wilson	257	391
Obier	Catherine, et ux		Susan Emma Morris	259	592
Owens	Charles L.		James E. Lloyd	261	77
Oliphant	Calvin E. et ux		State of Delaware	263	339
Oliphant	Calvin L. et ux		Eastern Shore Gas & Electric Co.	265	118
O'Neal	Carl H. et ux		State of Delaware	266	491
O'Day	Charles R.		Mollie E. Garman	271	364
Oliphant	Calvin D. et ux		State of Delaware	276	219
Cutten	Calvin, et ux		Ethel Outten Reynolds	286	427
Orendorf	Clara G. et ux		State of Delaware	287	36
Orendorf	Clara et ux		State of Delaware	287	36
Owens	Charles L. et ux		The Cleveland Petroleum Corp.	295	91
Owens	Carrie B. et ux		Mary E. Smith (widow)	297	165
O'Neal	Cless B. et ux		Charles D. West	298	293
O'Neal	Cless B. et ux		Lorenzo B. Whaley, et ux	298	421
O'Neal	Liza B. et ux		Anna Dykes	300	248
O'Neal	Cless D. et ux		William Irving Boyce, et ux	303	314
O'Neal	Cless D. et ux		Anna Dykes	304	64
O'Neal	Cless S. et ux		Oscar W. Givens	307	106
Oliphant	Calvin L. et ux		State of Delaware	299	418
Orr	Claudia B.		William E. Walsh	308	375
O'Neal	Charles L., et ux		Ira Hearn Williams	311	489
O'Neal	Cless S., et ux		Joshua A. James, et ux	314	100
Orr	Claudia B., et ux		Frank H. Barnett, et ux	314	126
Oliphant	Charles C., et ux		Eastern Shore Public Service Co.	314	216
O'Neal	Cless S., et ux		Eliy. A. Cordrey	314	471
Orr	Claudia B. (widow)		Mary A. Russell Morrison	315	281
Orr	Charles C. et ux		Bertha Millman	315	544
Orr	Claudia B.		Frank P. Hedding Jr. et ux	316	486
O'Neal	Charles H. et ux		Leonor A. Kelly, et ux	317	417
O'Neal	Charles H. et ux		Leonor A. Kelly, et ux	317	417
O'Neal	Charles H. et ux		Richard Willey	317	478

	GRANTOR	To	GRANTEE	Book	Page
	Obier,	Clarence E. Est.	Richard Willey	317	478
	O'Neal,	Chester J. Est.	Maggie S. Elliott	318	468
	Obier,	Charles H. Est.	Merle Obier	321	424
	Obier,	Clarence E. Est.	Merle Obier	321	424
	Oliphant	Charles C. Est.	John B. Elliott, Est.	321	531
	Oliphant	Salvin C. Est.	State of Delaware	323	567
	Obier,	Barrie W. Harris	Fred J. Truitt	326	561
	Obier,	Barrie W. Harris	Seaford Trust Co.	327	557
	O'wall,	Charles J. Est.	Hauitt J. Orator	329	306
	Orr,	Claudia B.	Aunie Mae Orton	329	386
	Oliphant,	Salvin C. Est.	Merrill A. King	337	167
	Orth,	Charles E. Est.	Ada C. Bell	338	263
	O'neal,	Chester J. Est.	Lewis C. Boyce, Est.	341	220
	O'neal,	Chester J. Est.	Robert Dickson	341	221
	O'neal,	Charles J. Est.	State of Delaware	355	202
	O'neal,	Carl H. Est.	State of Delaware	355	330
	O'neal,	Carlton H. Est.	Edmond Hitchcock, Jr.	347	22
	O'neal,	Chester J. Est.	Delaware Power Light Co.	348	53
	Oliphant,	Salvin C. Est.	Delaware Power Light Co.	348	529
	O'neal,	Charles J. Est.	Luther Crust, Est.	350	286
	O'neal,	Charles J. Est.	Ray Emerson Casswaters	351	173
	Oliphant,	Salvin C. Est.	Delaware Railroad Co.	354	562
	Orr,	Claudia B.	William P. Clifton, Est.	355	274
	Olafson,	Carl John Est.	Robert F. Byrie, Est.	356	436
	Orr,	Claudia B.	W. Edward Wyatt, Est.	356	489
	Ochiltree,	Clarence E. Est.	Standard Bible, Co.	356	511
	Orr,	Claudia B.	Herman L. Harmonemus, Est.	357	397
	O'neal,	Lepude P. Est.	Hollis J. O'neal	358	498
	Orr,	Claudia B.	Theodore N. Mitchell, Est.	359	304
	Orr,	Claudia B.	George Rodney Arron, Jr.	361	11
	Orr,	Claudia B.	Charles C. Mitchell, Est.	362	399
	Oliphant,	Salvin C. Est.	Marvel Package Co.	363	462
	O'neal,	Charles J. Est.	Lillie Elliott, Est.	364	396
	O'neal,	Carl H. Est.	Lillie Elliott, Est.	364	396
	O'neal,	Charles J. Est.	William C. Meloney, Est.	364	400
	O'neal,	Carl H. Est.	William C. Meloney, Est.	364	400
	O'neal,	Charles J. Est.	Albert McQuil, Est.	369	7
	Oliphant,	Salvin C. Est.	Gymnoid H. Elliott	375	202
	O'neal,	Charles J. Est.	Herbert M. Bingham, Est.	376	187
	Orth,	Charles E. Est.	William H. Lydall, Est.	377	267

A4D979

GRANTOR	To	GRANTEE	Book	Page
Ocheltree,	Clarence E. <sup>et al</sup>	State of Delaware	343	142
Odle,	Clifford <sup>et al</sup>	State of Delaware	343	307
Odle,	Clifford <sup>et al</sup>	State of Delaware	343	324
Ornal,	Charles J. <sup>et al</sup>	Samuel Jones, <sup>et al</sup>	381	100
Olyphant,	Cora Sudall <sup>et al</sup>	Lord M. Burlington, <sup>et al</sup>	381	372
O'Say,	Charles J. <sup>et al</sup>	George Frank Rust, <sup>et al</sup>	384	375
Ornal,	Carl H. <sup>et al</sup>	Delaware Power & Light Co.	379	270
Oliver,	Clifford, <sup>et al</sup>	Delaware Power & Light Co.	379	511
Olyphant,	Calvin L. <sup>et al</sup>	George H. Sparrow, <sup>et al</sup>	391	558
Orr,	Claudia B.	The Pure Oil Co.	392	409
Olyphant,	Calvin L. <sup>et al</sup>	George H. Sparrow, <sup>et al</sup>	393	577
Odle,	Clifford <sup>et al</sup>	Delmas Hinton Chen, <sup>et al</sup>	394	489
Ocheltree	Clarence E. <sup>et al</sup>	Island Callaway, <sup>et al</sup>	396	569
Odle,	Clifford <sup>et al</sup>	Philip S. O'Connell, <sup>et al</sup>	399	543
Olyphant,	Calvin L. <sup>et al</sup>	Paul S. Nickerson, <sup>et al</sup>	408	10
Orth,	Charles E. <sup>et al</sup>	Eugene P. Russell, <sup>et al</sup>	408	138
Osborne,	Carroll A. <sup>et al</sup>	Louise P. Arthur, <sup>et al</sup>	414	276
Ocheltree,	Clarence E. <sup>et al</sup>	H. Wilbur Hynson, <sup>et al</sup>	414	402
Ocheltree,	Clarence E. <sup>et al</sup>	William Gargan, <sup>et al</sup>	414	461
Olyphant,	Calvin L. <sup>et al</sup>	Delaware Power & Light Co.	389	349
Ocheltree,	C. E. <sup>et al</sup>	Delaware Electric Cooperative, <sup>et al</sup>	415	86
O'Toole,	Charlotte M. <sup>et al</sup>	Harry E. Wheatley, <sup>et al</sup>	416	220
O'Toole,	Charlotte M. <sup>et al</sup>	Harry E. Wheatley, <sup>et al</sup>	416	220
Olyphant,	Calvin L. <sup>et al</sup>	Delaware Power & Light Co.	405	452
Oreal,	Carl H. <sup>et al</sup>	Delaware Power & Light Co.	405	548
O'Neal,	Charles <sup>et al</sup>	Mildred H. Shipley, <sup>et al</sup>	424	172
Arcean,	Corhel D. <sup>et al</sup>	James B. Ewell, <sup>et al</sup>	425	416
O'Toole,	Charlotte M. <sup>et al</sup>	Virginia M. Shaud, <sup>et al</sup>	425	512
O'Toole	Charlotte M. <sup>et al</sup>	Norman L. Roddy, <sup>et al</sup>	427	420
Ocheltree	Clarence E. <sup>et al</sup>	Leticia S. Eckler, <sup>et al</sup>	427	544
Osborne,	Carroll A. <sup>et al</sup>	State of Delaware	428	57

GRANTOR		To	GRANTEE		Book	Page
	Owens. David		James	Stayton	24	153
	Owens. David (Shff)		David	Hall.	25	213
	Owens. David (Shff)		Rhoad	Shankland	25	304
	Owens. David (Shff)		David	Hall.	25	314
	Owens. David (Shff)		David	Hopkins	25	368
	Owens. David (Shff)		Jonathan	Waller.	25	379 1/2
	Owens. David (Shff)		William	Neal.	25	381 1/2
	Owens. David (Shff)		Barnard	Magee.	26	70
	Owens. David (Shff)		Jesse	Green.	26	304
	Owens. David (Shff)		Richard	Lawrence	26	313
	Owens. David (Shff)		Rhoads	Granor.	26	371
	Owens. David (Shff)		Benton	Harris.	26	386
	Owens. David (Shff)		Thomas	Bevans.	26	389
	Owens. David (Shff)		Sylvester	Webb.	27	36
	Owens. David (Shff)		Jacob	Gannon.	27	97
	Owens. David (Shff)		John	Robinson	27	99
	Owens. David (Shff)		David	Richards	27	112
	Owens. David (Shff)		Hughitt	Ross.	27	113
	Owens. David		Derickson	Staples	27	116
	Owens. David (Shff)		Maud	Draper.	27	125
	Owens. David (Shff)		Rhoad	Shankland.	27	173
	Owens. David (Shff)		Peter	White.	27	188
	Owens. David (Shff)		Thomas	Bevans.	27	189
	Owens. David (Shff)		Cornelius	Hane.	27	281
	Owens. David (Shff)		William	Polk.	27	304
	Owens. David		Unicy	Paynter.	27	314
	Owens. David (Shff)		William	Derickson	27	373
	Owens. David (Shff)		Mitchell	Kershaw.	27	394
	Owens. David		Mitchell	Kershaw.	27	395
	Owens. David (Shff)		Robert	Houston	27	409
	Owens. David (Shff)		John	Dorman.	27	411
	Owens. David		John	Garey.	28	270
	Owens. David		Thomas	Gurrey.	28	476
	Outten. Daniel (Metal)		James	Outten.	58	286
	Oliphant David et ux		William H.	Pusey.	62	174
	Outten. Daniel (Metal)		Littleton N.	Smith.	68	357
	O'Neal. David O. et ux		William E.	Wolfe.	74	27
	Owens. David (Metal)		John B.	West.	106	431
	Owens. David (H. et ux)		Wingate	King.	114	410
	Owens. David (H. et ux)		Rachel N.	Harbis.	114	589

AAD979

GRANTOR	To	GRANTEE	Book	Page
Owens. David H. et al		Indiana H. Milbourn	121	361
Owens. Doughty Betal		Edward J. Owens	146	524
Owens. Doughty Betal		James H. Owens	146	527
O'Neal. Daniel H. et al		Willard O. Stephens	149	231
Owens. David H. et al		Coulter Messick et al	194	400
O'Neal. Daniel H. et al		Howard G. Kirk	251	435
Cutten. Selma H. et al		State of Delaware	258	140
Owens. Della et al		State of Delaware	263	320
Oliphant Daniel E. et al		George W. Oliphant	279	302
Orendorf. Dwight et al		State of Delaware	287	36
Orendorf. Dwight L. et al		Clara Amelia Orendorf	303	199
O'Neil. Daniel L. et al		Charles L. O'Neil	341	572
O'Neal. Daniel L. et al		Philetus H. Hastings	348	509
Owens. Doris W. et al		Delaware Power & Light Co.	352	403
Cutten. Specina D. et al		Delaware Power & Light Co.	358	509
Orenstein. Dorothy et al		Barry Whitton	359	464
O'Brien. Helen et al		Francis J. O'Neill	360	269
Orenstein. Dorothy et al		Louis M. Peabody	363	621
Orenstein. Dorothy et al		Marcel S. Garrett	363	282
Owens. Doris W. et al		John Lee Phillips	368	67
O'Neil. Daniel L. et al		Charles C. Whitton	381	40
Cutten. Selma H. et al		Edmond Strenson	386	485
O'Donnell. Dolores et al		John S. Bolan	392	11
Cutten. Selma H. et al		Edwin C. Moore	392	199
Ott. Dorothea		Bernice H. Brock	396	273
Orendorf. Dwight et al		Harry James	419	477

	GRANTOR	To	GRANTEE	Book	Page
	Outton.	Esther, etal	Joseph V. Grockett.	29	372
	Owens.	Elizabeth	James W. Redden.	35	196
	Owens.	Elizabeth	John Owens.	40	419
	Owens.	Edward W.	John Owens (of J)	41	358
	Owens.	Edward et ux	John Owens.	44	241
	Orr.	Elizabeth etal	John M. Thompson	52	401
	Orr.	Elizabeth	William P. Orr.	61	159
	Oliphant.	Elijah et ux	John S. Lynch.	61	259.
	Otwell.	Eliya J etal	Otho O. Otwell.	76	134
	Oliphant.	Elijah M et ux	William H. Anderson.	86	308
	Olmstead.	Eleanor G. etal	Gasper F. Hoag	93	493
	Owens.	Edward et ux	John Owens.	98	243
	Outton.	Ezekiel et ux	Martha V. Sharp.	107	211
	Owens.	Edward et admr	Philip L. Gannon etal	109	570
	Oliphant.	Elijah etal	Alpheus D. Ellis.	122	141
	Oliphant.	Elijah etal	George F. G. Ellis.	122	143
	Oliphant.	Elijah etal	Barkley G. Ellis.	122	216
	Outton.	Elmer	Masonic Hall Co, Lewes.	123	370
	Owens.	Ella, etal	George H. Owens etal	128	243
	Owens.	Ella, etal	Ulysses S. Owens.	128	245
	Owens.	Ella, etal	Ulysses S. Owens, etal	128	248
	Oliphant.	Elijah	Viletus H. Farmer, etal	128	523
	Outton.	Elmer, etal	Lewes National Bank.	132	539
	Owens.	Ella	Charlotte E. Pettyjohn.	133	34
	Outton.	Ezekiel et ux	George Wainwright	133	459
	Outton.	Elmer etal	John M. Vesicle.	134	11
	Owens.	Edward, etal	Margaret H. Evans.	139	128
	Orr.	Elizabeth, etal	Levin A. Donovan.	139	421
	Outton.	Elmer, et ux	John M. Vesicle.	140	281
	Outton.	Elmer, etal	William P. Orr, Jr.	143	73
	Owens.	Edward J. etal	James H. Owens.	146	527
	Olmsted.	Edwin B. etal	Edwin S. Anderson.	158	71
	Oliphant.	Elijah M.	Elijah Oliphant.	167	489
	Oliphant.	Elijah etal	J. Dallas Marwil.	170	446
	Oliphant.	Elijah etal ex	William E. Gallaway.	170	446
	Owens.	Elizabeth etal	Ithel H. Rider.	173	189
	Owens.	Edward	John Owens.	190	437
	O'Neal.	Edgar J. etal	Horace J. O'Neal.	202	146
	Orley.	Evalene B. etal	George G. Campbell.	202	593
	Owens.	Emory G. et ux	Horace E. Phippin	203	31

AAND979

GRANTOR		To	GRANTEE	Book	Page
Obier	Elta M. et al		William I. Obier	204	113
Ocheltree	Edwin V. et al		Delaware Railroad Co.	205	26
Ocheltree	Edward V. et al		Kent County Electric Co.	206	354
Owens	Edward		Linwood L. Owens	206	444
Owens	Emory et al		Albert S. Ralph	211	161
Oster	Emanuel et al		Joseph S. George	216	102
Outton	Elijah J.		Ida E. Massey	217	233
Onley	Eva B. et al		William H. Truitt	219	34
Oliphant	Elijah M.		Jasper W. Oliphant	220	57
Oliphant	Elijah, et al		Jasper W. Oliphant	220	59
Orton	E. Marshall, et al		Frank A. Goverdale	221	252
Onley	Evelene B. et al		Everett Derrickson	222	575
Oster	Edwin R. et al		Edwin J. Massey	225	353
Onley	Evelene B. et al		John H. Ellis	233	162
Owens	Edward J. et al		Rube M. Owens	237	404
O'Day	Edward et al		Edward O'Day	241	340
Owens	Edward		Daniel Matthews	244	156
Ocheltree	Edward V. et al		State of Delaware	252	67
O'Neal	Edgar J. et al		William A. Short	257	486
Oliphant	Elijah et al		Galvin L. Oliphant	268	536
Owens	Edward		State of Delaware	276	41
Oliphant	Edgar, et al		State of Delaware	276	269
O'Neal	Eva M. et al		State of Delaware	276	417
Owens	Emory J. et al		Rev. George W. Bowman, et al	279	223
Oliphant	Edgar et al		Howard B. Oliphant	284	476
J. Toghler	Ellen Frances et al		State of Delaware	292	43
Outton	Edward B. et al		State of Delaware	292	77
Owens	Emory J. et al		Mary E. Smith (widow)	297	165
O'Day	Licia E. et al		Edwin O. O'Day	300	451
Oliphant	Edgar, et al		Howard B. Oliphant	301	576
Outton	Ernest A. et al		Harold P. Outton	302	267
Ocheltree	Edwin V. et al		Eastern Shore Public Service Co.	303	19
Ocheltree	Edwin V. et al		Eastern Shore Public Service Co.	303	20
Outton	Edward B. et al		Eliza McCallister	306	451
Oliphant	Ethel A., et al		Gulf Oil Corp.	311	34
O'Neal	Edgar J., et al		Holace J. O'Neal	312	265
Onley	Evelyn B., et al		Asa Bennett	313	247
Oliphant	Edgar, et al		Gladys O. Oliphant	315	572
Oliphant	Edgar, et al		Gladys O. Oliphant	316	409
Owens	E. Wilson, et al		Harry E. Hudson	316	499



	GRANTOR	To	GRANTEE	Book	Page
	Pullen.	Edward B. stat.	Maurice	Ableman, stat.	318 197
	Pullen. Elva	Elizabeth, stat.	Maurice	Ableman, stat.	318 197
	Pullen.	Edward B. stat.	Maurice	Ableman, stat.	318 198
	Pullen. Elva	Elizabeth, stat.	Maurice	Ableman, stat.	318 198
	Pullen.	Edward B. stat.	W. B. Atkins Company.	320	358
	Pullen.	Elva Elizabeth, stat.	W. B. Atkins Company.	320	358
	Perr,	Elizabeth, stat.	Nell Peoples Campbell.	321	53
	Pymon.	Eva, stat.	Howard C. Sullivan	326	251
	O'Hay.	Edua M. stat.	Isaac O. Truitt.	327	480
	O'Hay.	Elmer E. stat.	Isaac O. Truitt.	327	480
	O'Hay.	Eva, stat.	Kiiley Orlauds Spicer, stat.	338	238
	O'Hay.	Carl, stat.	James H. Low, stat.	331	125
	O'Hay.	Edwin O. stat.	George G. Exbridge, stat.	345	217
	O'Hay.	Edith, stat.	Philetus H. Hastings	348	569
	O'Hay.	Eva, stat.	Jefferson F. Debt, stat.	349	511
	O'Hay.	Edward L. stat.	William H. Ockels, stat.	359	125
	O'Hay.	Edward, stat.	Carey	359	464
	O'Hay.	Edua, stat.	Melvin J. O'Hay,	361	266
	O'Hay.	Edgar, stat.	Melvin J. O'Hay,	361	266
	O'Hay.	Edua, stat.	Raymond J. Sull, stat.	361	268
	O'Hay.	Edgar, stat.	Raymond J. Sull, stat.	361	268
	O'Hay.	Edward, stat.	Lucie M. Peatody, stat.	363	62
	O'Hay.	Edward, stat.	Clarence S. Garbett,	363	282
	O'Hay.	Eugene Lopping, stat.	W. Woolfud Jones,	363	300
	O'Hay.	Edith, stat.	Martin M. Hovey, stat.	363	429
	O'Hay.	Edgar, stat.	Lillie	364	396
	O'Hay.	Edgar, stat.	William C. Meloney, stat.	364	400
	O'Hay.	Edgar, stat.	Woodrow	364	413
	O'Hay.	Alice M. stat.	Julia C. Markw.	366	501
	O'Hay.	Edridge, stat.	Delaware Power & Light Co.,	367	354
	O'Hay.	Eugene L. stat.	Delaware Aircraft Industries,	367	40
	O'Hay.	Eva Elizabeth, stat.	James M. Sunell, Jr.,	368	527
	O'Hay.	Edward, stat.	Orin C. Livens, stat.	369	535
	O'Hay.	Edward, stat.	James C. Willey, stat.	371	130
	O'Hay.	Edgar J. stat.	Howard H. O'Neal,	371	180
	O'Hay.	Eva, stat.	Joseph C. Harrington,	372	140
	O'Hay.	Edridge, stat.	Joseph C. Harrington,	372	140
	O'Hay.	Ellen Francis, stat.	Albert A. Brown,	373	11
	O'Hay.	Edwin O. stat.	Arley D. Taylor, stat.	373	101
	O'Hay.	Eva, stat.	William P. Williams,	373	223

AAND79

GRANTOR	To	GRANTEE	Book	Page
O'Neal	W. H. S. S. S.	William R. Williams	373	223
O'Neil	Edna L. S.	Charles H. Brown	373	276
O'Neal	Eva Marion (idm)	John Thomas	374	16
O'Neal	W. H. S. S. S.	John Thomas	374	16
Owens	Elsie H.	Charles O. Hinman	375	8
O'Connor	Ethel	George M. Donnaney	377	525
Orenstein	Edward	Lucas A. Magie	378	58
Ocheltree	Edwin	State of Delaware	343	139
Orenstein	Edward	Brooklyn C. Orenstein	380	119
O'Leary	Eva C.	Lester Burdette Huey	380	480
Orenstein	Edward	George L. Evans	380	526
Orenstein	Edward	Samuel Orenstein	383	6
Orendorf	Carl J.	J. Arnold Lyons	384	564
Olivor	Elwood	Delaware Trust Light Co.	379	432
Orton	Esther R.	William B. Porter	387	235
O'Neal	Elmer	Charles Loken Welch, Jr.	391	153
Ocheltree	Edwin	Lawrence C. Ocheltree	392	190
Orton	Edgar M.	William O. Martin	398	68
Owens	E. Wilson	Walter Warnick	398	243
Outter	Elma L.	Woodrow W. Wilkerson	407	125
Owens	Elwood G.	Mercedes Walsh	408	587
Orton	Esther R.	Visden G. Bryan	409	121
Oliphant	Ethel A.	Carlton James Spicer	410	499
Owens	E. Wilson	Florence L. Long	411	105
O'Sayer	Edward J.	James Chase McKenzie	413	139
Owens	Elwood G.	Hiram J. McCool	416	394
Oakes	Estelle S.	Delaware Fed Service	429	266

	GRANTOR	To	GRANTEE	Book	Page
	Owens.	Frank E. <sup>etal</sup> admr.	Philip L. Gannon, <sup>etal</sup>	109	570
	Obier.	Fred. <sup>etal</sup>	Minor H. Stack.	168	527
	Owens.	Frederick, <sup>etuy</sup>	Samuel J. Stein.	178	216
	Obier.	Frederick, <sup>etal</sup>	Luther A. Obier.	188	486
	Obier.	Fred., <sup>etuy</sup>	Ulysses S. Obier.	192	63
	Obier.	Fred., <sup>etuy</sup>	Edward T. Poole.	197	536
	Owens.	Frederick, <sup>etuy</sup>	Joseph B. Lord.	204	176
	Owens.	Frederick, <sup>etal</sup>	Thomas E. Gollins.	206	1
	Owens.	Frank E. <sup>etuy</sup>	Annie Redman.	207	81
	Obier.	Fred. <sup>etuy</sup>	Ulysses S. Obier.	207	348
	Osborne.	Fannie F. <sup>etal</sup>	James W. Oldfield.	221	538
	Osborne.	Fannie F. <sup>etal</sup>	George T. Purnell.	223	174
	Owens.	Frank E. <sup>etal</sup>	Levin James Rufus Twigg.	223	380
	Ody.	Fred.	Ira Webb, <sup>etuy</sup>	256	47
	Owens.	Fred R. <sup>etal</sup>	Warren S. Culver.	271	284
	Owens.	Fred R. <sup>etal</sup>	William Frost.	272	486
	Owens.	Fred R. <sup>etal</sup>	Felix M. Short, <sup>etuy</sup>	274	473
	Owens.	Fred R.	Walter Garbick, <sup>etuy</sup>	275	198
	Owens.	Fred R. <sup>etuy</sup>	Galvert G. Merriken.	275	409
	O Day.	Florence E. <sup>etal</sup>	State of Delaware.	276	162
	Ockells.	Florentine F. H. <sup>etal</sup>	State of Delaware.	276	347
	Owens.	Fred R. <sup>etal</sup>	Virna Donaldson.	279	554
	Otten.	Frank H. <sup>etal</sup>	Thomas W. Turner.	286	82
	O'Reidy.	Florence, <sup>etal</sup>	Oscar Droper, <sup>etuy</sup>	309	324
	Owens.	Fred R. <sup>etuy</sup>	Ella S. Fisher (widow).	315	214
	Obier.	Fred., <sup>etuy</sup>	Frank Johnson.	321	498
	Owens.	Fred R. <sup>etal</sup>	James M. Lunnell, jr.	328	473
	Owens.	Francis A. <sup>adm</sup>	Radoc S. Burton.	332	210
	Owens.	Francis A. <sup>adm</sup>	Samuel J. Burton.	332	202
	Obier.	Fred., <sup>etuy</sup>	Delaware Rural Electric Assn.	310	195
	Oler.	Francis B.	Delaware Power Light Co.	379	200
	Otten.	Fannie <sup>etuy</sup>	Benjamin C. Linnaman.	385	551
	O'Donnell.	Francis <sup>etuy</sup>	John S. Bolin, <sup>etuy</sup>	392	11
	Oler.	Frances B. <sup>etuy</sup>	Helenopen Acres, Inc.	396	109

AAD979



GRANTOR		To	GRANTEE	Book	Page
Oliver	Gallandette, et ux		Messick	Carpenter	36 459
Owens	George W. et al		Isaac	Wright	52 163
O'Neal	George, et ux		Josiah A.	Moore	57 180
O'Neal	George, et ux		Thomas H.	Lank	58 237
O'Neal	George, et ux		James H.	Chipman	60 318
O'Neal	George, et al		William J.	Windsor	61 225
O'Neal	George, et ux		William J.	Windsor	61 226
O'Neal	George, et ux		David H.	Boyce	61 229
O'Neal	George, et ux		Elyey	Hill	65 302
O'Neal	George, et al		David	O'Neal	65 342
Oliver	George, P. et ux		William	Wright	73 289
Owens	George, et ux		William H.	Hatchiff	73 463
O'Neal	George, et ux		Jacob P.	Ward	80 109
O'Neal	George, et ux		William H.	O'Neal	113 437
Outten	George H. et ux		Martha J.	Pusey, et al	115 209
Owens	George T. et al		Charles M.	Kenney	118 50
Otwell	George H. et al		Thomas J.	Hastings	119 331
Owens	George H. et al		Ulysses S.	Owens	128 245
Owens	George H. et al		Ulysses S.	Owens, et al	128 248
Outten	George M.		Agnes E.	Phillips	129 2
Orton	George H. et al		Lewis Ice Mfg. Co.		131 539
Otwell	George H. et ux		Charles G.	Hitchens	132 324
Outten	George H. et ux		Henry L.	Barker	135 272
Otwell	George H. admr		Horace L.	Culver	140 36
Owens	George H. et ux		Harvey H.	Owens	142 463
Owens	George T. et al		Edward J.	Owens	146 524
Owens	George T. et al		James H.	Owens	146 527
Outten	George M. et al		William B.	Rawlins, et al	157 343
Outten	George M. et al		Agnanda	Fountain	158 132
Outten	George M. et al		George E.	Wainwright	159 355
Otwell	George H. et ux		Harley G.	Otwell	162 67
Oney	George P. et al		Garric M.	Burrows	164 32
Otwell	George H. et ux		Garfield T.	Carey	172 7
Otwell	George H. et al		James W.	Heam	172 489
Otwell	George H. et al		William S.	Parker	172 491
Owens	George S. et al		Ithel H.	Rider	173 189
Outten	George M. et al		Glinton	Hill	184 68
Outten	George M. et al		Vaughn	Banks	189 3
Otwell	George H. et ux		Elijah J.	Baker	190 152
Outten	George M. et al		Robert Alexander Bell		194 188

AAND979

GRANTOR	To	GRANTEE	Book	Page
Owens	George H. et al.	Ulysses S. Owens, et al.	198	130
Owens	George H. et al.	Ulysses S. Owens,	198	132
Owens	George H. et al.	Harvey H. Owens,	198	134
O'Neal	George H. et al.	Edgar J. O'Neal, et al.	202	143
O'Neal	George H. et al.	Horace J. O'Neal.	202	146
Outten	G. W. et al.	Julia J. Hart.	202	315
Outten	George A. et ux.	Mary H. Anthony	208	372
O'Brien	Genevieve	Harry P. Vankirk	210	426
Outten	George M. et al.	Mary A. Truitt	210	575
Outten	George M. et al.	Jamies Harry Hill.	214	414
Otwell	George H. et ux.	L. Ray Otwell.	217	360
Outten	George A. et ux.	T. Frank Anthony	220	3
Otwell	George H. et ux.	Wood V. Messick	220	307
Outten	George A. et ux.	Robert Priestly	221	17
Outten	George A. et ux.	Rust and Todd, Inc.	222	470
Outten	George A. et ux.	Bartimus C. Truitt	223	298
O'Brien	Genevieve	Henry Clark, et ux.	235	559
Outten	George A. et ux.	Rose Coleman, et ux.	236	3
Outten	George M. et ux.	Walter B. Clark.	236	425
Otwell	George H.	Charles G. West et al.	239	325
Outten	George H. et ux.	Powhattan O. Downe.	239	498
O'ber	George E. et al.	State of Delaware.	241	40
Otwell	George H. et ux.	Ernest L. Whaley	242	59
Otwell	George H. et ux.	State of Delaware	247	75
Otwell	George H. et ux.	Thomas L. Mason.	247	438
Outten	George A. et ux.	John G. Barwick	248	93
Ott	Ireta G.	Charles H. Abbott, et ux.	250	439
Ogden	Gertrude J.	Emma L. Hammond	254	328
O'Neal	George H. et al.	William A. Short	257	488
Orton	George H. et ux.	William J. Lynch, et ux.	265	20
Oliver	George E. et ux.	Eastern Show Pub. Service Co.	272	467
Otwell	George H. et ux.	Harry R. Smith	273	420
Otwell	George H. et ux.	L. Ray Otwell.	275	567
O'ber	George E. et al.	State of Delaware	276	151
O'Neal	George S. et al.	State of Delaware.	276	417
Otwell	George H. et ux.	George H. Bryan.	278	51
O'Brien	Genevieve A.	Lester O. Adkins.	278	93
O'Brien	Genevieve A.	William Shockley Daugherty	278	96
O'Neal	Granville W. et ux.	Benjamin W. Bowden.	282	15
Owens	Glen W.	Vacuum Oil Co.	285	528

	GRANTOR	To	GRANTEE	Book	Page
	O'Bier	Genevieve, etal	William St. Ackerman, etay	285	264
	O'Bier	Genevieve, etal	Augustus D. Dickerson	286	112
	Outton	George Metal	E Ethel Outton Reynolds	286	427
	Oliphant	George W.	Victor J. Garmine	290	202
	Owens	George P.	Louise A. Tyndall	291	259
	Outton	George F. etal	State of Delaware	292	217
	O'Neal	Ednoville etay	Lida M. Harris	294	515
	O'Neal	George etal	Anna St. Stebster	296	579
	Otwell	George H. etal	Linwood Kay Ottwell	297	518
	Obier	George E. etal	Smiley B. Truitt	300	48
	Oliver	George E. etay	Marian B. Parker (single)	301	404
	Outton	Grace E. etal	Harold P. Outton	302	267
AAD979	Outton	H. Frank, etal, Trustee	Eliza McShaine	306	457
	Orton	George H. Sr. etal	George H. Orton Jr.	307	145
	O'ber	George E.	State of Delaware	308	130
	O'Brien	Genevieve	William R. Murphy, etay	314	78
	Oliphant	George W.	Fredrick W. Fischer, etay	315	527
	Outton	George W. etal	Nathaniel C. Jackson	318	21
	Orton	George H. Jr.	Bethel G. Orton	321	444
	Obier	George E. etal	State of Delaware	323	478
	Ozman	George Melvin, etal	Howard P. Sullivan	326	231
	Oswell	George H. "widow"	Samuel H. Hickman	327	465
	Oliphant	Gladys O. etal	Fred. G. Ward	327	467
	O'Brien	Genevieve etal	Robert J. Kirby	327	474
	Oliphant	Gladys O. etal	Benjamin A. Brodus, etay	327	571
	O'Brien	Genevieve, etal	Board of Education of the Middletown Special School District	327	567
	Ozman	George Melvin	Shelley Orland Spicer, etay	328	238
	Oswell	George H. "widow"	George H. Tigger, etay	328	292
	Oliphant	Gladys O. etal	Virginia Oliphant	328	324
	Oswell	George H.	The Early & Daniel Co.	328	480
	Oswell	George H.	Maryford Council	328	482
	Oswell	George H. "widow"	James C. Cordrey, etal	329	21
	O'Brien	Genevieve etal	Ornon G. Kerr, etay	329	22
	O'Brien	Genevieve, etal	Augusta H. Drakeley	330	271
	O'Brien	Genevieve, etal	Augusta H. Drakeley	331	53
	Outton	George F. etal	John J. Williams	331	367
	Outton	George F. etal	Harry E. Williams	331	371
	O'Neal	Ednoville	Katherine C. O'Neal	331	487
	Orton	George H. Sr.	George H. Orton, Jr.	339	21

GRANTOR	To	GRANTEE	Book	Page
P. Brien,	Genevieve <sup>st</sup>	Penner C. Bernard <sup>st</sup>	339	96
Patten,	George F. <sup>st</sup>	Orston J. Williams <sup>st</sup>	341	143
Paudine,	Ettrude C. <sup>st</sup>	William C. Wilson <sup>st</sup>	341	478
Patten,	George F. <sup>st</sup>	Julia P. Mcker.	342	564
O'Brien,	Genevieve <sup>st</sup>	Edmond J. Fitzmaurice <sup>st</sup>	346	123
Paudine,	Ettrude C. <sup>st</sup>	Frank C. Taylor <sup>st</sup>	356	95
Oliphant,	George A. <sup>st</sup>	Harry M. Smith <sup>st</sup>	357	312
Oliver,	Geo. C. <sup>st</sup>	Delaware Rural Electric Assn	310	236
Owens,	Geo. H. <sup>st</sup>	Harris J. Owens	358	498
Ostell,	George H. <sup>st</sup>	Harry J. Matthews	361	89
Oney,	George <sup>st</sup>	Delaware Power & Light Co.	361	458
Patten,	George F. <sup>st</sup>	William S. Parker	369	439
Patten,	George F. <sup>st</sup>	Delaware Power & Light Co.	379	151
Owens,	Geo. H. <sup>st</sup>	Delaware Power & Light Co.	379	262
Oliver,	George C. <sup>st</sup>	Delaware Power & Light Co.	379	434
Oney,	Granville F. <sup>st</sup>	John D. Sugram	386	125
Oston,	George H. <sup>st</sup>	William B. Porter <sup>st</sup>	387	235
Oston,	George H. <sup>st</sup>	G. Hubert Oston, Jr. <sup>st</sup>	394	309
Oney,	Granville F. <sup>st</sup>	Charles Edward Stevenson Jr.	395	86
Oney,	Granville F. <sup>st</sup>	Marie Chase	396	467
Obier,	George C. <sup>st</sup>	R. Glen Mearns & Co., Inc.	400	326
Obier,	George C. <sup>st</sup>	Christopher O. White <sup>st</sup>	401	107
O'Brien,	Genevieve <sup>st</sup>	William B. Murphy <sup>st</sup>	404	296
Olsen,	Lunnar <sup>st</sup>	W. Martin Atkins	406	219
Owens,	Goldie <sup>st</sup>	Joseph A. Roster <sup>st</sup>	406	444
Oney,	Granville F. <sup>st</sup>	Horace N. Baugh <sup>st</sup>	407	37
Oney,	Granville F. <sup>st</sup>	Horace N. Baugh <sup>st</sup>	408	272
Oney,	Granville F. <sup>st</sup>	Helen M. Warrington	408	322
Owens,	George H. <sup>st</sup>	E. M. Abbott, Jr. <sup>st</sup>	408	531
Oston,	George Hubert Jr. <sup>st</sup>	Ths. E. M. Abbott and Son	408	531
Obier,	George C. <sup>st</sup>	Virdee G. Bryan <sup>st</sup>	409	121
Orendorf,	Glen H. <sup>st</sup>	Delaware Power & Light Co.	389	538
Obier,	George C. <sup>st</sup>	Walter Orendorf <sup>st</sup>	415	56
		Delaware Power & Light Co.	405	69



	GRANTOR		To	GRANTEE		Book	Page
	O'Neal	Hamilton, et al	Caleb	Ross	36	551	
	Oney	Horatio, et al	Joseph	Sharp	37	418	
	O-bier	Hensen, et al	Isaac	Obier	43	141	
	Oakes	Hannah R.	George W.	Marshall	97	265	
	Owens	Harvey H. et al	Ulysses S.	Owens	128	245	
	O'Day	Horace A. et al	Grier	Bros.	128	557	
	Owens	Harry L. et al	Alfred H.	Lofland	175	289	
	Owens	Harry L. et al	Alfred	Lofland	182	9	
	O'Neal	Harvey E. et al	Joseph G.	Galloway	184	252	
	Overpeck	Henry B.	Merton J.	Hollis	192	224	
	Otwell	Harley B. et al	George H.	Otwell	194	173	
	Outten	Hiram J. et al	Martha J.	Wilson	194	252	
	Owens	Harvey H. et al	Ulysses S.	Owens	198	132	
	Otwell	Harley G.	State of	Delaware	203	493	
	Ockels	Herman J. et al	L. Jones	Cornstock	204	374	
	Outten	Horace B. et al	Delaware Railroad Co.		205	40	
	Ockels	Herman J. et al	Reuben M.	Moore	208	151	
	O'Neal	Henry H. et al	J. Elleworth	Hatch	210	123	
	Oliphant	Harry, et al	Grover G.	Pusey	212	126	
	O'Neal	Harry J. et al	Rodney	O'Neal	213	594	
	Ockels	Herman, et al	William F.	Allen	214	361	
	Oliphant	Harry, et al	Charles H.	Givens	223	287	
	O'Neal	Hugh, et al	John J.	O'Loghlen et al	227	337	
	Oakes	Harvey C.	Lulu	Oakes	233	324	
	Oliphant	Harry, et al	William T.	Bennett, et al	254	521	
	O'Neal	Horace J. et al	William A.	Short	257	488	
	Oehlrich	Herman	George R.	Oehlrich	181	600	
	Outten	Hiram J. et al	State of	Delaware	258	140	
	Oliphant	Harry J.	Standard Oil Co., New Jersey		270	360	
	Oliphant	Howard B. et al	State of	Delaware	276	275	
	Ockels	Herman, et al	State of	Delaware	276	347	
	Oliphant	Howard B. et al	Fannie F.	Ward	284	474	
	Ockels	Herman J. et al	Thomas W.	Turner	286	82	
	Oliphant	Harry, et al	Earl	White	286	346	
	Outten	Harold R. et al	Ethel Outten	Reynolds	286	427	
	Okie	Horace et al	L. P.	Francutt, Inc.	286	380	
	Okie	Horace S. et al	Atlantic Refining Co.		288	373	
	Oliphant	Harry et al	Harry R.	Burton, et al	288	568	
	Outten	Hiram J. et al	State of	Delaware	292	385	
	Oliphant	Harry, et al	State of	Delaware	299	153	

AAD979

GRANTOR	To	GRANTEE	Book	Page
Owens	Vampy	Eastern Shore Public Service Co.	309	15
Okey	Henie (widow)	Della Okey	315	347
O'Neal	Horace J. et al.	State of Delaware	323	368
Olyphant	Harry, et al.	Fred L. Ward	327	467
Olyphant	Howard B. et al.	Edw. O. Olyphant	327	509
Olyphant	Harry, et al.	Edw. O. Olyphant	327	509
Olyphant	Harry, et al.	Benjamin B. Borden, et al.	327	511
Olyphant	Henry, et al.	Virginia Olyphant	328	324
O'Sullivan	Nichols, et al.	Lucy P. Wile	329	209
Olyphant	Harvey J. et al.	Lulou J. Parsons, et al.	340	202
Oakels	Herman J. et al.	Delaware Power & Light Co.	348	109
O'Brien	Hiram J. et al.	Horace Wood, et al.	356	183
O'Connell	Herman J. et al.	James L. Whaley, et al.	358	539
O'Connell	Hollis J. et al.	William E. Quindt, et al.	359	440
O'Connell	Hiram J. et al.	Louis P. Quindt, et al.	360	28
O'Connell	Herman J. et al.	Edw. L. Miller	360	193
O'Connell	Harry J. et al.	Robert S. Siddons	365	420
O'Connell	Hollis J. et al.	William E. Quindt, et al.	366	322
O'Connell	Herman J. et al.	Delaware Power & Light Co.	367	351
O'Connell	Howard B. et al.	Joseph E. Harrington, et al.	371	312
O'Connell	Herman J. et al.	Delaware Power & Light Co.	372	194
O'Connell	Howard B. et al.	Robert Lee Olyphant, et al.	373	554
O'Connell	Harold P. et al.	Richd. G. Pickens, et al.	374	514
O'Connell	Herman J. et al.	Edw. L. Miller	374	596
O'Connell	Herman J. et al.	Garrett J. Ockels	375	433
O'Neal	Horace J. et al.	Delaware Power & Light Co.	379	399
O'Brien	Hiram J. et al.	Edmond Stevenson, et al.	386	485
O'Brien	Hiram J. et al.	Edwin C. Moore, et al.	392	199
O'Brien	Hiram J. et al.	Clarence Paynter, Sr.	393	208
O'Day	Herbert et al.	William J. Brown, et al.	395	399
O'Connell	Harry J. et al.	State of Delaware	390	354
O'Brien	Hiram J. et al.	Clarence Paynter, Sr.	407	354
O'Brien	Hiram J. et al.	Chester C. Clifton, et al.	407	356
Olyphant	Howard B. et al.	Elizabeth Olyphant Fisher, et al.	408	206
Olyphant	Howard B. et al.	Fred C. Olyphant, et al.	409	30
Olyphant	Howard B. et al.	Robert Lee Olyphant, et al.	411	25
O'Keefe	Horace J. et al.	Delaware Power & Light Co.	389	119
Olyphant	Howard B. et al.	State of Delaware	402	577
O'Keefe	Herman J. et al.	Delaware Power & Light Co.	430	20

	GRANTOR	To	GRANTEE	Book	Page
	Outton	Isaac, etal	Cornelius Morris	33	565
	Outton	Isaac, etuy	John Morris	35	144
	Outton	Isaac, etuy	Charles Moore	35	336
	Outton	Isaac, etuy	William Morris	35	344
	O'cier	Isaac, etal	John Tennent	35	368
	O'cier	Isaac, etal	John Rust	35	558
	O'cier	Isaac, etal	Nathan Vickars	42	118
	Outen	Isaac, etal	Eagleton Moore	45	11
	Owens	Isaac, etuy	Aaron Owens	48	199
	O'cier	Isaac, etuy	Levin Willen	51	272
	O'cier	Isaac, etal	Trusten P. Gannon	66	160
	O'cier	Isaac, etuy	Warren H. Grampton	69	70
	Owens	Isaac D. etuy	James A. Evans	73	36
	O'cier	Isaac G.	Jacob P. Ober, etal	75	459
	Owens	Isaac D. etal	Miles Messick	82	203
	Owens	Isaac D. etal	Henry P. Gannon	83	53
	O'cier	Isaac G.	John Hall	108	174
	Owens	Irving, etal	Albert J. Owens	139	193
	Owens	Isaac W. etuy	William D. Hearn	169	332
	Almstead	Ira E.	Ernest L. Harrington	181	73
	O'Neal	Ida D. etal	Charles A. Hastings	188	200
	Owens	Isaac D. etal	Edward Owens	191	72
	Owens	Irving S. etuy	Noah W. Owens	192	163
	Oliphant	Ida H. etal	Hairllah O. Garmean etal	214	156
	Oliphant	Ida H. etal	Levin H. Hill	223	83
	O'Day	Ida B. etal	George H. Hall	228	582
	O'Day	Ida B. etal	State of Delaware	276	531
	O'Day	Ida B. etal	State of Delaware	287	395
	O'Day	Ida B.	State of Delaware	292	176
	O'Day	Ida B.	The Cleveland Petroleum Corp.	295	73
	Orchard	Indian Swan, etal	Sinclair Refining Co.	306	419
	Orchard	Indian Swan	Success Oil Company	308	396
	Orkin	Isaac etuy	Leola S. Dairdson, etal	397	109
	O'Ray	Irvin etal	Marshall P. Andrews, etal	403	178
	O'Ray	Irvin etal	Calvin C. Tynell	404	266

A4D979



	GRANTOR	To	GRANTEE	Book	Page
	Oliver	Joseph, et ux	Isaac Gannon	23	137
	Obier	Joshua	Perry Obier, et al	23	176
	O'Neal	James	Josiah O'Neal	25	467
	O'Neal	James	Thomas O'Neal	25	468
	O'Neal	James	Josiah O'Neal	25	469
	Orr	John, et ux	Hugh Smith	26	233
	Orr	John, et ux	David Haggard	26	237
	Orr	John, et al	Sylvester Webb, et al	26	432
	Orr	John, et ux	William Steel	27	329
	Orr	John, et ux	Thomas Saunders	27	330
	Orr	John, et ux	John Silas Miles	27	348
	Otwell	John, et ux	Joseph Melson	29	410
	Outten	Jesse	Isaac Outten	29	434
	Orr	John	David Wolfe	30	263
	Outten	Jesse	Isaac Outten	30	302
	O'Neal	James et ux	Jonathan Marteno	31	321
	Owens	James et ux	Isaac Riggs	31	495
	Outten	John, et ux	William Outten	32	244
	Orr	John, et ux	Robert Orr	35	356
	Orens	James	Isaac Carpenter	36	290
	Owens	John, et ux	Isaac Skatton	36	526
	Owens	John, et al	Tilghman Layton	38	31
	O'Neal	Josiah, et ux	Peggy Ellegood	38	181
	Owens	John, et al	Edward Owens	40	419
	Otwell	John, et ux	William Otwell, Sr.	41	356
	Orr	John, et al	Elizabeth Orr	44	312
	Outten	Jesse	William Kemp	45	192
	O'Neal	Josiah	Philip Graham	47	82
	Owens	John, et ux	William Gannon	48	54
	Owens	John, et ux	William Willey	49	291
	Owens	Josiah	Robert Twilley, Jr.	51	102
	O'Neal	Josiah	George W. Collins	51	322
	Outten	John, et ux	William W. Knowles	52	510
	Owens	John, et ux	Job Sharp	54	190
	Obier	Joshua, et ux	Edmondson N. Gannon	54	307
	Owens	John of John et ux	Robert B. Owens	54	399
	Obier	Joshua	Michael Gollins	54	413
	Owens	John of J.	Edward Owens	56	94
	O'Neal	Josiah, et ux	William O'Neal	57	249
	O'Neal	John, et ux	Joshua L. Lambden	57	480

AAD979

GRANTOR		To	GRANTEE	Book	Page
Outton	John R. et al	James	Outton	58	286
O'Neal	Josiah, et al	John	Corner	58	431
O'Neal	Josiah, et al	Henry	Hooper	58	574
Owens	Josiah	Aaron	Owens	59	94
Owens	Jonathan <sup>et al</sup>	George P.	White	59	272
Oliver	John W.	James R.	Donovan	61	24
Otwell	Joseph G. et al	John G.	Otwell	61	28
O'Neal	James B. et al	David	O'Neal	65	342
Otwell	John G. et al	William W.	Otwell	65	364
Owens	James H. et al	Eagleton	Moore	67	224
Oliver	Joseph H. et al	George	Gunby	74	92
Oram	James R.	George W.	Orem	75	524
Otwell	John G. et al	William W.	Dashiell	78	373
O'Day	James T. et al	Beachamp	J. Newton	78	456
O'Day	James T. et al	Joseph B.	Allen	79	508
Obier	Jacob P. et al	Augustus G.	Obier	79	577
Obier	Jesse W. et al	Augustus G.	Obier	79	577
O'Day	James T. et al	Sarah G.	Porter	79	520
Obier	Jacob P. et al	Delaware Railroad Co.		80	301
Obier	Jesse W. et al	Delaware Railroad Co.		80	301
Obier	Joshua, et al	Charles M.	Cullen	80	317
Orem	James R.	John W.	Hall	81	102
Owens	John, et al	Miles	Messick	82	203
O'Day	James T. et al	George W.	Winder	82	276
O'Day	John L. et al	David St.	Mose, et al	83	5
Owens	John et al adms	Henry P.	Gannon	83	53
Oliver	John W. et al	William J.	Donovan	83	274
Owens	John H. et al	Francis A.	Price	84	298
O'Day	James T. et al	John H.	Brown	84	350
Owens	James, et al	Solomon M.	Elliott	86	48
O'Day	James T. et al	Samuel	Messick	87	262
Outton	Joseph H. et al	William J.	Hopkins	91	468
Obier	Jesse W. et al	Mary G.	Hampton, et al	92	298
Owens	John P. et al	Jonathan	Moore	92	468
Outton	John H. et al	Mary E.	Davis, et al	94	409
Obier	Joshua, et al	Emily	Hill	95	132
Outton	James, et al	Mary J.	Phillips	95	487
O'Connell	John	Lydia G.	Wood	96	546
Orten	James A. admr	Cornelia W.	Register	97	523
Orten	James A. admr	Cornelia W.	Register	97	526

GRANTOR	To	GRANTEE	Book	Page
O'bier.	Joshua, etux	Elijah H.	Spicer	97 550
O'Neal.	James B. etux	Lorenzo D.	Morgan.	98 136
O'wens.	John etux	John A.	Howler.	98 245
Owens.	Josiah E. etal	William W.	Cooper.	98 293
O'Day.	James S. etux	Robert J.	Allen.	98 519
O'Day.	James S. etux	William S.	Figge.	98 521
O'day.	James etux	Sarah A.	Newton.	99 107
Oliver.	James W. etux	Broadkln B.	L. Asen.	99 194
Owens.	John, etux	David J.	Nutter.	101 127
O'bier.	Joshua etux	George W.	Lecater.	101 283
Ott.	Joseph, etal	John - R.	Ricards, etal	101 440
Orton.	James A. etal	William H.	Virden.	103 444
O'Neal.	James G. etux	George S.	Lloyd.	103 487
O'day.	James J.	Sarah A.	Newton.	104 363
Outton.	John H. etux	Frank E.	Lofland.	108 141
O'wens.	John P. etux	John S.	Owens.	108 421
Owens.	John, etux	William B.	Owens.	110 558
O'Neal.	James G. etux	Joseph O.	Neal.	112 93
Owens.	Jacob E. etal	Charles H.	Pettyman.	114 24
Owens.	John P. etal	George H.	Phillips.	116 533
Owens.	John P. etux	W. Jacob.	Maston.	117 122
Oliver.	Joseph A. etux	Mary J.	Heavelow.	117 211
Oliver.	Joseph A. etux	Edward	Heavelow.	117 306
Orney.	Joseph B. etux	Levin H.	Moore.	119 221
O'Sell.	John T. etux	Oliver A.	Newton.	119 276
Owens.	John S. etux	George H.	Phillips, etal	119 343
O'Neal.	John T. etux	Georgia C.	Morgan.	121 214
O'Day.	Jackson S. etux	James J.	O'Day.	122 441
O'Day.	James T. etux	Jackson S.	O'Day.	122 444
Oliver.	Joseph A. etux	Queen Anne's Railroad Co.		126 164
Oliver.	John W.	James R.	Garey.	132 279
O'Day.	James T. etux	William T.	Moore.	134 62
Orr.	Jacob Z. etal	Joseph S.	Wilson.	138 16
Outton.	James H. etux	John M.	Brown.	139 140
O'Neal.	James G. etux	Joseph S.	Benson.	139 360
Owens.	James G.	James H.	Owens.	140 350
Owens.	John P. etux	Thomas E.	Riggin.	140 370
Owens.	James G.	Lillian M.	Owens.	142 523
Oliver.	Joseph J.	Diana W.	Brinkloe.	144 337
O'Day.	James T. etux	Sallie G.	Huston.	145 470

AAD979

GRANTOR		To	GRANTEE	Book	Page
Osborne.	Joseph T.		Robert S. Windsor, etal	146	504
Ocheltree.	John S. etal		Edwin V. Ocheltree.	146	281
Owens.	James H. etal		Edward J. Owens.	146	524
Otwell.	John Bayard		Charles H. Lynch.	146	494
Odell.	John S. etal		George W. Stradley.	146	497
Otwell.	John Bayard		Edward J. Gray.	148	570
Owens.	Joshua S. etal		William J. Sudler.	148	555
O Day.	James T. etal		Joseph H. Tull.	156	595
Obier.	Julia A. etal		James E. Bolden.	157	83
Obier.	Jacob P. etal		James E. Bolden.	157	83
O'Neal.	Joseph T. etal		George W. Stradley.	161	96
Owens.	Jacob W. etal		Peter W. Baker.	162	311
Owens.	James H. etal		Harry W. Jester.	163	521
O Day.	James T. etal		Charles R. O Day.	168	332
O Day.	James T. etal		Joseph G. Truitt.	168	334
Oliphant.	Jasper W. etal		William E. Callaway.	170	496
Owens.	James H. etal		Jasper D. Beach.	172	414
Owens.	James H. etal		James H. Beach.	174	216
Owens.	James H. etal		Samuel H. Beach.	175	14
Owens.	Jonathan B. etal		Samuel J. Owens.	175	83
Obier.	Jacob P. etal		Mary Wolford.	176	351
O Day.	James T. etal		Cora M. Smith.	180	415
O Day.	James M. etal		Clarence Donoho.	181	69
Olmstead.	John O. etal		Ernest L. Warrington.	181	73
O Day.	James T.		Raymond J. O Day.	184	352
O Day.	James T.		Olen E. O Day.	184	354
O Day.	James T.		George E. Phillips.	185	187
Obier.	John W. etal		Luther A. Obier.	188	486
Owens.	John etal		Edward R. Wilson.	188	564
O'Neal.	James G.		Ira A. B. Allen.	189	166
Orme.	Julia L. etal		Frederick S. Williams.	189	420
Obier.	John W. etal		Fred Obier.	190	28
Owens.	John E. etal		Lavenia J. Lowe.	190	513
Owens.	John etal		Edward Owens.	191	72
Oliver.	Jeremiah Joseph		Charles G. Staples.	191	557
O Day.	James T.		Mary A. Hallie.	193	350
O Day.	James T.		Robert E. Tull.	194	242
O Day.	James T.		Frank A. Huston.	194	539
O Day.	James T.		Jackson G. O Day.	194	561
Owens.	John E. etal		Elizabeth M. Short.	200	572



	GRANTOR	To	GRANTEE	Book	Page
	O'bier	Joseph J. et ux	Charles A. Hastings et al	201	537
	O'Neal	John L. et al	Edgar J. O'Neal et al	202	143
	O'Neal	John L. et al	Horace J. O'Neal	202	146
	O'day	James T.	Sarah E. Williams	203	110
	O'bier	Joseph J. et ux	Charles A. Hastings et al	203	521
	O'bier	Joseph J. et al	William J. O'bier et al	204	113
	O'bier	Jesse M. et al	William J. O'bier et al	204	113
	Owens	John E. et ux	John S. Barwick	204	238
	Owens	John E.	William Gray Williams	205	570
	Owens	John E. et ux	Alexander Williams	205	572
	Owens	John E. et ux	George M. Willey	207	19
	Osmond	James R. et ux	George H. Hall	208	42
	O'day	James E. et ux	William H. Elliott	210	181
	O'day	James W. J.	William H. Elliott	210	183
	O'day	James M. et ux	John Henry Lyons, Jr.	212	251
	O'day	James T. et ux	James E. Bowden et al	213	258
	O'day	James T.	Eva G. Carpenter	213	521
	Otwell	John Bayard	Clara B. Davis	214	139
	Oliphant	Joseph W. et al	Hairillah O. Garmean et al	214	156
	Owens	John E. et ux	William J. Draper	215	546
	Owens	John E. et ux	Sewell B. McIlwaine	218	426
	O'Neal	Josephine et al	Harry Donovan	220	168
	O'day	James T. et ux	George H. Sullivan	222	382
	Otwell	John Bayard	Garl S. Otwell	225	431
	O'bier	J. Milton, et ux	Ulysses S. O'bier et ux	230	43
	Oliver	Jeremiah	Charles E. Staples	232	172
	Oliphant	Joseph J. et ux	Isaac H. Thompson	236	134
	Owens	John E. et ux	Sella Collins	236	196
	O'day	James T. et ux	Daisy P. Coulbourn	236	486
	O'Neal	John L. et ux	Melville E. Stout et ux	238	142
	Owens	John E. et ux	Samuel P. Satterfield et ux	241	237
	Owens	Jonathan B. et al	David J. Stayton et ux	243	106
	Owens	John Carter et al	Edward W. Adam et al	246	321
	Owens	John E. et al	Amanda J. Short	248	594
	O'day	James M. et al	Raymond J. O'day	253	178
	O'bier	Joseph et al	Glyde B. Rodney	254	225
	Owens	John E. et ux	Rachael G. Buell	256	18
	O'Neal	John L. et al	William A. Short	257	488
	Oliver	John P.	James S. Grant	259	187
	Orendrop	Jonas et ux	John S. Dickerson et ux	259	322

AAND979

GRANTOR		To	GRANTEE	Book	Page
Owens	John G et ux		James E. Lloyd	261	77
O day	Jamies J.		Glarence A. Huston	261	500
O'Neal	John et al tres		Oliver J. Taylor	267	289
Owens	James J et ux		State of Delaware	276	34
Owens	James J et al		State of Delaware	276	35
Owens	John E. et ux		State of Delaware	276	393
Oldfield	James W et ux		Otho M. White, et ux	280	162
Owens	John E. et ux		Eastern Shore Pub Ser Co.	280	268
Outton	Josephine B et ux		Carolyn G. Gann	280	489
Oliver	John P.		Katherine J. Oliver	285	131
Outton	James M et al		Thomas W. Turner	286	82
Owens	John E. et ux		Samuel Lawrence Graham, et ux	286	280
O'Day	Jamies M. et ux		State of Delaware	287	316
Owens	John E. et ux		Emily Rickards	288	242
J. Donnell	Joseph W. Kelly		Sadie K. Jones	291	496
O'Loghlen	John Joseph		State of Delaware	292	43
O'Day	J. Alton et ux		Philip H. Graham et ux	293	461
O'Day	Jackson C. et ux		Edwin C. O'Day	293	518
O'Day	J. E. et ux		The Cleveland Petroleum Corp	295	57
Owens	John C. et al		The Cleveland Petroleum Corp	295	91
O'Neal	John L. et ux		Domenico Radovich	296	574
O'Neal	James B.		Daniel J. Hooks	297	340
Arme Julia	Richard Wood		Winifield Scott Grenable	307	252
O'Neal	Joseph B. et ux		William R. Mowry, et al	312	441
O'Day	James, et ux		State of Delaware	323	111
O'Day	Joseph et ux		State of Delaware	323	565
O'Neal	Joseph B. et ux		Charles P. Mussick	327	250
O'Day	John F. et ux		Alice Q. Quillen	338	424
O'Day	Joseph et ux		Lizabeth O'Day Hudson	346	166
Outton	John P. et ux		Lamence P. Outton, et ux	349	489
Owens	John Cartie et ux		Arthur Quest, et ux	350	286
Outton	John P. et ux		Lawrence R. Outton, et ux	351	568
Owens	John C. et ux		Ray Emerson Passwaters	351	175
O'Day	J. Alton, et ux		John M. Grieger	351	521
O'Day	J. Alton, et ux		Robett Jubb, et ux	351	281
O'Day	J. Milton, et ux		Delaware Rural Electric Assn	310	133
O'Neal	Joseph et ux		Delaware Rural Electric Assn	310	177
Oldfield	John A. et ux		James A. Henry	361	235
O'Day	J. Alton, et ux		Willie M. Wilson, et ux	365	211
O'Loghlen	John J. et ux		Albert A. Moran, et ux	373	11

	GRANTOR	To	GRANTEE	Book	Page
	Pneus,	John H. <sup>stet</sup>	Ernest L. Calhoun, <sup>stet</sup>	373	247
	Redfield,	John C. <sup>stet</sup>	Sarah E. Redfield, <sup>stet</sup>	375	22
	O'Ray,	J. Alton <sup>stet</sup>	Lottie Smith, <sup>stet</sup>	381	277
	O'Neal,	John L. <sup>stet</sup>	Louise C. King,	381	310
	O'Neal,	John L. <sup>stet</sup>	Horace L. O'Neal,	381	437
	O'Neal,	James <sup>stet</sup>	Lloyd J. Brittingham,	384	471
	O'Neal,	Joseph A. <sup>stet</sup>	Delaware Power Light Co.	379	21
	Pneus,	J. Mitchell <sup>stet</sup>	Delaware Power Light Co.	379	304
	Orkin,	John A.	State of Delaware,	391	393
	O'Neal	Julie M.	Ralph J. O'Day, <sup>stet</sup>	395	449
	O'Neal	Julia M.	Ralph J. O'Day, <sup>stet</sup>	395	449
	Owens,	John H. <sup>stet</sup>	State of Delaware	390	30
	Orton,	James A.	Sarah Orton	398	66
	Oliphant,	Jennie Alice Single	Richard C. Cullen	399	401
	Orkin,	John A.	State of Delaware	400	303
	O'Neal,	James <sup>stet</sup>	J. Linden Bau, <sup>stet</sup>	403	80
	Oliphant,	Jennie Alice <sup>stet</sup>	H. Ray Burton <sup>stet</sup>	404	598
	Owens,	John H. <sup>stet</sup>	Horace J. Harmon, <sup>stet</sup>	407	130
	O'Donnell,	James W. <sup>stet</sup>	Clara E. Richards	408	394
	O'Ray,	John W. <sup>stet</sup>	Herman F. Saplin, <sup>stet</sup>	409	169
	Orkin,	John A.	State of Delaware	410	307
	O'Neal,	Joseph M. <sup>stet</sup>	Larry C. Layton, <sup>stet</sup>	412	376
	O'Neal,	Jesse M.	State of Delaware	407	307
	Orkin,	John A.	State of Delaware	416	427
	Orkin,	John A.	State of Delaware	431	240

AAD979

GRANTOR

To

GRANTEE

Book Page

BLANK  
PAGE

	GRANTOR	To	GRANTEE	Book	Page
	Oney	Lizzie	Elizabeth Tingle	83	265
	Owens	Lizzie, etal	George H. Owens, etal	128	243
	Owens	Lizzie, etal	Ulysses S. Owens	128	245
	Owens	Lizzie, etal	Ulysses S. Owens, etal	128	248
	Owens	Lillie, etal	Albert J. Owens	139	193
	Outten	Lynford, etal	William P. Orr, Jr.	143	73
	Owens	Lurana, etal	Edward P. Wilson	188	564
	Obier	Luther, etal	Fred Obier	190	26
	Owens	Lillie W. etal	Annie Redman	207	61
	Owens	Lurana	John G. Townsend, etal	216	279
	Owens	Lillie W. etal	Levin James Rufus Twigg	223	360
	Outten	Lynford, etal	Nehemiah P. Marvel	237	256
	Owens	Linden, etal	Edward W. Adams, etal	246	321
	Otwell	Lynwood Ray, etal	State of Delaware	247	72
	Oliphant	Lorenzo, etal	Able Ableman	247	363
	Owens	Linden E. etal	James E. Lloyd	261	77
	Owens	Linda, etal	James E. Lloyd	261	77
	Outten	Dr. L. R.	Hart and Stotzer	261	392
	O'Neal	Laura A.	George L. Long	267	485
	O'Neal	Leona M. etal	Edwin A. Allen	275	52
	O'Neal	Leona M. etal	John H. Kooten	279	427
	O'Neal	Lovey P. etal	Eastern Shore Pub. Ser. Co.	280	2
	Outten	Lynford, etal	Helen Draper Hoffman	280	171
	Otwell	L. Ray	Harvey W. Hastings, etal	283	274
	Oaks	Lulu M. etal	Orville Galchoun	285	352
	Otwell	Lynwood Ray, etal	The Sussex Trust Co.	286	117
	Outten	Lynford, etal	William V. Sipple	291	365
	Outten	Lynford, etal	Lewis M. Price	294	41
	Oaks	Lulu M. etal	George Selmer Bennett, etal	294	283
	Owens	Linden E. etal	The Cleveland Petroleum Corp.	295	91
	Orth	Louis George	William H. Martin, etal	296	253
	Oliphant	Lillian, etal	Calvin Oliphant	297	142
	O'Neal	Leona M. etal	Milton S. O'Neal, etal	304	306
	Outten	Lynford, etal	Edwin S. Emmert, etal	305	188
	Outten	Lawrence P. etal	John P. Outten	315	490
	O'Neill	Louise Jones, etal	Harlan S. Heinman, etal	318	97
	Outten	Louis W. etal	Maurice Ableman	318	197
	Outten	Louis, etal	Maurice Ableman, etal	318	198
	O'Neal	Leona M. etal	Lynwood S. O'Neal, etal	318	419
	Outten	Louis W. etal	W. B. Atkins Company	320	358

AAD979

GRANTOR	To	GRANTEE	Book	Page
Outten	Lanford, et al.	Daniel S. Anderson	324	149
O'Neill	Louise Jones, et al.	Harry M. Lemanay	327	156
Peder	Lambert, et al.	Edward Piquet, et al.	334	429
O'Neil	Louise Jones	William H. Johnson, et al.	338	218
O'Neil	Louise Jones, et al.	Millard F. Murray, et al.	341	204
Preudine	Lacy R. et al.	William C. Gilson, et al.	341	478
Putten	Lanford, et al.	William B. Herrick	345	413
Putten	Lanford, et al.	William B. Herrick	345	579
O'Neil	Linwood, et al.	Harold Lee Dumbly, et al.	346	326
Owens	Linden Day	Luther Rust, et al.	350	286
Owens	Linden G. et al.	Ray Emerson Passwaters	351	173
Preudine	Lacy R. et al.	Frank C. Taylor, et al.	356	95
O'Neil	LeRoy, et al.	James P. Winchester, et al.	358	366
Owens	Lawrence, et al.	Richard B. Schaefer, et al.	359	238
O'Neil	Liona, et al.	Linwood T. O'Neil, et al.	361	350
Owens	Lawrence, et al.	Delaware Power Light Co.	362	365
O'Neil	Liona M. et al.	Louise Neal Hitchcock, et al.	362	386
O'Neil	J. M. et al.	Irtha M. Appard	381	131
Owens	Lawrence, et al.	The City of Milford	383	184
Outten	Louis, et al.	Benjamin C. Simmons, et al.	385	551
Outten	Lawrence R. et al.	Edward C. Conaway, et al.	386	163
O'Day	Linwood James, et al.	George Walter Swain, et al.	396	47
Outten	L. Randolph, et al.	George J. Schulz	396	596
Owens	Lawrence, et al.	Burris Realty Co.	412	185
Owens	Lawrence, et al.	The City of Milford	413	172
O'Neill	Louise J. et al.	Town Council of Georgetown	413	482
Owens	Lawrence, et al.	Thomas O. Harrington, et al.	414	456
Obier	Luther A.	State of Delaware	402	300
Owens	Lizzie Wright	Louise Beach Smith, et al.	416	395
Owens	Lizzie	Job Staten Culver, et al.	417	418
Owens	Lizzie W.	Job Staten Culver, et al.	417	418
"C." Osinski	Lena F.	J. C. Anderson	370	285

	GRANTOR	To	GRANTEE	Book	Page	
	Owens	Mary, Emp	Martha E. Owens, etal	57	284	
	Oliver	Mary S. etal	William S. Donovan	74	418	
	Obier	Mary Jane, etal	Augustus G. Obier	79	317	
	Obier	Mary J. etal	Delaware Railroad Co.	80	301	
	Otiwell	Maranda S. <sup>adamp</sup>	William W. Dashiell	90	341	
	O'Neal	Mary, etal	Thomas P. Rodney	91	592	
	Obier	Martha F. etal	Emily Hill	107	162	
	Owens	Mary J. etal	Charles H. Petteyman	114	24	
	Obier	Martha F.	Elijah H. Spicer	126	236	
	Obier	Martha F. etal	Eliya S. Westney	126	250	
	Owens	Maud M. etal	Wilda Owens	127	235	
	Owens	Maud M. etal	Ida A. Gostee	128	458	
	Owens	Maggie E. etal	Albert J. Owens	139	193	
	Orr	Margaret H. etal	Lern A. Donovan	139	421	
	Obier	Martha F. etal	Harry Spicer	142	75	
	Obier	Martha F.	Augustus G. Obier	143	472	
	Otiwell	Manda S. etal	Effah L. Turden, etal	151	162	
	Orr	Margaret H. etal	Franklin G. Maull	153	376	✓
	Orr	Margaret H. etal	Edward R. Messick	156	143	
	O'Neal	Mary E. etal	George W. Stradley etal	161	96	
	Otiwell	Martha E. etal	Charles G. Otiwell <sup>Emp</sup> etal	167	321	x
	Otiwell	Martha E. etal	Clarence S. Ellis	167	102	
	Otiwell	Martha E. etal	Charles G. Otiwell <sup>Emp</sup> etal	173	111	x
	O'Bay	Mary E. etal	Joseph B. Lord	185	106	
	Orr	Margaret H. <sup>etal</sup>	United States of America	187	244	
	O'Neal	May L. etal	Charles A. Hastings	188	200	
	Obier	Mary E. etal	Fred Obier	190	28	
	Obier	Martha F.	Ernest A. Simon	192	537	
	O'Neal	Margaret J. etal	Edgar J. O'Neal	202	143	
	O'Neal	Margaret J. etal	Horace J. O'Neal	202	146	
	O'Neal	Mollie M. etal	Rodney O'Neal	213	594	
	Olephant	Minnie S. etal	Minos E. Gulver	215	472	
	Otiwell	Martha E. etal	Sallie L. Marvel	218	84	
	Olephant	Minnie S. etal	Wood V. Messick	219	386	
	Otten	Mary G. etal	Nehemiah P. Marvel	237	256	
	O'Bay	Mabel etal	Edward O'Bay	241	340	
	Owens	Minnie, etal	Amanda J. Short	248	594	
	O'Brien	Mary Gornelia	Edward H. Porter, etax	259	154	
	O'Bier	Mole F. etal	Susan Emma Morris	259	592	
	Olephant	Minnie E. etal	State of Delaware	263	339	

AAD978

GRANTOR	To	GRANTEE	Book	Page
Oliphant	Minnie E. et al	Eastern Shore Gas & Electric Co.	265	118
O'Brien	Mary R.	Alice B. Dorsey, et al	274	10
O'Keefe	Mary J. et al	Erna H. Neubert	285	104
Outten	Margaret E.	James S. Lowe, et al	285	460
Oliphant	Margaret A. et al	William S. Marvel, Jr.	285	487
Outten	Martha A. et al	Thomas W. Turner	286	82
Vidten	Mary C. et al	William V. Sipple	291	365
Ober	Mable F. et al	State of Delaware	292	194
Stowell	Martha E. widow	State of Delaware	292	291
Outten	Mary C. et al	Lewis M. Price	294	41
Orr	Margaret H. et al	Annie B. Moore	294	313
Orth	Martha et al	William H. Martin et al	296	253
O'Keefe	Mary A. et al	Charles Stewart Lynch (owner of atty)	300	99
Oliphant	Minnie S.	Peoples Nat'l Bank of Laurel	300	294
Ober	Mable F. et al	Dois Calhoun Hudson	305	51
Orr	Malcolm C. et al	Paul A. Kosa, et al	306	215
Olson	Mary	Horace A. Lynch, et al	308	286
Orr	Margaret H. et al	Frank H. Bennett, et al	314	125
Outten	Mary A. et al	John P. Outten	315	490
Ober	Merle S. et al	Donald A. Kelley, et al	317	417
Ober	Merle S. et al	Richard Willey	317	478
Outten	Mary C. et al	Harold S. Anderson	324	149
Oliphant	Minnie C. et al	State of Delaware	323	567
Pruess	Minnie S.	Matilda N. Godd.	327	188
O'Hay	Melvin J. et al	Zaac P. Smith	337	480
Pruess	Minnie S. et al	James L. Smith, et al	329	31
Pruess	Mary Louise et al	James L. Smith, et al	329	31
Pruess	Minnie S.	Price, et al	342	382
Pruess	Minnie S.	Price, et al	344	452
Outten	Mary C. et al	William B. Brickman	345	579
Pruess	Minnie S.	George Minnie Willey	346	278
O'Hay	Margaret M.	Fredrick W. Stoddard, et al	346	523
Oliphant	Minnie S. et al	Delaware Power Light Co.	348	229
O'Day	Mable A. et al	Albert J. O'Day, et al	352	12
Pruess	Minnie S.	Price, et al	354	282
Oliphant	Minnie S. et al	Delaware Railroad Co.	357	562
O'Day	Melvin J.	Martha J. Jones	358	224
O'Day	Melvin J. et al	Raymond J. Tull, et al	361	268
Pruess	Morris S. et al	Bank E. Crew, et al	362	433
O'Day	Mildred C. et al	Harry Emory, et al	363	68



GRANTOR	To	GRANTEE	Book	Page
Oliphant.	Minnie E. <sup>et al</sup>	Marvel Package Co.,	363	462
Owens.	Minnie B. <sup>et al</sup>	James F. Anthony, <sup>et al</sup>	364	86
Owens.	Minnie B. <sup>et al</sup>	John A. Annett, <sup>et al</sup>	364	139
O'Neal.	Mildred W. <sup>et al</sup>	Lillie Elliott, <sup>et al</sup>	364	396
O'Neal.	Mildred W. <sup>et al</sup>	William C. Meloney, <sup>et al</sup>	364	400
O'Day.	Mae <sup>et al</sup>	Goodson Abbott, <sup>et al</sup>	364	413
Oliphant.	Mae D. <sup>et al</sup>	James H. Dickerson, <sup>et al</sup>	369	549
Oliphant.	Mae D. <sup>et al</sup>	Everett C. Dickerson, <sup>et al</sup>	370	233
Olin.	Mary Louise <sup>et al</sup>	George R. Trindle, <sup>et al</sup>	371	509
Olin.	Milo <sup>et al</sup>	George R. Trindle, <sup>et al</sup>	371	509
Oliphant.	Minnie E. <sup>et al</sup>	Raymond H. Elliott, <sup>et al</sup>	375	202
Owens.	Minnie B.	Ray Ash, <sup>et al</sup>	380	590
O'Neal.	Myrtle M. <sup>et al</sup>	Lloyd J. Brittingham, <sup>et al</sup>	384	471
Owens.	Minnie B.	Alfred Syron Cadmon, <sup>et al</sup>	385	494
Oliphant.	Minnie E. <sup>et al</sup>	George W. Sparrow, <sup>et al</sup>	391	558
Oliphant.	Minnie E. <sup>et al</sup>	George R. Brown, <sup>et al</sup>	393	577
O'Day	Mollie B. <sup>et al</sup>	William J. Brown, <sup>et al</sup>	395	399
Olin.	Mary Louise <sup>et al</sup>	Roger L. Addy, <sup>et al</sup>	399	68
Olin.	Milo <sup>et al</sup>	Roger L. Addy, <sup>et al</sup>	399	68
O'Neal.	Myrtle M. <sup>et al</sup>	J. Linden Barr, <sup>et al</sup>	403	80
Owens.	Minnie B. <sup>et al</sup>	Samuel Lawrence Graham, <sup>et al</sup>	404	119
Oliphant.	Minnie E. <sup>et al</sup>	Paul L. Dickerson, <sup>et al</sup>	408	10
O'Donnell.	Mildred F. <sup>et al</sup>	Clara E. Richards, <sup>et al</sup>	408	394
Oliphant.	Minnie E. <sup>et al</sup>	Delaware Power & Light Co., <sup>et al</sup>	389	249
O'Neal	Marion F.	Delaware Power & Light Co., <sup>et al</sup>	430	235

AAD979



GRANTOR	To	GRANTEE	Book	Page
Oliphant	Nutter E. et ux	James W. Anderson	90	496
Outton	Nicholas A. et ux	Edna A. Gannon	107	188
Owens	Noah W. et al	Albert J. Owens	139	193
Ogden	Norman P.	James A. Willoughby	157	62
Ogden	Norman P. et ux	James A. Willoughby	207	186
Owens	Noah W.	Arthur Willie Marine	220	45
O day	Nellie E. et al	Raymond J. O day	253	178
Ober	Nona et al	Glyde B. Rodney	254	225
Ott	Nellie W. et al	Richard S. Mc Mullen et ux	266	402
Ockels	Nellie et al	Thomas W. Turner	286	82
Outton	Nancy Jane	State of Delaware	292	363
O Bier Mrs.	Norma	The Cleveland Petroleum Corp.	295	185
O Bier	Norma A.	State of Delaware	299	548
Ott	Nellie H.	Alice Delores Johnson	309	176
Oreal	Norman J. et ux	Daniel G. Stauffer	316	357
Ott	Nellie G.	Ezard Joseph Sullivan et ux	342	419
Ott	Nellie G.	George H. Cross et ux	347	1
O'Neal	Norman J. et ux	Fredrick William Tracy et ux	372	561
O'Neal	Norman J. et ux	Charles H. East et ux	384	573
O'Neal	Norman J. et ux	Oscar P. Shockley et ux	401	427

AAD979

GRANTOR

To

GRANTEE

Book Page

BLANK  
PAGE

GRANTOR	To	GRANTEE	Book	Page
Outton	Obed, et ux	Thomas Adams	39	437
Outton	Obed, et ux	Thomas Adams	39	439
O day	Owen, et al	Alexander Layton	60	473
Otwell	Obed J et ux	John S. Ottwell	69	456
Otwell	Otho O.	George Scott	74	86
Otwell	Otho O.	Gurtis Rogers	74	149
Otwell	Otho O.	John W. Rogers	76	325
Otwell	Otho O.	Noah Butcher	77	54
Otwell	Otho O.	Eliya J. Jones	84	116
Ovier	Oliver et al	Eliya E. Spicer, et al	107	160
Ovier	Oliver, et al	Emily Hill	107	162
Owens	Olivia A et al	Jasper D. Beach	172	414
Owens	Olivia A et al	James F. Beach	174	216
Owens	Olivia A et al	Samuel H. Beach	175	14
Ockels	Oscar H et ux	Larry J. White	232	234
Owens	Oliver A et al	State of Delaware	276	35
O Day	Olin G et ux	State of Delaware	276	162
Ockels	Oscar H et al	State of Delaware	276	347
O Day	Olin G et ux	Ernest Bossard, et ux	276	452
Orendorf	Olive, et al	State of Delaware	287	36
Otwell	Olive et al	State of Delaware	292	472
O day	Olin B. et al	Edwin B. O day	300	451
Orendorf	Olive, et al	Clara Amelia Orendorf	303	199
Owens	Olevia, et al	Jonathan E. Wheatley, et ux	312	2
O Day	Olin J. et ux	State of Delaware	323	525
Owens	Ottalie B. et ux	James L. Smith, et ux	329	37
Owell	Olive H. et ux	George B. Brittingham	337	507
O Day	Olin J. et ux	William C. Riddle	345	154
Owens	Otho et ux	Lester A. Shockey, et ux	348	420
O Day	Otis C. et ux	Albert J. O Day, et ux	352	12
O Day	Olin J. et ux	Robert C. Hill	353	234
O Day	Otis et ux	Mable C. O Day	357	501
O Day	Orella J.	William Linnwood Thidall, et ux	358	529
O Day	Oscar J. et ux	Lillie Elliott, et ux	364	396
O Day	Oscar J. et ux	William E. Meloney, et ux	364	400
O Day	Olin J. et ux	Otis C. O Day, et ux	368	310
O Day	Olive J. et ux	Douglas H. Cooper, et ux	375	77
O Day	Olin J. et ux	W. Cornelius Riddle, et ux	376	114
O Day	Olin J. et ux	Ralph J. O Day, et ux	380	584
O Day	Olin J. et ux	Ralph B. Palmer, et ux	394	44

AAD979



GRANTOR	To	GRANTEE	Book	Page
Outten	Purnal, et ux	James Huffington, Jr	28	276
O Bier	Perry	Polly Harey	28	452
Outten	Purnal	Isaac Outten	30	277
Outten	Purnal	Isaac Outten	30	278
O Bier	Perry, et ux	John Rust	33	6
O Bier	Perry, et ux	Isaac O Bier	33	398
O Bier	Perry, et ux	John Tennent	33	400
Outten	Purnal, et ux	Cornelius Morris	33	565
O Bier	Perry, et ux	John Tenant	35	368
O Bier	Perry, et ux	John Rust	35	558
O Bier	Perry	Isaac O Bier	36	106
O Bier	Perry	Isaac O Bier	36	324
O Neal	Polly, et ux	Isaac W. Copes	37	401
O Neal	Philip, et ux	Joshua J. Lambdon	39	180
O Bier	Perry et ux	Nathan Vickers	42	119
O Neal	Philip, et ux	Joshua J. Lambden	57	482
Outten	Perry, et ux	Jobe W. Conaway	106	571
Outten	Perry, et ux	Job W. Conaway	108	443
Owens	Philip, et ux	Charles P. Tatman	129	457
Owens	Philip, et ux	William M. Stires	152	464
Owens	Philip, et ux	Wesley Whinnery, et ux	178	112
Olsen	Peter	Peter J. Nielson	236	315
O Neal	Philip, et ux	Eastern Shore Pub Service Co.	280	2
Overall	Cecil W. et ux	Hercil S. Waters	329	306
O Neal	Preston W. et ux	Delaware Power Light Co.	379	57
O Neal	Cecil M. et ux	Charles Luther Welch, Jr.	391	153
O Neal	Preston W. et ux	State of Delaware	390	434
O Neal	Preston et ux	Elwood A. Lord et ux	398	511
Overdees	Peter et ux	Robert F. Pyle, Jr.	410	448
O Neal	Preston W. et ux	Delaware Power Light Co.	389	209

AAD979





	GRANTOR	To	GRANTEE	Book	Page	
-						
-						
AAD979						
-						
-						
-						
-						
-						
-						
-						
-						

M

Q'S



	GRANTOR	To	GRANTEE	Book	Page
	Owens	Rebecca	John Stevens	23	93
	Owens	Rebecca	David Pennewell	25	66
	Orr	Robert G. et al	John Hayyard	35	299
	Oliver	Reuben et ux	Daniel Wolfe	35	551
	Orr	Robert G. et ux	David Walker	39	381
	Orr	Robert et ux	John Arnell	40	72
	Orr	Robert G. et ux	John Arnell	40	354
	Orr	Robert G. et al	Hester Walker	41	144
	Orskins	Robert et ux	Isaac Carpenter	43	161
	Owens	Robert B.	Warren B. Fowler	62	121
	Owens	Robert B. et al	Simon Pennewell	72	407
	Owens	Robert B. et ux	Margaret Fowler	75	182
	Owens	Robert B. et al	Thomas Godray et al	89	443
	Owens	Robert B. et al	Charles P. Tatman	100	346
	Owens	Robert B. et al	John R. Ricard et al	102	595
	Owens	Robert B.	Robert H. Owens	120	38
	Owens	Robert B. et ux	Queen Ann Railroad Co.	124	409
	Owens	Robert B.	James H. Owens	124	410
	Owens	Robert H.	Robert B. Owens	124	472
	Owens	Robert B.	Robert H. Owens	125	157
	Owens	Robert H.	Robert B. Owens	125	177
	Owens	Robert B. et ux	Philip I. Owens	126	373
	Orr	Robert H.	William P. Orr, Jr.	129	160
	Owens	Robert B. et ux	School District # 77	129	452
	Owens	Rosa A. et al	Albert J. Owens	139	193
	Orr	Robert H. et al	Levin A. Donovan	139	421
	Orr	Robert H. et al	Franklin G. Maull	153	576
	Orr	Robert H. et al	William P. Orr, Jr.	156	11
	Owens	Robert B. et ux	Queen Anne's R. R. Co.	173	238
	O'Day	Raymond et ux	James T. O'Day	185	557
	Orr	Robert H. et al	United States of America	187	244
	O'Neal	Rodney et ux	Harrison R. Wright	189	182
	O'Neal	Rodney et ux	Paul S. Fleetwood	203	66
	O'Neal	Rodney et ux	Peter Steinmetz et al	214	428
	O'Neal	Rodney et ux	David Campbell et al	214	593
	Owens	Rowland et ux	Polly H. Savage	217	252
	Owens	Robert H. et ux	Richard Wolter	220	316
	Oliphant	Raymond et al	Levin H. Hill	223	83
	O'Neal	Rodney et ux	State of Delaware	227	327
	O'Neal	Rodney et ux	Albert H. Hastings et ux	229	238

AAND979

GRANTOR	To	GRANTEE	Book	Page
O'Neal	Rodney, et ux	Albert H. Hastings	231	3
Oliphant	Rebecca Galloway <sup>et ux</sup>	Isaac H. Thompson, et ux	236	134
Owens	Roland D. et ux	Emory H. McFelia, et ux	249	232
O'Neal	Rodney, et ux	Edwin A. Allen	275	52
O'day	Raymond et ux	State of Delaware	276	293
Oakes	Russell et ux	Eben A. Townsend	277	467
O'Neal	Rodney, et ux	John H. Wooten	279	427
Oakes	Russell et ux	Orville Galhoun	285	352
Orendorf	Ruth, et ux	State of Delaware	287	36
Otwill	Ray et ux	State of Delaware	292	472
Oaks	Russell et ux	George Selmer Bennett et ux	294	283
Orr	Robert H.	Annie B. Moore	294	312
O'day	Raymond J.	Edwin C. O'day	300	451
O'day	Raymond J. et ux	Ira L. Tull	302	262
Outten	Rebecca B. et ux	Harold P. Outten	302	267
Orendorf	Ruth N. et ux	Clara Amelia Orendorf	303	199
O'Neal	Rodney, et ux	Milton K. O'Neal, et ux	304	306
O'Neal	Rodney, et ux	Linwood J. O'Neal, et ux	318	419
Ostrow	Robert E. et ux	Ernest P. Collins et ux	339	378
O'Leary	Raymond J.	George E. O'Leary	339	595
O'Leary	Raymond J.	Albert J. O'Leary, et ux	352	12
O'Leary	Ronald et ux	Mable E. O'Leary	357	501
O'Neal	Rodney M. et ux	Linwood J. O'Neal, et ux	361	350
O'Neal	Rodney M. et ux	Louise Neal Hitchcock, et ux	362	386
O'Connell	Russell S. et ux	James H. Dickerson	369	549
O'Connell	Russell S. et ux	Ernest L. Dickerson	370	233
O'Connell	Ruth S. et ux	Robert M. Singham, et ux	376	187
O'Connell	Robert E. et ux	Delaware Trust & Light Co.	379	54
O'Leary	Ralph J. et ux	John L. Lyons, et ux	391	236
O'Leary	Ralph J. et ux	Wesley K. Morgan, et ux	394	339
O'Leary	Ralph J. et ux	Francis A. Marinelli, et ux	394	468
O'Leary	Ralph J. et ux	Harold J. O'Leary, et ux	394	551
Orendorf	Rachel et ux	Harry James	419	477
O'Connell	Ernest J. et ux	State of Delaware	418	70
Oakes	Russell S. et ux	Delaware Fed. Sav. & L. Co.	429	266

	GRANTOR	To	GRANTEE	Book	Page
	O'Bier	Sally, etal	John Rust	29	36
	O'Bier	Sally	James Huffington	30	143
	Oliver	Samuel, etal	Charles Draper	30	167
	Outton	Samuel	James Windsor	33	343
	O'Day	Stroughton etal	Thomas Pettyjohn	43	351
	Oliver	Samuel, etal	John Hosea	50	175
	O'Neal	Samuel, etal	Eleanor Marvel	56	354
	O'Neal	Samuel, etal	Wilson Lingo	56	438
	O'Neal	Samuel, etal	Wilson Lingo	57	279
	Outton	Seth L. etal	James Outton	58	286
	Otwell	Samuel H.	Otho O. Otwell	67	379
	Ostorn	Spencer etal	Gasper H. Hoag	91	173
	Ocheltree	Samuel L. etal	Richard H. Adams	125	353
	Owens	Sallie A.	Daniel H. Owens	129	89
	Owens	Sallie A.	Philip J. Owens	130	9
	Owens	Sallie A. etal	Louisa Knowles etal	132	320
	Orton	Sallie R.	Franklin W. Poynter	156	58
	Owens	Samuel J. etal	Jonathan B. Owen etal	175	81
	Owens	Samuel J. etal	William J. Messick	175	85
	Owens	Sallie E. etal	Samuel J. Stein	178	216
	Outton	Samuel J.	William H. Allen	186	45
	O'Day	Samuel etal	David R. Messick	189	500
	Owens	Sallie E. etal	Joseph B. Lord	204	176
	Outton	Sarah E. etal	Delaware Railroad Co.	205	40
	Owens	Sallie E. etal	Thomas E. Gollins	206	1
	O'Neal	Sarah E. etal	Charles F. Baker	213	457
	Owens	Sallie A.	Mollie Robbins Lynch	221	153
	Owens	Samuel J. etal	David J. Stayton etal	243	106
	Otwell	Sallie H. admr	Harvey W. Hastings	258	566
	O'Day	Sadie A. etal	State of Delaware	266	89
	Orton	Sallie R.	James Orton Marshall	280	253
	O'Neal	Sadie (admrs)	Greensbury Duke	290	238
	Outton	Seth etal	State of Delaware	292	363
	O'bir	Sydney K. etal	William L. Williamson	306	379
	Orr	Sophia F. etal	Frank H. Bennett, etal	314	125
	Owens	Sara Louise etal	Harry E. Hudson	316	499
	O'Neill	Stewart B. jr.	Horban J. Heisma etal	318	97
	Oliver	Silas A. Windsor	John E. Oliver	318	278
	O'Day	Sadie A. etal	State of Delaware	323	565
	O'Neill	Stewart B. jr.	Harry M. Conway	327	156

AAD979

GRANTOR		To	GRANTEE	Book	Page
O'Day,	Sadie A. Hol.	J. Allen	O'Day, Sadie	328	368
O'Day,	Samuel, dau	Robert B.	Lunnell,	331	568
O'Neil	Stewart W.	William F.	Murray, et al	341	204
O'Neil	Sydney K. et al	Frank	Johnson,	346	289
O'Neil,	Sadie A. et al	Elizabeth H.	Martin	346	465
O'Neil,	Sydney K. et al	Franklin	Blades, et al	354	322
O'Neil,	Sarah J.	Edward G.	Lloyd, et al	356	43
O'Neil,	Sarah J.	C. C. O'Neil	son, et al	356	276
O'Neil,	Sydney K. et al	Delaware Rural Electric Assn		310	135
O'Neil,	Sarah J.	Robert H.	Brown, et al	363	351
O'Neil,	Sarah J.	Robert Leon	McKee, et al	364	378
O'Neil,	Sarah J.	William J.	Henry, et al	365	485
O'Neil,	Sarah J.	Paul A.	Coffin, et al	366	400
O'Neil,	Sarah J.	George P.	Blay, et al	366	584
O'Neil,	Samuel et al	James M.	Lunnell, Jr,	368	527
O'Neil,	Sarah J.	Hudson S.	Hill, et al	369	61
O'Neil,	Sarah J.	Oliver L.	Slatcher, et al	369	88
O'Neil,	Sarah J.	Howard S.	Shoridan, et al	369	93
O'Neil,	Sarah J.	Amos	Amos, et al	371	347
O'Neil,	Sarah J.	Lawrence H.	Parker, et al	372	338
O'Neil,	Sarah J.	Lawrence H.	Parker, et al	375	395
O'Neil,	Sydney K. et al	John Thomas	Todd, et al	378	482
O'Neil,	Samuel, et al	Leota	Burdette Huey, et al	380	480
O'Neil,	Sarah J.	William J.	Giberson, et al	380	592
O'Neil,	Sarah J.	Frank J.	Harvis, et al	381	600
O'Neil,	Sarah J.	Alvin Q.	Giberson, et al	382	450
O'Neil,	Stout,	Richard R.	Smith, et al	385	452
O'Neil,	Sarah J. et al	George H.	Lacey,	393	203
O'Neil,	Sydney K. et al	Robert	Bleib, et al	395	592
O'Neil,	Sarah J.	State of Delaware		390	491
O'Neil,	Sadie A.	William A.	Parsons, et al	401	93
O'Neil,	Samuel et al	William	Irvin O'Neil, et al	401	267
O'Neil,	Sadie A. et al	George J.	Lewis	409	365
Owens,	Samuel W. et al	Chesapeake Corp. of Virginia		412	231
O'Neil,	Stewart B. et al	Town Council of Georgetown		413	482
O'Neil,	Sydney K.	State of Delaware		403	260
Owens,	Sadie E. et al	Elizabeth O.	King	415	172
Owens,	Samuel W. et al	Chesapeake Corp. of Virginia		415	366
O'Neil,	Sarah J. et al	Delaware Power & Light Co.		430	42

	GRANTOR	To	GRANTEE	Book	Page
	O'Neal	Thomas	John	Lamar	32 333
	O'Neal	Thomas et al	Nancy	Edgar	38 307
	O'Neal	Thomas et ux	Isaac W.	Goper	38 407
	O'Neal	Thomas, et ux	Thomas D.	Giles	43 309
	O'Neal	Thomas, et ux	George H.	Vinson	65 244
	O'Neal	Thomas	William	O'Neal	76 427
	Orten	Thomas et ux	Sarah A.	Biswell	92 244
	Oliphant	Thomas et al	Samuel L.	Parker	92 503
	Oliphant	Thomas et ux	Joseph R.	Gollins	99 286
	Orten	Thomas H.	William M.	Jefferson	108 339
	Oliphant	Thomas M.	John H.	Sturgis	126 430
	Oliphant	Thomas et al	Alfred S.	Gourson	190 3
	O'Brien	Theodore et al	Mary Cordelia	O'Brien	205 175
	Oliphant	Theophilus B.	Minos E.	Gulver	215 472
	Oliphant	Theophilus et ux	Wood V.	Messick	219 386
	Ober	Thomas E. et ux	State of	Delaware	276 51
	Ockels	Thomas H. et al	State of	Delaware	276 347
	O'Foolie	Thomas B.	Rehoboth Trust Co.		282 364
	Oliver,	Thomas J. et al	Thomas Person		401 406
	Obier,	Jessie H.	Delaware Power & Light Co.		389 538
	Obier,	Jessie H.	Delaware Power & Light Co.		405 69

AAD979





	GRANTOR	To	GRANTEE	Book	Page
	Owens	Uriah J.	James W. Gallaway	74	188
	Owens	Uriah J.	Isaac H. Knowles, et al	76	314
	Owens	Uriah J.	George S. Windsor, et al	81	592
	Owens	Uriah J. et ux	Salathiel W. Bennett	108	336
	Owens	Uriah J. et ux	John H. Haller, et al	112	332
	Owens	Uriah J. et ux	Margaretta W. Haller	112	333
	Owens	Ulysses S. et al	George H. Owens, et al	128	243
	Obier	U.S. et al	Minos H. Stack	168	527
	Obier	Ulysses S. et al	Luther A. Obier	188	486
	Obier	Ulysses, et ux	Fred	189	584
	Obier	Ulysses, et al	Fred	190	28
	Owens	Ulysses S. et al	Harvey H. Owens	198	134
	Owens	Ulysses S. et ux	State of Delaware	264	12
	Owens	U.S. et ux	Eastern Shore Public Service Co.	297	296

AADD70

GRANTOR

To

GRANTEE

Book

Page

BLANK  
PAGE

	GRANTOR	To	GRANTEE	Book	Page
	Otwell.	Virginia etal	Otho O.	Otwell.	76 134
	Owens.	Victor, etal	Henry P.	Gannon.	152 378
	O'Neal.	Vernon, etal	Edgar J.	O'Neal etal	232 142
	O'Neal.	Vernon etal	Harace J.	O'Neal.	202 146
	O'Neal.	Vernon, etal	William A.	Short.	257 488
	Owens.	Virginia etal	State of Delaware.		263 320
	O'Keefe.	Victor P. etal	Erna H.	Neubert.	285 104
	Orendorf.	Verna, etal	State of Delaware		287 36
	Orendorf	Verna, etal	Clara Amelia	Orendorf	303 199
	Owens	Viola, etal	Jonathan E.	Wheatley, etal	312 2
	Owens.	Vernon etal	Yvona A.	Beach.	325 74
	Olyphant.	Virginia, etal	Gladye O.	Olyphant,	327 509
	Outton,	D. H. etal	Delaware Power & Light Co.,		358 509
	Outton,	Vernon etal	Arthur S.	Gannoy	400 211
	Obier,	Viva M. etal	Delaware Power & Light Co.		399 538
	Obier,	Viva M. etal	Delaware Power & Light Co.		405 69
	Olyphant,	Virginia	Charles M. Brimmer,		423 188
	Olyphant,	Virginia	Charles M. Brimmer,		423 190
	Olyphant,	Virginia	Charles M. Nicholas,		423 193

AAD979



	GRANTOR		To	GRANTEE		Book	Page
	O'Neal	William		James	Windsor	24	270
	Owens	William		David	Penneiwell	24	334
	Owens	William		James	Bennett	29	221
□	O'Neal	William et ux		John	Larmer	31	12
	O'Neal	William		Levon	Hitch	31	153
	O'Neal	William		Galdwell	Windsor	32	42
	Outten	William et ux		Jesse	Green	34	161
□	O'Neal	William		Mitchell	Kershaw	35	335
	O'Neal	William et ux		John	Larmer	35	340
	O'Neal	William et ux		Shadrack	Short, Jr.	36	37
	O'Neal	William et ux		Nancy	Hitch	36	310
	O'Neal	William et ux		Nancy	Edgar	38	307
	O'Neal	William et ux		Joshua J.	Lambdon	39	180
AAD979	O'Neal	William et ux		Jesse	Green	39	353
	Orr	William		David	Walker	39	380
	O'bryan	Wartman et ux		Hehemiah	Messick et ux	40	110
	Otwell	William et ux		John G.	Otwell	44	222
	Otwell	William et ux		John G.	Otwell	51	164
□	O'Neal	William		Robert	Lambden	57	483
	Orr	William P. et ux		Peter G.	Lank	60	342
	Orr	William P. et ux		Elizabeth	Orr	61	158
	Orr	William P. et ux		Joseph	Hunter et ux	61	305
	Orr	William P. et ux		Thomas J.	Perry	63	259
	Orr	William P. et ux		John R.	Burton et ux	66	208
	Orr	William P. et ux		Hannah R.	Wiltbank	67	154
	O'day	William		John L.	O'day	67	383
	Otwell	William T. et ux		William H.	Dashill	70	247
	Outten	William H. et ux		Galeb	Insley	71	225
□	O'Neal	William		Elizabeth J.	Hooker	73	84
	Otwell	William T. et ux		Olho O.	Otwell	76	134
	Orr	William P. et ux		James H.	Hargue	79	41
	Outten	William H. et ux		James D.	Lloyd	80	89
□	Orr	William P. admr		Catherine G. H.	Burton et ux	81	453
	Orr	William P. et ux		Jacob	Pierce	83	244
	O'day	William E. et ux		John R.	Whaley	85	6
	Orr	William P. et ux		Joseph H.	Dodd	85	89
	Outten	William H. et ux		James A.	Gaulbourn	87	341
	Orr	William P. admr		Catherine G. H.	Burton et ux	88	359
	Outten	William H.		J. B.	Zullen et ux	89	241
	Outten	William H. et ux		Joseph	Outten	89	462

GRANTOR		To	GRANTEE	Book	Page
Outton	William H. et al		James H. Outton	89	556
O'Neal	William, et al		Thomas P. Rodney	91	592
O'Neal	William H. et al		John H. Chipman	93	519
O'Neal	William H. et al		William H. Chipman	93	521
O'Neal	William		James G. O'Neal	100	305
Otwell	William E. et al		Samuel G. Truitt, et al	103	75
Owens	William B. et al		John B. West	106	431
Orr	William P. et al		St Peter's Church, Lewis	107	110
Orr	William P. et al		Harry E. Woods	109	350
Owens	William B.		Charles Owens	112	275
O'Neal	William H. et al		Trustees of Christ Church	114	33
Owens	William B. et al		Rachel W. Haines	114	589
Otwell	William W.		Sallie J. Boyce	115	220
O'Neal	William		William R. O'Neal	115	448
Otwell	William W.		Mary A. West	115	565
Orr	William P. et al		Reston B. Lamb, et al	117	244
Orr	William P.		William P. Orr, Jr.	119	180
Orr	William P. et al		Samuel J. Lank	120	104
Orr	William P. Jr.		James Steel	126	478
Orr	William P. Jr.		Ella M. Ross	127	218
Owens	William S. et al		George H. Owens, et al	128	243
Owens	William S. et al		Ulysses S. Owens	128	245
Owens	William S. et al		Ulysses S. Owens, et al	128	248
Owens	Welda, et al		Ida A. Gostee	128	458
Orr	William P. Jr.		William E. Tunnell	129	483
Orr	William P. Jr.		James Steel	129	585
Orr	William P. Jr.		Andrew H. Baker	130	220
Orr	William P. Jr.		Joshua D. Marvel	131	372
Orr	William P. Jr.		Anthony P. Ingram, et al	132	328
Orr	William P. Jr.		Elizabeth H. Tracy	132	415
Oliphant	William T. et al		William H. Chipman	133	362
Orr	William P. Jr.		Matthew J. Fisher	133	424
Orr	William P. Jr.		Lambert J. Foulke	134	407
Orr	William P. Jr.		William J. Baylis	134	530
Orr	William P. Jr.		John M. Vessels	137	226
Orr	William P. et al		Levin A. Donovan	139	421
Orr	William P. et al		Levin A. Donovan	139	421
Oliphant	William T. et al		Amelia S. Lowe	140	354
Orr	William P. Jr.		Helena E. Wiltbank	141	433
Orr	William P. Jr.		Anthony P. Ingram, et al	142	266

	GRANTOR	To	GRANTEE	Book	Page
	Orr	William P. Jr.	Ferdinand H. Brewer	143	596
	Orr	William P. Jr.	John A. Dill	145	300
	Owens	William S. et ux	Ithel H. Rider	146	549
	Ocheltree	William D et al	Edwin V. Ocheltree	146	281
	Owens	Wilda, et ux	George H. Owens	148	446
	Orr	William P. Jr.	William J. Thoroughgood	148	477
	Orr	William P. Jr.	Emeline B. Robinson	150	290
	Owens	William B. et ux	William J. Swain	152	370
	Orr	William P. Jr. et ux	John B. Johnson	152	601
	Orr	William P. Jr. et al	Franklin S. Maull	153	576
	Orr	William P. Jr.	Eliza M. Doran	153	509
	Orr	William P. Jr. et ux	John J. Jones	156	128
	Orr	William P. Jr. et al	Edward R. Messick	156	145
	Orr	William P. Jr. et ux	Katie Edwards	158	56
	Owens	William B. et ux	Roy G. Hill	160	38
	Orr	William P. Jr.	Lewis Hall Assoc.	161	121
	Orr	William P. Jr.	Harace Brown	162	77
	Orr	William P. Jr. et ux	Abbie H. Joseph	165	420
	Orr	William P. Jr.	Comfort A. King, et al	166	343
	Orr	William P. Jr.	Jesse W. Wilson	166	365
	Orr	William P. Jr.	James H. Rowland	168	442
	O'Neal	William H. et ux	Edgar J. O'Neal	170	251
	Orr	William P. Jr. et ux	Arthur M. Hudson	173	421
	Ott	William H. et ux	James K. P. Jefferson	174	94
	Orr	William P. Jr.	Annie W. Bertrand	174	358
	Orr	William P. Jr. Trustee	John M. Barnes	174	431
	Orr	William P. Jr. et ux	William J. Sammons	174	535
	Oliphant	William J. et ux	Samuel E. Elliott, et al	177	534
	Orr	William P. Jr. et ux	William J. Atkins	178	458
	O Day	William S. et ux	James W. J. O Day	178	598
	Oliphant	William J. et ux	William H. Aire, et al	180	409
	Orr	William P. Jr. et ux	James H. Jones, et ux	181	18
	Orr	William P. Jr. et ux	Gideon W. Hitchens	181	386
	Outten	William A.	William H. Allen	181	411
	Orr	William P. Jr. et ux	Minnie H. Breerton	182	156
	Oliphant	William J. et ux	Ernie M. James	182	464
	Orr	William P. et ux	Shepherd P. White	182	556
	Orr	William P. Jr. et al	William E. Street	184	587
	O Day	William, et ux	Joseph B. Lord	185	106
	Orr	William P. Jr. et ux	Mark H. Roach	186	307

AAD979

GRANTOR	To	GRANTEE	Book	Page
Outton	William A. Grand	John B. Hurley	186	322
Orr	William P. Grady	Emily A. Robbins	187	19
Orr	William P. Grady	United States of America	187	244
Orr	William P. Grady	Ida V. Maull	187	516
O'Neal	Walter G. Etal	Charles A. Hastings	188	200
Orr	William P. Grady	Frederick S. Williams	189	420
Orr	William P. Grady	George P. Webb	190	39
Orr	William P. Grady	Kate P. Thompson	190	102
Ott	William P. Grady	Edmond G. Hall	191	101
Osborn	William P. Grady	Lillie M. Adams	193	55
Ott	William P. Grady	William J. Campbell	197	354
Owens	William P. Grady	Ulysses S. Owens, etal	198	130
Owens	William P. Grady	Ulysses S. Owens	198	132
Owens	William P. Grady	Harvey H. Owens	198	134
Elephant	William P. Grady	Mary D. Mumford	198	176
Orr	William P. Grady	Eliya J. Wells	198	180
Orr	William P. Grady	David Brittingham	199	377
O'Neal	William P. Grady	Elon Hitch	199	425
Orr	William P. Grady	Hannah Virginia Long	200	280
Orley	William P. Grady	George G. Campbell	202	593
Orr	William P. Grady	Eastern Shore Orchards Co.	203	247
Orr	William P. Grady	George Bullis, etal	206	473
Orr	William P. Grady	Albert W. Robinson	207	467
Ott	William P. Grady	Joseph H. Johnson	208	423
Orr	William P. Grady	Breakwater Fisheries Co.	209	79
Orr	William P. Grady	William A. Lynch, etal	218	17
Orley	William P. Grady	William H. Trull	219	34
Osborn	William P. Grady	James W. Oldfield	221	538
Orley	William P. Grady	Everett Derrickson	222	575
Osborn	William P. Grady	George T. Purnell	223	174
Ott	William P. Grady	Mary W. Hamilton	223	478
Orr	William P. Grady	Joseph Shek, etal	224	281
Orr	William P. Grady	Charles H. Lynch	225	253
Elephant	William P. Grady	Minos E. Culver	228	153
O'Day	William P. Grady	George H. Hall	228	582
Orr	William P. Grady	Edison G. Lodge, etal	228	596
Orr	William P. Grady	Atlantic Refining Co.	231	299
Orr	William P. Grady	Harland M. Joseph	231	406
Olney	William P. Grady	John W. Ellis	233	182
Orr	William P. Grady	William W. White	238	554







	GRANTOR	To	GRANTEE	Book	Page
	Obier	W. J. et al	State of Delaware	241	40
	Ott	William H. et ux	Paul H. Carpenter	242	128
	Orr	William P. Jr.	John W. Marshall	244	368
	Oliphant	William H. et ux	Robert A. Lambden, et ux	245	380
	Owens	Walton, et al	Edward W. Adams, et al	246	321
	Orr	William P. et ux	David Goverdale Jr.	246	486
	Ott	William P. et ux	Alice Dolores Johnson	252	300
	Orr	William P. Jr. et ux	Stephen B. Pierce	252	459
	Orme	William B. et ux	Katherine J. L. Wales, et al	253	442
	Orme	William B. et al	Hettie W. Cowgill, et al	257	493
	Ott	William H. et ux	Rehoboth Heights Dev. Co.	257	540
	Orr	William P. Jr. et ux	Glarence E. Bunting	260	348
	Owens	Walton, et al	James E. Lloyd	261	77
	Owens	William H. et al	State of Delaware	263	320
	O'Neal	William T. et ux	Anne Ellen Anderson Truitt	267	577
	Ott	William B. et ux	Richard G. McMillen, et ux	268	402
	Owens	William Hamilton	Della Owens	272	563
	Orr	William P. Jr. et ux	Com. of Lewes	274	154
	Orr	William P. Jr. et ux	Elizabeth B. Vesicle	278	229
	Orr	William P. Jr. et ux	William E. Walsh	279	175
	Outten	Walter J. et al	Carolyn S. Gunn	280	489
	Obier	William J. et al	State of Delaware	276	151
	Ostermann	William, et ux	Norman J. Glark, et ux	283	449
	Osterman	William, et ux	Norman J. Glark, et ux	284	125
	Outten	William H. et al	Thomas W. Turner	286	82
	Orendorf	Walter et al	Hillsboro Queen Anne Co. Opul Co	289	443
	Orendorf	Walter, et al	Hillsboro Queen Anne Co. Opul Co	290	440
	Oliphant	William L. et ux	Frank M. Hearn	291	140
	Obier	Am. Joseph, et al	Norma A. Obier	291	289
	Owens	William B. et ux	Arthur E. Blake, et al	291	384
	Orr	William P. Jr. et ux	Halton Schmierer	293	172
	Orr	William P. Jr. et ux	Annie B. Moore	294	313
	Owens	Walton, et al	The Cleveland Petroleum Corp	295	91
	O'Brien	William J. et ux	John A. Clark, et ux	297	580
	Obier	William J. et al	Smiley B. Truitt	300	48
	Oliphant	William H. et al	Gulf Oil Corp.	311	34
	Oliphant, William Franklin	(Grantor)	James E. Sheridan	311	604
	Orr	William P. Jr. et ux	Napoleon B. Regier	314	287
	Ottwell	William, et ux	George G. Johnson	315	483
	Obier	Wm. J. et al.	State of Delaware	323	478

62697A

GRANTOR	To	GRANTEE	Book	Page
O'Neal,	William R. dec.	Joseph W. Waller,	326	401
O'Ray,	William J. dec.	Isaac P. Smith,	327	480
O'Richard,	William R. dec.	State of Delaware,	329	139
O'Richard,	William Franklin,	James E. Shridan,	332	474
O'Richard,	William R.	State of Delaware,	332	535
Ott,	William, Jr.,	Eastern Shore Pub. Cos.,	338	217
Owens,	Milton,	Luther Rust,	350	286
Owens,	Milton,	Ray Emerson Cassatara,	351	173
O'Ray,	Willie E.	Alexander Harold Porches,	357	214
O'Ray,	William J.	Delaware Rural Electric Assn.,	310	236
O'Neal,	William R.	Delaware Rural Electric Assn.,	310	247
O'Ray,	William M.	John H. J. Moran,	358	178
O'Ray,	William M.	David Clark Spicher,	358	179
O'Kelley,	Willard E.	John Ignatius Gilbride,	359	316
Oulton,	Robert Clifford,	Emily M. Harrigan,	360	151
O'Ray,	William J.	Harold P. Myers,	361	230
O'Ray,	William J.	Mary Emory,	363	68
O'Richard,	William R.	Martin M. Keady,	363	427
Ott,	William H.	Delaware Power & Light Co.,	368	265
O. H. Jr.,	William H.	Thomas H. Rogers,	373	487
O'Ray,	William J.	Lester J. Sullivan,	375	110
O'Ray,	William M.	David Clark Spicher,	380	294
Ott,	William H. Jr.	Samuel Kenton,	381	329
O'Richard,	William	Delaware Power & Light Co.,	379	331
O'Richard,	William R.	State of Delaware,	386	122
O'Beir,	William J.	Ophe Russell,	386	192
O'Richard,	James R.	State of Delaware,	394	101
O'Day,	W. Morgan	John H. Donovan,	397	122
O'Richard,	William Franklin,	Harvey Lee Kolby,	398	172
Owens,	Wilbert H.	Walter Warnick,	398	243
O'Richard,	William R.	State of Delaware,	400	277
O'ber,	William L.	R. Glen Mann & Co.,	400	326
O'ber,	William L.	Christopher O. White,	401	107
Ott,	William H. Jr.	Prentice V. Harrison,	401	351
O'Richard,	W. Franklin	J. Thomas Elliott,	406	169
O'Richard,	William R.	State of Delaware,	410	200
O'Richard,	William R.	Carlton James Spicer,	410	499
O'Richard,	W. Franklin	Alvin Messick,	414	480
O'ber,	W. L.	Delaware Power & Light Co.,	389	538



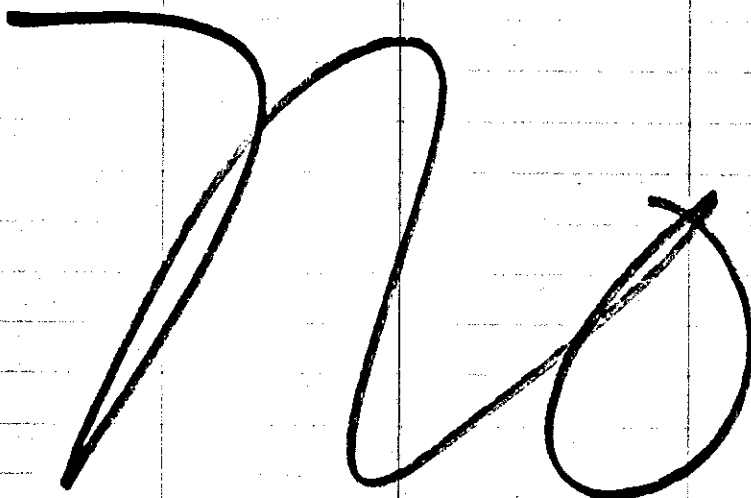

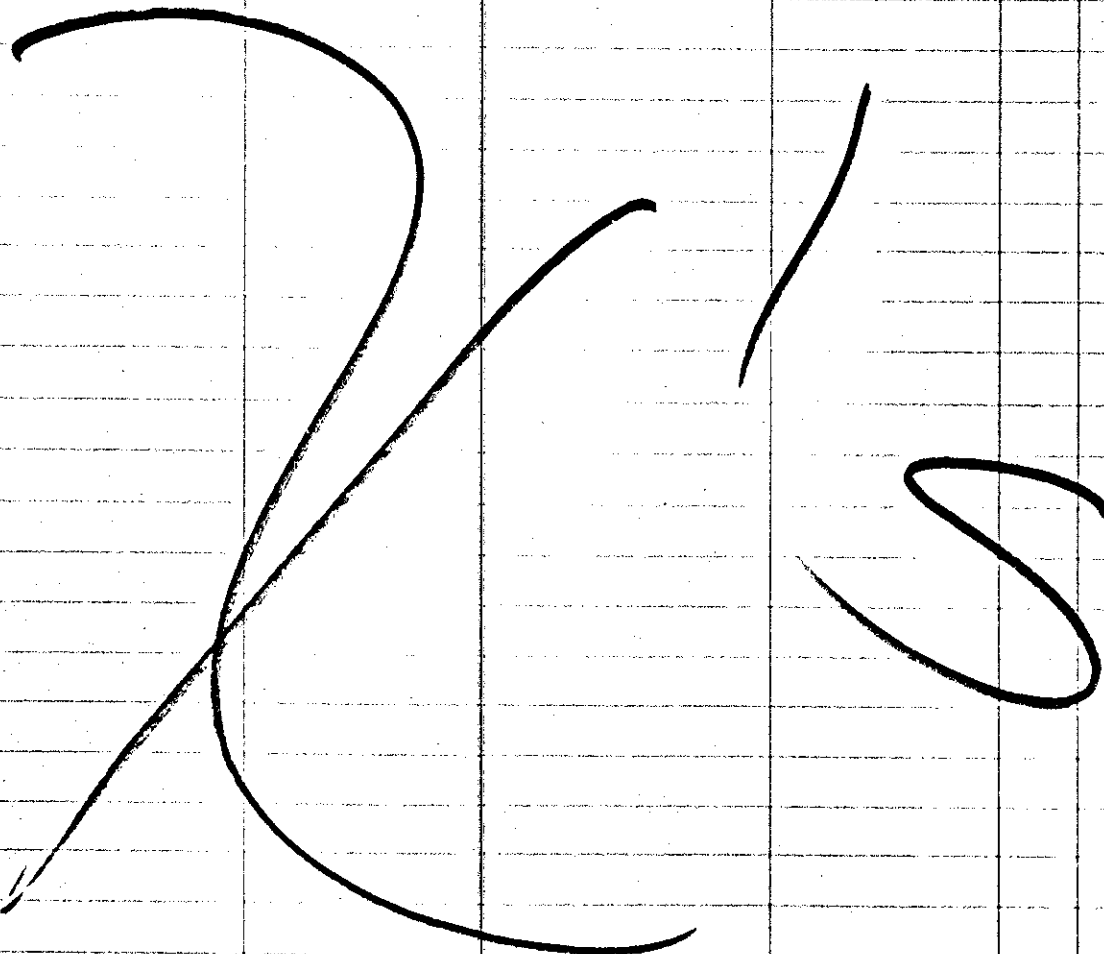
	GRANTOR	To	GRANTEE	Book	Page	
  6269V 						
 						



	GRANTOR	To	GRANTEE	Book	Page
☐					
☐					
☐					
☐					
☐					
☐					
☐					
☐					
☐					
☐					
☐					
☐					

AAD979

70

25

GRANTOR

To

GRANTEE

Book

Page

BLANK  
PAGE



	GRANTOR	To	GRANTEE	Book	Page
	O day Oliphant	Zebedee, et al Zepha, et al	Henry St. Morgan William S. Maxwell, Jr.	167 285	98 487
□					
□					
□					
□					
□					
□					
□					
□					
□					
□					

62677

GRANTOR

To

GRANTEE

Book

Page

BLANK  
PAGE

April 1, 1954

0

A	B	C	D	E	F	G	H	I
277	283	289	295	301	307	313	321	327

J	K	L	Mc	M	N	O	P	Q
333	349	355	361	361	371	377	383	389

R	S	T	U	V	W	X	Y	Z
395	405	415	425	431	437	457	463	469

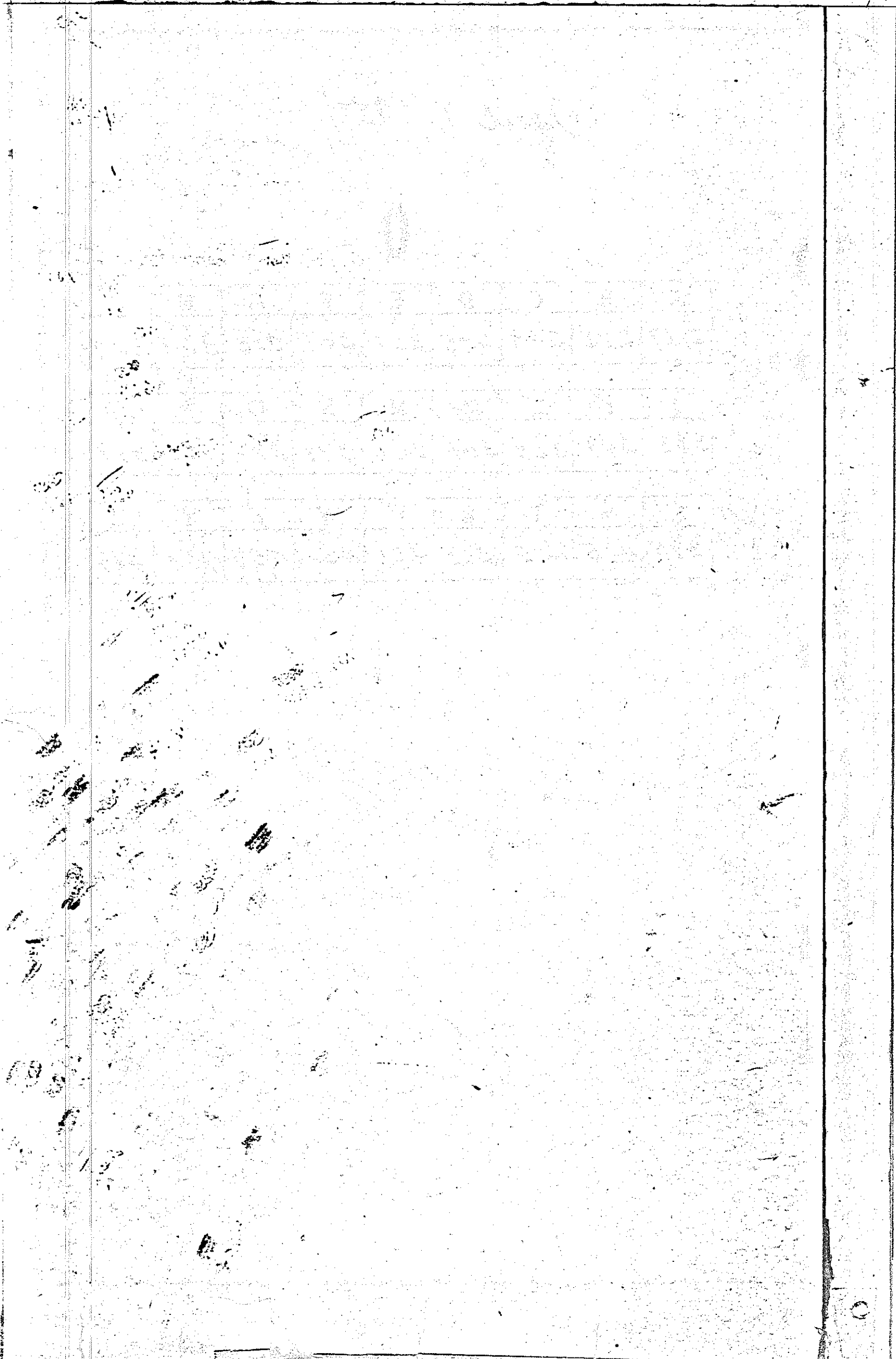

GRANTOR		To	GRANTEE	Book	Page
Ottwell,	Annie <sup>et al</sup>		Charles G. Ottwell <sup>et al</sup>	432	352
Osborne,	Alice, <sup>et al</sup>		Donald Van Trump Palmer <sup>et al</sup>	434	248
Owens,	Avery W. <sup>et al</sup>				
Has S.W. Owens & Son,	<sup>et al</sup>		The Chesapeake Corp. of Va. <sup>et al</sup>	434	482
Osborne,	Alice, <sup>et al</sup>		Vernon R. Truitt <sup>et al</sup>	434	544
Osborne,	Alice P., <sup>et al</sup>		Thomas C. German, Jr. <sup>et al</sup>	436	599
Osborne,	Alice P., <sup>et al</sup>		William C. Wingate <sup>et al</sup>	437	236
Osborne,	Alice, <sup>et al</sup>		Wilbur Louder Mitchell <sup>et al</sup>	437	234
Osborne,	Alice, <sup>et al</sup>		Ellen Mae Lynch <sup>et al</sup>	437	262
Owens,	Avery P., <sup>et al</sup>		The Chesapeake Corporation of Va. <sup>et al</sup>	439	91
Owens,	Avery P., <sup>et al</sup>		Lorenzo D. Brittingham <sup>et al</sup>	439	95
O'Bier,	Alfred B. <sup>et al</sup>		Charles H. O'Bier, Sr. <sup>et al</sup>	440	519
O'Neal,	Alice <sup>et al</sup>				
Has O'Neal Brothers			Raymond E. Dickerson <sup>et al</sup>	442	304
O'Neal,	Alice <sup>et al</sup>		John S. Culver <sup>et al</sup>	443	207
O'Neal,	Alice <sup>et al</sup>		Robert T. Leonard <sup>et al</sup>	443	539
O'Neal,	Alice <sup>et al</sup>		Sussex Trust Co. <sup>et al</sup>	443	542
Rakley,	Arthur A. <sup>et al</sup>		State of Delaware <sup>et al</sup>	450	54
Osborne,	Alice P., <sup>et al</sup>		Paul B. Morn <sup>et al</sup>	446	72
Owens,	Avery P., <sup>et al</sup>		The Chesapeake Corp of Va. <sup>et al</sup>	449	100
Owens,	Avery P., <sup>et al</sup>				
Has S. W. Owens & Son,			The Chesapeake Corp of Va. <sup>et al</sup>	449	100
O'Neal, Alice <sup>et al</sup>			Raymond Earl Wells, <sup>et al</sup>	449	109
O'Neal, Alice M. <sup>et al</sup>			The Sussex Trust Co. <sup>et al</sup>	449	112
O'Neal, Alice M. <sup>et al</sup>			O'Neal Brothers, Inc. <sup>et al</sup>	453	259
O'Neal,	Alice M. <sup>et al</sup>		Virgil M. Gaul <sup>et al</sup>	454	537
O'Toole,	Ann <sup>et al</sup>		Donald C. Kane <sup>et al</sup>	456	505
Owens,	Avery W. <sup>et al</sup>		George T. Waite <sup>et al</sup>	461	216
Owens,	Avery W. <sup>et al</sup>				
Has S.W. Owens & Son			George T. Waite <sup>et al</sup>	461	216
Osborne,	Alice, <sup>et al</sup>		William C. Wingate <sup>et al</sup>	468	67
Ottinger,	Albert F. Jr. <sup>et al</sup>		Arthur O. Davis, Jr. <sup>et al</sup>	468	318
Orendorf,	Amelia <sup>et al</sup>		State of Delaware <sup>et al</sup>	471	229
Orendorf,	Amelia <sup>et al</sup>		State of Delaware <sup>et al</sup>	471	231
Ottinger,	Albert <sup>et al</sup>		State of Delaware <sup>et al</sup>	471	326
Ottinger,	Albert <sup>et al</sup>		State of Delaware <sup>et al</sup>	471	327
Ottinger,	Albert <sup>et al</sup>		State of Delaware <sup>et al</sup>	471	329
Orkin,	Agnes <sup>et al</sup>		State of Delaware <sup>et al</sup>	475	318
Orkin,	Agnes <sup>et al</sup>		State of Delaware <sup>et al</sup>	475	320
O'Neal,	Alice M. <sup>et al</sup>		Edward E. Morgan <sup>et al</sup>	476	482

GRANTOR	To	GRANTEE	Book	Page
O'Day,	Anne C. <sup>stat</sup>	Walter Granville Cullen <sup>stat</sup>	476	512
Orinski,	Anne M. <sup>stat</sup>	William F. Tapping, Jr. <sup>stat</sup>	477	499
Owens,	Avery W. <sup>stat</sup>	State of Delaware <sup>stat</sup>	475	495
Orendorf,	Amelia <sup>stat</sup>	Verna Orendorf <sup>stat</sup>	481	364
Orendorf,	Amelia <sup>stat</sup>	State of Delaware <sup>stat</sup>	490	210
Orr,	Adrian B. <sup>stat</sup>	Margaret C. Curtis <sup>stat</sup>	491	29
O'Day,	Albert <sup>stat</sup>	John W. Lyons <sup>stat</sup>	491	191
Owens,	Avery W. <sup>stat</sup>	Thomas H. Wheelleton <sup>stat</sup>	492	131
Owens,	Avery W. <sup>stat</sup>	Thomas H. Wheelleton <sup>stat</sup>	492	131
Thos. S. W. Owens and Son	Albert <sup>stat</sup>	State of Delaware <sup>stat</sup>	500	185
O'Day,	Albert <sup>stat</sup>	State of Delaware <sup>stat</sup>	500	185
Outton,	Anna Florence <sup>stat</sup>	Laura E. Outton <sup>stat</sup>	497	524
O'Bier,	Anna C. <sup>stat</sup>	Robert B. Layton Co., Inc. <sup>stat</sup>	498	64
Oakley,	Arthur <sup>stat</sup>	Ananias D. Johnson <sup>stat</sup>	502	89
O'Neal,	Alice M. <sup>stat</sup>	Norman J. Watson <sup>stat</sup>	502	67
Olson,	Arnold <sup>stat</sup>	State of Delaware <sup>stat</sup>	505	144
Orkin,	Agnes <sup>stat</sup>	Mary Swain, to Swain Restaurant <sup>stat</sup>	506	533
O'Neal,	Andrew <sup>stat</sup>	Del. Power & Light Co. <sup>stat</sup>	510	34
O'Day,	Alfred B. <sup>stat</sup>	Henry S. Cunningham <sup>stat</sup>	511	68
O'Day,	Alfred A. <sup>stat</sup>	State of Delaware <sup>stat</sup>	505	428
O'Day,	Alfred A. <sup>stat</sup>	State of Delaware <sup>stat</sup>	505	429
O'Day,	Albert <sup>stat</sup>	State of Delaware <sup>stat</sup>	505	529
O'Day,	Albert <sup>stat</sup>	State of Delaware <sup>stat</sup>	505	538
O'Neal,	Alice <sup>stat</sup>	Raymond Earl Wells <sup>stat</sup>	521	29
O'Neal,	Alice <sup>stat</sup>	Raymond E. Dickerson <sup>stat</sup>	527	366
O'Neal,	Andrew <sup>stat</sup>	Del. Power & Light Co. <sup>stat</sup>	510	353
Outton,	Annie Mae <sup>stat</sup>	John C. Thibault <sup>stat</sup>	533	462
Orr,	Amy <sup>stat</sup>	Mary Helene Ramel <sup>stat</sup>	534	247
Orr,	Andy H. <sup>stat</sup>	George B. Sackett <sup>stat</sup>	534	522
O'Neal,	Alice <sup>stat</sup>	John L. Scagg <sup>stat</sup>	541	8
O'Neal, Alice,	as Neal Brothers <sup>stat</sup>	Robert J. Leonard <sup>stat</sup>	541	11
Olsen,	Arnold R. <sup>stat</sup>	State of Delaware <sup>stat</sup>	531	285
O'Neal,	Agnes W. <sup>stat</sup>	Delaware Power & Light Co. <sup>stat</sup>	518	161
O'Day,	Anne C. <sup>stat</sup>	William H. Parsons <sup>stat</sup>	557	342
O'Neal,	Agnes W. <sup>stat</sup>	Delaware Power & Light Co. <sup>stat</sup>	518	257
Owens,	Avery W. <sup>stat</sup>	Harold W. Wilson <sup>stat</sup>	559	488
Owens,	Avery W. <sup>stat</sup>	Marshall H. Wilson <sup>stat</sup>	559	490
Olsen,	Arnold <sup>stat</sup>	James Swensen, <sup>stat</sup>	560	471
O'Day,	Albert <sup>stat</sup>	Jerome H. Kern, <sup>stat</sup>	573	51
Orski,	Agnes A. <sup>stat</sup>	Robert B. Fitzgerald <sup>stat</sup>	574	180

GRANTOR	To	GRANTEE	Book	Page
O'Neal,	Alice M. <sup>et al</sup>	Leonard A. Hickman <sup>et al</sup>	578	214
O'Day,	Albert <sup>et al</sup>	Walter S. Lull, et al	578	614
Okie,	Austin <sup>et al</sup>	State of Delaware	570	204
Olafsen,	Arthur H. <sup>et al</sup>	Thomas J. Kuta	590	254
Outton,	Alvin N. <sup>et al</sup>	H. Edward Maul Jr.	592	228
Olsen,	Arnold A. <sup>et al</sup>	Robert H. Olsen	597	374
Olsen,	Arnold A. <sup>et al</sup>	Robert H. Olsen, et al	603	108
Owens,	Mary <sup>et al</sup>	Bly S. Calloway	605	353
Owens,	Albert W. <sup>et al</sup>	Bly S. Calloway	605	353
Otwell,	Annie M. <sup>et al</sup>	George R. Whaley	611	168
O'Neal,	Alice M. <sup>et al</sup>	Roland F. Brittingham	613	229
Olivier,	Augustus <sup>et al</sup>	State of Delaware	610	92

GRANTOR

To

GRANTEE

Book

Page

BLANK  
PAGE



GRANTOR	To	GRANTEE	Book	Page
Oetten,	Blanche W. <sup>stat</sup>	Delaware Power & Light Co.	430	572
Orkin,	Benjamin	State of Delaware	439	589
Orkin,	Benjamin	State of Delaware	443	372
Oest,	Beatrice <sup>stat</sup>	Curtis W. Steen	448	276
Orcus,	Bertie M. <sup>stat</sup>	The Chesapeake Corp of Va.	449	100
Orkin,	Benjamin	State of Delaware	456	566
Owens,	Bertie M. <sup>stat</sup>	George S. Waite <sup>stat</sup>	461	216
Owens,	Beatrice M. <sup>stat</sup>	Charlie J. Moore <sup>stat</sup>	467	356
Orton,	Barbara S. <sup>stat</sup>	George H. Orton, Jr.	467	389
Orkin,	Benjamin	State of Delaware	472	5
Orendorf,	Beatrice H. <sup>stat</sup>	State of Delaware	475	176
O'Bier,	Beatrice R. <sup>stat</sup>	State of Delaware	475	178
Owens,	Bertie M. <sup>stat</sup>	State of Delaware	475	495
Orendorf,	Bertha H. <sup>stat</sup>	May M. Reed	484	352
Orv,	Beulah S. <sup>stat</sup>	Margaret C. Curtis	491	9
Owens,	Bertie M. <sup>stat</sup>	Thomas H. Wheelton <sup>stat</sup>	492	131
Orkin,	Benjamin	State of Delaware	499	563
Ott,	Bessie M.	Mrs. Helen C. Foreman	506	336
Orendorf,	Beatrice S. <sup>stat</sup>	J. Howard Lyons <sup>stat</sup>	506	393
Orkin,	Ben <sup>stat</sup>	May Susan <sup>stat</sup> LeSurrain Restaurant	506	533
Oetten,	Blanche W. <sup>stat</sup>	Ruth E. Williams	509	462
Oetten,	Blanche W. <sup>stat</sup>	Norris L. Goetern <sup>stat</sup>	516	148
O'Bier,	Bernice A. <sup>stat</sup>	State of Delaware	520	205
Orton,	Barbara S. <sup>stat</sup>	Board of Public Works	544	35
Oetten,	Blanche W. <sup>stat</sup>	Howard L. Heim <sup>stat</sup>	547	577
O'Bier,	Beatrice <sup>stat</sup>	Warren G. Newton <sup>stat</sup>	572	44
O'Bier,	Beatrice <sup>stat</sup>	Newton Peatty Incorporated	572	511
Owens,	Beatrice M. <sup>stat</sup>	Ella V. Johnson	572	650
Owens,	Betty M. <sup>stat</sup>	Louis Burton Elliott <sup>stat</sup>	573	55
Orem,	Essie O'Neal <sup>stat</sup>	William H. Joseph <sup>stat</sup>	575	422
Owens,	Beatrice M. <sup>stat</sup>	Juan Rodriguez	582	43
O'Kie,	Beverly R. <sup>stat</sup>	State of Delaware	570	304
O'Donnell,	Beatrice <sup>stat</sup>	Raymond R. Moss <sup>stat</sup>	585	459
Outland,	Booker J. <sup>stat</sup>	Delaware Power & Light Co.	522	42
Olyphant,	Barbara A. <sup>stat</sup>	Donald M. Haines <sup>stat</sup>	590	103
Orton,	Barbara S. <sup>stat</sup>	Highland Heights, Inc.	594	158
Oyland,	Booker J. <sup>stat</sup>	Delaware Power & Light Co.	522	257
Olyphant,	Barbara A. <sup>stat</sup>	James Monroe Dykes <sup>stat</sup>	602	29
Oetten,	Blanche W. <sup>stat</sup>	H. E. Williams & Co.	602	228
Owens,	Beatrice M. <sup>stat</sup>	Paul Scott, Jr.	606	674

GRANTOR

To

GRANTEE

Book

Page

Owens, Beatrice M. <sup>etal</sup>	To	Arthur G. Grant <sup>etal</sup>	611	247
Owens, Beatrice M. <sup>etal</sup>	To	Shookby & Reed's Sal. Pa. Market One	616	4
Owens, Beatrice M. <sup>etal</sup>	To	Inell Alexander <sup>etal</sup>	617	634
Oxton, Barbara J. <sup>etal</sup>	To	Board of Public Works of Lewis	624	793
O'Beir, Beatrice K. <sup>etal</sup>	To	George W. Hudson <sup>etal</sup>	625	720
O'Donnell, Beatrice <sup>etal</sup>	To	Francis J. B. Nugan	625	1025
Owens, Beatrice <sup>etal</sup>	To	Hector Luis Comacho	626	1550

GRANTOR	To	GRANTEE	Book	Page
Arr,	Claudia B. Thornton	a Shipley, Jr. <sup>trust</sup>	435	218
Ocheltree,	Clarence C. <sup>trust</sup>	State of Delaware	428	315
Odle,	Clifford <sup>trust</sup>	Carl P. Sheldon <sup>trust</sup>	446	421
Odle,	Charlotte Rebecca <sup>trust</sup>	Carl P. Sheldon <sup>trust</sup>	446	421
Ocheltree,	Clarence C. <sup>trust</sup>	Donald L. Chalmers <sup>trust</sup>	446	581
Ocheltree,	Clarence C. <sup>trust</sup>	Courtland Arlie Dipple Jr. <sup>trust</sup>	447	238
Oliver,	Charles H. <sup>trust</sup>	John McCray <sup>trust</sup>	447	404
Odle,	Clifford <sup>trust</sup>	Robert J. Delwata <sup>trust</sup>	451	333
Odle,	Charlotte B. <sup>trust</sup>	Robert J. Delwata <sup>trust</sup>	451	333
O'Toole,	Charlotte M. <sup>trust</sup>	Ezra B. Hageman	452	414
Oliphant,	Calvin <sup>trust</sup>	Delaware Bank & Light Co.	438	385
O'Brien,	Catherine J. <sup>trust</sup>	Wilson Wallace <sup>trust</sup>	454	402
O'Toole,	Charlotte M. <sup>trust</sup>	Donald C. Kane <sup>trust</sup>	456	505
Ocheltree,	Clarence C. <sup>trust</sup>	Hyland Callaway <sup>trust</sup>	461	552
Ocheltree,	Clarence C. <sup>trust</sup>	Henry C. Eastham & Son Inc.	461	586
O'Neal,	Carrie <sup>trust</sup>	State of Delaware	450	534
O'Toole,	Charlotte M. <sup>trust</sup>	William D. Cloud <sup>trust</sup>	463	495
Ocheltree,	Clarence C. <sup>trust</sup>	State of Delaware	465	66
O'Toole,	Charlotte M. <sup>trust</sup>	Rehoboth by the Sea Realty Co.	467	30
Ockels,	Cynthia W. <sup>trust</sup>	State of Delaware	475	248
Owens,	Charles H. <sup>trust</sup>	State of Delaware	475	365
Owens,	Charles H. <sup>trust</sup>	State of Delaware	475	360
O'Toole,	Charlotte M. <sup>trust</sup>	John M. DeCato <sup>trust</sup>	479	24
Oney,	Carlton <sup>trust</sup>	State of Delaware	489	146
Oliphant,	Calvin L. <sup>trust</sup>	State of Delaware	489	205
Oliphant,	Calvin L. <sup>trust</sup>	State of Delaware	489	206
Oliphant,	Calvin L. <sup>trust</sup>	State of Delaware	490	359
Orth,	Charles <sup>trust</sup>	George H. McManus Jr. <sup>trust</sup>	495	255
O'Brien,	Charles H. <sup>trust</sup>	Flornice L. Long	498	340
Oney,	Carlton <sup>trust</sup>	Joseph E. Warrington	499	407
O'Day,	Carl <sup>trust</sup>	State of Delaware	505	132
Owens,	Collette R. <sup>trust</sup>	Margaret Dunning	504	361
O'Toole,	Charlotte M. <sup>trust</sup>	Donald J. Gallagher <sup>trust</sup>	504	355
O'Toole,	Charlotte M. <sup>trust</sup>	Branswick Lumber Co. <sup>trust</sup>	506	527
O'Toole,	Charlotte M. <sup>trust</sup>	State of Delaware	505	217
Ocheltree,	Clarence C. <sup>trust</sup>	Margaret Dunning	508	365
O'Day,	Charles Edgar <sup>trust</sup>	Calvin C. O'Day <sup>trust</sup>	509	194

GRANTOR	To	GRANTEE	Book	Page
Scheltree,	Clarence E. <sup>stat</sup>	Harlan L. Jones, <sup>stat</sup> jr.	512	135
O'Day,	C. Edgar <sup>stat</sup>	State of Delaware	505	443
Ockels,	Cynthia N. <sup>stat</sup>	State of Delaware	505	579
Ockels,	Cynthia N. <sup>stat</sup>	State of Delaware	505	580
Owen,	Cecelia S. <sup>stat</sup>	John C. Hopkins 3rd <sup>stat</sup>	519	138
Oney,	Clona <sup>stat</sup>	Gerald Harris	519	398
Ockels,	Cynthia N. <sup>stat</sup>	Carla E. Johnson	524	21
Scheltree,	Clarence E. <sup>stat</sup>	Nelson M. Adams <sup>stat</sup>	521	407
Ober,	Clarence E. <sup>stat</sup>	Everett B. Warrington <sup>stat</sup>	524	454
O'Day,	Charles R. <sup>stat</sup>	Thurman Adams, jr. <sup>stat</sup>	526	254
Ockels,	Cynthia N. <sup>stat</sup>	William N. Ockels <sup>stat</sup>	529	122
Ocheltree,	Clarence E. <sup>stat</sup>	Dennis B. Hall <sup>stat</sup>	534	110
Owen,	Clarence E. <sup>stat</sup>	Margaret Dunning <sup>stat</sup>	540	155
O'Day,	Charles R. <sup>stat</sup>	State of Delaware	531	230
O'Day,	Charles R. <sup>stat</sup>	State of Delaware	531	231
O'Day,	Charles R. <sup>stat</sup>	State of Delaware	531	232
O'Toole,	Charlotte M. <sup>stat</sup>	William F. Vogel <sup>stat</sup>	543	13
O'Toole,	Charlotte M. <sup>stat</sup>	Eleanor V. Smith <sup>stat</sup>	543	16
O'Toole,	Charlotte M. <sup>stat</sup>	Richmond W. Skinner <sup>stat</sup>	543	138
O'Toole,	Charlotte M. <sup>stat</sup>	George E. O'Toole, <sup>stat</sup>	543	140
O'Toole,	Charlotte M. <sup>stat</sup>	Norman L. Roddy, <sup>stat</sup>	543	142
O'Toole,	Charlotte M. <sup>stat</sup>	Charles B. Shutte <sup>stat</sup>	543	144
Ocheltree,	Clarence E. <sup>stat</sup>	Robert C. Willey <sup>stat</sup>	546	12
Oliphant,	Calvin <sup>stat</sup>	William O. Collins <sup>stat</sup>	547	301
Ockels,	Cynthia N. <sup>stat</sup>	William James Johnson <sup>stat</sup>	552	158
Orr,	Claudia B. <sup>stat</sup>	Edgar V. Adkins <sup>stat</sup>	555	425
Owen,	Cecelia S. <sup>stat</sup>	Le Roy Thomas Full <sup>stat</sup>	556	249
Ockels,	Cynthia N. <sup>stat</sup>	Delaware Power & Light Co. <sup>stat</sup>	518	229
Ocheltree,	Clarence E. <sup>stat</sup>	George D. Smith, <sup>stat</sup>	556	550
Ott	Clifford S. <sup>stat</sup>			
1/2's Hollybrook Bury		Ruth E. Wilkins	559	239
Ott,	Clifford S. <sup>stat</sup>	Ruth E. Wilkins	559	239
Oliphant,	Calvin <sup>stat</sup>	Francis H. Bennett <sup>stat</sup>	566	350
O'Neal,	Charles L. <sup>stat</sup>	James E. Morris <sup>stat</sup>	568	77
O'Day,	Carl <sup>stat</sup>	State of Delaware	558	180
O'Day,	Chas <sup>stat</sup>	Del. Power & Light Co. <sup>stat</sup>	518	440
Owen,	Charles W. <sup>stat</sup>	Louis Burton Elliott <sup>stat</sup>	573	55
O'Connell,	Charles R. <sup>stat</sup>	Mayor & Council of Laurel	573	237
Oliphant,	Calvin <sup>stat</sup>	Marvin Lee Smith <sup>stat</sup>	579	472
O'Day,	Charles L. <sup>stat</sup>	Clarence W. Vent <sup>stat</sup>	581	299

GRANTOR	To	GRANTEE	Book	Page
Orth,	C. Richard <sup>stat</sup>	Albertus C. Wildenberg <sup>stat</sup>	583	634
Olsen	Charles J. <sup>stat</sup>	Hugh V. Luttinger <sup>stat</sup>	586	310
Oliphant,	Calvin L. <sup>stat</sup>	Delaware Power Light Co. <sup>stat</sup>	522	53
Otto,	Clara <sup>stat</sup>	Howard B. Doley <sup>stat</sup>	588	587
Owens,	Collette R. <sup>stat</sup>	Samuel Bateson <sup>stat</sup>	89	577
Oliphant,	Cornelia B. <sup>stat</sup>	Donald M. Traines <sup>stat</sup>	590	103
Ochels	Cynthia N. <sup>stat</sup>	Delaware Power Light Co. <sup>stat</sup>	522	121
Oliphant,	Calvin L. <sup>stat</sup>	Roland L. Oliphant <sup>stat</sup>	590	683
Oliphant,	Calvin L. <sup>stat</sup>	Russell S. Oliphant <sup>stat</sup>	590	686
O'Day,	Charles R. <sup>stat</sup>	Delaware Power Light Co. <sup>stat</sup>	522	217
Oliphant,	Calvin L. <sup>stat</sup>	State of Delaware <sup>stat</sup>	609	64
Oliphant,	Calvin L. <sup>stat</sup>	Roland L. Oliphant <sup>stat</sup>	597	625
Otuell,	Charles J. <sup>stat</sup>	Genn W. Ward <sup>stat</sup>	598	60
Olsen,	Clarence E. <sup>stat</sup>	Arthur A. Pisswaters <sup>stat</sup>	599	209
Ocheltree	Clarence E. <sup>stat</sup>	Paul R. Webb <sup>stat</sup>	602	354
Ochels,	Cynthia N. <sup>stat</sup>	Jerome Slavinskas <sup>stat</sup>	611	412
Oliphant,	Calvin L. <sup>stat</sup>	Angelo M. Velone <sup>stat</sup>	612	473
Ochels,	Cynthia N. <sup>stat</sup>	Herman J. Ochels <sup>stat</sup>	616	142
Oliphant,	Calvin L. <sup>stat</sup>	Frank H. Craven <sup>stat</sup>	617	101
Oliphant,	Calvin L. <sup>stat</sup>	Marvin R. Smith <sup>stat</sup>	619	999
O'Bier,	Caroline W. <sup>stat</sup>	Amy O. Shawley <sup>stat</sup>	621	391
Ocheltree,	Clarence E. <sup>stat</sup>	John N. Stewart <sup>stat</sup>	622	1027
O'Deal, Sr.	Clarence <sup>stat</sup>	Joseph Lofland <sup>stat</sup>	625	377
O'Day,	Charles R. <sup>stat</sup>	Norman W. Morgan <sup>stat</sup>	626	915



GRANTOR	To	GRANTEE	Book	Page
O'Neal,	Daisy Verita <sup>stat</sup>	Eldon Henry Quillen <sup>stat</sup>	443	599
Outton,	Decima <sup>stat</sup>	Sussex Farms, Inc.	445	418
Preuss,	Doris B. <sup>stat</sup>	The Chesapeake Corp of Va	449	100
Owens,	Doris B. <sup>stat</sup>	George J. White <sup>stat</sup>	461	216
Outton,	Decima D. <sup>stat</sup>	Nel. Power & Light Co	460	178
O'Neal,	David H. <sup>stat</sup>	State of Delaware	465	119
Outton,	Decima D. <sup>stat</sup>	State of Delaware	465	154
O'Neal,	David H. <sup>stat</sup>	State of Delaware	465	177
Owens,	Doris B. <sup>stat</sup>	State of Delaware	475	495
Orendorf,	Dwight <sup>stat</sup>	Joel J. Sasser <sup>stat</sup>	491	95
Owens,	Doris B. <sup>stat</sup>	Thomas W. Wheelleton <sup>stat</sup>	492	131
Outton,	Decima <sup>stat</sup>	James R. Blizard, Jr. <sup>stat</sup>	492	180
Outton,	Decima <sup>stat</sup>	James R. Blizard, Jr. <sup>stat</sup>	492	182
Orendorf,	Dwight <sup>stat</sup>	Everett O. McFee <sup>stat</sup>	494	149
Outton,	Dorman <sup>stat</sup>	Laura E. Outton <sup>stat</sup>	497	524
O'Neal,	Dorothy <sup>stat</sup>	James Weston Truitt <sup>stat</sup>	501	83
O'Bier,	Donald <sup>stat</sup>	Frank L. Rathemel <sup>stat</sup>	501	193
Outton,	Decima D. <sup>stat</sup>	Millard J. Murray <sup>stat</sup>	511	332
Okey,	Lella <sup>stat</sup>	Williams Chapel, Trustee	521	421
O'Day,	Delima <sup>stat</sup>	State of Delaware	520	567
O'Day,	Delima <sup>stat</sup>	State of Delaware	520	568
O'Neal,	Dorothy O. <sup>stat</sup>	Sussex Trust Company	527	406
Oxenham,	Douglas M. <sup>stat</sup>	Howard C. Knowles	535	47
Outton,	Decima <sup>stat</sup>	Bonard B. Simmons <sup>stat</sup>	536	323
Outton,	Daisy <sup>stat</sup>	State of Delaware	531	11
O'Brian,	Doris Virginia <sup>stat</sup>	Ella Belle Hughes	538	438
O'Brian,	Delos <sup>stat</sup>	Ella Belle Hughes	538	438
O'Neal,	Dorothy O. <sup>stat</sup>	Junior E. Arniger <sup>stat</sup>	538	588
O'Day,	Delima W. <sup>stat</sup>	State of Delaware	531	221
O'Day,	Delima <sup>stat</sup>	State of Delaware	531	222
Outton,	Decima <sup>stat</sup>	Robert W. Sumell <sup>stat</sup>	542	406
O'Neal,	Dorothy O. <sup>stat</sup>	Islen E. Cordrey <sup>stat</sup>	555	94
Ott,	Dorothy <sup>stat</sup>	Ruth E. Williams <sup>stat</sup>	559	239
Owens,	Doris B. <sup>stat</sup>	Harold W. Wilson <sup>stat</sup>	559	488
Owens,	Doris B. <sup>stat</sup>	Marshall H. Wilson <sup>stat</sup>	559	490
O'Neal,	Dorothy O. <sup>stat</sup>	Horace L. Hearn <sup>stat</sup>	563	313
O'Bier,	Delores <sup>stat</sup>	State of Delaware	538	151
Oberg,	Dorothy A. <sup>stat</sup>	William Bryan McInty <sup>stat</sup>	567	284
O'Neal,	Dorothy O. <sup>stat</sup>	George P. Lowe <sup>stat</sup>	568	172
O'Neal,	Daisy V. <sup>stat</sup>	Commissioners of Millsboro	571	294

GRANTOR	To	GRANTEE	Book	Page
Artt,	<sup>et al</sup> Dorothy Johnson	<sup>et al</sup> Jerry Lamar Smith	574	402
Artt,	<sup>et al</sup> Dorothy	<sup>et al</sup> Jerry L. Cooper	574	576
O'Brien,	<sup>et al</sup> David	Moran Enterprises, Inc.	584	397
Olsen,	<sup>et al</sup> Dorothy Starr	<sup>et al</sup> Hugh V. Gultinger, Jr.	586	310
O'Neal,	<sup>et al</sup> David N.	<sup>et al</sup> Donald J. House	589	496
Osten,	<sup>et al</sup> Donald W.	Clara Palmer Kersey	590	356
Ohlandt,	<sup>et al</sup> Donald C.	Betty L. Frable	597	689
Otuell,	<sup>et al</sup> Delma E.	<sup>et al</sup> Glenn W. Ward	598	60
Olsen,	<sup>et al</sup> Delores P.	<sup>et al</sup> Arthur A. Passwater	599	207
O'Neal,	<sup>et al</sup> Dorothy O.	<sup>et al</sup> Glen E. Cordrey	602	75
O'Neal,	<sup>et al</sup> Dorothy O.	<sup>et al</sup> John A. Rosh, Jr.	624	891
Obon,	<sup>et al</sup> Doris H.	<sup>et al</sup> Robert Sullivan Yrczyk	607	96



GRANTOR	To	GRANTEE	Book	Page
Odor,	E. Franklin <sup>stat</sup>	Fulton J. Downing	441	398
Orme,	E. Theodore <sup>stat</sup>	John L. Mulsow <sup>stat</sup>	447	447
Owen, Elsie	M. Kimmell <sup>stat</sup>	Riley Seth Williamson <sup>stat</sup>	451	396
Oliver,	Ethel <sup>stat</sup>	Nel. Power & Light Co. <sup>stat</sup>	460	152
Oliver,	Ethel <sup>stat</sup>	Nel. Power & Light Co. <sup>stat</sup>	460	164
Oliver,	Ethel <sup>stat</sup>	State of Delaware	465	164
Orton,	Esther R. <sup>stat</sup>	George H. Orton, Jr. <sup>stat</sup>	467	389
Orton,	Evelyn <sup>stat</sup>	Charles E. Aikens <sup>stat</sup>	467	391
O'Neal,	Edna <sup>stat</sup>	State of Delaware	465	435
Ockels,	Edward <sup>stat</sup>	Doris S. Johnson <sup>stat</sup>	468	510
Owens,	Ellwood E. Jr. <sup>stat</sup>	Delaware Power & Light Co. <sup>stat</sup>	460	283
Ockels,	Edward <sup>stat</sup>	State of Delaware	471	393
Owens,	Edward S. <sup>stat</sup>	State of Delaware	471	486
O'ney,	Emma <sup>stat</sup>	Mary Reed	473	291
Orendorf,	Carl <sup>stat</sup>	State of Delaware	475	176
Owens,	Ellwood E. <sup>stat</sup>	Diamond State Telephone Co. <sup>stat</sup>	460	567
O'Bier,	Elsie <sup>stat</sup>	State of Delaware	475	545
O'Bier,	Eleanor <sup>stat</sup>	Florence L. Long <sup>stat</sup>	498	340
O'Connell,	Ethel <sup>stat</sup>	Anne O. Holland <sup>stat</sup>	499	45
O'Bier,	Elsie S. <sup>stat</sup>	Donald J. Booth <sup>stat</sup>	501	17
O'Neal,	Elmer Ralph <sup>stat</sup>	Victor E. Husley	502	134
Owens,	Ellwood E. <sup>stat</sup>	Ocean View, Inc. <sup>stat</sup>	503	391
O'wis,	Edna M. <sup>stat</sup>	Del. Power & Light Co. <sup>stat</sup>	485	589
Orendorf,	Carl <sup>stat</sup>	J. Howard Lyons <sup>stat</sup>	506	393
Outteh,	Eva Jorde <sup>stat</sup>	First Baptist Church, Delmar <sup>stat</sup>	511	356
Outteh,	Eva Jorde <sup>stat</sup>	First Baptist Church, Delmar <sup>stat</sup>	511	353
O'Bier,	Ethel Jane <sup>stat</sup>	George E. O'Bier	513	405
Owens,	Ellwood E. <sup>stat</sup>	Owens Enterprise, Inc. <sup>stat</sup>	514	158
Owens,	Ellwood E. Jr. <sup>stat</sup>	Owens Enterprise, Inc. <sup>stat</sup>	514	158
O'Neal,	E. Ralph <sup>stat</sup>	Douglas M. Oxborn <sup>stat</sup>	517	262
O'Neal,	Ellen <sup>stat</sup>	Douglas M. Oxborn <sup>stat</sup>	517	262
Ockels,	Edward S. <sup>stat</sup>	State of Delaware	505	555
Ockels,	Edward S. <sup>stat</sup>	State of Delaware	505	556
Ockels,	Edward S. <sup>stat</sup>	State of Delaware	505	558
O'Day,	Elizabeth <sup>stat</sup>	State of Delaware	520	230
O'Day,	Elizabeth <sup>stat</sup>	State of Delaware	520	232
O'Day,	Elizabeth <sup>stat</sup>	State of Delaware	520	240
Oliver,	Ethel, ex. <sup>stat</sup>	Burton J. Cannon, Jr. <sup>stat</sup>	528	427
Orr,	Elizabeth <sup>stat</sup>	Mary Helene Ramel	534	247

GRANTOR	To	GRANTEE	Book	Page
Orton	Evelyn J. <sup>et al</sup>	Joseph R. Goldfarb, <sup>Trustee</sup> et al	535	253
Outten	Edward O. <sup>et al</sup>	State of Delaware	531	11
Orton	Eother R. <sup>et al</sup>	Board of Public Works	544	35
Outten	Eliza J.	Town Council of Bethel	549	88
O'Neal	Ellen H. <sup>et al</sup>	John J. Jester, <sup>et al</sup>	553	304
Outten	Eva M. <sup>et al</sup>	Delaware Power & Light Co. <sup>et al</sup>	518	131
O'Neal	Edna S. <sup>et al</sup>	Del. Power & Light Co., <sup>et al</sup>	518	223
Ostenzo	Ella G. <sup>et al</sup>	Franklin L. Patten <sup>et al</sup>	561	215
Owens	Elwood E. <sup>et al</sup>	Anderson Stokes, Inc.	562	542
O'Day	Elizabeth E. <sup>et al</sup>	State of Delaware	558	147
O'Day	Ethel P. <sup>et al</sup>	Walter Harman Reynolds, <sup>et al</sup>	565	335
Outten	Eva Lorde <sup>et al</sup>	Joseph J. Corsi, <sup>et al</sup>	566	5
Ockels	Edward G. <sup>et al</sup>	Harvey C. Nott <sup>et al</sup>	566	644
Orendorf	Ernest <sup>et al</sup>	Richard L. Shockley <sup>et al</sup>	573	17
O'Bier	Elaine <sup>et al</sup>	William J. O'Bier <sup>et al</sup>	580	202
Detrel	Elsie <sup>et al</sup>	Melvin E. Tingle <sup>et al</sup>	580	450
Outten	Edward H. <sup>et al</sup>	Anthony N. Durban <sup>et al</sup>	580	679
O'Neal	Edna S. <sup>et al</sup>	Delaware Power & Light Co. <sup>et al</sup>	518	659
O'Day	Elizabeth E. <sup>et al</sup>	State of Delaware	570	95
Owens	Edward L. <sup>et al</sup>	Glatfelter Pulpwood Co.	583	239
Outten	Everett Richard <sup>et al</sup>	Glen H. Millaway	583	693
O'Neal	Evelyn H. <sup>et al</sup>	Happiness Homes, Incorporated	589	284
Oster	Eleanor B. <sup>et al</sup>	Kara Palmer Hershey	590	356
Outten	Eva M. <sup>et al</sup>	Delaware Power & Light Co. <sup>et al</sup>	522	168
Outten	Eva M. <sup>et al</sup>	State of Delaware	609	71
Ockels	Edward L. <sup>et al</sup>	John Thomas Pettigall, Jr. <sup>et al</sup>	608	418
O'Neil	Eldridge J. <sup>et al</sup>	N. Dale Meeks, Jr. <sup>et al</sup>	613	289
O'Day	Eleanor E. <sup>et al</sup>	Melvin J. O'Day	613	406
O'Neal	Emelyn H. <sup>et al</sup>	John Reese Elliott, Jr.	614	674
O'Neal	Emily Mae <sup>et al</sup>	Lulu P. Wilkins <sup>et al</sup>	615	386
O'Connor	Elizabeth S. <sup>et al</sup>	Arthur N. Jones	616	195
O'Gant	E. J. <sup>et al</sup>	Piney Neck Corporation	619	349
Owens	Emma <sup>et al</sup>	Elmer W. Donovan <sup>et al</sup>	622	671
Owens	E. Wilson <sup>et al</sup>	James L. Maritz <sup>et al</sup>	623	714
O'Bier	Earl T.	Ebe T. Reynolds, Jr. <sup>et al</sup>	624	336

GRANTOR	To	GRANTEE	Book	Page
O' Bryan,	Francis J. <sup>et al</sup>	John Edward Morris <sup>et al</sup>	446	349
O' Bryan,	Francis W. <sup>et al</sup>	John Edward Morris <sup>et al</sup>	446	349
Owen,	Frederick A. <sup>et al</sup>	Riley Seth Williamson, J. <sup>et al</sup>	451	396
Orenstein,	Fay <sup>et al</sup>	Raymond W. Master <sup>et al</sup>	463	197
Orenstein,	Fay <sup>et al</sup>	Raymond W. Master <sup>et al</sup>	463	199
Ockels,	Frances P. <sup>et al</sup>	State of Delaware	471	392
O'Day,	Florence E. <sup>et al</sup>	Paul M. Jones	473	587
Owens,	Frank E. <sup>et al</sup>	State of Delaware	475	255
Owens,	Frank E. <sup>et al</sup>	State of Delaware	475	365
Owens,	Frank E. <sup>et al</sup>	State of Delaware	475	360
O'Neal,	Francis J. <sup>et al</sup>	James Weston Jutt <sup>et al</sup>	501	83
O'Day,	Florence E. <sup>et al</sup>	State of Delaware	515	531
O'Day,	Florence E. <sup>et al</sup>	State of Delaware	505	532
O'Neal,	Francis Lee <sup>et al</sup>	Sussan Trust Company	527	406
O'Neal,	Francis Lee <sup>et al</sup>	Junior E. Armiger <sup>et al</sup>	538	588
Olsen,	Florence L. <sup>et al</sup>	Margaret Dunning	540	155
O'Day,	Florence Emily <sup>et al</sup>	James P. Locke <sup>et al</sup>	548	95
O'Day,	Frank C. <sup>et al</sup>	James P. Locke <sup>et al</sup>	548	95
O'Day,	Florence Emily <sup>et al</sup>	Margaret O'Day Owens	549	71
O'Day,	Frank C. <sup>et al</sup>	Margaret O'Day Owens	549	71
Osborne,	Frank J. <sup>et al</sup>	Oscar D. Webb <sup>et al</sup>	549	582
O'Neal,	Fred <sup>et al</sup>	Del. Power & Light Co. <sup>et al</sup>	518	161
O'Neal,	Francis Lee <sup>et al</sup>	Glen E. Cordrey <sup>et al</sup>	555	94
O'Day,	Florence E. <sup>et al</sup>	James M. Wheaton <sup>et al</sup>	556	242
O'Neal,	Fred M. <sup>et al</sup>	Del. Power & Light Co. <sup>et al</sup>	518	257
Oler,	Frances B. <sup>et al</sup>	Franklin B. Biggs	562	237
O'Neal,	Francis Lee <sup>et al</sup>	Horace L. Heath <sup>et al</sup>	563	313
O'Neal,	Francis Lee <sup>et al</sup>	George R. Lowe <sup>et al</sup>	568	172
O' Bryan,	Francis J. <sup>et al</sup>	Raymond J. Anselmo <sup>et al</sup>	571	516
O' Bryan,	Francis W. <sup>et al</sup>	Raymond J. Anselmo <sup>et al</sup>	571	516
O'Day,	Florence E. <sup>et al</sup>	R. Edward Kile <sup>et al</sup>	578	654
Owens,	Florence B. <sup>et al</sup>	Glatfelter Pulpwood Co.	583	239
O'Day,	Florence Emily <sup>et al</sup>	Ralph J. O'Day	587	54
O'Day,	Florence E. <sup>et al</sup>	Clifford M. Howarth <sup>et al</sup>	595	367
O'Day,	Florence E. <sup>et al</sup>	John C. Fisher <sup>et al</sup>	598	204
O'Day,	Florence E. <sup>et al</sup>	Clifford M. Howarth <sup>et al</sup>	598	433
O'Day,	Florence E. <sup>et al</sup>	Ralph J. O'Day <sup>et al</sup>	600	644
O'Neal,	Francis Lee <sup>et al</sup>	Glen E. Cordrey <sup>et al</sup>	602	75
Okland,	Francis <sup>et al</sup>	Howard Ross <sup>et al</sup>	613	398
O'fgant,	Francis Carey <sup>et al</sup>	Piney Neck Corporation	619	549





GRANTOR	To	GRANTEE	Book	Page	
O'Day,	George E. <sup>et ux</sup>	State of Delaware	570	95	
Ordy,	Gardner <sup>et ux</sup>	Delaware Powerlight <sup>et ux</sup>	522	23	
Cutten,	Georganna S. <sup>et ux</sup>	John R. Hobbs <sup>et ux</sup>	587	44	
Oran,	Gordon F. <sup>et ux</sup>	Richard C. Morgan <sup>et ux</sup>	595	235	
Cutten,	George F. <sup>et ux</sup>	W. E. Williams & Co. <sup>et ux</sup>	602	328	
Obon,	Gordon A. <sup>et ux</sup>	Robert Sullivan <sup>et ux</sup>	657	96	
O'Brien,	Genevieve	Genevieve Sara O'Brien	627	237	

GRANTOR	To	GRANTEE	Book	Page
Otuell,	Harvey <sup>stus</sup>	Charles G. Stuell <sup>stus</sup>	432	352
Okie,	Horace <sup>stus</sup>	Town of Georgetown	436	146
Best,	Herman <sup>stus</sup>	Curtis W. Steen	448	276
Olyphant,	Howard <sup>stus</sup>	Joseph Conway <sup>stus</sup>	454	151
Ockels,	Herman <sup>stus</sup>	Edward S. Ockels	454	542
Owens,	Hollis J. <sup>stus</sup>	State of Delaware	450	564
Ockels,	Herman <sup>stus</sup>	State of Delaware	471	392
Ockels,	Herman <sup>stus</sup>	State of Delaware	471	397
Orkin,	Henry <sup>stus</sup>	State of Delaware	475	318
Orkin,	Henry <sup>stus</sup>	State of Delaware	475	320
O'Neal,	Horace <sup>stus</sup>	State of Delaware	475	568
Olyphant,	Howard <sup>stus</sup>	Delaware Power Light Co. <sup>stus</sup>	485	105
Owens,	Hollis <sup>stus</sup>	Mary M. Reed	483	179
O'Neal,	H. Manning <sup>stus</sup>	Charles H. Ross	483	296
Olyphant,	Howard B. <sup>stus</sup>	State of Delaware	489	159
Owens,	Helen Coleman <sup>stus</sup>	Harold S. Turley <sup>stus</sup>	492	554
Osborne,	Hilary <sup>stus</sup>	State of Delaware	500	38
Oesterle,	Harry <sup>stus</sup>	Norma Lee Shockley	499	546
O'Day,	Hazel <sup>stus</sup>	Henry S. Cunningham <sup>stus</sup>	511	68
O'Kel,	Horace <sup>stus</sup>	Saylor M. Dickerson <sup>stus</sup>	515	275
Osborne,	Hilary <sup>stus</sup>	Henry Knowles, Jr.	528	308
Olyphant,	Howard B. <sup>stus</sup>	Del. Power Light Co. <sup>stus</sup>	510	464
Okie,	Horace <sup>stus</sup>	Mary A. Gatter <sup>stus</sup>	541	139
Olyphant,	Harry <sup>stus</sup>	Fred L. Ward <sup>stus</sup>	541	594
Olyphant,	Howard B. <sup>stus</sup>	Robert Lee Olyphant <sup>stus</sup>	544	580
Olyphant,	Howard B. <sup>stus</sup>	Billy C. Hastings <sup>stus</sup>	548	100
Olyphant,	Howard B. <sup>stus</sup>	State of Delaware	531	587
Olyphant,	Howard <sup>stus</sup>	State of Delaware	531	588
Owens,	Hilda Catlin <sup>stus</sup>	Jacob's Construction Co. <sup>stus</sup>	549	287
O'Neal,	H. Manning <sup>stus</sup>	Louis D. O'Neal <sup>stus</sup>	549	330
Okie,	Horace <sup>stus</sup>	C. & M. Auto Supply, Inc. <sup>stus</sup>	566	570
Okie,	Horace <sup>stus</sup>	Francis E. Conway <sup>stus</sup>	568	275
Orkin,	Henry <sup>stus</sup>	Robert B. Fitzgerald <sup>stus</sup>	574	180
Ortt,	Hugh Richard <sup>stus</sup>	Jerry Lamar Smith <sup>stus</sup>	574	402
Ortt,	H. Richard <sup>stus</sup>	Jerry L. Cooper <sup>stus</sup>	574	576
Okie,	Horace <sup>stus</sup>	Nutter D. Marvel <sup>stus</sup>	576	576
O'Neal,	H. Manning <sup>stus</sup>	State of Delaware	558	567
Othoson,	H. Roger <sup>stus</sup>	Edward J. McHugh <sup>stus</sup>	581	353
O'Donnell,	Howard <sup>stus</sup>	Raymond R. Moss <sup>stus</sup>	585	459
Oney,	Helena S. <sup>stus</sup>	Delaware Power Light Co. <sup>stus</sup>	522	23





GRANTOR	To	GRANTEE	Book	Page
Oliphant,	Isaac <sup>et al</sup>	Carmel L. Collins <sup>et al</sup>	433	167
Oswell,	Ida	State of Delaware	471	232
Osterle,	Irene <sup>et al</sup>	Norma Lee Shockley <sup>et al</sup>	499	546
Orvis,	Isaac <sup>et al</sup>	B. Del Power & Light Co. <sup>et al</sup>	485	589
O'Day,	Irvin <sup>et al</sup>	State of Delaware	575	256
Okie,	Isabel <sup>et al</sup>	Taylor M. Dickerson <sup>et al</sup>	515	275
Okie,	Isabel <sup>et al</sup>	Mary A. Talley <sup>et al</sup>	541	139
O'Neal,	Irene <sup>et al</sup>	Donald J. Howe <sup>et al</sup>	589	496
Oklandt,	Isabel <sup>et al</sup>	Betty L. Frable	597	689
Outten,	Irene <sup>et al</sup>	Board of Game & Fish Comm. <sup>et al</sup>	603	115
Ondrako,	Orma M. <sup>et al</sup>	Ma J. DeVaney <sup>et al</sup>	605	549



GRANTOR	To	GRANTEE	Book	Page
Oram,	James W. <sup>et al</sup>	The Sussex Trust Co.	433	228
Orkin,	John	State of Delaware	443	373
Orkin,	Joseph <sup>et al</sup>	Max Orkin	446	574
Orme,	Josephine D. <sup>et al</sup>	John S. Melson <sup>et al</sup>	447	447
O'Soole,	Joseph <sup>et al</sup>	Donald C. Kane <sup>et al</sup>	456	505
O'Soole,	Jean <sup>et al</sup>	Donald C. Kane <sup>et al</sup>	456	515
Oswell,	James B. <sup>et al</sup>	Mildred J. Milbourn	462	163
Oswell,	James B. <sup>et al</sup>	Alva H. Donovan <sup>et al</sup>	466	326
Orton,	James Richard <sup>et al</sup>	George H. Orton, Jr. <sup>et al</sup>	467	389
Oskels,	Jean <sup>et al</sup>	Delaware Power & Light Co.	460	399
Oskels,	Jean E. <sup>et al</sup>	State of Delaware	475	247
O'Day,	J. Alton <sup>et al</sup>	Walter Granville Culver <sup>et al</sup>	476	572
O'Beir,	Jesse H. <sup>et al</sup>	State of Delaware	486	228
O'Beir,	J. Milton	State of Delaware	500	100
O'Beir,	J. Milton	State of Delaware	500	101
Owens,	J. Mitchell <sup>et al</sup>	Quel E. Wilkins <sup>et al</sup>	515	277
Oskels,	Jean <sup>et al</sup>	State of Delaware	505	574
Oskels,	Jean E. <sup>et al</sup>	State of Delaware	505	579
Oskels,	Jean <sup>et al</sup>	State of Delaware	505	580
Oskels,	Jean E. <sup>et al</sup>	Reuben J. Oskels <sup>et al</sup>	529	124
Ouetten,	Joseph W. <sup>et al</sup>	State of Delaware	531	11
Ouetten,	Jean <sup>et al</sup>	State of Delaware	531	11
Owen,	James B. <sup>et al</sup>	John M. Rawlins <sup>et al</sup>	540	356
O'Beir,	Jessie H. <sup>et al</sup>	State of Delaware	531	281
Orton,	James R. <sup>et al</sup>	Board of Public Works	544	35
Owens,	John <sup>et al</sup>	Samuel P. Saterfield <sup>et al</sup>	546	572
O'Day,	Jean Runk <sup>et al</sup>	James P. Locke <sup>et al</sup>	548	95
O'Day,	Jean Runk <sup>et al</sup>	Margaret O'Day Owens	549	71
O'Neil,	Joseph A. <sup>et al</sup>	State of Delaware	550	181
O'Neal,	Joseph A. <sup>et al</sup>	Del. Power & Light Co., et al	518	129
Oerting,	Jessie M. <sup>et al</sup>	State of Delaware	550	611
O'Day,	J. Alton <sup>et al</sup>	William H. Parsons	557	342
Orendorf,	Janice C. <sup>et al</sup>	Samuel M. Charles <sup>et al</sup>	560	199
Oldfield,	James E. <sup>et al</sup>	Edward P. J. Bennett <sup>et al</sup>	569	69
Olerson,	John B. <sup>et al</sup>	Frank S. Smith	577	127
Oskels,	Jean E. <sup>et al</sup>	State of Delaware	558	568
Orth,	Judith <sup>et al</sup>	Albertus E. Wildenberg <sup>et al</sup>	583	634
Oliver,	John E. <sup>et al</sup>	Thomas J. Oliver <sup>et al</sup>	585	479
Owenn,	John J. <sup>et al</sup>	Terna M. Owenn	586	668
Owenn,	John J. <sup>et al</sup>	Margaret Summing	586	678

GRANTOR	To	GRANTEE	Book	Page
Outen,	<sup>stat</sup> Jo Ann	Allen H. Millaway	586	693
O'Neal,	<sup>stat</sup> Joseph M.	Happiness Homes, Incorporated	589	284
O'Keefe,	<sup>stat</sup> Jean E.	Delaware Power & Light Co. <sup>stat</sup>	522	120
Orton,	<sup>stat</sup> James R.	Highland Heights, Inc.	594	158
O'Connell,	<sup>stat</sup> Janet C.	Richard C. Morgan <sup>stat</sup>	595	235
O'Leary,	<sup>stat</sup> John E.	Delaware Power & Light Co. <sup>stat</sup>	522	203
O'Day,	<sup>stat</sup> John W.	State of Delaware	609	188
O'Connell,	<sup>stat</sup> Jean E.	Delaware Power & Light Co. <sup>stat</sup>	522	292
O'Neal,	<sup>stat</sup> Joseph M.	John Roscoe Elliott, Jr.	614	674
O'Connor,	<sup>stat</sup> John J.	Arthur H. Jones <sup>stat</sup>	616	195
O'Leary,	<sup>stat</sup> Jessie M.	Jane P. Burroughs	619	1078
Owens,	<sup>stat</sup> James H.	Wilmer K. Jefferson <sup>stat</sup>	623	725
Orton,	<sup>stat</sup> James R.	Board of Public Works of Newark	624	793
Oswell,	<sup>stat</sup> James R.	Robert P. Beatty <sup>stat</sup>	626	99



GRANTOR

To

GRANTEE

Book

Page

BLANK  
PAGE

GRANTOR	To	GRANTEE	Book	Page
O'Neill, Louise <sup>et al</sup>		Town of Georgetown	436	148
O'Neill, Louise <sup>et al</sup>		Town of Georgetown	436	148
O'Neill, Louise <sup>et al</sup>		Mary Elizabeth O'Neill	437	201
O'Neill, Louise <sup>et al</sup>		Mary J. McKinley	437	204
O'Neill, Louise <sup>et al</sup>		Charles R. Jones	437	207
O'Neal, Linwood J.		Raymond E. Dickerson <sup>et al</sup>	442	304
Jas O'Neal Brothers <sup>et al</sup>		John S. Culver <sup>et al</sup>	443	207
O'Neal, Linwood J.		Robert J. Leonard <sup>et al</sup>	443	539
Jas O'Neal Brothers <sup>et al</sup>		Sussex Trust Company	443	542
Oakley, Lillie V.		State of Delaware	450	54
Swens, Lawrence		Clara Swens Robinson	448	476
O'Neal, Linwood J. <sup>et al</sup>		Raymond Earl Wells <sup>et al</sup>	449	109
O'Neal, Linwood J. <sup>et al</sup>		The Sussex Trust Co.	449	102
O'Neal, Linwood J. <sup>et al</sup>		O'Neal Brothers, Inc.	453	259
O'Neal, Linwood J. <sup>et al</sup>		Virgil M. Gault <sup>et al</sup>	454	537
O'Neal, Linwood J. <sup>et al</sup>		Theodore Coleman Musick <sup>et al</sup>	455	203
O'Neal, Linwood J. <sup>et al</sup>		George E. Ford <sup>et al</sup>	463	417
O'Neal, Leona M.		Vernon B. Cullen <sup>et al</sup>	463	438
Ockels, Lina W. <sup>et al</sup>		Doris L. Johnson <sup>et al</sup>	468	570
Ockels, Lina <sup>et al</sup>		State of Delaware	471	393
Orinski, Leon F. <sup>et al</sup>		William F. Topping, Jr. <sup>et al</sup>	477	499
O'Brien, Lois C. <sup>et al</sup>		State of Delaware	486	228
O'Day, Lulu L. <sup>et al</sup>		John W. Lyons <sup>et al</sup>	491	191
O'Day, Lulu L. <sup>et al</sup>		State of Delaware	500	185
Oakley, Lillie V. <sup>et al</sup>		Angimas D. Johnson <sup>et al</sup>	502	89
O'Day, Lulu L. <sup>et al</sup>		State of Delaware	505	529
O'Day, Lulu L. <sup>et al</sup>		State of Delaware	505	538
Ockels, Lina <sup>et al</sup>		State of Delaware	505	555
Ockels, Lina <sup>et al</sup>		State of Delaware	505	556
Ockels, Lina <sup>et al</sup>		State of Delaware	505	558
Elephant, Lillian N. <sup>et al</sup>		Jeanette N. Betts	519	218
O'Neal, Linwood J. <sup>et al</sup>		Raymond Earl Wells <sup>et al</sup>	521	29
O'Neal, Lulu M. <sup>et al</sup>		Sussex Trust Company <sup>et al</sup>	527	321
O'Neal, Lulu M. <sup>et al</sup>		Sussex Trust Company <sup>et al</sup>	527	327
O'Neal, Linwood J. <sup>et al</sup>		Raymond E. Dickerson <sup>et al</sup>	527	366
O'Neal, Lulu M. <sup>et al</sup>		Sussex Trust Company <sup>et al</sup>	527	406
O'Neal, Lulu M. <sup>et al</sup>		Junior E. Armiger <sup>et al</sup>	538	588

GRANTOR	To	GRANTEE	Book	Page
O'Neal, Lenwood J. <sup>1/2</sup>	O'Neal Brothers	John L. Scagg <sup>steu</sup>	541	8
O'Neal, Lenwood J. <sup>1/2</sup>	O'Neal Brothers	Robert J. Leonard <sup>steu</sup>	541	11
O'Beir	Lyes, <sup>steu</sup>	State of Delaware	531	281
Otwell	Lottie, <sup>steu</sup>	Rose Hannah Porter	546	398
Elephant,	Lillian H.	William J. Robb	562	368
O'Neal,	Laura <sup>steu</sup>	Commissioners of Millsboro	571	64
O'Day,	Lulu <sup>steu</sup>	Jerome H. Kern <sup>steu</sup>	573	51
O'Connell,	Laurette <sup>steu</sup>	Mayor & Council of Laurel	573	237
O'Day,	L. J. <sup>steu</sup>	Walter L. Tull, <sup>steu</sup>	578	614
O'Neal,	Larry <sup>steu</sup>	Freddie J. Pusey <sup>steu</sup>	581	639
Owens,	Louise <sup>steu</sup>	Mary Waller Reed <sup>steu</sup>	587	251
Ockels,	Lina <sup>steu</sup>	John Thomas Pettyjohn, Jr. <sup>steu</sup>	608	418



GRANTOR		To	GRANTEE	Book	Page
Quens,	Minnie B.		Clarence Collins	436	99
O'Neal,	Milton L.		Raymond E. Dickerson	442	304
	Has O'Neal Brothers				
O'Neal,	Myrtle		Raymond E. Dickerson	442	304
	Has O'Neal Brothers				
O'Neal,	Milton L.		Job S. Culver	443	207
O'Neal,	Myrtle		Job S. Culver	443	207
O'Neal,	Milton L.		Robert J. Leonard	443	539
	Has O'Neal Brothers				
O'Neal,	Myrtle		Robert J. Leonard	443	539
O'Neal,	Milton L.		Sussex Trust Company	443	542
	Has O'Neal Brothers				
O'Neal,	Myrtle		Sussex Trust Company	443	542
O'Neil,	Mary E.		Oscar H. Whitlow	446	173
O'Day,	Margaret		Glen H. Fleming	446	403
Owens,	Mildred E.		Ford M. Warrington	446	534
Arkin,	Mollie		Max Arkin	446	574
O'Neal,	Milton L.		Raymond Earl Wells	449	109
O'Neal,	Myrtle		Raymond Earl Wells	449	109
O'Neal,	Milton L.		The Sussex Trust Co.	449	112
O'Neal,	Myrtle E.		The Sussex Trust Co.	449	112
Oswell,	Marian		Clarence S. Whaley	451	194
Obenour,	Mary C.		Andrew H. Bland	452	432
Aliphant,	Miriam		Delaware Power & Light Co.	438	383
O'Neal,	Milton L.		O'Neal Brothers, Inc.	453	259
O'Neal,	Myrtle		O'Neal Brothers, Inc.	453	259
Aliphant,	Maudie		Joseph Conway	454	151
Ober,	Merle F.		Wilson Wallace	454	402
O'Neal,	Milton L.		Virgil M. Gault	454	537
O'Neal,	Myrtle E.		Virgil M. Gault	454	537
O'Neal,	Myrtle		Theodore Coleman	455	203
Osborn,	Mary Ann		Robert C. Elliott	455	482
Outton,	Mary A.		Ruth P. Wilkins	456	276
O'Day,	Melvin J.		Raymond J. Tull	462	71
Arkin,	May		State of Delaware	450	488
Arkin,	Mary P.		State of Delaware	450	488
Owens,	Mary S.		State of Delaware	450	564
Osborn,	Mary Ann		Fred Holland	462	595
O'Neal,	Myrtle E.		George E. Ford	463	417

GRANTOR	To	GRANTEE	Book	Page
O'Neal,	Margaret <sup>stat</sup>	State of Delaware	465	116
Ottinger,	M. Abrame <sup>stat</sup>	Arthur P. Davis, Jr. <sup>stat</sup>	468	318
O'Donoghue,	Martin <sup>stat</sup>	Helma Townsend	468	445
O'Donoghue,	Mary <sup>stat</sup>	Helma Townsend	468	445
Ottinger,	Myrtle <sup>stat</sup>	State of Delaware	471	326
Ottinger,	Myrtle <sup>stat</sup>	State of Delaware	471	327
Ottinger,	Myrtle <sup>stat</sup>	State of Delaware	471	329
O'Day,	Melvin <sup>stat</sup>	Eleanor E. O'Day	470	319
Robbme,	Mary Ann <sup>stat</sup>	Fred Lofland <sup>stat</sup>	473	552
Owens,	Morris Jr. <sup>stat</sup>	State of Delaware	475	293
Owens,	Mildred R. <sup>stat</sup>	State of Delaware	475	293
O'Neal,	Milton <sup>stat</sup>	Edward E. Morgan <sup>stat</sup>	476	482
O'Day,	Margie Lee <sup>stat</sup>	Bessie M. Warren	479	322
O'Neal,	Mary H. <sup>stat</sup>	H. Manning O'Neal <sup>stat</sup>	482	389
O'Neal,	Mary H. <sup>stat</sup>	State of Delaware	475	568
Elephant,	Maude J. <sup>stat</sup>	Delaware Power & Light Co. <sup>stat</sup>	485	105
Owens,	Mary <sup>stat</sup>	Mary M. Reed	483	179
O'Neal,	Mary <sup>stat</sup>	Charles H. Ross	483	296
O'Neal,	Madison <sup>stat</sup>	Charles H. Ross	483	296
Elephant,	Maude H. <sup>stat</sup>	State of Delaware	489	159
Elephant,	Minnie E. <sup>stat</sup>	State of Delaware	489	205
Elephant,	Minnie E. <sup>stat</sup>	State of Delaware	489	206
O'Day,	Margie Lee <sup>stat</sup>	State of Delaware	490	189
O'Day,	Margie Lee <sup>stat</sup>	State of Delaware	490	190
Elephant,	Minnie E. <sup>stat</sup>	State of Delaware	490	359
Owens,	Mildred F. <sup>stat</sup>	John W. Lyons <sup>stat</sup>	491	191
Owens,	Mildred J. <sup>stat</sup>	State of Delaware	500	185
O'Day,	Mildred C. <sup>stat</sup>	State of Delaware	500	186
O'Neal,	Marion F. <sup>stat</sup>	John C. Andrews <sup>stat</sup>	498	567
Arkin,	Max <sup>stat</sup>	Gerald Frankel	499	350
Arkin,	Mary P. <sup>stat</sup>	Gerald Frankel	499	350
Oney,	Madeline L. <sup>stat</sup>	Joseph E. Warrington	499	407
O'Neal,	Milton L. <sup>stat</sup>	Norman J. Watson <sup>stat</sup>	502	67
Olson,	Mabel <sup>stat</sup>	State of Delaware	505	144
Owens,	Marguerite M. <sup>stat</sup>	Ocean View, Inc. <sup>stat</sup>	503	391
Olbert,	Maude <sup>stat</sup>	Albert Hudson <sup>stat</sup>	503	457
Olbert,	Maude <sup>stat</sup>	Albert Hudson <sup>stat</sup>	503	466
O'Hara,	Muriel <sup>stat</sup>	Alex - Wooten <sup>stat</sup>	506	222
O'Neal,	Mable <sup>stat</sup>	Del. Power & Light Co.	510	34
O'Day,	Mildred <sup>stat</sup>	State of Delaware	505	256

GRANTOR	To	GRANTEE	Book	Page
O'Day	May Oka <sup>et al</sup>	Calvin C. O'Day <sup>et al</sup>	509	194
Oreindorf	Mary C. <sup>et al</sup>	C. Earl Dawson	514	108
O'Day	Mae <sup>et al</sup>	State of Delaware	505	443
O'Day	Margaret D. <sup>et al</sup>	State of Delaware	505	500
O'Day	Margaret D. <sup>et al</sup>	State of Delaware	505	517
O'Day	Margaret D. <sup>et al</sup>	State of Delaware	505	518
O'Day	Margaret D. <sup>et al</sup>	State of Delaware	505	520
O'Day	Mabel a. <sup>et al</sup>	State of Delaware	505	528
O'Day	Margaret D. <sup>et al</sup>	State of Delaware	505	535
O'Day	Margaret D. <sup>et al</sup>	State of Delaware	505	536
O'Neal	Milton L. <sup>et al</sup>	Raymond Earl Wells <sup>et al</sup>	521	29
O'Neal	Myrtle <sup>et al</sup>	Raymond Earl Wells <sup>et al</sup>	521	29
O'Day	Margaret D. <sup>et al</sup>	Del. Power + Light Co. <sup>et al</sup>	510	217
O'Neal	Mabel C. <sup>et al</sup>	Earl Jennings Jefferson Jr. <sup>et al</sup>	526	342
O'Neal	Milton L. <sup>et al</sup>	Raymond C. Dickerson <sup>et al</sup>	527	366
O'Neal	Myrtle <sup>et al</sup>	Raymond C. Dickerson <sup>et al</sup>	527	366
O'Neal	Mabel L. <sup>et al</sup>	Del. Power + Light Co. <sup>et al</sup>	510	353
Olenham	Margaret L. <sup>et al</sup>	Howard C. Rowles <sup>et al</sup>	535	47
Oliphant	Maude J. <sup>et al</sup>	Del. Power + Light Co. <sup>et al</sup>	510	464
O'Neal	Mabel C. <sup>et al</sup>	Samuel Joseph <sup>et al</sup>	535	449
Olivier	Morean <sup>et al</sup>	Robert E. McCray <sup>et al</sup>	537	91
O'Neal	Mabel C. <sup>et al</sup>	Delaware Power + Light Co. <sup>et al</sup>	510	518
O'Donoghue	Martin J. <sup>et al</sup>	Carson M. Cornbrooks <sup>et al</sup>	539	264
O'Donoghue	Mary C. <sup>et al</sup>	Carson M. Cornbrooks <sup>et al</sup>	539	264
O'Neal	Milton L. <sup>et al</sup>	John L. Scagg, et al	541	8
	1/2 O'Neal Brothers			
O'Neal, Myrtle	1/2 O'Neal Brothers	John L. Scagg, et al	541	8
O'Neal, Milton L.	1/2 O'Neal Brothers	Robert J. Leonard, et al	541	11
O'Neal, Myrtle	1/2 O'Neal Brothers	Robert J. Leonard, et al	541	11
O'Neal, Marion J.		Edgar H. Kemp <sup>et al</sup>		
		1/2 Bountiful Ridge Nurseries <sup>et al</sup>	541	417
O'Neal	Marion J. <sup>et al</sup>	Edgar H. Kemp <sup>et al</sup>		
		1/2 Bountiful Ridge Nurseries <sup>et al</sup>	541	419
Oliphant	Maude J. <sup>et al</sup>	Robert Lee Oliphant <sup>et al</sup>	544	580
Oleens	Ninnie B. <sup>et al</sup>	Samuel P. Saterfield <sup>et al</sup>	546	572
Oliphant	Ninnie C. <sup>et al</sup>	William O. Collins <sup>et al</sup>	547	301
O'Day	Mildred M. <sup>et al</sup>	James P. Locke <sup>et al</sup>	548	95
O'Day	Margaret D. <sup>et al</sup>	James P. Locke <sup>et al</sup>	548	95
Oliphant	Maude J. <sup>et al</sup>	Billy C. Hastings <sup>et al</sup>	548	100
Oliphant	Maude J. <sup>et al</sup>	State of Delaware	531	587

GRANTOR	To	GRANTEE	Book	Page
Elephant,	<sup>etal</sup> Maude J.	State of Delaware	531	588
O'Day,	<sup>etal</sup> Mildred E.	Margaret O'Day Owens	549	71
O'Day,	<sup>etal</sup> Margaret D.	Margaret O'Day Owens	549	71
O'Neal,	<sup>etal</sup> Mary H.	Loeds D. O'Neal, etu	549	380
O'Neal,	<sup>etal</sup> Mary H.	State of Delaware	550	89
O'Neal,	<sup>etal</sup> Mary H.	State of Delaware	550	91
O'Neal,	<sup>etal</sup> Mathe M.	State of Delaware	550	181
O'Neal,	<sup>etal</sup> Marek R.	John J. Jester, etu	553	304
O'Neal,	<sup>etal</sup> Mathe	Del. Power & Light Co, etal	518	129
Olson,	<sup>etal</sup> Mabel	James Evensen, etu	560	471
O'Day,	<sup>etal</sup> Mildred C.	Patricia Ann Wheelton	565	678
Elephant,	<sup>etal</sup> Minnie E.	Francis H. Bennett	566	350
O'Ke,	<sup>etal</sup> Mary Ann E.	C. & M. Auto Supply, Inc.	566	570
O'Ke,	<sup>etal</sup> Mary Ann E.	Francis E. Conway	568	275
Oldfield,	<sup>etal</sup> Mildred E.	Edward P. J. Bennett	569	69
O'Day,	<sup>etal</sup> Mildred C.	John R. Willoughby	571	386
Orenloff,	<sup>etal</sup> Marie	Mayor & Council of LaBrel	573	240
O'Day,	<sup>etal</sup> Margaret D.	Wesley K. Morgan	574	607
O'Day,	<sup>etal</sup> Margaret D.	Alan D. Fleming	574	625
O'Day,	<sup>etal</sup> Margaret D.	Jesse D. Moneymaker	574	669
O'Day,	<sup>etal</sup> Margaret D.	Walter L. Tull, etu	575	619
O'Ke,	<sup>etal</sup> Mary Ann E.	Nutter D. Marvel	576	576
Olverson,	<sup>etal</sup> Mary C.	Frank S. Smith	577	127
Oney,	<sup>etal</sup> Mary Frances	John Roscoe Elliott, Jr.	577	499
O'Neal,	<sup>etal</sup> Milton J.	Leonard A. Hickman	578	214
Owens,	<sup>etal</sup> Mildred J.	Walter L. Tull etu	578	614
Elephant,	<sup>etal</sup> Minnie E.	Marion Lee Smith	579	472
Outter,	<sup>etal</sup> Mary C.	Anthony W. Durban	580	679
Othoson,	<sup>etal</sup> Mabel C.	Edward J. McHugh	581	353
Oliver,	<sup>etal</sup> Mary L.	Thomas J. Oliver	585	479
Outland,	<sup>etal</sup> Marie V.	Delaware Power & Light Co	522	42
Elephant,	<sup>etal</sup> Minnie E.	Delaware Power & Light Co	522	53
Owens,	<sup>etal</sup> Mildred E.	Delaware Power & Light Co	522	54
Elephant,	<sup>etal</sup> Minnie E.	State of Delaware	570	622
Owens,	<sup>etal</sup> Mildred E.	State of Delaware	570	623
Owens,	<sup>etal</sup> Mildred E.	State of Delaware	570	624
Elephant,	<sup>etal</sup> Minnie E.	Roland L. Elephant	590	683
Elephant,	<sup>etal</sup> Minnie E.	Russell J. Elephant	590	686
Ostenzi,	<sup>etal</sup> Minnie	Irene J. Garner	591	144
O'Day,	<sup>etal</sup> Margaret D.	Delaware Power & Light Co	522	197

GRANTOR		To	GRANTEE	Book	Page
	Oliphant, Minnie E. <sup>et al</sup>		State of Delaware	609	64
	Olsen, Mabel <sup>et al</sup>		Robert H. Olsen	597	374
	Owens, Mary <sup>et al</sup>		Jed M. Fletcher	597	602
I	Oliphant, Minnie E. <sup>et al</sup>		Roland L. Oliphant	597	625
	O'Day, Mildred C. <sup>et al</sup>		William A. O'Day	598	261
	Outland, Mary <sup>et al</sup>		Delaware Power Light Co.	522	251
	Olsen, Mabel D. <sup>et al</sup>		Robert H. Olsen	603	108
I	Oren, Marie <sup>et al</sup>		Howard R. Schaeffer	604	616
	O'Sullivan, M. Velma <sup>et al</sup>		John J. Hamilton	606	501
	O'Neal, Mable <sup>et al</sup>		Margaret Dunning	611	424
	Oliphant, Minnie E. <sup>et al</sup>		Angelo M. Velone	612	473
	O'Neal, Milton D. <sup>et al</sup>		Roland F. Brittingham	613	229
	Olivier, Minerva <sup>et al</sup>		State of Delaware	610	93
	Osterholm, Martha <sup>et al</sup>		Charles R. Donaway	615	76
	O'Connor, Mary Catherine <sup>et al</sup>		Elio Adampoulos, MD	615	399
	Oliphant, Minnie E. <sup>et al</sup>		Frank H. Craven	617	101
	O'Day, Mable A. <sup>et al</sup>		Ronald W. O'Day	617	543
	O'Neal, Mabel C. <sup>et al</sup>		Sexton, Inc.	619	528
I	Oliphant, Minnie E. <sup>et al</sup>		Marrin R. Smith	619	999
	Oliphant, Minnie E. <sup>et al</sup>		Asher L. Evans	624	623
	Orendoff, Marie E. <sup>et al</sup>		Donald E. Hall	625	448
	Oliphant, Minnie E. <sup>et al</sup>		Irene M. Dennis	625	770
	Osborne, Mary Ann <sup>et al</sup>		Lester F. Benson	626	100
	Oliphant, Minnie E. <sup>et al</sup>		Russell S. Oliphant	626	536
	Oliphant, Minnie E. <sup>et al</sup>		Roland L. Oliphant	627	466
I					
I					

GRANTOR

To

GRANTEE

Book

Page

BLANK  
PAGE

GRANTOR		To	GRANTEE	Book	Page
	Outton, Nancy Jane <sup>et al.</sup> McKee		State of Delaware <sup>Trustees</sup>	428	308
	Outton, Nancy Jane McKee		Community House	447	283
	Ockels, Nellie <sup>et al.</sup>		Edward S. Ockels	454	542
□	Outton, Nancy Jane		George Phillip Short	456	543
	Ockels, Nellie <sup>et al.</sup>		State of Delaware	471	397
	Ouwens, Nell B. <sup>et al.</sup>		Ruel C. Wilkins	515	277
	O'Neal, Norman J. <sup>et al.</sup>		Carl Jennings Jefferson, Inc. <sup>et al.</sup>	526	342
□	O'Neal, Norman J. <sup>et al.</sup>		Samuel Joseph <sup>et al.</sup>	535	449
	O'Neal, Norman J. <sup>et al.</sup>		Del. Power Light Co. <sup>et al.</sup>	510	518
	Olsen, Nancy <sup>et al.</sup>		State of Delaware	531	285
	Ouwens, Nolan <sup>et al.</sup>		Mary Waller Reed	587	251
	Oliuer, Nancy <sup>et al.</sup>		Delaware Power Light Co. <sup>et al.</sup>	522	203
	Ouwens, Naomi L. <sup>et al.</sup>		Bly O. Calloway <sup>et al.</sup>	605	353
	O'Neal, Norman J. <sup>et al.</sup>		Jextron, Inc.	619	528
□					
□					
□					
□					





GRANTOR	To	GRANTEE	Book	Page
O'Brien,	Opal	Robert W. Jummell	447	142
O'Brien,	Opal W. <sup>et al</sup>	State of Delaware	450	232
O'Brien,	Opal W. <sup>et al</sup>	State of Delaware	450	233
O'Neal,	Chas. E. <sup>et al</sup>	State of Delaware	450	534
O'Day,	Allen D.	Paul M. Jones	473	587
Otwill,	Oliver W.	Daniel J. Dayton	480	112
Owens,	Orville James <sup>et al</sup>	Harold S. Twilley <sup>et al</sup>	492	554
O'Day,	Allen D. <sup>et al</sup>	State of Delaware	575	531
O'Day,	Allen D. <sup>et al</sup>	State of Delaware	575	532
Outen,	Arthur D.	State of Delaware	520	535
O'Neal,	Oliver <sup>et al</sup>	Mayor Council of Wilmington	528	382
O'Day,	Oliver C. <sup>et al</sup>	Walter Harmon Reynolds Jr. <sup>et al</sup>	565	335
O'Neal,	Oliver <sup>et al</sup>	Daniel LeClerc Jr. <sup>et al</sup>	590	544







	GRANTOR	To	GRANTEE	Book	Page	
			MS			
			S			



GRANTOR	To	GRANTEE	Book	Page
Olson,	Roy W. <sup>trust</sup>	Lewis James Blackwell <sup>trust</sup>	432	250
O'Day,	Ralph	Frederick Warren Milliken	440	214
O'Flay,	Ralph J. <sup>trust</sup>	Glenn H. Fleming <sup>trust</sup>	446	403
Owenor,	Ralph J. <sup>trust</sup>	Ford M. Warrington	446	554
Olenour,	Robert <sup>trust</sup>	Andrew H. Blarner <sup>trust</sup>	452	432
Osborn,	Robert <sup>trust</sup>	Robert C. Elliott <sup>trust</sup>	455	482
Osborn,	Robert C. <sup>trust</sup>	Feb Lofland <sup>trust</sup>	462	595
O'Neal,	Reuben <sup>trust</sup>	State of Delaware	465	116
Owens,	Poland <sup>trust</sup>	Charlie J. Moore	467	356
Osborne,	Robert <sup>trust</sup>	Fred Lofland <sup>trust</sup>	473	552
Ockels,	Reuben <sup>trust</sup>	State of Delaware	475	248
Orendorf,	Ruth Elizabeth <sup>trust</sup>	Shir Arveal H. Banning <sup>trust</sup>	484	9
Owens,	Ruth B. <sup>trust</sup>	The Jennie-Wren, Inc.	484	36
O'lier,	Ralph <sup>trust</sup>	Carrie W. O'lier	488	259
O'lier,	Ruth <sup>trust</sup>	Carrie W. O'lier	488	259
Orendorf,	Rachael <sup>trust</sup>	Jacl J. Sasser <sup>trust</sup>	491	95
Orendorf,	Rachael <sup>trust</sup>	Quentin D. Mc Gee <sup>trust</sup>	494	149
O'ney,	Rebak <sup>trust</sup>	Joseph E. Warrington	499	407
O'Brien,	Rosalie <sup>trust</sup>	Frank L. Rathemel <sup>trust</sup>	501	193
O'lier,	Ralph <sup>trust</sup>	Glenn W. Ward <sup>trust</sup>	514	187
O'lier,	Ruth <sup>trust</sup>	Glenn W. Ward <sup>trust</sup>	514	187
Owens,	Ruth <sup>trust</sup>	Owens Enterprise, Inc.	514	158
O'Day,	Ralph <sup>trust</sup>	State of Delaware	505	500
O'Day,	Ralph <sup>trust</sup>	State of Delaware	505	517
O'Day,	Ralph <sup>trust</sup>	State of Delaware	505	518
O'Day,	Ralph <sup>trust</sup>	State of Delaware	505	520
O'Day,	Ralph <sup>trust</sup>	State of Delaware	505	535
O'Day,	Ralph <sup>trust</sup>	State of Delaware	505	536
Ockels,	Reuben <sup>trust</sup>	State of Delaware	505	579
Ockels,	Reuben <sup>trust</sup>	State of Delaware	505	580
Ockels,	Reuben <sup>trust</sup>	Cartha E. Johnson	521	21
O'Day,	Ralph <sup>trust</sup>	Del. Power Light Co. <sup>trust</sup>	570	217
Ockels,	Reuben <sup>trust</sup>	William H. Ockels <sup>trust</sup>	529	122
O'lier,	Ralph <sup>trust</sup>	Delaware Power Light Co. <sup>trust</sup>	510	439
O'lier,	Ruth <sup>trust</sup>	Delaware Power Light Co. <sup>trust</sup>	510	439
Orr,	Robert Hunter <sup>trust</sup>	Mary Helene Ramel <sup>trust</sup>	534	247
O'lier,	Ralph <sup>trust</sup>	William J. Parsons <sup>trust</sup>	544	455
O'lier,	Ruth <sup>trust</sup>	William J. Parsons <sup>trust</sup>	544	455
O'Brien,	Richard D. <sup>trust</sup>	J. S. Gibson, Jr. Adm.	547	21
O'Day,	Ralph J. <sup>trust</sup>	James C. Locke, et al	548	95

GRANTOR	To	GRANTEE	Book	Page
O'Day	Ralph <sup>et al</sup>	Margaret O'Day Owens	549	71
Oshorn	Ruth <sup>et al</sup>	Oschar D. Webb <sup>et al</sup>	549	582
Ockels	Reuben <sup>et al</sup>	William James Johnson <sup>et al</sup>	552	158
Ockels	Reuben <sup>et al</sup>	Delaware Power & Light Co. <sup>et al</sup>	518	229
O'Beir	Robert <sup>et al</sup>	State of Delaware	558	151
Aberg	Richard E. <sup>et al</sup>	William Bryan McDinty <sup>et al</sup>	567	284
Owens	Roland L. <sup>et al</sup>	Ella V. Johnson	572	650
Trendorff	Raymond <sup>et al</sup>	Mayor & Council of Laurel	573	240
O'Day	Ralph <sup>et al</sup>	Wesley K. Morgan <sup>et al</sup>	574	607
O'Day	Ralph <sup>et al</sup>	Glen D. Fleming <sup>et al</sup>	574	625
O'Day	Ralph <sup>et al</sup>	Jesse D. Moneymaker <sup>et al</sup>	574	669
O'Day	Ralph <sup>et al</sup>	Walter L. Sull <sup>et al</sup>	575	619
O'Beir	Russell <sup>et al</sup>	William J. O'Beir <sup>et al</sup>	580	202
O'Neal, Rose	R. Ciccone <sup>et al</sup>	Freddie J. Pusey <sup>et al</sup>	581	639
Owens	Roland L. <sup>et al</sup>	Juan Rodriguez <sup>et al</sup>	582	43
Owens	Ralph <sup>et al</sup>	Delaware Power & Light Co. <sup>et al</sup>	522	54
O'Beir	Ralph <sup>et al</sup>	Joseph B. Nelson	587	668
O'Beir	Ruth <sup>et al</sup>	Joseph B. Nelson	587	668
Owens	Ralph <sup>et al</sup>	State of Delaware	570	623
Owens	Ralph <sup>et al</sup>	State of Delaware	570	624
Ockels	Reuben <sup>et al</sup>	Delaware Power & Light Co. <sup>et al</sup>	522	121
Artenzio	Roscoe <sup>et al</sup>	Irene J. Garner	591	144
Cutten	Rosalee F. <sup>et al</sup>	N. Edward Maul Jr. <sup>et al</sup>	592	228
O'Day	Ralph <sup>et al</sup>	Delaware Power & Light Co. <sup>et al</sup>	522	197
O'Day	Rosella <sup>et al</sup>	State of Delaware	609	188
Olsen	Robert H. <sup>et al</sup>	State of Delaware	609	270
O'Day	Ralph J. <sup>et al</sup>	Commodity Credit Corp	599	336
Owens	Roland L. <sup>et al</sup>	Paul Scott, Jr. <sup>et al</sup>	606	674
Owens	Roland L. <sup>et al</sup>	Arthur Siagrant <sup>et al</sup>	611	247
Ockels	Reuben <sup>et al</sup>	Jerome Sladenska <sup>et al</sup>	611	412
Owens	Ruby Emma <sup>et al</sup>	James Paul Joseph, Jr. <sup>et al</sup>	613	512
Owens	Roland L. <sup>et al</sup>	Shockley and Rold's Del Mar Market <sup>et al</sup>	616	4
Ockels	Reuben J. <sup>et al</sup>	Norman J. Ockels, Jr. <sup>et al</sup>	616	142
O'Hara	Robert P. <sup>et al</sup>	Ralph L. Swain	617	16
O'Hara	Robert P. <sup>et al</sup>	Walter M. Betts	617	17
O'Day	Ralph J. <sup>et al</sup>	George Albert Smith <sup>et al</sup>	617	18
Owens	Roland L. <sup>et al</sup>	Snell Alexander <sup>et al</sup>	617	634
Owens	Kay <sup>et al</sup>	Edmer W. Donovan <sup>et al</sup>	622	671
O'Day	Ralph J. <sup>et al</sup>	Charles E. Shackley <sup>et al</sup>	625	23
Trendorff	Raymond E. <sup>et al</sup>	Donald E. Hae <sup>et al</sup>	625	448



	GRANTOR	To	GRANTEE	Book	Page
	Osborne, Robert E. <sup>et al</sup> Owens, Roland L. <sup>et al</sup>		Lester F. Benson <sup>et al</sup> Hector Luis Comacho <sup>et al</sup>	626	100 180



GRANTOR	To	GRANTEE	Book	Page
Owens, Samuel W.	<sup>etal</sup>			
Thos S. W. Owens & Son	<sup>etal</sup>	The Chesapeake Corp. of Va.	434	482
Owens, S. W. & Son	<sup>etal</sup>	The Chesapeake Corp. of Va.	434	482
O'Neill, Stewart B. J.	<sup>etal</sup>	Charles R. Jones	437	207
O'Neill, Stewart B. J.	<sup>etal</sup>	Town of Georgetown	436	148
O'Neill, Stewart B. J.	<sup>etal</sup>	Mary Elizabeth O'Neill	437	201
O'Neill, Stewart B. J.	<sup>etal</sup>	Mary J. MacKenley	437	204
Owens, Samuel W.	<sup>etal</sup>	The Chesapeake Corp. of Va.	449	100
Owens, Samuel W.	<sup>etal</sup>			
Thos S. W. Owens & Son	<sup>etal</sup>	The Chesapeake Corp. of Va.	449	100
Owens, Samuel W.	<sup>etal</sup>	George J. Waite	461	216
Owens, Samuel W.	<sup>etal</sup>			
Thos S. W. Owens & Son	<sup>etal</sup>	George J. Waite	461	216
Orenstein, Samuel	<sup>etal</sup>	Raymond W. Masten	463	197
Orenstein, Samuel	<sup>etal</sup>	Raymond W. Masten	463	199
Orey, Samuel E.	<sup>etal</sup>	Mary Reed	473	291
Osbens, Sallie A.	<sup>etal</sup>	State of Delaware	475	365
Owens, Sallie A.	<sup>etal</sup>	State of Delaware	475	360
Owens, Samuel W.	<sup>etal</sup>	State of Delaware	475	495
Owens, Samuel W.	<sup>etal</sup>	Thomas H. Wheelton	492	131
Owens, Samuel W.	<sup>etal</sup>			
Thos S. W. Owens & Son	<sup>etal</sup>	Thomas H. Wheelton	492	131
Octavis, Susan	<sup>etal</sup>	William F. Wright	509	383
O'Day, Sarah E.	<sup>etal</sup>	State of Delaware	505	420
O'Day, Sarah E.	<sup>etal</sup>	State of Delaware	505	429
O'Leir, Sydney K.	<sup>etal</sup>	State of Delaware	520	205
O'Day, Sarah H.	<sup>etal</sup>	Thurman Adams, Jr.	526	254
O'Day, Sarah H.	<sup>etal</sup>	State of Delaware	531	230
O'Day, Sarah H.	<sup>etal</sup>	State of Delaware	531	231
O'Day, Sarah H.	<sup>etal</sup>	State of Delaware	531	232
O'Day, Sarah Esther	<sup>etal</sup>	State of Delaware	531	248
Oldfield, Sarah E.	<sup>etal</sup>	Edward P. J. Bennett	569	69
O'Day, Sallie H.	<sup>etal</sup>	Del. Power & Light Co.	518	448
Olyphant, Sarah J.	<sup>etal</sup>	Harold C. Henry	573	76
O'Day, Sarah J.	<sup>etal</sup>	Clarence W. Ventrone	581	299
O'Day, Sarah H.	<sup>etal</sup>	Delaware Power & Light Co.	522	217
O'Leir, Sydney K.	<sup>etal</sup>	Paul E. Ellis	617	400
Owens, Sara Louise	<sup>etal</sup>	James L. Marvel	623	714
O'Day, Sarah	<sup>etal</sup>	Norman W. Morgan	626	915





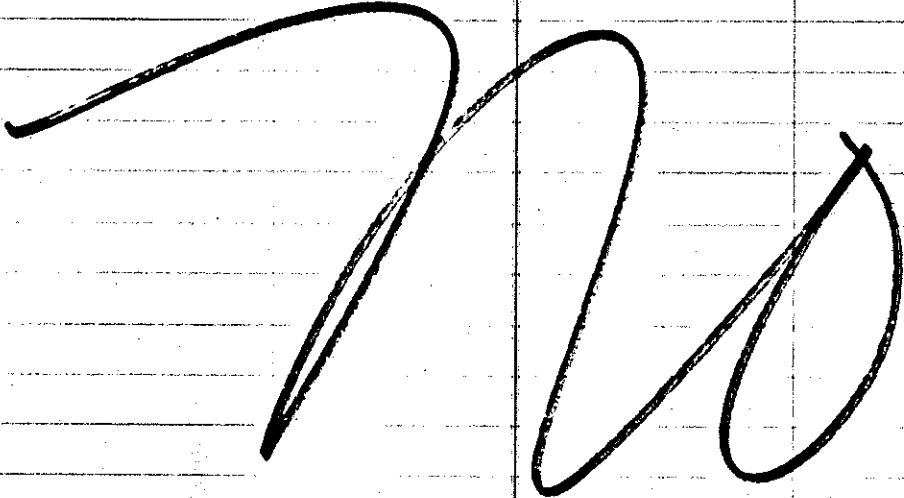
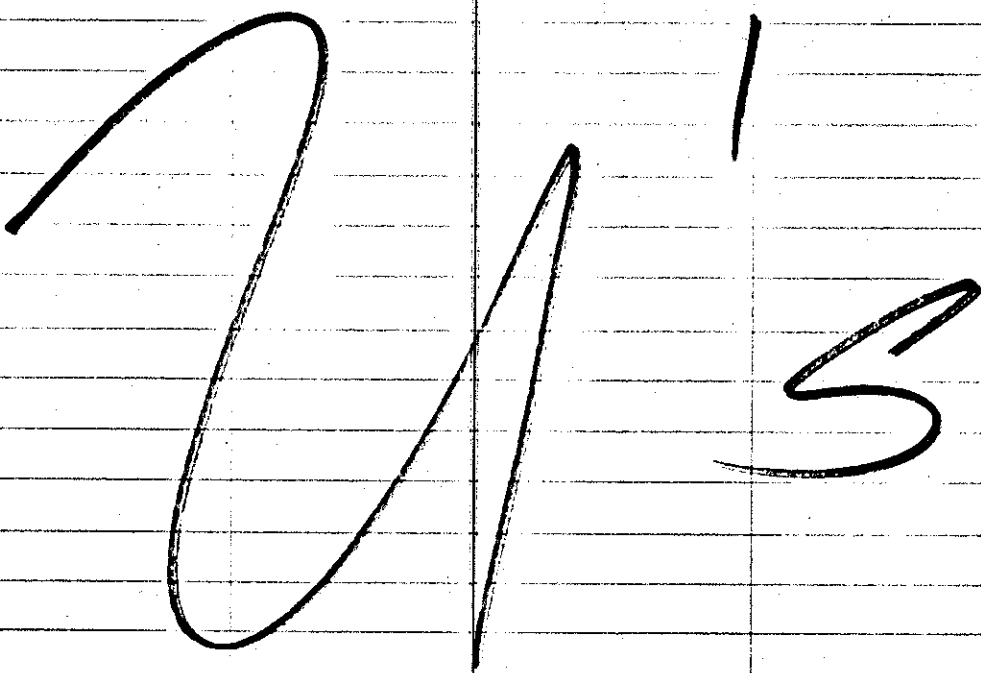

	GRANTOR	To	GRANTEE	Book	Page
I					
I					
I					
I					
I					





GRANTOR	To	GRANTEE	Book	Page
Ocheltree,	Viola <sup>stat</sup> C.	State of Delaware	428	315
Outton,	Vaughn <sup>stat</sup>	Sussex Farms, Inc.	445	418
Ocheltree,	Viola <sup>stat</sup> C.	Courtland Arlie Dipple Jr.	447	238
O'Bier,	Viva <sup>stat</sup> M.	State of Delaware	450	431
Ocheltree,	Viola <sup>stat</sup> C.	Hyland Callaway	461	552
Ocheltree,	Viola <sup>stat</sup> C.	Henry C. Eastburn & Son Inc.	461	586
Otwell,	Virginia M.	Mildred J. Milbourn	462	163
Oliphant,	Virginia	Charles M. Nicholson Jr.	462	215
Outton,	Vaughn <sup>stat</sup>	Del. Power & Light Co.	460	178
Ocheltree,	Viola <sup>stat</sup> C.	State of Delaware	465	66
Outton,	Vaughn <sup>stat</sup>	State of Delaware	465	154
O'Connell,	Viola <sup>stat</sup> C.	Clarence S. Tucker	466	55
Otwell,	Virginia M.	Alva v. Donovan	466	326
Oliphant,	Virginia	Howard B. Oliphant	474	435
O'Bier,	Viva <sup>stat</sup> M.	Delaware Power & Light Co.	460	541
Orendorf,	Verna <sup>attorney-in-fact</sup>	State of Delaware	490	210
Orendorf,	Verna <sup>stat</sup>	Joel J. Sasser	491	95
Outton,	Vaughn <sup>stat</sup>	James R. Blizzard Jr.	492	180
Outton,	Vaughn <sup>stat</sup>	James R. Blizzard, Jr.	492	182
Orendorf,	Verna <sup>stat</sup>	Crockett O. Mc Kee	494	149
Oliphant,	Virginia	Charles M. Brummer	506	596
Ocheltree,	Viola <sup>stat</sup>	Margaret Dunning	508	365
Outton,	Vaughn <sup>stat</sup>	Millard J. Murray	511	332
Ocheltree,	Viola <sup>stat</sup>	Harlan L. Jones Jr.	512	135
Ocheltree,	Viola <sup>stat</sup>	Nelson M. Idemias	521	407
Outton,	Vernon <sup>stat</sup> C.	John C. Niblett	533	462
Ocheltree,	Viola <sup>stat</sup>	Dennis B. Hall	534	110
Orr,	Virginia Layton	Mary Helene Rame	534	247
Outton,	Vaughn <sup>stat</sup>	Bonard B. Temmond	536	323
Outton,	Vaughn <sup>stat</sup>	Robert W. Tennell	542	406
Ocheltree,	Viola <sup>stat</sup> C.	Robert C. Willey Jr.	546	12
Ocheltree,	Viola <sup>stat</sup> C.	George D. Smith	556	550
Oxler,	Vera <sup>stat</sup> J.	Paul W. Schmidt	576	159 <sup>see</sup>
O'Brien,	Verna <sup>stat</sup> M.	Margaret Dunning	586	678
Ocheltree,	Viola <sup>stat</sup> C.	Paul R. Webb	602	254
Ocheltree,	Viola <sup>stat</sup> C.	John N. Stewart	622	1027
Otwell,	Virginia M.	Robert F. Bratten	626	78
O'Neal,	Virginia	Marian P. Bryer	627	426



GRANTOR	To	GRANTEE	Book	Page
Oliphant, <sup>attorney-in-fact for Sarah J. White</sup> W. Franklin		Alvin V. Messick <sup>stet</sup>	432	381
O'Bier, <sup>stet</sup> William Joseph		William H. Tucker	440	427
O'Neal, <sup>attorney-in-fact</sup> William Richard		Eldon Henry Guillen <sup>stet</sup>	443	599
O'Brien, <sup>stet</sup> William H.		Willie C. Clark <sup>stet</sup>	456	250
O'Bier, <sup>stet</sup> W. J.		State of Delaware	450	431
O'Neal, <sup>stet</sup> Woodrow W.		State of Delaware	465	435
Ockels, <sup>stet</sup> William H.		Delaware Power & Light Co.	460	399
O'Bier, <sup>stet</sup> W. J.		State of Delaware	475	178
Ockels, <sup>stet</sup> William H.		State of Delaware	475	247
Oliphant, <sup>attorney-in-fact</sup> W. Franklin		William L. Phillips <sup>stet</sup>	474	598
O'Bier, <sup>stet</sup> William J.		Delaware Power & Light Co. <sup>stet</sup>	460	541
O'Day, <sup>stet</sup> Walton S.		Bessie M. Warren	479	322
Oliphant, <sup>attorney-in-fact</sup> W. Franklin		John B. Gordy <sup>stet</sup>	482	61
Oliphant, <sup>attorney-in-fact</sup> W. Franklin		John J. Engberg <sup>stet</sup>	483	61
Oliphant, <sup>attorney-in-fact</sup> W. Franklin		State of Delaware	489	154
Oliphant, <sup>attorney-in-fact</sup> W. Franklin		State of Delaware	489	224
Oliphant, <sup>attorney-in-fact</sup> W. Franklin		State of Delaware	489	225
O'Day, <sup>stet</sup> Walton S.		State of Delaware	490	189
O'Day, <sup>stet</sup> Walton S.		State of Delaware	490	190
O'Day, <sup>stet</sup> William J.		State of Delaware	500	186
Outton, <sup>stet</sup> William J.		Laura E. Outton	497	524
O'Day, <sup>stet</sup> William M.		State of Delaware	505	174
Olbert, <sup>stet</sup> William		Albert Hudson <sup>stet</sup>	503	457
Olbert, <sup>stet</sup> William		Albert Hudson <sup>stet</sup>	503	466
O'Connor, <sup>stet</sup> William J.		John J. Carmody <sup>stet</sup>	507	201
Octavio, <sup>stet</sup> William		William F. Wright <sup>stet</sup>	509	383
Outton, <sup>stet</sup> Warren C.		First Baptist Church, Delmar	511	353
Outton, <sup>stet</sup> Warren C.		First Baptist Church, Delmar	511	356
Orendorf, <sup>stet</sup> Walter		C. Earl Dawson	514	108
Ockels, <sup>stet</sup> William H.		State of Delaware	505	574
Ockels, <sup>stet</sup> William H.		State of Delaware	505	579
Ockels, <sup>stet</sup> William H.		State of Delaware	505	580
Owen, <sup>stet</sup> William L.		John C. Hopkins <sup>stet</sup>	519	138
Oliphant, <sup>stet</sup> William J.		Jeannette H. Betts	519	218
O'Day, <sup>stet</sup> Walton S.		State of Delaware	520	567
O'Day, <sup>stet</sup> Walton S.		State of Delaware	520	568
Ockels, <sup>stet</sup> William H.		Reuben J. Ockels <sup>stet</sup>	529	124
Orr, <sup>stet</sup> William O.		Mary Helen Rand	534	247
Orr, <sup>stet</sup> William Payne		George B. Sackett <sup>stet</sup>	534	522
O'Day, <sup>stet</sup> Walton S.		State of Delaware	531	221

GRANTOR	To	GRANTEE	Book	Page
O'Day	Walton <sup>et ux</sup>	State of Delaware	531	222
O'Day	William <sup>et ux</sup>	James C. Lock <sup>et ux</sup>	548	95
O'Day	William <sup>et ux</sup>	Margaret O'Day Owens	549	71
Owens	Walton <sup>et ux</sup>	Facciolo Construction Co.	549	287
Cutten	W. C. <sup>et ux</sup>	Del. Power & Light Co. <sup>et ux</sup>	518	131
Owen	William L. <sup>et ux</sup>	Le Roy Thomas Tull <sup>et ux</sup>	556	249
O'Neal	Woodrow W. <sup>et ux</sup>	Del. Power & Light Co. <sup>et ux</sup>	518	223
O'Day	William M. <sup>et ux</sup>	William M. Guttinger <sup>et ux</sup>	561	578
O'Day	William <sup>et ux</sup>	Patricia Ann Wheddelton <sup>et ux</sup>	565	678
Cutten	Warren <sup>et ux</sup>	Joseph F. Corsi <sup>et ux</sup>	566	5
Elephant	W. Franklin <sup>et ux</sup>	Dairy Markets, Inc. <sup>et ux</sup>	569	13
O'Neal	William R. <sup>et ux</sup>	Commissioners of Millsboro	571	294
O'Day	William <sup>et ux</sup>	John R. Wilkoughby <sup>et ux</sup>	571	386
O'Bier	William Joseph <sup>et ux</sup>	Warren C. Newton <sup>et ux</sup>	572	44
O'Bier	William Joseph <sup>et ux</sup>	Newton Realty Incorporated <sup>et ux</sup>	572	511
Orem	W. C. <sup>et ux</sup>	William H. Joseph <sup>et ux</sup>	575	422
Oney	Willford L. <sup>et ux</sup>	John Roscoe Elliott, Jr. <sup>et ux</sup>	577	499
Ockels	William H. <sup>et ux</sup>	State of Delaware	580	568
O'Neal	Woodrow W. <sup>et ux</sup>	Del. Power & Light Co. <sup>et ux</sup>	518	659
Elephant	W. Franklin <sup>et ux</sup>	Donald M. Haines <sup>et ux</sup>	590	103
Elephant	Walter A. <sup>et ux</sup>	Donald M. Haines <sup>et ux</sup>	590	103
Ockels	William H. <sup>et ux</sup>	Delaware Power & Light Co. <sup>et ux</sup>	522	120
Cutten	W. C. <sup>et ux</sup>	Del. Power & Light Co. <sup>et ux</sup>	522	168
Cutten	W. C. <sup>et ux</sup>	State of Delaware	609	71
O'Day	William J. <sup>et ux</sup>	William A. O'Day <sup>et ux</sup>	598	261
Owens	W. Leroy <sup>et ux</sup>	Miles M. Silverman <sup>et ux</sup>	599	29
Elephant	Walter Debury <sup>et ux</sup>	James Monroe Dykes <sup>et ux</sup>	602	29
Ockels	William H. <sup>et ux</sup>	Delaware Power & Light Co. <sup>et ux</sup>	522	292
Cutten	William H. <sup>et ux</sup>	Board of Game and Fish Com <sup>et ux</sup>	603	115
Andrako	William E. <sup>et ux</sup>	Inda J. De Vane <sup>et ux</sup>	605	549
Cutten	William Henry <sup>et ux</sup>	State of Del. for War Board		
		Game and Fish Commission	608	268
Owens	W. Leroy <sup>et ux</sup>	Anderson - Stokes, Inc.	615	123
O'Connor	William J. <sup>et ux</sup>	Elias Adamopoulos, M.D.	615	399
O'Bier	William Franklin <sup>et ux</sup>	Amy O. Shawley	621	391
O'Bier	William J. <sup>et ux</sup>	George W. Hudson	625	720
O'Neal	Walter L. <sup>et ux</sup>	Marlan F. Bryan	627	426

	GRANTOR	To	GRANTEE	Book	Page
□					
□					
□					
□					
□					

70

215



	GRANTOR	To	GRANTEE	Book	Page	
I						
I			No			
I						
I			2			
I			S			





	GRANTOR	To	GRANTEE	Book	Page
			