

# T

A	B	C	D	E	F	G	H	I
1	12	23	39	47	63	68	81	92

J	K	L	Mc	M	N	O	P	Q
101	147	151	163	163	177	183	189	199

R	S	T	U	V	W	X	Y	Z
201	211	227	237	241	247	279	281	283



GRANTEE		From	GRANTOR	Book	Page
Tull	Able	James	Tull, et ux	24	212
Tyer	Ann	Leah	Wilderage	30	166
Timmons	Aaron	Joshua	Jarman	31	126
Thomas	Abel	Warren	Jefferson	31	338
Tolbott	Allen, et al	Thomas	Laws	31	466
Tolbott	Allen, et al	Ann	Laws	31	467
Tull	Augustus	Thomas	Coulborn <sup>et ux</sup> jr	31	505
Thompson	Anthony	John	Hall, et al	32	229
Truitt	Andrew	Ann	Tyer	33	461
Thomas	Ann	John	Howard	35	8
Taylor	Archabald	Nathaniel	Patchett	35	147
Thomas	Ann	John	Howard <sup>et ux</sup>	36	576
Truitt	Anderson	Isaac W.	Copes	37	385
Tull	Abel I.	Celia	Tull	38	23
Truitt	Anderson	James	Collins, et ux	38	154
Truitt	Anderson	John	Melson, et ux	40	223
Thomas	Abel	Purnal	Johnson, Shff	41	77
Truitt	Anderson	Richard	Auston	42	288
Truitt	Anderson	Spicer M.	White, et ux	44	204
Thompson	Ann	Lawrence	Riley	45	12
Tennent	Albert, et al	Sarah	Tennant	45	158
Tingle	Annamas	Jacob	Melvin, et ux	45	161
Tunnell	Arcada, et al	George	Frame, et al	45	259
Tindal	Ahasuraz	Isaac	Conaway, et ux	47	246
Tracey	Arthur W.	Lemull	Evans	47	339
Tindal	Ahasuras	John	Tindal (of chas)	48	111
Tindal	Ahasuras	John P.	Messick, et ux	48	200
Tindal	Ahasuras	Levin	Conaway, et ux	49	46
Thomas	Anna	Perry	Pool, et ux	49	145
Tindal	Ahasuras	Aaron	Gordy, et ux	53	43
Trakearn	Arthur M.	James S.	Chase admr	57	515
Tompson	Augustus	Byard	Moore, et ux	60	510
Trakearn	Arthur M.	Zachariah	Joseph, et ux	64	5
Tindal	Ahasuras et al	Robert B.	Houston	70	269
Tingle	Alfred	John	Chamberlain, et ux	75	18
Tingle	Alfred	Charles F.	Gunn	75	20
Torbert	Alfred A. G.	George W.	Willen, Shff	78	161
Todd	Ann J.	Francis A.	Warren	79	312
Thompson	Anna C.	Jacob C.	Gumby	79	463
Thompson	Anna C. et al	Robert	Arnell	83	309

AAD958

GRANTEE	From	GRANTOR	Book	Page
Thompson.	Anna C etal	Robert	Arnell.	83 310
Thompson.	Augustus A.	Elisha	Penuel.	85 265
Tuttle	Amanda M.	Isaac M.	Fisher, et ux	86 422
Thompson.	Anna C etal	Robert	Arnell.	86 447
Thompson.	Augustus A.	William J.	Hopkins, et ux	91 124
Todd.	Anthony P.	Curtis	Scott, et ux	99 104
Tunnell.	Annie E.	Robert W. D.	Albury, et ux	107 68
Tindal.	Ashaerus	Robert P.	Tindal.	111 135
Taylor.	Arena A.	William R.	Taylor, et ux	114 430
Taylor.	Annie J.	Alfred M.	Harrington	117 379
Thomas.	Andrew G.	Peter L.	Lofland.	119 250
Tindall.	Ahasuerus	Alfred B.	Robinson, et ux	119 570
Tindall.	Ahasuerus	Charles H.	Richards, et ux	119 571
Timmons.	Aline M.	Samuel G.	Fellon, et ux	123 11
Truitt	Alice	John M.	Richardson, et ux	123 442
Taylor.	Anita D.	Laura A.	Heires	124 208
Tindal.	Ahasuerus	William H.	Messick, et ux	129 6
Timmons.	Aaron.	Joshua C.	Holloway, et ux	129 27
Troy.	Anna C.	William A.	West.	130 397
Thompson.	Annie E etal	Sara M.	Thompson	130 490
Tracy.	Annie J.	Robert J.	Carter.	131 93
Thompson.	Anna, etal	Edward E.	Ford, et ux.	131 214
Taylor.	Aletha	Alverson	Messick, et ux	132 38
Taylor.	Aletha	Thomas P.	West, et ux.	132 40
Tracy.	Annie J.	Robert J.	Carter, et ux	132 378
Taylor.	Aletha W.	Annie L.	West.	133 53
Thompson.	Annie E etal	John C.	Thompson, et ux	133 352
Thompson.	Annie E.	Joshua D.	Marvel, et ux	134 9
Thompson.	Annie C etal	Jane S.	Hearn.	134 175
Tatman.	Alexander	James T.	Hobbs, et ux	138 433
Taylor.	A. S.	Belhany Beach Imp. Co.		141 211
Truitt	Arthur D.	Thomas	Raynter, et ux	141 480
Thomas.	Aaron & etal	Aaron	Dugant, et ux	143 404
Tingle.	Asher V.	Elisha M.	Holloway, et ux	152 138
Timmons.	Aaron	Joshua C.	Holloway, et ux	153 299
Tatman.	Alexander	James T.	Holson, et ux	156 19
Thompson.	Annie H.	William D. H.	Hall, (Exr)	157 239
Townsend.	Arnica	George C.	Murray, et ux	158 194
Tunnell.	Angeline.	Thomas B.	Riggin, et ux	159 365
Thomas.	Aaron L.	Charles H.	Thomas, et ux	160 84

GRANTEE	From	GRANTOR	Book	Page
Thomas	Annabel	James J. Logan, etal	162	73
Tarr	Albert M.	Joseph N. Coulbourn, etal	163	245
Tracey	Annie E.	Jacob A. Burton, adms	165	348
Timmons	Addie	Timothy E. Townsend, etal	166	470
Truitt	Arthur L.	George G. N. Krebs, etal	167	398
Thompson	Annie C.	Mary B. Records	168	286
Tingle	Alfred	Hiram R. Short, etal	168	342
Tait	Alfred	Nathaniel W. White, etal	171	234
Tucker	Alvin S.	Philip H. Graham, etal	171	319
Turner	Anna	Frank D. Adams	174	337
Tatman	Alexander	Gray & Layton Dev. Co.	175	487
Tarr	Albert Metal	David M. Johnson, etal	176	171
Truitt	Ada E.	Sarah J. McCabe, etal	177	112
Tyndall	Albert R.	William G. Messick, etal	179	257
Tingle	Asher A.	Selby G. Hudson, etal	180	195
Tunnell	Alfred G.	George W. Tunnell, etal	180	197
Thompson	Annie H.	William D. W. Hall, etal	183	74
Truitt	Addie	Levenia E. Brown	184	145
Tarr	Albert M.	Dallas H. Hastings	184	350
Turner	Alexander	Thomas A. Allen, etal	186	112
Truitt	Annie, etal	William H. Ridgway, etal	186	142
Tingle	Arley M.	Benjamin B. Ewing, etal	188	267
Tatman	Alexander	Gray & Layton Dev. Co.	191	243
Tamasso	Angelo Di	Tomasso Di Tomasso	192	125
Taylor	Abrah S.	Guy L. Jones, etal	193	58
Teschendorf	Annie S. etal	Robert E. Ellegood	194	24
Tull	Anna E.	Eli R. Sharp, etal	194	517
Torbert	Annie M.	David E. Carey, etal	198	386
Thoroughgood	Annie B.	Robert W. Thoroughgood, etal	198	539
Truitt	Alfred Lee	William M. Truitt	198	593
Townson	Arthur W.	Dr. Rollen P. Collins	199	142
Tatman	Alexander	Isaac L. Smith, etal	200	124
Tunnell	Alfred G.	Alice S. Adkins	200	755
Timmons	Aaron W.	Charles Baker, etal	204	5
Tatman	Alexander	Lizzie R. Sulhwant, etal	206	75
Tarr	Albert M.	Halbert H. Robinson	206	86
Turner	Alexander	Alonga Matthew, etal	206	417
Turner	Alexander	Charles H. Turner, etal	206	419
Timmons	Alvin J.	William O. Long, etal	207	324
Timmons	Aron	Charles E. King, etal	209	90

AAD958

GRANTEE

From

GRANTOR

Book Page

GRANTEE	From	GRANTOR	Book	Page
Tucker	Almon B	John B.	Hurley, et ux	209 340
Tesley	Andrew	George A.	Butterfield, et ux	210 128
Truitt	Alfred Deceat	John W. M.	Truitt	212 97
Timmons	Alvin J.	Handy M.	Song, et ux	213 141
Timmons	Alvin J. et al	Albert	Worth	213 206
Taylor	Alonzo Lee	Robert L.	Couller, Sr., et ux	214 347
Timmons	Alvin J.	John Ralph	Wootten, et ux	215 509
Taylor	Archie F.	Sarah E.	Lynch	217 453
Timmons	Alvin J.	Eli	Campbell, et ux	218 33
Tuckner	Adelbert B.	Able	Ableman, et ux	220 555
Thompson	Annie H.	Elvira	Pierce, et ux	221 113
Thoroughgood	Annie B.	James H.	Swain, et ux	221 362
Taylor	Alonzo L.	John F.	Huges, et ux	221 568
Tingle	Asher A.	Horace J.	Hickman	222 24
Tindall	Albert R.	John M.	Richardson	222 298
Truitt	Archie M.	James M.	Tunnell Trustee	225 148
Tracey	Annie J.	George E.	West, et ux	225 307
Timmons	Alvin J.	J. Ralph	Wootten, et ux	227 342
Tatman	Alexander	William C.	Hobbs, et ux	228 92
Timmons	Alvin, et al	James M.	Tunnell, Trust.	229 383
Timmons	Alvin, J.	Ira B.	Phillips, et ux	230 1
Timmons	Alvin J. et al	Houston White Co.		230 172
Tatman	Alexander	William J.	Swain, et ux	230 505
Tatman	Arthur C.	Lawrence	Tatman, et ux	232 307
Tatman	Arthur C.	Lawrence	Tatman, et ux	233 261
Townsend	Alfred P.	John O.	Green, admr	234 370
Taylor	Adelaide	Daniel B.	Anderson	235 231
Thompson	Alda E. et al	Sarah E.	Records et al	236 273
Truitt	Allen J.	Mary A.	Truitt	238 215
Tetterer	Anna, et al	Francis William	White	239 236
Thoroughgood	Alice, et al	Patrick J.	Ryan, et ux	241 474
Tatman	Arthur C.	Warren B.	Fowler, et ux	243 254
Tetterer	Anna, et al	Rachel A.	Payne	248 1
Tatman	Alexander	Jacob A.	Brown, et ux	248 562
Truitt	Alice J.	James H.	Phillips, Shff.	249 11
Tingle	Asher A.	Ebel L.	Campbell et al	249 194
Thompson	Alda E. et al	Vance Webster	Mills, et al	253 73
Timmons	Alvin J.	William O.	McCabe, et ux	258 466
Thorpe	Alfred C.	James H.	Denis	259 288
Tingle	Asher Preston	John A.	Tingle, et al	261 120

GRANTEE	From	GRANTOR	Book	Page
Thompson	Albert E. et ux	William E. Smith et ux	261	127
Tinnell	Alice et al	William H. C. Melson et al	261	184
Truitt	Alice May et al	Otis L. Betts, et ux	265	529
Truitt Annie Ellen	Anderson	William J. O'Neal, et ux	267	577
Tetterer	Anna, et al	Mary B. Conaway	271	240
Taylor	Albert B.	John A. Megee	271	341
Timmons	Alvin J.	Houston White Co. et al	272	236
Thoroughgood	Alice	Joseph B. Staples et ux	274	85
Trusk	Anthony	Thomas A. Viven, et ux	274	132
Thoroughgood	Alice	Florence J. Staples et al	274	433
Trigilia	Angelo et al	J. William Greeney et al	278	368
Taylor	Arley D.	John F. Taylor	278	478
Timmons	Alvin J.	Audrey R. Layton adms	280	408
Tweedale	Alongo et al	Cora E. Sudler et al	281	387
Tatman	Anna et al	Condemnation Proceedings <sup>on hand</sup>	281	485
Timmons	Alvin J.	James Williams et ux	282	335
Thomas	Annie M.	John A. Elliott, et al	282	505
Timmons	Alvin et al	Jonathan Baker, et ux	283	315
Truitt	Anna et al	Paul Elliott, et ux	283	379
Taylor	Amanda Jane	Arthur Brewington, et ux	284	101
Taylor	Alongo L.	John F. Hayes	284	356
Tweedale	Alongo	United States Treasury Dept	284	514
Tweedale	Alongo	United States Treasury Dept	284	565
Taylor	Alongo	Simeon S. Penneill et ux	285	78
Tatman	Alexander	Trus, Pentecostal Holiness Church	285	140
Tatman	Alexander et al	Condemnation Proceedings	287	418
Truitt	Alice, et al	Condemnation Proceedings	287	420
Timmons	Anna M. et al	Anna Graham Welch	288	181
Tatman	Arthur C. et ux	Sallie J. Tatman et al	289	352
Timmons	Alvin J.	Mary A. Johns	289	396
Thompson	Albert E.	Joseph H. Copeland, et ux	289	509
Timmons	Alvin J.	John E. Johns	290	273
Timmons	Aline R. et al	Annie W. Burbage, et al	290	340
Timmons	Aaron	Adjudication of Bankrupt et ux	291	215
Timmons	Alvin J.	Woolsey B. Toomey	291	466
Thoroughgood	Alice	George M. Thoroughgood	293	372
Timmons	Alvin J.	Jennie A. Campbell	293	376
Thoroughgood	Anna V. et al	Rosina K. Robbins	294	40
Timmons	Aaron	Discharge of Bankrupt	296	129
Timmons	Alvin J.	Edgar St. Gray et ux	296	186

AAD958

GRANTEE	From	GRANTOR	Book	Page
Sucker	Stwood, et ux	Milton	Swartzentruber, et ux	298 201
Simmons	Alvin J.	James B.	McLabe, et ux	298 587
Simmons	Alvin J.	William J. Hudson	2nd Low, et ux	300 46
Trigle	Innie M.	Harrison B.	Hickman, et ux	300 262
Simmons	Alvin J.	First Natl. Bank	of Dogsboro	302 217
Tingle	Orley Sester, et ux	William V.	Benson, et ux	302 538
Touzell	Anna S.	Joseph Chandler	Smith, et ux	303 515
Taylor	Ann M. et ux	George S.	Williams, et ux	304 9
Simmons	Alvin J. et ux	Alvin J.	Simmons, et ux	304 121
Triglia	Angelo	Jesse H.	Steen, et ux	304 171
Simmons	Alvin J. et ux	James M.	Tunnell, trustee	304 327
Tee	Albert, et ux	William D.	Watson, et ux	304 355
Thayer	Alice M.	Bessie Ford	Wheaton, et ux	304 500
Thomas	Albert A. et ux	Modesta	monoca, et ux	305 95
Townsend	Alfred P.	Union Cemetery Co.		307 210
Tyndall	Anna B. et ux	Edwin S. Embert	, et ux	308 150
Simmons	Alvin J.	Outten Brothers Inc.		308 554
Triglia	Angelo, et ux	Bank of Delmar		308 565
Tubbs	Anna Popie, et ux	Jemie E. Lynch		311 22
Simmons	Alvin J.	Outten Brothers Inc.		311 86
Thayer	Alice M.	Bessie Ford	Wheaton, et ux	312 22
Triglia	Angelo	John C.	Korby (et ux)	313 135
Tunnell	Alice H.	Matilda A.	Harrison	314 77
Truitt	Arthur C.	Chester H.	Truitt, et ux	315 101
Turner	Arthur D.	Thomas G.	Turner	315 303
Townsend	Alden H.	Ida M.	Townsend	316 330
Thomas	Anthony, et ux	John J.	Thomas, et ux	316 398
Thomas	Andrew A.	Hubert M.	Moore, et ux	317 170
Trossey	Albert S. et ux	Eva M.	Lyre	317 295
Townsend	Arlene Barber, et ux	Manford J.	Bennell, et ux	318 457
Simmons	Alvin J.	James	Simmons, et ux	320 168
Tuggle	Alice	Elinor	Cassey	321 88
Simmons	Alvin J., et ux	Equitable Trust Co.	"Eqs"	324 589
Simmons	Ann C. et ux	Equitable Trust Co.	"Eqs"	324 589
Turner	Arthur H.	Thomas H.	Turner	325 296
Simmons	Alvin J. et ux	Edward H.	Hickman, et ux	326 74
"Leading as A. J. Simmons & Son"	Alvin C. et ux	Edward S.	Logg, et ux	326 304
Simmons	Alvin J. et ux	Elinor	Campbell, et ux	326 570
"Leading as A. J. Simmons & Son"	Alvin J. et ux	Elinor	Campbell, et ux	326 570



GRANTEE	From	GRANTOR	Book	Page
Truitt	Agnes K. stat.	Georgia T. White	327	465
Simmons	Alvin J. stat.	James H. Adkins, stat.	328	154
Simmons	Alice J.	Columbus C. Phillips	328	570
Simmons	Alvin J. stat.	Lena	329	6
Truitt	Anna B. stat.	Albert Parker, stat.	329	572
Single	Ashley A. stat.	George S. Campbell, stat.	330	141
Simmons	Alvin J.	Arthur S. Harris, stat.	330	172
Simmons	Alvin J. stat.	Charles A. Hastings, jr.	331	106
Trading as A. J. Simmons & Son	A. J. + Son stat.	Charles A. Hastings, jr.	331	106
Simmons	Alvin J.	Armi Anna Lou Roy	331	135
Simmons	Alvin J. stat.	Frank M. Jones, "admi"	331	376 *
Single	Alex. jr. stat.	George H. Adkins, stat.	331	380
Simmons	Alvin J. stat.	Leona P. Wilkinson Legyer	331	430
Simmons	Alvin J. stat.	Lewis	332	46
Simmons	Anna S. stat.	Joseph Liker	333	104
Tainan	Addison Lee	Ray M. Tatum	333	369
Stanley	Ann E. stat.	James M. Tamm, jr.	333	379
Single	Alex. jr. stat.	George S. Adkins, stat.	333	571
Lucker	Alice	Clarence Ryatt, stat.	333	563
Single	Alice M. stat.	John B. Fry	334	14
Thomas	Alice stat.	Edward L. Thomas, stat.	334	133
Truitt	Alice stat.	State of Delaware	336	349
Thompson	Alvada	Pollie C. Murray	337	4
Single	Ada May stat.	George Delmar Bennett, stat.	337	321
Single	Alice M. stat.	Eli L. Copper "Ship"	337	95
Taylor	Alvada Lee	William O. Coulter, stat.	337	396
Travis	Anna M. stat.	Commissioners of Levee	338	193
Townsend	Artem P. stat.	Clarence P. Townsend, stat.	340	266
Tschendorf	Ann	Frank Fomanek, stat.	340	494
Triglia	Angelo	Howard McCannick, stat.	341	140
Truer	Antone	David Turner, stat.	341	318
Troyer	Annou P. stat.	Mabel E. Emery	341	335
Tubitt	Alton S. stat.	Lester M. Kauffman, stat.	341	384
Tyrol	Angelo John	Lera M. Spicer	341	474
Simmons	Alice stat.	Noce J. Hickman	342	428
Stanley	Addison stat.	Mary P. Pince, stat.	344	175
Lucker	Alice M. stat.	Styrtou S. Russell, stat.	344	200
Single	Alexander, jr.	Mary L. Adams	344	353
Tudall	Anna E. stat.	Mary Anna Ayers, stat.	345	176

AAD958

GRANTEE	From	GRANTOR	Book	Page
Simmons,	Alice	Howard	Dickens	345 424
Smith,	Arthur C.	Earl F.	Danzon	346 61
Thomas,	Alice	Howard P.	Andrews	346 389
Thomas,	Anna C.	D. Paul	Meunter	346 521
Thomas,	Albert A.	Fred	Thomas	347 345
Tull,	Amie J.	John H.	Webb	348 150
Tumell,	Alice K.	Coroline	Biddle	348 186
Tyler,	Alberta H.	Smith E.	Wiggins	349 224
Thomas,	Albert A.	John	Thomas	349 327
Thomas,	Arthur J.	Joseph J.	Lynch	349 477
Thomas,	Alice M.	Frank J.	Lynch	349 477
Thomas,	Arthur J.	Robert J.	Brasure	349 478
Thomas,	Anna M.	Clifton A.	Brasure	349 478
Thomas,	Arthur J.	Richard A.	Boothe	349 533
Thomas,	Arthur J.	Lewis B.	Morgan	351 19
Thomas,	Addison J.	James M.	Wright	351 38
Thomas,	Anna M.	Fred L.	Dodd	352 286
Thomas,	Mary Kay	George Hall	Wiggins	353 510
Thomas,	Arthur J.	John H.	Bye	354 160
Thomas,	Arthur J.	William J.	Bye	355 47
Thomas,	Anna M.	Charles H.	Lockwood Jr.	355 330
Thomas,	Alberta S.	Charles H.	Lockwood Jr.	355 330
Thomas,	Alice	John P.	Brumitt	355 400
Thomas,	Mary Kay	Paul	Adkins	355 433
Thomas,	Addison J.	Harold Knudsen	Wiggins	358 29
Thomas,	Alice	Herbert S.	Burton	358 107
Thomas,	Anna C.	Charles J.	McClary	358 325
Thomas,	Anna C.	Charles J.	McClary	358 325
Thomas,	Addison J.	William J.	Bevis	358 533
Thomas,	Amie J.	William J.	Adams	358 534
Thomas,	Anna C.	Christian S.	Hoteller	359 395
Thomas,	Arthur J.	Illiant Intelliger Co.		360 540
Thomas,	Anna M.	John C.	Frank	361 375
Thomas,	Andrew J.	Estella M.	Caray	361 387
Thomas,	Ada M.	Frank	Richards	362 81
Thomas,	Alfred	Mary S.	Exbridge	362 285
Thomas,	Alfred	Edna L.	Exbridge	362 286
Thomas,	Ammon P.	Earle D.	Gilby	363 153
Thomas,	Ammon P.	Mabel E.	Conway	363 176
Thomas,	Alfred	William C.	Conway	364 151

GRANTEE	From	GRANTOR	Book	Page
Saylor.	Alroy Lee	William S. Goddard	364	209
Tucker.	Arthur Woodruff	May R. Goddard	364	409
Simmons.	Anna J.	Everett G. Gray	365	399
Sull.	Annie J.	Georgia P. Hoopes	366	456
Syrell.	Alice M.	Marie Jester	368	233
Tucker.	Atwood	Charles A. Dupis	368	291
Tucker.	Alfred	Mark Fish	369	305
Single, Ada	Spa Richards Bag Co.	Baltimore Hunt Co.	370	499
Tarbo.	Alberta May	Emory F. Collins	371	484
Taylor.	Arley D.	Margaret P. Edgell	373	101
Single.	Annie J.	Victor P. Penn	374	49
Taylor.	Alroy F.	J. D. Short Co.	374	419
Smith.	Agnes	Virginia S. Nichols	374	480
Tommsen.	Arline P.	Sarah Evans Audron	375	528
Single.	Ada			
Spa Richards	Bag Co.	Otis J. Baker	376	280
Simmons.	Atwood	A. Clayton Goddard	376	282
Simmons.	Annie D.	A. Clayton Goddard	376	282
Smith.	Annie D.	Mary E. Smith	376	596
Single, Ada	Spa Richards Bag Co.	Frank Richards	377	152
Tommsen.	Arline P.	William A. Walter	377	199
Tommsen.	Arline P.	William A. Walter	377	199
Hoopes.	Alfred C.	Fulton National Bank	378	181
Smith.	Agnes K.	Mary E. Smith	378	377
Thomas.	Albert A.	Charles H. Wheatley	378	499
Tucker.	Anna P.	Laura Belle Allen	378	568
Taubloff.	Abraham	William Taubloff	381	295
Taubloff.	Abraham	William Taubloff	381	297
Taylor.	Alroy G.	Oliver A. Newton	381	570
Smith.	Anna C.	Charles R. Torr	382	238
Trice.	Ada	Adeline S. Hamilton	382	474
Tarbo.	Alberta M.	Robert H. Thomas	383	420
Single.	Alexander W.	Carlton B. Hudson	383	573
Syrell.	Alice M.	Lester C. Newton	385	167
Syrell.	Alice M.	Lester C. Newton	385	168
Taylor.	Amanda	Carlton H. James	385	418
Simmons.	Anna F.	Annie Tomney	385	551
Wredden.	Austin G.	L. P. Sawcitt	386	69
Taylor.	Alexander	Elijah S. Stockley	386	195
Woolyn.	Anita Marie	John C. Murdoch	388	418

AAD958

GRANTEE	From	GRANTOR	Book	Page
Jarvis,	Alvin H.	George A. Billingsley	391	15
Jarvis,	Alma A.	George A. Billingsley	391	15
Jatham,	Ann S.	Mabel S. Kaylor	391	434
Jensen,	Arlene P.	Carlton Long	392	391
Jensen,	Ann S.	Matta A. Murray	392	440
Johm,	A. King	State of Delaware	393	368
Johnson,	Ann V.	Anne B. Dodd	394	621
Jones,	Arthur J. Moran	Frank W. Moran	394	545
Jingle,	Alice M.	N. Patten	394	599
Keight	Anna Grace	Samuel J. Robinson	396	9
Jingle,	Annabella P.	Syndal C. Hayman	398	276
Jonkinson,	Anna W.	Estle E. Wilkin	399	476
Jones,	Arlene P.	Airports Inc.	400	329
Jones,	Arlene P.	Airports Inc.	400	330
Jatman,	Addison J.	Charles Larimore	400	340
Jones,	Arlene P.	Carlton Long	400	450
Jingle,	Annabella P.	Ralph S. Bennett	401	165
Shawley,	Addison J.	Rapkin Realty Inc.	401	167
Jousser,	Alma Estelle	Milton C. Peper	404	540
Jarbus,	Alice R.	Alfred B. McKee	406	442
Jorbert,	Anna Mary	Margaret Running	407	53
Jhorroughood,	Albert C.	Amelia H. Ward	407	119
Jaylor,	Alvin	Alander Taylor	407	174
Jatman,	Addison J.	Olin R. Johnson	407	491
Jodd,	Anna S.	Charles W. Hurley	407	554
Jaylor,	Alongo W.	Sussex Trust Co.	408	116
Jarbus,	Alice R.	Leighton C. Fowler	408	198
Jaylor,	Alongo W.	Mary M. Loba	409	61
Junnell,	Alfred S.	Lewis B. Graves, Jr.	409	466
Jatman,	Addison J.	Charles Spicere	410	136
Jruitt,	Agnes M.	Lavin Spencer Leatos	411	79
Jatham,	Ann J.	Houston S. Reese	411	464
Jingle,	Alice M.	George J. Schulz	413	45
Jaylor,	Albert J.	Richard T. Bailor	413	374
Thomas,	Albert E.	Alfred H. Le Fites	413	379
Thomas,	Andrew A.	Leon Trevitts	413	519
Turner,	Alan G.	Roger A. Addy, Trustee	414	196
Jownsend,	Arlene P.	State of Delaware	414	452
Jucker,	Anna Lee	Stephen Tucker	415	169
Thomas,	Andrew A.	George P. Chandler	419	292

GRANTEE	From	GRANTOR	Book	Page
Thomas.	Andrew A. <sup>et al</sup>	John Thomas <sup>et al</sup>	420	230
Hyuge.	Anne L. <sup>et al</sup>	Bertha D. Stanton <sup>et al</sup>	419	179
Trigle.	Annie Belle <sup>et al</sup>	Charles A. Trigle <sup>et al</sup>	421	78
Truitt.	Annie B. <sup>et al</sup>	Cora E. Mitchell <sup>et al</sup>	416	113
Terepka.	Alice M. <sup>et al</sup>	Wilma Schmetter <sup>et al</sup>	419	412
Terepka.	Alice M. <sup>et al</sup>	Edward E. Millman <sup>et al</sup>	419	409
Truselo.	Albert <sup>et al</sup>	Joseph D. Short <sup>et al</sup>	421	184
Thompson.	Alice M. <sup>et al</sup>	William J. Becker <sup>et al</sup>	417	147
Tull.	Libby M. <sup>et al</sup>	Oliver S. Tull <sup>et al</sup>	423	110
Timmons.	Atwood B. <sup>et al</sup>	George S. Littleton <sup>et al</sup>	426	146
Timmons.	Alice D. <sup>et al</sup>	George S. Littleton <sup>et al</sup>	426	146
Tull	Arthur H. <sup>et al</sup>	J. du Pont de Nemours & Co. <sup>et al</sup>	427	364
Todd.	anna S. <sup>et al</sup>	Charles W. Hurley <sup>et al</sup>	429	373
Tatman.	Arthur <sup>et al</sup>	Sadie J. Tatman <sup>et al</sup>	431	374
Tornet.	Arthur <sup>et al</sup>	Walter M. Andress <sup>et al</sup>	431	525
Truitt.	Alberta <sup>et al</sup>	James D. Truitt <sup>et al</sup>	432	1
Truitt.	Alberta <sup>et al</sup>	Georgetown Trust Co. <sup>et al</sup>	432	4
Tornet.	Arthur <sup>et al</sup>	Walter M. Andress <sup>et al</sup>	432	179

AAD958

GRANTEE

From

GRANTOR

Book

Page

BLANK  
PAGE

	GRANTEE	From	GRANTOR	Book	Page
	Truitt	Betsy	Benjamin Vinson	30	116
	Tull	Betsy	Siner	30	373
	Tubbs	Burton	William Powell	33	302
	Townsend	Barkley	Henry Scott, et ux	38	243
	Townsend	Barkley	William Stuart, et ux	39	341
	Townsend	Barkley	Mary C. Townsend	40	144
	Tennent	Bell, Jane, et al	Sarah Tennent	45	158
	Tindal	Benton H.	Peter Spicer	46	270
	Tindal	Burton H.	John Tindal	47	293
	Tindal	Benton H.	James Conaway	50	43
	Tindal	Brester	Delby Hitchens, et ux	52	26
	Tingley	Benjamin	John H. Burton, et ux	56	404
	Tindal	Benton H.	John Tindal (of C)	57	193
	Tingley	Benjamin H.	Clem Tingley, et ux	60	27
	Tingley	Benjamin H.	Gideon Burton	60	104
	Tingley	Benjamin H.	William Rodney, et ux	60	105
	Tingley	Benjamin H.	Gideon Burton, et ux	60	233
	Tingley	Benjamin H.	Gideon Burton, et ux	62	227
	Tindal	Benton H.	Miles Tindal	62	334
	Tindal	Benton H.	Cynid Flectwood	62	335
	Tindal	Benton H.	Miles Tindal, et ux	63	212
	Taylor	Benjamin F.	Joseph Jarney, et ux	65	108
	Taylor	Benjamin et al	Clayton B. Rogers	65	452
	Tindal	Benton H.	Miles Tindal, et ux	66	7
	Tindle	Benton H.	Noah Isaacs, et ux	66	180
	Tindle	Benton H.	Joseph Isaacs, et ux	67	1
	Tindal	Benton H.	Ahasuerus Tindal, et ux	68	329
	Taylor	Benjamin F.	William H. Ratchiff, et ux	71	359
	Taylor	Benjamin F.	C. B. Rogers	72	311
	Taylor	Benjamin F.	Valentine Dickerson	73	246
	Tindal	Benton H.	John E. James, et ux	76	443
	Tindal	Benton H.	James H. Morgan, et ux	76	445
	Tindal	Benton H.	John E. James, et ux	77	16
	Tindal	Benton H.	Leven Conaway	77	17
	Thompson	Burton H.	Sarah R. Robinson et al	88	112
	Truitt	Beniah H.	State of Delaware	88	366
	Taylor	Bingham	American Basket Co.	89	215
	Taylor	Bertha A.	Henry M. Funnell, et ux	92	505
	Truitt	Barthemus C.	Cannon H. Truitt, et al	97	105
	Timmons	Benjamin B.	William P. Carey, et ux	99	456

AAD958

GRANTEE	From	GRANTOR	Book	Page
Truitt	Bartholomew C	William A.	Messick, et ux	103 335
Truitt	Benjamin F	Daniel C.	Townsend, et ux	107 529
Truitt	Benjamin F	Isaac	Moseley, et al	107 531
Truitt	Benjamin F	John A.	Purnell, et ux	107 534
Thompson	Benton A	John W	Hooks, et ux	112 201
Truitt	Benjamin F	David	Coverdale, et ux	115 12
Truitt	Benjamin F	Andrew G	Hughes, et al	119 201
Tubbs	Bertha M	William J	Dickman, et ux	119 459
Tubbs	Bertha M	George W	Derrickson, et ux	119 461
Sharp	Beniah	William J	M <sup>c</sup> Nall, et ux	125 52
Truitt	Benjamin F	John C.	Holland	125 99
Tubbs	Bertha M	James N.	Derrickson, et ux	130 130
Sharp	Beniah	William J	Layton, et ux	132 188
Trout	Benjamin F	Bethany	Beach Imp Co	145 169
Tchacek	Bert	Mary M.	Lofland, et al	148 174
Thomas	Belle E.	John W.	Allen, et ux	148 250
Tyler	Bruce P	Mutual Building Loan Bank		148 591
Thorne	Bertha L.	John A.	Nicholson	157 175
Thorne	Bertha L.	Woodburn	Martin Trust	159 468
Topping	Biley Brown	James A.	Jester, et ux	162 458
Thompson	Benjamin F.	William	Donovan (off)	167 41
Thorne	Bertha L et al	E. S Adkins & Co. Inc.		169 151
Sharp	Beniah, Sr.	James E.	Dulton, et ux	176 3
Trice	Benjamin F.	David E.	Lloyd, et ux	178 28
Sharp	Beniah	Anna G.	Braendly et al	181 203
Thompson	Benjamin F.	Edith G.	Kuddell, et al	182 411
Thompson	Bartholomew	Lida M.	Lingo	183 582
Talman	Belma B.	Clara	Collison, et al	187 553
Taylor	Bessie Orlon	Cora	Joseph	193 555
Sharp	Beniah, Jr.	Charles	Turner, et ux	194 40
Sharp	Beniah	Frederick	Braendly	194 71
Truitt	Bartholomew C	Joseph B.	Moore, et ux	194 248
Truitt	Bartholomew C	Paul J.	Scott, et ux	194 310
Thompson	Benjamin F. et ux	Thomas W.	Wilson, et ux	195 214
Town of Bethany Beach		The Bethany Beach Imp Co		201 194
Townsend Brothers		Selbyville Mfg. Co.		202 10
Townsend Brothers		Albert F.	Williams, et ux	202 13
Townsend & Burbage		John G.	Townsend, Jr. et ux	203 211
Thorpe	Beniah, Jr.	George W.	Vincent, admr	204 45
Tomlinson	Bertha E.	Mahmie E.	Melson, et al	209 485



GRANTEE	From	GRANTOR	Book	Page
Tomlinson	Bertha E	Joseph W Hastings, et ux	209	487
Thompson	Bartholomew	John W Thompson	212	572
Taylor	Bertha Florence	James C. Milby, et ux	213	296
Todd	Bertie Lee	Handy Sivigg	218	453
Tharp	Beneah	James Edwinn Dutton, et ux	219	241
Timons	Benj E	Oscar H Campbell, et ux	220	144
Triutt	B. C.	Able Ableman, et ux	223	296
Triutt	Barthelemy C.	George F. Outten, et ux	223	298
Taylor	Belle	Charles W Parker, admr	228	110
Tryce	Benjamin R, et ux	James S. Young, et ux	233	243
Todd	Blanchet, et ux	Mary A. Ammerman, et ux	235	323
Todd	Bertie L.	Annie S. Sommers, et ux	237	357
Tressler	Barbara, et ux	Joseph D. Knowles, et ux	240	302
Turnpin	Belle F.	George H. Short, et ux	242	265
Trivitt	Bertha P, et ux	James Friedel, et ux	247	106
Tunnell	Bessie H.	John H. Hudson	249	587
Thompson	Benjamin H.	Com. of Rehoboth	256	318
Thompson	Benjamin H, et ux	Levin M. Price, et ux	258	205
Tatman	Berna J, et ux	Alexander Jones	259	302
Thompson	Benjamin H, et ux	Frank L. Grier, et ux	260	313
Taylor	Bessie Oton	Edgar W. Ingram, et ux	263	212
Tyndall	Bernice L, et ux	Francis Wilkins, et ux	264	463
Tomlinson	Bertha E	Mary L. Jones	267	197
Tremaine	Breckinridge K.	Public Lands Commission	268	449
Tomlinson	Bertha E, et ux	John H. Tomlinson, et ux	274	579
Thompson	Benjamin H, et ux	Ernest V. Keith	277	304
Tomlinson	Bertha E, et ux	Benjamin D. Northam	281	1
Todd	Bertie Lee	Charlotte M. Cannon	284	561
Triutt	Bessie, et ux	James H. Latchum, et ux	290	540
Tyndall	Beatrice P.	John Linden Barr	298	271
Thumlin	Blanche C, et ux	Leonard E. Stales	298	537
Tyndall	Beatrice P, et ux	Ottie Donaway, et ux	300	276
Todd	Blanch L.	Harold J. Johnson, et ux	302	74
Tyndall	Beatrice P, et ux	Ottie Donaway, et ux	302	132
Thompson	Bertha, et ux	William Howard Wells, et ux	303	139
Thawley	Brown, P.	William J. Wilson, et ux	304	511
Todd	Blanche L.	Paul C. Keyfield, et ux	307	239
Thawley	Brown Peter	William R. Murphy, et ux	307	319
Tucker	Crooks	Frank M. Jones, et ux	308	147
Tyndall	Bryon C, et ux	Edward H. Tyndall, et ux	311	452

AAD958

GRANTEE	From	GRANTOR	Book	Page
Lumlin	Blanche C.	Frederick A. Rose, et al	314	147
Thompson	Blanche, B. et al.	Urah W. Long et al,	315	434
Syudall	Beatrice	William L. Hill	315	476
Switt	Birdie M. et al	Milford Trust Co,	324	450
Syudall	Beatrice C.	Edmond M. Casden, et al	335	236
Stanley	Brown C.	David B. Boyce, et al,	336	160
Syudall	Bernice J. et al	Lester Russell, et al	337	461
Thomas	Beulah May	George W. Murphy, et al	338	356
Syudall	Bernice J. et al	J. Edward Johnson, et al	339	148
Simmons	Benjamin E. et al	Joseph Siska,	339	104
Simmons	Howard B. et al	John C. Hitchins,	339	278
Syudall	Beatrice	James H. Ward,	339	449
Stanley	Brown C. et al	John G. Burris, et al	338	391
Switt	Birdie S.	Milford Trust Co,	338	399
Stanley	Brown C. et al	John G. Burris, et al	339	320
Stanley	Brown C.	John G. Burris, et al	339	348
Simmons	Howard B. et al	George Simmons	339	512
Syudall	Bernice J. et al	Harvey H. Wells, et al	339	538
Syudall	Bernice J. et al	S. Elizabeth Walker, et al	342	506
Stanley	Brown C.	Stechman J. Ewing, et al	345	64
Stanley	Brown C. et al	Edna Mortimer Low,	345	66
Syudall	Bernice J. et al	Jane Gersching Hammit	346	103
Syudall	Bernice et al	Mary Walter Peppel,	346	532
Thompson	Benjamin J. et al	James Bank,	350	166
Tomson	Beatrice J. et al	G. Oliver Willis, et al	350	178
Syudall	Bernice J. et al	Henry C. Chapman, et al	350	415
Switt	Bessie C. et al	First Natl Bank of Seaford	350	500
Simmons	Howard B. et al	Houston - White Co,	351	56
Talbert	Beatrice M. et al	Robert Rogers, et al	352	243
Switt	Bessie C. et al	First National Bank of Seaford.	352	358
Terrell	Bessie S. et al	Mary Nelson Thompson,	353	439
Syudall	Bernice et al	Fred J. Goggin, et al	354	206
Towers	Brown C. et al	John G. Russell	353	183
Trader	Bertha H. et al	Laura Johnson,	356	47
Syudall	Bessie et al	Elie Lickers, et al	356	231
Paulson	Bessie Grand	Henry S. Seeds, et al	357	218
Simmons	Bake	Jack Quinnright, et al	358	184
Simmons	Grand Baker	Lewis A. Marroll,	359	474
Tarr	Bertha C.	Frank Fodor, et al	359	580
Tull	Beatrice J. et al	Bessie Alley Switt, et al	361	268

GRANTEE	From	GRANTOR	Book	Page
Thomas,	Beatrice B. et al	Lillian Leach, et al	362	321
Tyndall,	Bernice J. et al	John C. Ristine, et al	363	212
Simmons,	Bernard et al	John A. Dorday, et al	365	446
Tommasud,	Beatrice J. et al	Arnold E. C. Scholze, et al	365	304
Shanley,	Brown P.	Katherine H. Davis.	370	3
Shanley,	Brown P.	Katherine H. Davis.	370	4
Shawley,	Brown P.	Herbert C. Jump, Jr., et al	371	163
Shanley,	Brown P. et al	Katherine L. James, et al	372	51
Shanley,	Brown P.	James Hudson Deputy, et al	372	586
Lostrade,	Ben W. et al	Erasmus B. Smith, et al	373	131
Shanley,	Brown P. et al	John W. Herrickson	376	85
Shanley,	Brown P.	H. Russell Argo, et al	380	404
Liedemann,	Berthold et al	Rehabilitated by the Sea Realty Co,	381	388
Tommasud,	Barbara et al	Emil B. Mastel,	382	277
Sruitt,	Bessie C.	Charles E. Hequitt, et al	385	406
Shanley,	Brown P.	George Edward Wilson, et al	385	307
Liedemann,	Berthold et al	Rehabilitated by the Sea Realty Co,	385	507
Simmons,	Benjamin et al	Amel Tomley, et al	385	551
Lebens,	Bernard John	Discharge of Bankrupt,	392	365
Simmons,	Bernard Robert,	Discharge of Bankruptcy,	393	75
Shanley,	Brown P. et al	Harry H. Mulholland, Jr., et al	394	70
Trice,	Betty R. et al	Abrence E. Johnson	395	430
Sruitt,	Bruce	Edward C. Hill, et al	398	557
Shawley,	Brown P. et al	William G. Ferguson, et al	403	589
Shawley,	Brown P.	State of Delaware	404	593
Thompson,	Bertha Mae et al	Martha E. Thompson, et al	408	403
Talbert,	Beatrice M. et al	Charles H. Rogers, et al	409	237
Shawley,	Brown P. et al	Delma W. Banning, et al	411	70
Taylor,	Bernice C. et al	Madison M. Gray, et al	413	125
Thavis,	Barbara M. et al	Lillian A. Mason, et al	414	403
Shawley,	Brown P. et al	Carie Delma W. Banning	419	59
Phuge,	Burton C. et al	Bertha S. Stayton, et al	419	179
Tyndall,	Bryson C. et al	Edison S. Tyndall, et al	416	293
Trepka,	Benjamin W. et al	Wilma Schrettes	419	413
Trepka,	Benjamin W. et al	Howard E. Millman, et al	419	409
Shawley,	Brown P.	Harley C. White, et al	419	479
Surpin,	Bennie W. et al	Joseph H. Decates, et al	423	573
Suckers,	Bessie et al	John Francis Porter, et al	424	160
Trice,	Brantley H. et al	George J. Schulz, et al	425	300
Trice,	Brantley H. et al	Vernon W. Thagee, et al	425	302

AAD958

GRANTEE

From

GRANTOR

Book Page

Temlow, Bessie E. <sup>Stet</sup> Stickland  
Lucker. Brooks, <sup>Stet</sup>

Ollie D. Johnson.  
Mae L. Weston

429 223

431 313



	GRANTEE	From	GRANTOR	Book	Page
	Turner	Clement	Benjamin Turner	26	108
	Turner	Clement	Pharoah Hurley	26	271
	Tull	Callaway	William Laws, et ux	32	48
	Tull	Calloway	Aaron Swegget, et ux	32	510
	Thompson	Clement et al	Charles Green, et al	35	217
	Todd	Charles	Daniel Stapleford	38	53
	Tunnell	Charles	John Bliggard, et ux	41	309
	Tennent	Charles et al	Sarah Tennant	45	158
	Tunnell	Charles	Perry Prettyman, et ux	46	389
	Tunnell	Charles	Jonathan R. Torbert, et ux	47	416
	Tunnell	Charles	William W. Dorman, et ux	50	37
	Tunnell	Charles, et al	George Tunnell	50	420
	Tunnell	Charles	State of Delaware	56	133
	Tingle	Charles, et al	Briester Tingle	63	145
	Twiford	Catherine	James E. Douglas, et al	63	218
	Tucker	Chauncey	Albert T. Johnson, et ux	74	612
	Terrey	Charles M. <sup>Truitt</sup>	William Ward, et ux	75	240
	Truitt	Catherine W.	Beniah W. Truitt	77	60
	Tunnell	Charles E.	James M. Dale, et ux	77	382
	Thompson	Charles H.	Frederick R. Phillips, et ux	78	581
	Talley	Charles et al	Martin M. Ellis	82	101
	Talley	Charles et al	John J. Moore, et al	82	208
	Tunnell	Charles P.	Daniel C. Godwin	82	338
	Taylor	Charles H.	Charles C. Stockley, et ux	82	381
	Talley	Charles et al	Arthur M. Cleary	83	303
	Turner	Charles	Alfred Short, admr	83	594
	Todd	Charles	Beniah W. Truitt, admr	84	237
	Taylor	Charles H.	Jacob D. Gimney, et ux	85	238
	Toll	Charles H.	George L. Babcock, et ux	85	338
	Tunnell	Charles E.	William S. Long, et ux	86	251
	Tunnell	Charles P.	Charles Tunnell, et al	86	464
	Talley	Charles et al	Asa O. Denis	87	129
	Thompson	Catherine	Henrietta D. Lownds	87	296
	Tatman	Charles P.	Daniel G. Fisher	89	24
	Thompson	Charles H.	Frederick R. Phillips, et ux	89	377
	Titus	Caroline M.	James L. Titus, et ux	90	64
	Tunnell	Charles P.	Jacob Moore, et ux	90	188
	Tunnell	Charles P.	Robert W. D. Albury, et ux	90	190
	Tunnell	Charles E.	John M. Tunnell	90	573
	Twiford	Charles A.	John H. Twiford, et ux	91	312

AAD958

GRANTEE	From	GRANTOR	Book	Page
Treat	Charles H	Robert W. D. Albury, etal.	96	167
Treat	Charles H etal	Mary A. Collins	96	177
Treat	Charles H etal	William W. Rawlins, etax	96	235
Treat	Charles H etal	Mathaniel Williams, etax	96	431
Fruitt	Cannon W	Noah S. Fruitt, etal	97	99
Treat	Charles H	Curtis S. Watson, etax	97	109
Treat	Charles H	Daniel J. Layton	97	399
Treat	Charles H	William Marshall, etax	98	5
Treat	Charles H	Daniel J. Layton	98	183
Treat	Charles H	Charles P. Tunnell, etax	98	199
Tatman	Charles P	Elysa A. Cooper	100	342
Tatman	Charles P	Isaac C. Webb, etal	100	343
Tatman	Charles P	William E. Willey	100	345
Tatman	Charles P	Robert B. Owens, etal	100	346
Tatman	Charles P	William Wilson, etax	100	348
Treat	Charles H	Caleb M. Lynch, etax	102	316
Treat	Charles H	Emily O. Martin	103	151
Treat	Charles H	Daniel J. Layton	103	527
Treat	Charles H	Robert W. D. Albury, etax	104	132
Tomlinson	Charles C etal	John H. Ellis, etax	104	195
Tunnell	Charles P	Mary C. Fruitt, admr	109	308
Thorne	Catherine	Wellington Bramhall, etax	109	549
Tatman	Charles P	Samuel J. Wilson, admr.	110	430
Tatman	Charles P	Joshua M. Neimonds, etal	110	475
Tingle	Charles C	Levin E. Miller, etax	110	483
Tomlinson	Charles C etal	Joseph W. Hastings	112	384
Tutshell	Charles H etal	Charles Purnell, etax	116	151
Tatman	Charles P	Alphonsia W. Small, etal	116	330
Tomlinson	Charles E	John H. Tomlinson	117	301
Tracy	Charlotte H	Ebe Townsend, etax	118	466
Tracy	Charlotte H	Ebe Townsend, etax	118	467
Tatman	Charles P	John W. Austin, etax	121	221
Thompson	Charles E	John L. Gordy, etax	122	518
Turner	Charles	Nehemiah Fountain, etax	125	43
Tingle	Charles C	Henry Hickman, etax	126	497
Tatman	Charles P	Philip J. Owens, etax	129	457
Tatman	Charles P	Roger S. Powell, etax	130	518
Triedler	Charles E	Rehoboth Beach Assn.	131	4
Timmons	Charlotte	Robert H. Mumford, etax	131	477
Townsend	Charles H	Sarah A. Gray, etal	132	486

GRANTEE	From	GRANTOR	Book	Page	
Truitt	Charles L	Robert Short, Shff	133	524	
Tindal	Clara M	James D. Morris, etux	135	61	
Friedler	Charles E	George Russell	135	118	
Townsend	Clara M	Gilghman & Davis, etal	137	121	
Trivitt	Charles E	Willie C Lewis, etux	138	37	
Tomlinson	Charles C	John H. Tomlinson, etux	141	590	
Tokley	Charles <sup>etal</sup>	Sallie C. Martin	143	194	
Thomas	Charles H.	Aaron Bryant, etux	143	404	
Turner	Charles W B	John M. Barnes, etux	144	423	
Timmons	Charles E	Isaac W. Timmons, etux	145	533	
Tatman	Charles P	James Murphy, etux	147	399	
Tepper	Charles F.	Benjamin E. Jester, etal	148	122	
Tull	Charles F.	Charlotte A. Gaines, etal	149	526	✓
Timmons	Charles E	Lydia A. Campbell, etal	149	559	
Taylor	Clifford S.	Catherine Behle	151	35	
Townsend	Charles Z.	Hiram Lillleton, etux	152	282	
Turner	Charles H.	John C. Short, etux	152	346	
Tokley	Charles W.	Isaac H. Knight, etux	152	554	
Tatman	Charles P.	George M. Dickerson, etux	152	562	No
Tatman	Charles P.	Jane M. Webb	153	544	✓
Tatman	Charles P.	John F. Porter, etux	155	435	
Truitt	Charles L.	Albert S. Handy, etux	157	251	
Tatman	Charles P. etal	Public Schools, Milford	160	252	
Truitt	Charles W.	Robert C. Phillips, etux	162	369	
Townsend	Charles Z. etal	James A. Law, etux	161	513	
Tindal	Charles W.	Alfonson Clark, etux	163	127	
Tarleton	Calvin H.	George H. Hall, etux	167	100	
Truitt	Chester H.	William H. Ridgway, etux	167	461	
Truitt	Charles W.	Robert C. Phillips, etux	162	369	
Tiley	Catherine	William A. Draper, etux	169	273	
Tindal	Charles W.	Frank L. Chase, etux	169	496	
Teschendorf	Carl	Nicholas Ross	170	155	
Townsend	Charles Z.	Elisha C. Dukes, etux	173	252	
Thackers	Charles E.	Alfred Tait, etux	174	230	
Timmons	Charles E.	Robert L. Houston, etal	176	167	
Tatman	Charles P.	Joseph B. West, et Shff	176	383	
Tiley	Catherine <sup>etal</sup>	Frederick P. Glime, etux	178	284	
Thompson	Clarence	Erasmus Johnson	178	284	
Turner	Charles	Mitchell Turner	178	523	
Thompson	Charles W.	Thomas J. Thompson, etux	180	510	

AAD958

GRANTEE	From	GRANTOR	Book	Page
Tucker	Charles	Edward W. Pierce, et ux	183	60
Townsend	Chester V.	George M. Banks, et ux	184	215
Todd	Charles, et al	George Ella Lawson, et al	184	445
Truitt	Charles, et ux	William H. Ridaway, et ux	186	142
Terry	Charles L.	Charles L. Terry Co.	188	206
Thomas	Charles M.	Farmers Bank	189	292
Tingle	Charles B.	Arthur Brewington	190	84
Truitt	Charles E.	Anna E. Fleetwood, et al	190	474
Teas	Charles	George H. Hall	191	3
Taylor	Charles, Jr.	Robert C. White, et ux	192	548
Truitt	Clarence A.	Katherine I. Washburn, et al	193	165
Teschendorf	Carl, et ux	Robert E. Ellegood	194	24
Terry	Charles R.	Mary J. Stuart	196	413
Tindal	Charles W.	Fred B. Phillips, et ux	197	228
Turner	Charles	Mitchell Turner	197	398
Thackery	Charles, et al	Alfred H. Lofland, et ux	197	428
Tatman	Clarence, et al	Peter W. Baker, et ux	198	266
Townsend	Chester V.	Samuel D. Bennett, et ux	198	548
Townsend	Chester V.	William C. Rickards	198	550
Trader	Charles L.	Frank E. Lynch, et ux	200	403
Townsend	Chester V.	Re Nora M. Eashum	201	356
Tatman	Carlos	Albertus B. Stayton, et al	202	336
Thompson	Charles W.	Sussex Trust Co.	202	85
Todd	Charles, et al	Maggie E. Hitch	204	63
Taylor	Charles P.	Alpheus H. Michael, et ux	204	203
Tatman	Charles P.	Ann H. Lynch, et ux	204	540
Tatman	Charles P., Jr.	Charles P. Tatman	205	291
Tingle	Charles M.	Mary E. Tingle, admr	206	174
Tatman	Charles P., Jr.	Isaac D. Short, et al	206	225
Townsend	Charles J.	Beatrice Daisey	206	437
Timmons	Charles J.	Jacob A. Burton, et ux	208	200
Tatman	Carlos	Charles P. Tatman	208	278
Truitt	Charles W.	Georgianna W. White, et al	208	356
Tatman	Charles P.	Charles P. Tatman, Jr., et al	208	421
Turner	Celle, et ux	James M. Rogers, et ux	208	561
Townsend	Charles W.	Emma S. Lattimore, et al	209	24
Tull	Charles F.	Samuel E. Tull, et ux	209	451
Truitt	Charles W.	Henry O. Bennum, et ux	209	530
Todd	Charles, et ux	Mary B. Conway, et al	211	402
Tingle	Cyrus, et al	Gertrude Tingle	212	182



GRANTEE	From	GRANTOR	Book	Page
Truitt	Charles E	Com. of School Dist. No 138 1/2	212	412
Townsend	Chester Vetal	Martha A. Mustard	213	575
Townsend	Chester V.	James A. Lynch, etux	214	486
Townsend	Chester V.	Thomas Long, etux	214	488
Townsend	Chester V.	Thomas B. Mearns, etux	214	490
Tingle	Clarence	Alice Shockey	215	118
Teas	Charles	Edward Teas, etal	215	143
Teas	Charles	Elysa F. Teas	215	146
Tingle	Clarence W	George F. Smith, etux	217	241
Tingle	Clarence W.	James M. Tunnell, Trust	217	416
Truitt	Charles H.	Henry P. Cannon, etux	218	316
Timmons	Charles J.	Larry E. Dukes, etux	218	495
Townsend	Chester V.	Vaughn S. Murray	218	546
Truitt	Chester W.	William J. Allen	219	86
Turner	Cellic E	Charles E. Parker, etal	220	194
Thompson	Charles William	Joshua H. Elliott etal	221	132
Tyndall	Carl	Andrew J. Lynch, Trust	221	155
Townsend	Clarence	Edgar B. Hudson, etux	221	306
Tatman	Charles P.	George S. Buell, (etal)	222	68
Tingle	Charles M.	Reuben Lynch, etux	222	312
Taylor	Charles P.	Daniel J. Layton, Trustee	222	487
Thompson	Clyde C.	Florence A. Shipley	223	57
Tatman	Charles P.	William Fowler	223	134
Truitt	Chester Jetal	Walter B. Shilyard, etux	223	534
Tingle	Charles	James M. Tunnell, Trust	224	57
Thurber	Clarence M etux	Isaac W. Lacey, etux	225	234
Tyndall	Carl	Edward W. Tyndall, etal	225	433
Tingle	Clarence W.	William T. Hudson, etux	227	243
Townsend	Clarence R.	George H. Townsend etal	230	215
Truitt	Caroline	Elijah Carey	230	510
Tindall	Catherine	Cora C. Mc Lee	230	527
Timmons	Charles M.	Elizabeth W. Matthews	231	140
Timmons	Clifford	Frank W. Hickman etux	231	316
Timewell	Cora Metal	Charles E. Weatherly etux	233	56
Townsend	Chester V.	Arley B. Magee etux	233	460
Townsend	Chester Vetal	Arley B. Magee, etux	233	471
Thomas	C. Edgar	Wilbur S. Mack, etux	233	164
Taylor	Charles Edmund	Charles P. Taylor, etux	234	5
Tunnell	Charles E.	George V. Dunning	235	114
Truitt	Chester James	Joseph Francis Truitt, etux	235	165

AAD958

GRANTEE	From	GRANTOR	Book	Page
Taylor	Calvin Beal	William W. Rawlins, et al	238	564
Thompson	Clara D.	John A. Lingo, et ux	242	67
Tyndall	Charles W.	Corn of Rehoboth	243	261
Tindale	Charles W.	Daniel J. St. Hialton, et ux	244	357
Tockley	Clarence	Jacob O. Williams	246	233
Toomy	Catherine, et al	Rehoboth Heights Dev. Co.	247	307
Truitt	Charles E. et ux	James Friedel, et ux	247	406
Turner	Carrie M.	Hiram James, et ux	248	102
Thompson	Clyde C.	Sussex Trust Co.	248	471
Thackery	Charles E. et al	Thackery-Whitesumber Co.	249	325
Thomas	C. Edgar	Sarah E. Maddox	251	484
Taylor	Charles P.	Raymond V. White, et ux	258	302
Townsend	Carrie E.	Venia A. Megee	258	491
Townsend	Clarence R.	James M. Tunnell, Trustee	259	519
Truitt	Clara A. et al	Joseph B. Truitt, et al	264	92
Tingle	Clarence W.	Samuel B. Smith	264	362
Thompson	Clyde C.	Rehoboth Trust Co.	267	170
Taylor	Charles P.	Larry V. White, et ux	267	395
Taylor	Charles P.	Leroy B. Hurley, et al	269	529
Turner	Castilla W.	Sarah L. Malcolmson	271	94
Tingle	Cyrus, et al	Loletta Desheld, et al	271	280
Taylor	Charles E. et ux	James Earl Hudson, et ux	271	312
Thompson	Catherine M.	Edwin C. Marshall, et ux	274	66
Townsend	Chas. P.	Eben A. Townsend, et ux	274	168
Truitt	Clara A. et al	John H. Truitt	274	387
Tomlinson	Charles C. et ux	John B. Tomlinson, et ux	274	579
Tingle	Chester T.	Maudie L. Tingle, admx	275	572
Thompson	Callahan	Sorin E. Thompson, et ux	279	166
Turner	Carrie M. et al	Frank M. Jones	279	387
Tyre	Clinton, et ux	Chester V. Townsend, et al	279	540
Tyre	Charles	George P. Townsend, et al	279	542
Tyre	Charles	Lemuel J. Lynch, et ux	280	80
Thompson	Clyde C.	George E. Peterson	280	210
Tomlinson	Charles C. et ux	Benjamin D. Northam	281	1
Thackery	Charles E. et al	Theodore W. Palmer, Sr. et ux	281	373
Tull	Cecil F. et al	Otis R. Brittingham	282	419
Truitt	Charles W.	William E. Veasey, et ux	283	572
Tyre	Clinton, et ux	Charles Tyre, et ux	283	520
Tyre	Charlie	Lorenzo W. Brittingham	284	55
Townsend	Charles J. et ux	Ida E. McCall, et al	284	178

GRANTEE	From	GRANTOR	Book	Page	
Tull	Clara & Etal	Anna Keiper, etal	284	234	
Taylor	Cyrus	Wm R. Morgan, etax	284	387	
Taylor	Cyrus	Eflorence May Hastings etal	284	389	
Taylor	Cyrus	John T. Mitchell etax	284	391	
Truitt	Charles Horace	R. Atwood Bennett, etax	284	460	
Truitt	Charles Horace	Discharge of Bankruptcy	286	13	
Tatman	Charles P.	Jeremiah B. Miller, etax	288	47	
Timmons	Cyrus Alderson etax	Anna Graham Welch, etal	288	181	
Tingle	Charlie Metal	William R. Tubbs	288	454	
Tingle	Clarence Metal	William R. Tubbs	288	454	
Troyell	Cora E. etal	Mary E. Downes	289	90	
Taylor	Curtis C.	Edward B. Showell, etax	291	225	
Townsend	Clayton	Lebanon Edward M. etax	291	556	
Trivette	Charles E.	Discharge in Bankruptcy	294	575	
Timmons	Clifford E.	Isaac H. Timmons, etax	296	34	
Truitt	Claude H.	Charlie B. Truitt, etax	297	240	
Tyndall	Carlton S.	Albert M. Tyndall, etax	297	262	
Travers	Conrad R. etax	M. Kaswell	Fires, etax	300	252
Torbert	Charles R.	Irene W. Rudy, etal	302	540	
Tucker	Carl	Greenwood Trust Co.	305	246	
Trice	Charles N., etax	Howard S. Neff, etax	306	31	
Trice	Camelia S. etal	Howard S. Neff, etax	306	51	
Travers	Conrad R. etax	Aatherine H. Davis	307	91	
Tull	Corrine etal	John S. Wingate	307	295	
Tappin	Charles Elizabeth etal	Rulu McMichael etal	307	401	
Tull	Colinne, etal	William J. Thompson, etax	308	123	
Tyndall	Charles H. etax	Edwin G. Emmert, etax	308	150	
Hatchnell	Charles S.	Alexander L. Cherry	308	237	
Thomas	Christopher S.	Atlantic Refining Co.	308	369	
Type	Charles	Eva Type	311	185	
Type	Clinton E.	Norman E. Calhoun, etax	311	227	
Trenor	Charles J., etal	Felix H. Mikolajewski, etax	311	328	
Tingle	Cyrus, etal	Sarah Lavinia Matthews, etal	311	346	
Townsend	Charles H.	Charles J. Townsend, etax	312	11	
Townsend	Charles P.	Alvin J. Timmons, etax	312	54	
Type	Clinton	Joshua J. Townsend, etax	312	71	
Tull	Corinne, etal	Helena E. Burton, etal	313	515	
Taylor	Charles P.	Alexander S. Harrington, etax	315	408	
Taylor	Charles P.	James B. Simpson, Jr., etax	316	238	
Truhoe	Christ	James Truhoe	316	308	

AAD958

GRANTEE	From	GRANTOR	Book	Page
Townsend.	Charles P.	Mellie C.	Hitchens	320 3.
Thompson.	C. Loby	William J.	Missick	320 236
Taylor.	Charles E.	Frank Davis	Watson, Jr., <sup>admn.</sup>	321 132
Trovatello.	Larunia, stat.	Ida M.	Evans	321 180
Todd.	Charles Russell	Bertie S.	Todd's stat.	322 305
Taylor.	Levin H.	Robert J.	Morgan, stat.	324 114
Switt	Clarence M. stat.	Robert John	Hill.	325 542
Thompson.	C. Loby.	William J.	Missick.	326 374
Townsend.	Clarence R.	Arnie K.	Idwin, edwin	326 480
Tremmell.	Charles R. stat.	Victor E.	More, stat.	327 179
Tringle	Shester S.	Maudie G.	Jarvis, stat.	327 287
Tringle	Shester S. stat.	Harry McKinley	Tringle	327 290
Tudall.	Carl S. stat.	Ma Mae	Russell.	328 6
Townsend.	Charles P.	Wm B.	Townsend, stat.	328 229
Townsend.	Charles P.	Clara B.	Wray, admn.	328 389
Tuic.	Charles P.	Samuel E.	Tuic, Jr. stat.	328 344
Tumble.	Clifford R. stat.	Margaret B.	Temple	328 583
Thompson.	Clarence J.	Edna J.	Hudson, stat.	329 385
Switt.	Clarence M. stat.	Ida	Quillen, admn.	329 532
Switt.	Clarence M. stat.	Sadie A.	Crondale, stat.	330 124
Trustee, of Salem River Club.	Charles P.	Lora O.	Cullen, stat.	331 50
Trustee, of Salem River Club.	Charles P.	E. Frank	Collins, stat.	331 51
Townsend	Charles P.	Mellie S.	Faucett, stat.	332 76
League.	Charles L. stat.	Howard H.	Granway, single	332 162
Townsend.	Shester O.	Walter Joseph	Mc. Call, admn.	332 263
Townsend.	Charles P.	Wm B.	Townsend, stat.	332 479
Thoroughgood	Cynthia	J. M.	Kenneth, stat.	333 114
Tringle	Clarence S.	John B.	Long, stat.	334 14
Thompson.	Levielle June	Jack P.	Idwin, stat.	334 459
Trader.	Clifford S. stat.	Marshall S.	Crondale, stat.	336 166
Tragos.	Robert, stat.	Rogden C.	Bryan, "ew"	336 260
Townsend.	Shester O. stat.	Robert H.	Rickards, stat.	336 292
Townsend.	C. O. Sr., stat.	Albert H.	Rickards, stat.	336 292
Tull.	Clarence, stat.	Perry T.	Burton, stat.	336 437
Tringle.	Clarence S. stat.	Lee S.	Pepper, "Shriff"	337 95
Townsend.	Shester O. stat.	C. O.	Townsend, Jr., stat.	337 357
Trading as Ryan, Townsend Co.	Shester O. stat.	C. O.	Townsend, Jr., stat.	337 357
Townsend	Shester O. stat.	Albert R.	Tudall, stat.	337 560

GRANTEE	From	GRANTOR	Book	Page
Tommasud	Clarence G.	Howard G.	Bramhall, <sup>Ind</sup> 359	15
Switt	Charlotte May	Ralph G.	Palmer, <sup>Ind</sup> 359	67
Tommasud	Chester G.	Grace J.	Hickman 341	1
Tommasud	Chester G.	Grace J.	Hickman 341	1
Simmons	Ermine G.	Florence G.	Sale, 341	99
Tames	Carlton G.	Leonard G.	Payne, 341	111
Switt	Charlotte May	Rutha M.	Dulow, 341	530
Travers	Leonard R.	Emma G.	Ordway, <sup>Ind</sup> 345	37
Lyndall	Charles G.	Mary Anna	Ayers, <sup>Ind</sup> 345	176
Trader	Clifford G.	Clude S.	Harrison, <sup>Ind</sup> 346	259
Tommasud	Alexander G.	Mary W.	Ellis, <sup>Ind</sup> 346	323
Tommasud	Charles G.	Edna Edna	Tommasud, <sup>Ind</sup> 346	357
Switt	Carl G.	Sallie R.	Larr, 346	419
Switt	Charlotte	Sallie R.	Larr, 346	419
Simmons	C. Alderson	W. Paul	Menton, <sup>Ind</sup> 346	521
Switt	Clarence M.	Lida M.	Brown, <sup>Ind</sup> 347	275
Single	Chester G.	Russell G.	Hudson, <sup>Ind</sup> 347	329
Single	Prudelia G.	Ruben G.	Savage, <sup>Ind</sup> 347	360
Travers	Conrad	Katharine H.	Davis, 348	374
Single	Clarence	James H.	Ross, <sup>Ind</sup> 349	280
Switt	Claude G.	Leroy G.	Luffellon, <sup>Ind</sup> 350	394
Shackery	Chas Ellis, Jr.	Fannie James	Short, 350	424
Travittlar	Germina	Leroy G.	Luffellon, <sup>Ind</sup> 350	450
Tommasud	Chester G.	State R.	Stewart, 350	534
Tommasud	Charles R.	Mora B.	Tommasud 352	37
Tommasud	C. G. Jr.	Edward B.	Quest, <sup>Ind</sup> 352	446
Trammell	Charles R.	Carl M.	Sull, <sup>Ind</sup> 352	573
Taylor	Prudelia G.	C. Luther	Love, 352	575
Trader	Clifford G.	Alton G.	Bittingham, <sup>Ind</sup> 353	75
Tames	Carlton G.	Leonard G.	Payne, <sup>Ind</sup> 353	102
Tames	Carlton G.	Lillian M.	Stirling 353	105
Robert	Charles R.	George Hall	Riggins, <sup>Ind</sup> 353	510
Switt	Clarence M.	Sadie A.	Woodale, <sup>Ind</sup> 354	232
Thompson	Cora G.	Leroy B.	Hurly, <sup>Ind</sup> 356	21
Terres	Katherine G.	Florence A.	Quigley, 356	186
Tommasud	Chester G.	Mary Frances	Short, 356	190
Tommasud	Chester G.	Aranda	Stracy, 356	219
Thompson	Charles G.	Kulopen	Adams, <sup>Ind</sup> 356	442
Single	Charles H.	William G.	Adams, <sup>Ind</sup> 358	534
Tommasud	Chester G. Jr.	John G.	Hudson, <sup>Ind</sup> 359	212

AAD958

GRANTEE	From	GRANTOR	Book	Page
Tommaseud,	Chester C. Jr.	Jane M.	Errett,	359 215
Tommaseud,	Chester C. Jr.	Mary Jane	Ady,	359 216
Tucker,	Carl, et al	Christine C.	Kobeller,	359 395
Tommaseud,	Cornelia P. et al	Jessie M.	Parson,	359 508
Travers,	Leonard G. et al	De Spie	Blades, et al	360 531
Smith,	Charles Stanley	Andrew	Lewis, et al	360 562
Tray,	Charles W.	Medison H.	Sciatt, et al	362 277
Taylor,	Charles G. et al	Esther A.	Keith, et al	362 422
Taylor,	Charles P. et al	Karl H.	Brown, et al	363 172
Tompson,	Samuel P. et al	Leitude S.	Adams, et al	364 418
Thomas,	Caroline Moore	Amy M.	Pickard, et al	365 555
Simmons,	Charles C. et al	Edrett G.	Gray, et al	365 399
Turner,	Ellie C. et al	Lena Green	Harrier, et al	366 19
Taylor,	Charles C. et al	George B.	Kitchens,	366 47
Tyre,	Chester C.	Jolie H.	Smpler, et al	367 478
Trammell,	Charles D. et al	Anneth C.	Cross, et al	367 479
Tragos,	Christ,	Ruth C.	Gilkins,	368 403
Sull,	Cecil B.	Catherine M.	Garaly,	369 51
Tompson,	Olava D. et al	Nellie L.	Bailey,	369 365
Tobias,	Carlton George	Laura J.	Waller,	369 435
Tommaseud, jr,	Chester W. et al	Ray H.	Shapperhaus,	370 102
Trammell,	Charlie B.	Lawrence C.	Sciatt, et al	370 292
Toppin,	Carrie et al	George H.	Tommaseud, et al	370 393
Tommaseud, jr,	Charles C. et al	Isaac L.	Bennett, et al	371 39
Tompson,	Catherine S. et al	George H.	Hastings,	371 189
Trader,	Clifford J. et al	Sussey Trust Co., "Trust"		372 236
Tringle,	Charles H. et al	Victor R.	Deann,	374 49
Taylor,	Charles G. et al	Walter J.	Yost, et al	376 18
Simmons,	Carlin J.	Dorley H.	Morgan, et al	376 213
Smith,	Carrie M. et al	Mary C.	Smith, et al	376 589
Thomas,	Courtland P. et al	Henry C.	Nutter, et al	377 64
Tucker,	Carl et al	Lura Belle	Allen, et al	378 568
Tommaseud,	Chester J. Jr.	Edwin C.	Ryan,	381 257
Tommaseud,	Chester C. Jr.	Edwin C.	Ryan,	381 257
Tice,	Charles W. et al	Mary B.	Hall,	382 442
Tice,	Cornelia J. et al	Mary B.	Hall	382 442
Tommaseud,	Chester C. Jr.	Robert H.	Pepper, et al	384 499
Shackery,	Charles C. et al	Roland Glenn	Mearns, et al	385 478
Smith,	Claude R.	Wicharge	Deaubinsky	385 598
Tompson,	Eva Elizabeth	Lucice L.	Tompson,	387 48

GRANTEE	From	GRANTOR	Book	Page
Turner	Carlton H.	Philip H. Rankin, <sup>etal</sup>	387	134
Todd's, Community Building	Clifford C.	Dora Lade, <sup>etal</sup>	391	358
Thoroughgood	Clifford C.	Frank S. Parker, <sup>etal</sup>	392	326
Truitt	Eva M.	Cecil H. Lope, <sup>etal</sup>	395	197
Tappan	Clarence H.	Blaude L. Todd, <sup>etal</sup>	394	493
Tingle	Clarence H.	N. Kattu Suple, <sup>etal</sup>	394	599
Townsend	Chester V. Jr.	Amanda Daisey	395	344
Taggart	Clarence	Sadie C. Giles	395	391
Taylor	Clarence E.	Rehoboth Indian Beach Club, <sup>etal</sup>	396	315
Townsend	Chester V. Jr.	Young Women's Christian Assoc. of the District of Delaware	396	585
Tull	Charles Francis	Mary Letitia Hollowell, <sup>etal</sup>	397	16
Taylor	Clarence E.	Rehoboth - Indian Beach Surf Club, Inc. <sup>etal</sup>	397	288
Tee	Cornelius C.	Ralph L. Bennett, <sup>etal</sup>	397	394
Townsend	Chester V. Jr.	Chester V. Townsend, <sup>etal</sup>	397	513
Tape	Clinton C.	Jean A. Lowenthal, <sup>etal</sup>	397	409
Tyndall	Carlton S.	Paul A. Tyndall, <sup>etal</sup>	399	350
Townsend	Chester V. Jr.	George E. Postler, <sup>etal</sup>	401	304
Thomas	Carolyn Moore	Jean Henry White, <sup>etal</sup>	401	465
Taylor	Charles B.	Anne B. Wood	403	52
Taylor	Charles E.	Minnie L. Coffin	403	76
Tull	Carlton S.	Ralph L. Bennett, <sup>etal</sup>	403	171
Tyrell	Calvin C.	Irvin O'Day, <sup>etal</sup>	404	266
Thorp	Cora Wells	Ernest L. Gray, <sup>etal</sup>	404	410
Torbert	Charles B.	Margaret Running	407	53
Townsend	Chester V. Jr.	George M. Ellis, <sup>etal</sup>	407	293
Trembley	Clarence J.	Ida K. Hearse, <sup>etal</sup>	407	496
Todd	Charles H.	Charles W. Hurley, <sup>etal</sup>	407	554
Truitt	Clifford W.	Clara A. Archer	408	569
Tarr	Charles W.	Richard Morris Morris, <sup>etal</sup>	409	215
Tarr	Charles W.	Clarence W. Powell, <sup>etal</sup>	409	301
Townsend	Cornelia P.	William G. Murphy, <sup>etal</sup>	410	133
Townsend	Chester V. Jr.	County Seat Motor Co., Inc. <sup>etal</sup>	411	274
Tingle	Clarence W.	George J. Schulz, <sup>etal</sup>	411	390
Turner	Charles E.	Julian Thomas Robinson, <sup>etal</sup>	411	546
Thompson	Charles R.	Frank's Inc.	412	84
Thomas	Carol B.	William Clifford Wilson, <sup>etal</sup>	412	305
Townsend	Chester V. Jr.	William L. Bolby, <sup>etal</sup>	412	355
Tingle	Clarence W.	George J. Schulz, <sup>etal</sup>	413	45

AAD958

GRANTEE

From

GRANTOR

Book Page

GRANTEE	From	GRANTOR	Book	Page
Thomas, Carol B.	<sup>etal</sup>	Grace E. Pearce	413	107
Tammell, Charles	<sup>etal</sup>	The Circle Corporation	414	394
Tilghman, Charles	<sup>etal</sup>	Ollie H. Watson	414	412
Townsend, Chester V. Jr.	<sup>etal</sup>	Boulevard Motor Co. Inc.	419	186
Thomas, Carroll E.	<sup>etal</sup>	George J. Schulz	420	239
Tuggle, C. Raymond	<sup>etal</sup>	Charles H. Tuggle	421	78
Trice, Catherine H.	<sup>etal</sup>	George W. Tucker	416	316
Twilley, Carroll E.	<sup>etal</sup>	George J. Schulz	416	471
Taboras, C. Paul	<sup>etal</sup>	Butha May Buckalew	422	14
Tilghman, Charles E.	<sup>etal</sup>	Lamouse C. Reynolds	420	390
Turner, Charles J. Jr.	<sup>etal</sup>	Marshall Smith	422	249
Tull, Catherine H.	<sup>etal</sup>	Oliver S. Tull	423	110
Travis, Catherine F. H.	<sup>etal</sup>	Florence S. Rebinsky	423	120
Tanseau, Charlotte E.	<sup>etal</sup>	William Layton Reed, Jr.	423	464
Townsend, Chester V. Jr.	<sup>etal</sup>	Daniel J. Layton	426	39
Townsend, Chester V. Jr.	<sup>etal</sup>	Mary H. Townsend	426	53
Twilley, Carroll E.	<sup>etal</sup>	William G. C. Lang	426	325
Townsend, Cordia Ruice	<sup>etal</sup>	Edmond J. Fitzmaurice	426	416
Tobley, Clarence W.	<sup>etal</sup>	Robert F. Brown	426	568
Toght, Charles H.	<sup>etal</sup>	Charles W. Hurley	429	375
Townsend, Chester V. Jr.	<sup>etal</sup>	Howard P. Perhoborn	432	153



	GRANTEE	From	GRANTOR	Book	Page
	Todd	David	Jacob	Hickman <sup>etal</sup>	26 255
	Truitt	David	Salathiel	Lewis, <sup>etal</sup>	27 320 -
	Trumbal	Daniel	William	Huffington <sup>etal</sup>	29 336
	Tram	Daniel N.	Hannah	Muney	34 149
	Truitt	Dunning	George	Green, <sup>etal</sup>	35 395
	Thompson	Daniel	Noah	Short, <sup>etal</sup>	37 225
	Taylor	David	Charlton	Smith, <sup>etal</sup>	47 407
	Thompson	Daniel	John	Sharp	48 340
	Truitt	David, <sup>etal</sup>	Manlove D.	Wilson	50 316 -
	Tubbs	David <sup>etal</sup>	Priscilla	Tubbs	66 450
	Truitt	David R.	Manlove D.	Wilson, <sup>etal</sup>	67 172
	Truitt	David R.	William V.	Coulter, <sup>etal</sup>	67 174 -
	Truitt	David R.	Purnell J.	Bennett, <sup>etal</sup>	69 393 -
	Truitt	David R.	Hester A.	Davis, <sup>etal</sup>	69 396 -
	Thompson	Daniel S.	William T.	Causey, <sup>etal</sup>	84 388
	Townsend	Daniel C.	William W.	Hurdle, <sup>etal</sup>	90 512
	Townsend	Daniel C.	William D.	Norwood, <sup>etal</sup>	91 265
	Townsend	Daniel C.	Lewis J.	Ringo, <sup>etal</sup>	93 405
	Townsend	Daniel C.	James E.	Waples, <sup>etal</sup>	97 309
	Townsend	Daniel C.	David M.	Waples, <sup>etal</sup>	97 310
	Townsend	Daniel C.	John M.	Houston	100 59
	Townsend	Daniel C.	Alfred P.	Robinson <sup>Trus</sup>	101 419 -
	Twilley	Dolly A.	George C.	Twilley, <sup>etal</sup>	112 286
	Truitt	David <sup>etal</sup>	Catherine B.	Repper, <sup>etal</sup>	120 131
	Townsend	Daniel C.	Mamie R.	Ringo	120 490
	Townsend	Daniel C.	Wrixham M.	McIlvaine	137 119
	Townsend	Daniel C.	James L.	Burton, <sup>etal</sup>	139 279
	Taylor	Dora	William W.	Bryan, <sup>etal</sup>	141 268
	Townsend	Daniel C.	Edgar L.	Harrington, <sup>etal</sup>	142 35
	Townsend	Daniel C.	Rhoda B.	Roudebush	142 37
	Turner	Daniel	Ambrose	Turner, <sup>etal</sup>	145 28
	Tunnell	Daniel	Edward J.	Lynch, <sup>etal</sup>	148 194
	Townsend	Daniel C.	Rhoda B.	Roudebush	149 95
	Townsend	Daniel C.	Emma J.	Supple, <sup>etal</sup>	150 523
	Townsend	Daniel C. <sup>etal</sup>	John J.	Wagoner	160 40
	Truitt	Daniel J. <sup>etal</sup>	Levin	Hastings, <sup>etal</sup>	161 238
	Thomas	Delia	Com. of	Rehoboth	168 368
	Townsend	Daniel C.	Aaron	Marshall	170 84
	Townsend	Daniel C.	Henry O.	Bennum, <sup>etal</sup>	170 86
	Townsend	Daniel C.	Charles H.	Lynch	174 530

AAD958

GRANTEE		From	GRANTOR	Book	Page
Trueman	Dora L.		Margaret M. Cahall, etal	180	284
Townsend	Daniel C.		Charles Scott, etux	184	406
Townsend	Daniel C.		William R. B. West, etal	201	100
Thomas	D. Thomas etal		John A. Sterling etux	205	593
Tingle	Daisy L.		Reuben Rynce, etux	222	312
Thompson	Dennis C.		James A. Thompson, etux	225	184
Taylor	Dora		Joseph H. Parker, admr	229	327
Tunnell	Daniel		E. A. Townsend etux	231	493
Tunnell	Daniel		Carl Wingate, etux	231	495
Tingle	Daisy L.		Reuben Rynce, etux	232	11
Thompson	Dallas H.		Elijah E. Wooten, exr	250	195
Thompson	Della Metal		William E. Smith, etux	261	127
Truitt	Daniel J.		George L. Long, etux	264	316
Taylor	Daisy Metal		James Earl Hudson, etux	271	312
Turner	Dora E.		John C. Rickards, etal	271	447
Truitt	Daniel J.		Lorenzo W. Brittingham	284	421
Thompson	Dallas H.		Charles F. Neal, exr, etal	285	55
Twilley	Dale H.		Henry Showell	286	116
Taylor	David F. etux		Mary Emily Fisher	302	546
Teal	Dorothy M., etal		Franklin C. Maull	305	40
Trotter	Dominic A.		Oscar A. Boser	308	226
Timmons	Dorothy S., etal		Federal Farm Mortgage Corp.	314	68
Twilley	Dale H. etux		County Trust Co. of Md.	321	389
Turpin	Arnaldson, S. etux		Edwin H. Lyndall, etux	326	340
Tweezer	9	Delmar Iron Club	Lee C. Tweezer, etux	331	50
Tweezer	8	Delmar Iron Club	E. Frank Collins, etux	331	57
Thomas	Dorothy E.		Gladye V. Street	340	93
Taylor	Dalkia B. etux		George Massey Sum, etux	351	389
Thompson	Arnald A. etux		LeRoy B. Hurley, etux	356	21
Thompson	Dorothy J. etux		Albridge B. Murray, etux	357	354
Tingie	Doris		George Leslie Polk, etux	358	359
Thigman	Dorothy etux		Joseph A. Lowe	358	378
Tindall	Saline S. etux		Della J. CNeal	358	329
Trost	Doris J. etux		Samuel J. Smith, etux	359	30
Tuck	Dorothy J. etux		Charles E. McKinney, etux	359	162
Truitt	Dorothy S. etux		Robert Craig Greene, etux	364	321
Taylor	Hissi M. etux		Louisa S. Hitchens	366	47
Truitt	Doris J. etux		Bank of Delmar	367	247
Thompson	Dorothy, etux		Levite S. Bunting, etux	369	160
Taylor	Dalkia S. etux		Elva C. Justice, etux	369	195

GRANTEE	From	GRANTOR	Book	Page
Hompson.	Dorothy M. <sup>stat</sup>	Martha E. Thompson, <sup>stat</sup>	374	433
Lice.	Dorothy E. <sup>stat</sup>	Albert N. Caroil, <sup>stat</sup>	374	490
Thomas.	Dorothy E. <sup>stat</sup>	Henry C. Nutter, <sup>stat</sup>	377	64
Lureb.	Doris <sup>stat</sup>	J. C. Krich	380	113
Laukleyby.	David <sup>stat</sup>	William Laukley.	381	295
Laukleyby.	David <sup>stat</sup>	William Laukley.	381	297
Lobert.	Delma <sup>stat</sup>	Raymond Thomas King, <sup>stat</sup>	382	27
Lice.	Grace Estelle	George W. Bishop, <sup>stat</sup>	385	246
Lice.	Grace Estelle	Hobley Q. Luce,	385	248
Hompson.	Ronald W. <sup>stat</sup>	Eunice B. Thompson,	387	48
Taylor.	Ronald F. <sup>stat</sup>	Charles H. Single, <sup>stat</sup>	393	516
Single.	Dorothy M. <sup>stat</sup>	Leak Kelley,	394	453
Taylor.	Davidina Bruce <sup>stat</sup>	George F. Killen <sup>stat</sup>	397	274
Thoroughgood.	Dorothy <sup>stat</sup>	Edith Roman	401	568
Taylor.	Raisie M. <sup>stat</sup>	Minnie L. Coffin	403	76
Thiutt.	Dorothy S. <sup>stat</sup>	Frank Martin, <sup>stat</sup>	403	108
Taylor.	Ronald F. <sup>stat</sup>	Frank W. White, <sup>stat</sup>	406	115
Twilley.	Rale H. <sup>stat</sup>	Otho C. Beach, <sup>stat</sup>	407	147
Tunnell.	Reanne <sup>stat</sup>	Lewis B. Graves, Jr. <sup>stat</sup>	409	466
Tingle.	Rois D. <sup>stat</sup>	Marshall B. Wilkins, <sup>stat</sup>	410	441
Trice.	Rosa B. <sup>stat</sup>	Charles C. Allen, Jr. <sup>stat</sup>	412	245
Trice.	Dorothy B. <sup>stat</sup>	Luther Williamson, <sup>stat</sup>	412	268
Travis.	Ronald N. <sup>stat</sup>	Joseph L. Marshall, <sup>stat</sup>	414	344
Tunnell.	Dorothy <sup>stat</sup>	Johnson S. Collins, <sup>stat</sup>	419	150
Till.	Dorothy <sup>stat</sup>	State of Delaware	416	558
Thomas.	Daniel <sup>stat</sup>	Annie Katharine Adkins, <sup>stat</sup>	421	222
Tull.	Dorothy <sup>stat</sup>	Henry J. Ridgely, <sup>stat</sup>	422	123
Thompson.	Dale <sup>stat</sup>	Johnson S. Collins, <sup>stat</sup>	424	268
Taylor.	Dalkia B. <sup>stat</sup>	Eva C. Justice <sup>stat</sup>	426	550
Thiutt.	Dorothy S. <sup>stat</sup>	Virgil F. Hearn, <sup>stat</sup>	431	113

AAD958

GRANTEE

From

GRANTOR

Book

Page

BLANK  
PAGE

GRANTEE		From	GRANTOR	Book	Page
Tull	Ephraim	John	Inley	23	123
Taylor	Elias	Caleb	Richards	23	333
Timmons	Ezekiel	John	Timmons	24	29
Thoroughgood	Elihu	Milly	Carmean	24	240
Tull	Ephraim	Solman	Turpin	25	354
Townsend	Elias	Nathan	Young, et al	27	63
Timmons	Esau	Daniel	Mifflin	29	250
Thoroughgood	Elisha	Noah	Short	29	375
Townsend	Emutah	John	Townsend	31	122
Todd	Enwalds	James	Conwell, et al	31	460
Timmons	Esau	Jonathan	Hum, et al	32	179
Taylor	Elijah	Stephen	Ellis, et al	32	459
Todd	Enwalls	Joshua	Hurley, et al	33	359
Tam	Elizabeth	Joseph	Tam	34	561
Taylor	Elias	William	Ellegood	35	348
Todd	Enwalls	Leven	Stewart, et al	36	142
Taylor	Elias	Robert H.	Ellegood, et al	40	374
Torbett	Elizabeth	Robert M.	M <sup>c</sup> Colley, et al	41	208
Thoroughgood	Eliha	Edward	Dingle, et al	42	133
Taylor	Elias, et al	Unice	Hitchens	44	240
Taylor	Elias	John P.	Rogers, et al	45	245
Taylor	Elias	Ebeneyer	Boyc, et al	45	334
Taylor	Elias, et al	Jeremiah	Kinney, et al	45	335
Twilley	Elizabeth, et al	Jonathan B.	Phillips	46	52
Tyer	Eben	William	Goslee	46	144
Tyer	Eber	John	Spicer	46	224
Trutt	Elizabeth C.	John A.	Hudson	47	228
Tyer	Eber	John	Spicer	48	51
Trutt	Elizabeth C.	Joshua	Johnson, et al	48	424
Taylor	Elias	Spicer	Gordy, et al	49	15
Timmons	Esther	Robert B.	Houston, et al	49	45
Townsend	Ebe	John	Townsend, et al	51	315
Taylor	Elias	Joseph	Vinson	51	337
Taylor	Elias	Joseph E.	Lynch	52	420
Taylor	Elias, et al	Byard	Moore, et al	52	460
Taylor	Elias, et al	Byard	Moore, et al	52	460
Taylor	Elias	Isaac S.	Chipman	53	489
Tunnell	Edward V.	Comfort	Hudson	55	477
Tilghman	Elias	Trusten P.	M <sup>c</sup> Colley	55	514
Townsend	Ebe	John	Hewes	56	86

AAD958

GRANTEE		From	GRANTOR	Book	Page
Taylor	Elias		Joseph Vaughan/etal	56	120
Taylor	Elias		Joseph Vaughan,etal	56	121
Taylor	Elias		James Horsey, etux	56	192
Taylor	Elias		Joseph W. Wharton, etux	56	232
Timmons	Ezekiel		M <sup>c</sup> Lee, etux	57	19
Tunnell	Edward S.		John Tunnell, etux	57	217
Torbert	Eli		Caleb B. Supple, etux	58	132
Taylor	Elias		James Horsey, etux	58	382
Tunnell	Edward S.		David B. Burton, etux	59	331
Townsend	Ebe		Peter C. Blades	59	495
Taylor	Elias		Aaron W. Gordy, etux	60	322
Tunnell	Edward S.		John Tunnell	63	73
Tunnell	Edward S.		John Tunnell	63	75
Taylor	Elias Sr.		William W. Dulaney etux	65	266
Taylor	Elias Sr.		Charles C. Stockley, Shff	65	335
Tubbs	Edward H. etal		Zadock P. Collier, etux	65	422
Timmons	Ezekiel		Ebeneyzer B. Cannon, etux	65	447
Tompkins	Edward		James H. Reed, etux	67	57
Tubbs	Edward H.		William R. Tubbs etux	67	436
Tubbs	Elizabeth R.		Jacob Barnes, etux	68	145
Trice	Edward H.		Simeon Leneivell, etux	71	346
Tubbs	Edward		John D. Bill, etux	71	480
Tunnell	Edward S.		Peter A. Marsh, etux	71	520
Tunnell	Ebe W.		Nathaniel Tunnell	71	587
Townsend	Ebe		Jesse Jefferson etal	73	298
Taylor	Edward		James H. Russell, Shff	73	360
Townsend	Ebe		John S. Naples, etux	74	330
Townsend	Ebe		James H. Russell, Shff	74	360
Townsend	Ebe		Joshua R. Howard	75	117
Taylor	Emeline		Martha Riggs	77	179
Tatnall	Edward		Samuel Miller etux	78	553
Townsend	Ebe		Burton W. Gray, etux	80	79
Tunnell	Ebe W.		David L. Mustard etux	80	114
Taylor	Ebeneyzer etal		Jerome Messenger, etux	80	364
Townsend	Ebe		Elizabeth B. Tingle	82	11
Tunnell	Ebe W.		Albert B. Holland, etux	82	361
Tingle	Elizabeth		Lizzie Oney	83	265
Twiley	Emanuel W.		Theodore H. Ridden etux	84	227
Tunnell	Ebe W.		William M. Marshall, etux	84	292
Taylor	Edward		Edward R. Wells, etal	85	33

GRANTEE	From	GRANTOR	Book	Page
Taylor	Edward	Laura R. Wells	85	37
Taylor	Edward	Stephen J. Denel, et ux	85	38
Taylor	Edward	Levin S. Calloway, et ux	85	39
Taylor	Edward	Daniel Hearn, admr	85	41
Torbert	Elizabeth S.	Robert W. Torbert	86	264
Taylor	Elizabeth	Jacob Morgan, et ux	86	442
Townsend	Ebe	James S. Roberts, et ux	87	458
Townsend	Ebe	Benjamin G. Chamberlain, et ux	88	5
Townsend	Ebe	John W. Laynter, Trus	88	468
Trice	Edward W.	Simson Tennewill, et ux	90	350
Townsend	Ebe	Mary W. Hickman, et al	91	103
Twilley	E. W. et al	Daniel Hearn, admr	91	388
Taylor	Edward	Dr. Thomas R. Hitch	91	430
Twilley	Emmanuel W. et al	John G. Phillips, et ux	92	173
Twilley	Emmanuel W. et al	Annie E. Moore	92	442
Townsend	Ebe	Julia W. Hearn	93	440
Taylor	Elias, et al	William Allen, et ux	96	406
Tracey	Edward	Thomas E. Records, et ux	97	123
Trutt	Eliya	James H. Lofland, et ux	97	163
Twilley	Emmanuel W. et al	Nathaniel Thomson	97	335
Tunnell	Ebe W.	Thomas Groom, et ux	98	510
Taylor	Elias J.	Alexander C. Taylor, et al	98	546
Tracy	Edward, Capt	Dr. David L. Mustard, et ux	99	25
Twilley	Emmanuel W.	John R. E. Twilley, et ux	101	457
Taylor	Elias D.	George B. West, et ux	101	462
Taylor	Elias D.	Kendal R. West, et ux	101	463
Townsend	Ebe	John P. Long, et ux	103	40
Trutt	Elisha G.	William E. Phillips, et ux	103	292
Tunnell	Ebe W.	State of Delaware	104	338
Tunnell	Ebe W.	Samuel H. Lofland	107	206
Trutt	Elisha G.	Greensbury M. Trutt	107	294
Tunnell	Ebe W.	Nathaniel W. Tunnell	108	137
Tunnell	Ebe W.	John W. Metcalf, et ux	108	332
Tubbs	Emma M.	Jacob A. Wilgus	108	398
Townsend	Ebe	John Tracy, et ux	108	437
Tunnell	Ebe W. et al	Charles W. Willey	109	300
Taylor	Elias J.	Albert E. Parker, et ux	110	248
Townsend	Ebe	Levin M. Trutt, et ux	110	560
Tunnell	Ebe W.	Lamberton B. West, admr	112	289
Tunnell	Ebe W.	George G. West, admr	112	583

AAD958

GRANTEE	From	GRANTOR	Book	Page
Twilley	Emanuel W.	Josephine J. Risdon	113	181
Twilley	Emmanuel	Daniel J. Et. o. p. s.	113	183
Tunnell	Elizabeth H.	William J. Daisey, et ux.	114	17
Truitt	Ella L.	Morgan Williams, et ux.	114	202
Tracy	Edward	Benjamin W. Carmean, et ux.	115	172
Tingle	Edward W.	Isaac H. Evans, et ux.	115	465
Taylor	Edward	Alfred B. Robinson, Shff.	117	32
Truitt	Eliya A.	William P. Truitt et ux.	117	377
Tunnell	Ebe W.	Nathaniel W. Tunnell, et ux.	117	548
Twilley	Emanuel W.	Herbert C. Adams, admr.	118	504
Twilley	Emmanuel W.	Margaret Adams.	118	508
Thomas	Eber W.	Joseph C. Morphet et ux.	122	103
Trice	Emma C.	Jesse J. Sharp, et ux.	122	457
Tull	Elizabeth <sup>children</sup>	Ephraim J. West, et al.	123	564
Twilley	Emanuel W.	Herbert C. Adams	124	580
Tull	Elizabeth Beat	Noah Adkins, et ux.	125	319
Truiston	Eliya J.	Joseph D. Truiston et ux.	125	539
Taylor	Ellen L.	Samuel C. Newton	127	394
Timmons	Elyah C.	Julia A. Hearn	129	25
Tunnell	Ebe W.	Ebe Waller, admr.	130	399
Townsend	Ebe	Ebe W. William, et ux.	130	516
Taylor	Ellen L.	Jacob Todd.	131	15
Tracy	Elizabeth G.	William P. Orr, Jr. et ux.	132	415
Townsend	Eben A.	Capt. Ebe Townsend, et ux.	136	47
Twilley	Edwin A.	Josephine J. Risdon, et ux.	136	59
Twilley	Edwin A.	Emmanuel W. Twilley, et ux.	136	63
Truitt	Ella L.	Robert Short, Shff.	136	71
Townsend	Eben A.	Josephine D. Truiston, et ux.	138	44
Townsend	Eben A.	William A. Dumps, et ux.	139	402
Twilley	Edward A.	Josephine J. Risdon, et al.	141	453
Twilley	Emmanuel W.	J. Dallas Marvel, et ux.	142	64
Twilley	Emmanuel W.	Josephine J. Risdon, et ux.	142	66
Tunnell	Ebe W.	William B. Dodd, et ux.	146	411
Timmons	Elisha	Hannah Hudson	146	575
Tunnell	Ebe W.	Peter J. Hart & Shff.	147	19
Townsend	Ebe W.	John B. Calhoun, et ux.	147	228
Timmons	Edward W.	Elias T. Elliott, et ux.	147	300
Townsend	Eben A.	Mattie J. Ward, et al.	148	541
Truitt	Enoch O'Connell	Elizabeth P. Truitt	148	506
Townsend	Ebe	Peter J. Hart, & Shff.	150	116



GRANTEE		From	GRANTOR		Book	Page
Tyre	Elijah	Alongo H	Evans, et ux	154	47	
Townsend	Ebe	Joshua J	Hastings, et ux	158	353	
Townsend	Eben A	Elisha C	Dukes, et ux	158	565	
Townsend	Eben A	Henry C	Turner, et ux	158	567	
Townsend	Eben	Elias J	Moore, et ux	159	446	
Townsend	Ebe	William B	Long, et ux	160	30	
Townsend	Ebe	Sarah E	West	160	34	
Taylor	Ebe J	Joshua J	Kilgus, et ux	160	279	
Timmons	Edward H	Henry J	Hall, et ux	161	204	
Truitt	Emma B	John W	Hudson, et ux	161	305	
Taylor	Ebe J	Sarah W	Rewis, et al	161	599	
Taylor	Ebe J	E J	William, et ux	161	601	
Taylor	Ebe J	Josiah	Davis, et ux	161	602	
Truitt	Ethel Metal	Levin	Hastings, et ux	161	238	
Townsend	Ebe	James H	Tunnell, et ux	164	51	
Townson	Ebe	George A	Howard, et ux	164	53	
Tubbs	Elizabeth Etal	William C	Hainwright	165	293	
Toomey	Emma J	Julia M	Dobson, et al	166	19	
Townsend	Eben	S. Frank	Derrickson, et al	166	340	
Trice	Emma	Mary C	Ross, et al	170	40	
Townsend	Eben A etal	Jacob R	Godwin, et ux	172	370	
Townsend	Eben A etal	George W	Bright, et al	172	372	
Tschudy	Estella W	Benjamin H	Stinemetz, et ux	172	393	
Taylor	Elias D	Powhatton O	Downes, et ux	173	368	
Townsend	Eben A	Mary H	Townsend	174	473	
Turner	Emily E	Sallie E	Holland, et al	175	51	
Townsend	Eben A	Wilmina	Baker	175	242	
Townsend	Eben A	Alice J B	Derrickson	176	57	
Truitt	Enoch C	Elijah J	Baker, et ux	176	444	
Toomey	Emma O	Emma	Toomey, et al	176	542	
Townsend	Eben A	Emma	White, et al	181	130	
Twilley	Edwin A	Woodburn	Martin, Trust	181	242	
Townsend	Eben A	George A	Furman, et ux	181	557	
Townsend	Eben A	George N	Long, et ux	182	96	
Toomey	Emma J	Emma O	Toomey	183	48	
Tyndall	Earl	Samuel H	Burris	185	118	
Townsend	Eben A	Elijah	Lynch, et ux	186	118	
Tyre	Eben	Elisha W	Long, et ux	186	532	
Townsend	Eben A	Martha	Welden	187	272	
Topkis	Emile	The West Ind	Trust Co	188	125	

AAD958

GRANTEE	From	GRANTOR	Book	Page
Toomey	Edward H.	George W. Toomey, et ux	188	594
Townsend	Ebe, capt	John T. Long, et al	188	327
Taylor	Ebe	James P. Dukes & Eff	192	131
Tyre	Elijah	Lucinda C. Lynch	192	350
Turner	Elmer J. et al	Henry C. Turner, et ux	192	448
Tucker	Edward B.	Leon S. Hurley, et ux	193	125
+ Townsend	Eben A.	Elmer J. Turner, et ux	194	88
Tull	Edward B.	Samuel E. Tull, et ux	194	513
Tull	Edward B.	Kingate Cannon	194	515
✓ Terry	Elizabeth B.	Harvey L. Cooper, et ux	195	172
Tingle	Edgar J.	Anna C. Tingle, et al	196	66
Townsend	Ebe	Robert Tracy	196	261
Truitt	Erasmus B.	James N. Russell, et ux	198	242
Todd	Elizabeth M.	Mary B. Conaway, et al	198	394
+ Townsend	Eben A.	Mary T. Dasey, et al	203	384
Todd	Elizabeth	Helle E. Crawford, et al	207	375
Tyre	Elijah, Sr.	William W. Barnett, et ux	208	40
Tull	Edward B.	Samuel E. Tull, et ux	209	155
x Townsend	Eben A.	Ida J. Marvel, et al	211	367
Timmons	Emaline	George Truitt, et ux	212	125
Tyndall	Earl, et al	Hannah Hart	212	157
Toomey	Elmer	Harland M. Joseph, et al	213	202
Toomey	Edward H.	Henry J. Stoessel, et ux	213	469
Turner	Elmer J.	Charles S. Richards, et ux	214	235
Tingle	Elisha	J. Ralph Wooten, et ux	215	343
Twilley	Edwin A.	John M. Collins, et ux	216	203
Townsend	E. A. 2nd son	Henry V. Hall, et ux	216	583
Tingle	Edgar J.	Anna C. Tingle	217	514
Timmons	Charles H.	George M. Donoway, et ux	219	207
Taylor	Emil A.	Wilbert L. Taylor	219	354
Todd	Elizabeth M.	Hester L. Gray Jones, et al	220	15
Townsend	E. A.	E. A. Townsend, et ux	224	510
Townsend	Eben A.	Henry L. Barker, et ux	224	512
Tyndall	Edward W.	Carl Tyndall, et al	225	436
Tyndall	Edwin H.	Edward D. Hearn, et ux	226	26
Townsend	Eben, et al	Henry A. Houston, et al, trustee	226	51
Townsend	Eben A.	Edwin C. Ryan, et al	226	173
Tamburino	Emilio, et al	Vincent Tamburino, et ux	226	333
Truitt	Elizabeth E.	William A. Pennum, et ux	228	526
↓ Tyndall	Edwin H.	Edwin D. Hearn, et ux	229	215

GRANTEE	From	GRANTOR	Book	Page
Titworth	Edward	Able	Ableman, et ux	229 222
Truitt	Effie M.	Harry J.	Anderson, et ux	232 456
Townsend	Eben A.	Stephen	Collins admr	233 162
Taylor	Edmund, et ux	Meta G.	Green	234 301
Thompson	Emily V. et al	Rebecca Collopy	Olipant, et al	236 134
Tingle	Elisha E.	John W.	Tingle, et ux	236 378
Taylor	Emil A.	Laurel	Produce Co	237 98
Tull	Earl M. et al	Rebecca A.	Morgan, et al	238 109
Truitt	Edward A.	Edward F.	Short, et ux	242 159
Truax	Ewa A. et al	Paul	Bright, et al	243 277
Taylor	Elizabeth, et al	Edward E.	Belle, et ux	244 481
Taylor	Emil A.	Adjudication of	Bankruptcy	245 354
Taylor	Elias D.	George A.	Burbage, et ux	246 134
Toomey	Elmer, et ux	Rehoboth Heights	Dev Co.	247 307
Timmons	Ewa May, et al	Effie E.	Williams, et al	248 187
Timmons	Ewa May, et al	Effie E.	Williams, et al	248 189
Tingle	Elisha E.	Sallie M.	Johnson	248 394
Tull	Earl M. et al	Clayton E.	Bryan, et ux	248 401
Taylor	Edmund, et ux	Brooks	Dawson, et ux	250 175
Townsend	Elizabeth	R. Gulton	Powell, et ux	251 94
Terry	Elizabeth B.	Mary J.	Wolfe, et ux	254 183
Tyndall	Earl et al	Lydia E.	Robinson, et al	254 252
Truitt	Elizabeth Draper, et al	Irene	du Pont, et ux	254 345
Timmons	Ewa, et al	Curnie W.	Clogg, et ux	254 545
Tull	Earl M. et al	Sussex Investment Co.		255 53
Taylor	Elias D.	Joseph	Lynch, et ux	255 340
Todd	Elmer E.	Mary C.	Rowland	255 548
Teal	Elizabeth	Clara L.	Ross, et al	256 163
Terry	Elizabeth B.	Blanche V.	Anderson, et al	257 313
Thompson	Edith C. et al	Lewis M.	Price, et ux	258 205
Twilley	Edith J.	Victor C.	Records, et ux	260 17
Thompson	Elise W.	Rehoboth Heights	Dev. Co.	260 39
Thomas	Elgie, et ux	Samuel L.	Kenney, et ux	260 231
Thompson	Edith C. et al	Frank L.	Grier, et ux	260 343
Tingle	Elisha E. et al	Jacob E.	Wooten, et ux	261 217
Tyndall	Earl	George A.	Bryan	262 36
Tyndall	Ewa J. et al	Robert B.	Elliott, et ux	264 252
Truitt	Ethel M.	George L.	Long, et ux	264 316
Timmons	Earlie	Everett	Hickman	264 480
Truitt	Edward A. et ux	Olis L.	Belle, et ux	265 529

AAD958

GRANTEE	From	GRANTOR	Book	Page
Truitt	Elizabeth E.	Com. of Rehoboth	269	343
Truitt	Effie M.	Com. of Rehoboth	269	345
Tyre	Eva, etal	Handy A. Megee, etuy	270	373
Gull	Edward B.	Triphena Williams	271	221
Taylor	Ebe J.	Delaware Shore Land Corp.	272	59
Tyre	Estella, etal	William J. Hickman, etuy	272	61
Thorne	Edward Owings	Kenia Polenoff	272	544
Simmons	Emma E.	Lelia R. Daisey, etal	273	456
Simmons	Emma E.	Lelia R. Daisey, etal	274	97
Truitt	Elizabeth B.	Joshua R. Davis, etuy	275	109
Townsend	Ether W.	Nellie M. Mc Gee	275	155
Thompson	Edith C. etal	Ernest V. Keith	277	304
Townsend	Eben A.	Trissie J. Rickards, etal	277	467
Tyre	Elijah, Jr.	Elijah Tyre, Sr.	279	213
Hakemura	Ella	Wm. A. Long, etuy	281	84
Turner	Elmer	Clarence E. West, etuy	282	55
Tingle	Edgar	James M. Tunnell, Trust	282	268
Tyndall	Edwin A.	Rhoda A. Ruddell	283	150
Tingle	Edward, etal	Okolona Hudson, etal	284	38
Taylor	Edmund, etuy	Charles F. Welch, etuy	284	547
Tyre	Elijah A.	Wm. W. Barnett, etuy	286	405
Tingle	Edgar J. etal	William R. Tubbs	288	454
Tyndall	Edwin A.	Annie Wilson Hearn	289	198
Townsend	Eben	John S. Isaacs	289	510
Thompson	Eugenia M. etal	William T. Tappan, etuy	290	233
Swilley	Edwin A. etuy	Paul B. Swilley	293	252
Thomas	Olzie E. etuy	Dallas J. Elliott, etal	293	539
Tatman	Elwood	Horace L. Tatman, etuy	294	80
Truitt	Ella	First Natl. Bank of Delmar	294	196
Tunis	Ethel A.	Horne Inc.	294	216
Townsend	Eben A.	Ralph S. Baker	294	265
Thompson	Emily V. etal	Peoples Natl. Bank of Laurel	294	307
Tunnell	Edward S.	Peter A. Marsh	294	348
Deal	Elizabeth	James Bebe, etal	296	110
Trice	Edward H.	William V. Benson, etal	296	325
Swilley	Edwin A. etuy	Peoples Nat. Bank of Laurel	296	475
Thompson	Emily V. etal	Sallie L. Marvil	297	14
Trivitts	Ethel S. etal	William H. Brown, etal	297	161
Townsend	Eben A.	Millsboro Trust Company, etal	297	374
Townsend	Eva M.	Lewis E. Lathbury, etuy	298	48

GRANTEE	From	GRANTOR	Book	Page
Taylor	Emil A. et ux	Fannie E. Cordrey, widow	298	450
Tingle	Elisha E.	Charles H. Tingle, et ux	301	205
Tull	Earl M. et ux	Elizabeth A. Burton, et ux	301	310
Truitt	Erma F.	William D. King, et ux	302	469
Tingle	Elisha E. et ux	Andrew J. Lynch, Trustee	303	354
Tivilley	Edwin A. et ux	Peoples Natl Bank of Laurel	303	466
Tingle	Elisha E.	Normal C. Baker, et ux	304	146
Tatum	Eva Mae, et ux	Charles N. Hayes	305	206
Tyre	Estella B., et ux	Baltimore Trust Co., (Admrs.)	305	504
Tyre	Estella B., et ux	Joshua B. McCabe	306	298
Townsend	Eben A.	Grenville C. Campbell	307	379
Tyre	Estella B. et ux	Eddie H. Williams et ux	307	469
Turner Edith Wilde et ux		Wissahickon Orchard Co.	307	565
Thompson	E. Scott, et ux	Jean P. J. Aull	308	268
Tyre	Estella B. et ux	Corby W. Murray, et ux	308	337
Timmons	Ernest A.	Anna E. Bamberger	309	276
Timmons	Estel B., et ux	J. Reynold Baker, et ux	311	30
Tingle	Erma, et ux	Sarah Lavinia Matthews et ux	311	346
Trescher	Eloise Rodney	Maggie L. Rodney	312	173
Tyndall	Edwin H.	Dawson W. Boyce, et ux	312	193
Taylor	Elizabeth H.	Donald M. Jones, et ux	313	593
Tecton	Ella K., et ux	Charles H. Cullen, et ux	314	509
Talbot	Elijah	Elizabeth James Talbot, et ux	315	22
Tyre	Elijah	Walter I. Lynch, et ux	315	229
Tyre	Eva M.	Jennie Tyre, et ux	315	235
Townsend	Eben A.	Philip H. Steele	315	252
Truitt	Elizabeth E. et ux	William B. Hatfield, et ux	316	321
Timmons	Ernest A.	Kath Durbin Davis, (Exec.)	316	71
Tull	Earl M. et ux	John E. Messick, et ux	316	296
Thompson	Emily A. et ux	Peoples Natl Bank of Laurel	316	1119
Lice	Elizabeth J.	Harley O. Lice, et ux	317	14
Thompson	Eloise et ux	Home Owners Loan Corp.	317	181
Timmons	Ernest A. et ux	Delver A. Pusey, et ux	318	193
Tyre	Estella, et ux	Daisy S. Scott, et ux	318	359
Truitt	Erasmus B. et ux	George O. Miller, et ux	318	378
Truitt	Erasmus B. et ux	Erma Frances Parsons Truitt	318	386
Tingle	Elias H.	Charles E. Lynch, et ux	318	586
Townsend	Eva M.	John S. Bunting, et ux	320	311
Tapping	Eloise et ux	Arthur Hudson, et ux	321	162
Thompson	Eloise et ux	Mary Adams	324	376

AAD958

GRANTEE	From	GRANTOR	Book	Page
Single	Elisha C.	N. C.	Baker, stat.	324 530
Thomson.	Esther W. stat.	Rose D.	Beninskie	325 181
Thomson.	Esther W.	John E.	Anderson, stat.	325 525
Thomson.	Ethel B. stat.	Paul	Ellist, stat.	325 569
Smith.	Ernest Lee.	Georgia J.	White,	327 463
Lull.	Earl M. stat.	Mary S.	Loulbouru, 1	327 581
Lull.	Edward E.	Charles S.	Lull, stat.	328 267
Trustee of Epworth	M. C. Laundry	Commissioners of	Richth.	329 177
Lure.	Estella R. stat.	India C.	Murray, stat.	329 384
Thomas.	Eugenie C. stat.	Edna C.	Evans, stat.	329 434
Single.	Elias H. stat.	George S.	Campbell, stat.	330 141
Lull.	Earl M. stat.	Malan F.	Howles, 2nd	330 321
Thomson.	Eben Alden, Jr.	Charles P.	Thomson, 1st	332 77
Turner.	Elsie G. stat.	George H.	Turner, stat.	
		Trading with "Ett + Turner."		332 378
Lubbo.	Edith Maud	Sixville Manufacturing Co.		332 483
Thompson.	Elsie W. 1st	Lucy B.	Jackson, 1st	332 546
Thomson.	Ethel Burton.	William H.	Heare, 1st	333 29
Taylor.	Emma Hazel.	Mary A.	Trator, 1st	333 126
Smith.	Elsie May.	Joseph	Rogers, 1st	333 243
Single.	Elisha C.	Isaac F.	Wolter, 1st	333 372
Lure.	Estella R. 1st	L. C.	Lancett, 2nd	333 488
Thomson.	Ernest C.	Norman J.	Lynch, 1st	333 503
Lull.	Ethel S. 1st	Broadklu Beach	Development Co.	333 574
Trice.	Emma S. 1st	Alonso E.	Trator, 1st	334 350
Smith.	Effie M.	Sarah Blanche.	Hill, 1st	334 404
Lull.	Earl M. 1st	Eli F.	Cupper, Schiff	334 539
Lull.	Earl M. 1st	Sarah Lavinia	Hudson, 1st	334 573
Lydall.	Edwin H.	Eli S.	Cupper, Schiff	336 236
Single.	Elisha C. 1st	Lillie B.	Wadley, 1st	336 313
Smith.	Edward A.	State of	Delaware.	336 349
Single.	Earl H. 1st	George Delmon	Brunett, 1st	337 32
Lull.	Edward B.	Lucy	Trust Co.	337 599
Lull.	Earl M. 1st	Philip A.	Boyce 1st	339 14
Smith.	Edna G. 1st	Mildred	Trust Co.	339 222
Smith.	Effie M.	Albert O.	Lumell, 1st	339 359
Thomson.	Ethel Burton.	J. Gester	Corugan	340 233
Taylor.	Emmie Love	State of	Delaware	340 394
Thomson.	Eugenie W. C. C.	Karl August	Thomson	340 429
Private.	Ethel S. 1st	John William	McCoy 1st	341 37

GRANTEE		From	GRANTOR	Book	Page
Simmons,	Edward P. <sup>st</sup>		Florence E. Dale	341	99
Larr.	Estella E. <sup>st</sup>		Amos J. Lynch, <sup>st</sup>	341	179
Lull,	Edwin, <sup>st</sup>		Spencer B. Lull, <sup>st</sup>	341	403
Lucken,	Eliza J. <sup>st</sup>		Eliza A. Liddale	341	501
Lruitt,	A. Russell, <sup>st</sup>		Mrs. J. Remington Peters, <sup>st</sup>	341	580
Price,	Edwin, <sup>st</sup>		Minnie B. Owens, <sup>st</sup>	342	382
Simmons,	Ethel Burton		Ekin D. (Linge), <sup>st</sup>	342	423
Simmons,	Earlie O. <sup>st</sup>		Grace J. Hickman	342	428
Lruitt,	Elizabeth, <sup>st</sup>		William P. Lruitt, <sup>st</sup>	342	466
Simpson,	Winnie D. <sup>st</sup>		James L. Sobat, <sup>st</sup>	342	485
Simpson,	Ethel M. <sup>st</sup>		Charles S. Amie	344	445
Price	Edwin, <sup>st</sup>		Minnie B. Owens,	344	452
Simmons,	Ernest, <sup>st</sup>		Henry H. Hudson, <sup>st</sup>	345	350
Simmons,	Earlie O. <sup>st</sup>		Harold Dickens, <sup>st</sup>	345	424
Thomson,	Edwin Adams, <sup>st</sup>		Mrs. B. Thomson, <sup>st</sup>	345	452
Lull,	Evel M., <sup>st</sup>		Jesse Foster, <sup>st</sup>	345	483
Taylor,	E. J.		Amos J. Mc. Cade, <sup>st</sup>	346	30
Thuis,	Ethel J. <sup>st</sup>		Earl J. Paynter, <sup>st</sup>	346	61
Turner,	Eddie		William H. Mahan, <sup>st</sup>	346	240
Lyre,	Earl, <sup>st</sup>		Elijah H. Lyre, <sup>st</sup>	346	297
Simmons,	Polyn A.		Harold A. Simmons, <sup>st</sup>	346	316
Single,	Ethel West, <sup>st</sup>		Calvin C. Hudson, <sup>st</sup>	346	593
Simmons,	Ethel B. <sup>st</sup>		Benjamin Adams, <sup>st</sup>	347	53
Savani,	Elizabeth, <sup>st</sup>		Ralph S. Quest, <sup>st</sup>	347	265
Simpson,	Winnie D. <sup>st</sup>		Lillie J. Simpson	347	407
Simmons,	Ethel B. <sup>st</sup>		Langston Lumber Co.	348	153
Lull,	Edwin A. <sup>st</sup>		John H. Cobb, <sup>st</sup>	348	150
Trilley,	Ella B.		Mary Viola Baker,	348	202
Simmons,	Ernest, <sup>st</sup>		Joseph H. Fisher,	348	247
Lruitt,	Ethel E. <sup>st</sup>		John H. B. Collins,	348	343
Simmons,	Eva C. <sup>st</sup>		Oleji A. Johnson,	348	371
Simmons,	Ernest A. <sup>st</sup>		Frank R. Simmons, <sup>st</sup>	348	372
Thomas,	Elizabeth C. <sup>st</sup>		Farmers Bank, "Luntin"	348	544
Lruitt,	Ernest A.		Bank of Delmar,	349	410
Teal,	Elizabeth		S. Luley Ross, <sup>st</sup>	349	483
Simpson,	Elizabeth, <sup>st</sup>		J. Nelson Jeffers, <sup>st</sup>	350	101
Simpson,	Ethel C. <sup>st</sup>		Farmers Bank,	350	166
Thomson,	Ede S. <sup>st</sup>		H. Oliver, <sup>st</sup>	350	178
Todd,	Essie J. <sup>st</sup>		A. Lincoln Harrington, <sup>st</sup>	350	221
Lruitt,	Ethel M.		Frank M. Jones, "Luntin"	350	231

AAD958

GRANTEE	From	GRANTOR	Book	Page
Tromey.	Corbett	John F.	Taylor.	350 544
Saturday.	Clawson	James M.	Roughley	351 38
Simmons.	Ethel	W. B.	Dominy	351 348
Smith.	Edna	Willie Hatfield	Foster	351 502
Thomas.	Corbett	LeRoy B.	Hurley	352 141
Thomas.	Eva	William R.	Stelle	352 159
Robert.	Edna	Hobart	Rogers	352 243
Simmons.	Elizabeth	Americus S.	Belle	352 431
Simmons.	Ethel	A. Blaine	Atkins	352 543
Simmons.	Ethel	Joyetta S.	Williams	353 132
Thomas.	Edna	Harlow M.	Wood	353 173
Thompson.	Ethel	Lillian May	Scott	353 174
Price.	Edna	Minnie B.	Orms	354 282
Single.	Eva	Blauche	Jefferson	355 53
Thompson.	Emice	Thomas F.	Bottingham	355 88
Toborn.	Edna	John L.	Russell	355 183
Taylor.	Elizabeth	Jacob	Pittman	355 327
Tyre.	Estella	Mary Jane	Adley	355 390
Smith.	Edward	Paul	Atkins	355 433
Troyer.	Elizabeth	John S.	Simmons	355 528
Tyce.	Corbett	George Hall	Smith	355 535
Single.	Ethel	John H.	Harmon	355 563
Tyre.	Estella	John G.	Hudson	356 221
Single.	Ethel	Elizabeth Charles	Hudson	356 383
Tate.	Earl	Harry B.	Smith	357 199
Tate.	Edith	Harry B.	Smith	357 199
Syudall.	Edwin	Arthur J.	Syudall	357 297
Tyce.	Elizabeth	Bulah M.	Gody	358 347
Tilghman.	Edwin	Joseph O.	Lock	358 378
Tyre.	Estella	Ernest J.	Cross	359 3
Simons.	Ernest	Frank R.	Simmons	359 59
Thomas.	Edith	L.P. Tancett	Tancett	359 176
Thompson.	Emma	Orna M.	San Diego	359 519
Simmons.	Ethel	Edward H.	Orpes	360 357
Thomas.	Edward	Orlando G.	Wooten	360 408
Smith.	Ernest	Carlton M.	Gates	361 45
Tyre.	Elijah	William R.	Barnett	361 549
Thomas.	Edward	William	Leach	362 32
Single.	Carl	Frank	Richards	362 81
Lill.	Carl	Ruby G.	Willie	363 157



GRANTEE	From	GRANTOR	Book	Page
Lull,	Earl M. <sup>st</sup>	Erma Gillin	363	158
Taylor,	Edith E. <sup>st</sup>	Karl K. Berns <sup>st</sup>	363	172
Gen.,	Edna D. <sup>st</sup>	Beatrice S. Silburne <sup>st</sup>	363	357
Simmons,	Ernest A. <sup>st</sup>	Frank R. Simmons <sup>st</sup>	363	345
Lyre,	Ella M. <sup>st</sup>	Elijah Lyre, Sr.,	364	360
Sucken	Ella Mae <sup>st</sup>	May R. Gordon, <sup>st</sup>	364	409
Syndall,	Edison S. <sup>st</sup>	Bryson C. Syndall <sup>st</sup>	365	164
Thomsoud,	Chae S. <sup>st</sup>	Howard E. L. Schulze <sup>st</sup>	365	204
Simmons,	Ethel B. <sup>st</sup>	Oliver D. Johnson, <sup>st</sup>	365	534
Lull,	Edmund A. <sup>st</sup>	Georgia C. Grope,	366	456
Fruitt,	Edith, <sup>st</sup>	J. Edward Grope, <sup>st</sup>	366	459
Simmons,	Ethel B. <sup>st</sup>	Wilson O. McCabe, Jr.,	366	465
Thomsoud,	Elizabeth H. <sup>st</sup>	George H. Bryan, <sup>st</sup>	367	236
Lappan,	Edna C. <sup>st</sup>	Katherine E. Lappan,	367	492
Boomey,	Elijah <sup>st</sup>	L. Lee Layton, Jr.,	369	315
Thomsoud,	Elizabeth H. <sup>st</sup>	Harry A. Johnson	370	16
Lyre,	Estella D. <sup>st</sup>	Elisha B. McCabe, <sup>st</sup>	370	152
Single, Carl, <sup>st</sup>	Richard B. <sup>st</sup>	Baltimore Trust Co., <sup>st</sup>	370	499
Thomsoud,	Elsie M. <sup>st</sup>	Isaac J. Bennett <sup>st</sup>	371	39
Thompson, Sr.,	Earl H. <sup>st</sup>	Irving H. Hastings <sup>st</sup>	371	189
Simmons,	Ernest A. <sup>st</sup>	Maria Lofell,	371	451
Proter,	Eugene <sup>st</sup>	George H. Hadden, <sup>st</sup>	371	543
Sumell,	Alwood S. <sup>st</sup>	Jillian H. McCauley <sup>st</sup>	371	571
Schudy,	Estelle,	Delaware Atlantic Shore, Inc.,	372	461
Schudy,	Estelle,	Howard A. Drumball, <sup>st</sup>	373	378
Schudy,	Estelle,	Mary A. J. Short,	373	597
Shanley,	Elizabeth J. <sup>st</sup>	Adelia J. Wright	374	324
Simmons,	Ethel B. <sup>st</sup>	Oliver H. Murray <sup>st</sup>	374	406
Fruitt,	Ernest J. <sup>st</sup>	Virginia S. Nichols,	374	480
Smiley,	Ella B. <sup>st</sup>	Mary Viola Baker,	375	321
Simmons,	Ethel B. <sup>st</sup>	Delaware Lumber Service, Inc.,	375	513
Fruitt,	Elisha H. <sup>st</sup>	Mary C. Fruitt, <sup>st</sup>	375	532
Fruitt,	Ethel M. <sup>st</sup>	Mary C. Fruitt, <sup>st</sup>	375	532
Single, Carl, <sup>st</sup>	Richard B. <sup>st</sup>	Oliver J. Baker, <sup>st</sup>	376	280
Smiley,	Ella <sup>st</sup>	Commissioners of Taxes	376	283
Smiley,	Ella B. <sup>st</sup>	Mary Viola Baker,	376	286
Thompson,	Edmund C. <sup>st</sup>	Harold P. Layton, <sup>st</sup>	377	137
Thompson,	Elsie J. <sup>st</sup>	Harold P. Layton, <sup>st</sup>	377	137
Single, Carl, <sup>st</sup>	Richard B. <sup>st</sup>	Frank Richards, <sup>st</sup>	377	152
Fruitt,	Elizabeth C. <sup>st</sup>	Declaration of Trust	377	291

GRANTEE	From	GRANTOR	Book	Page
Tomay.	Evelyn	John F.	Taylor.	350 544
Talbot.	Edward	James M.	Roughley	351 38
Timmons.	Ethel B.	N. B.	Downing Co.	351 248
Fruitt.	Edna L.	Mellie Hatfield	Foster	351 502
Thomas.	Everett	LeRoy B.	Hurley	352 141
Tommas.	Eva A.	William P.	Stelle	352 159
Salbert.	Elmer H.	Hobart	Rogers	352 243
Timmons.	Elizabeth A.	Americus S.	Bette	352 431
Timmons.	Ethel B.	A. Blaine	Atkins	352 543
Timmons.	Ethel B.	Fayetta S.	Williams	353 132
Thomas.	Edna L.	Charles M.	Timmond	353 173
Thompson.	Ethel M.	Lillie May	Scott	353 174
Trice.	Elmer	Minnie B.	Orms	354 282
Tringle.	Eva S.	Blauche	Jefferson	353 53
Thompson.	Emice	Thomas S.	Bullingham	353 88
Tobers.	Elsie	John L.	Russell	353 183
Taylor.	Elizabeth	Jacob	Pettigrew	353 327
Tyre.	Estella	Mary Jane	Atkins	353 390
Fruitt.	Edward	Paul	Atkins	353 433
Tover.	Elizabeth A.	John S.	Simmons	353 528
Tyce.	Everett	George Hall	Smith	353 535
Tringle.	Ethel	John H.	Hammou	353 563
Tyre.	Estella	John A.	Hudson	356 221
Tringle.	Ethel	Elizabeth Charles	Hudson	356 383
Tate.	Earl	Harry B.	Smith	357 199
Tate.	Edith F.	Harry B.	Smith	357 199
Syddall.	Edwin Robert	Arthur J.	Syddall	357 297
Trice.	Elizabeth S.	Bulah M.	Gody	358 347
Trighman.	Edwin	Joseph W.	Low	358 378
Tyre.	Estella	Ernest J.	Craws	359 3
Timons.	Ernest A.	Frank R.	Timmons	359 59
Tommas.	Edith C.	J.P. Leucett	Leucett	359 176
Thompson.	Emma M.	Anna M.	Lee Beegs	359 519
Timmons.	Ethel B.	Edward H.	Proper	360 357
Tommas.	Edward J.	Orlando G.	Wooten	360 408
Fruitt.	Ernest A.	Carlton M.	Gates	361 45
Tyre.	Elijah	William G.	Warrnett	361 549
Thomas.	Edward	William	Leach	362 32
Tringle.	Earl H.	Frank	Richard	362 81
Lell.	Earl M.	Ruby L.	Willie	363 157

GRANTEE	From	GRANTOR	Book	Page
Lull,	Carl M. <sup>1872</sup>	Sora	Willis	363 158
Taylor,	Edith C. <sup>1872</sup>	Karl K. Bonn	Bonn	363 172
Gren,	Edna B. <sup>1872</sup>	Beatrice S. Lilburne	Lilburne	363 357
Simmons,	Ernest A. <sup>1872</sup>	Frank R. Simmons	Simmons	363 545
Lyre,	Ella M. <sup>1872</sup>	Elijah	Lyre, Sr.	364 360
Sucken	Ella Mae <sup>1872</sup>	May R. Gordon	Gordon	364 409
Syndall,	Edison S. <sup>1872</sup>	Bryson C. Syndall	Syndall	365 164
Tommeud,	Ebe S. <sup>1872</sup>	Howard C. Schmolze	Schmolze	365 304
Simmons,	Ethel B. <sup>1872</sup>	Oliver A. Johnson	Johnson	365 534
Lull,	Edwin A. <sup>1872</sup>	Sergia P. Grope	Grope	366 456
Smith,	Edith <sup>1872</sup>	J. Edward Grope	Grope	366 459
Simmons,	Ethel B. <sup>1872</sup>	Wilson C. McCabe, Jr.	McCabe, Jr.	366 465
Thomson,	Elizabeth H. <sup>1872</sup>	George A. Dypau	Dypau	367 236
Lappan,	Edna C. <sup>1872</sup>	Katherine C. Lappan	Lappan	367 492
Honey,	Elijah <sup>1872</sup>	L. Lee	Layton, Jr.	369 315
Thomson,	Elizabeth H. <sup>1872</sup>	Harry A. Johnson	Johnson	370 16
Lyre,	Estella B. <sup>1872</sup>	Elisha B. McCabe	McCabe	370 152
Single, Carl, for Richard Dyer,	Richard Dyer	Baltimore Trust Co.	Trust Co.	370 499
Tommeud,	Elsie M. <sup>1872</sup>	Isaac S. Bennett	Bennett	371 39
Thompson, Sr.,	Carl H. <sup>1872</sup>	Spring H. Hastings	Hastings	371 189
Simmons,	Ernest A. <sup>1872</sup>	Maria	Lofell	371 451
Proter,	Eugene <sup>1872</sup>	George H. Hadden	Hadden	371 543
Sunnell,	Almond S. <sup>1872</sup>	Julian H. McCaulley	McCaulley	371 571
Lockedy,	Estelle <sup>1872</sup>	Delaware Atlantic Stores, Inc.	Stores, Inc.	372 461
Lockedy,	Estelle <sup>1872</sup>	Howard A. Drumball	Drumball	373 378
Lockedy,	Estelle <sup>1872</sup>	Mary C. J. Short	Short	373 597
Stanley,	Elizabeth L. <sup>1872</sup>	Adelia J. Wright	Wright	374 324
Simmons,	Ethel B. <sup>1872</sup>	Oliver A. Murray	Murray	374 406
Smith,	Ernest A. <sup>1872</sup>	Virginia S. Nichols	Nichols	374 480
Smiley,	Ella B. <sup>1872</sup>	Mary Viola Baker	Baker	375 321
Simmons,	Ethel B. <sup>1872</sup>	Delaware Fuel Service Co.	Fuel Service Co.	375 513
Smith,	Elisha H. <sup>1872</sup>	Mary C. Smith	Smith	375 532
Smith,	Ethel M. <sup>1872</sup>	Mary C. Smith	Smith	375 532
Single, Carl, for Richard Dyer,	Richard Dyer	Oliver J. Baker	Baker	376 280
Smiley,	Ella <sup>1872</sup>	Commissioners of Taxes	Taxes	376 283
Smiley,	Ella B. <sup>1872</sup>	Mary Viola Baker	Baker	376 286
Tompson,	Edmond C. <sup>1872</sup>	Harold P. Layton	Layton	377 137
Tompson,	Elsie <sup>1872</sup>	Harold P. Layton	Layton	377 137
Single, Carl, for Richard Dyer,	Richard Dyer	Frank Richards	Richards	377 152
Smith,	Elizabeth C. <sup>1872</sup>	Declaration of Trust	Trust	377 291

GRANTEE	From	GRANTOR	Book	Page
Singler	Edhel H. <sup>st</sup>	James M. Evans, Jr. <sup>Trust</sup>	377	554
Sivitta	Edhel J. <sup>st</sup>	Errett C. Fleetwood	378	128
Storpe	Etta N. <sup>st</sup>	Trust National Bank of Lancaster	378	181
Schuer	Elva M. <sup>st</sup>	Emma K. Hall	378	211
Sritt	Ernest J. <sup>st</sup>	Mary C. Sritt	378	377
Syddall	Edna F. <sup>st</sup>	Lee Hill	380	335
Simmons	Ernest A. <sup>st</sup>	Raymond H. Elliott	381	51
Sritt	Etta Louise	James C. Morris	381	95
Sull	Earl M. <sup>st</sup>	Robert K. Mason	381	146
Sull	Elsie H. <sup>st</sup>	Robert K. Mason	381	146
Sommesud	Errett <sup>st</sup>	Eugene J. Backhausen	381	199
Siedemann	Etta M. <sup>st</sup>	Robert H. Bethesda Realty Co.	381	588
Saylor	Emma E.	Mary B. Sull	382	274
Servur	Elsie J. <sup>st</sup>	Claude H. Sritt	384	157
Syrell	Ernest J. <sup>st</sup>	Lester C. Menton	385	167
Syrell	Ernest J. <sup>st</sup>	Lester C. Menton	385	168
Saylor	Edith <sup>st</sup>	Murphy and Hayes Co.	385	226
Sunnell	Emily M. <sup>st</sup>	Edwin P. Sapp	385	342
Simmons	Ernest A. <sup>st</sup>	Edmar Maton, Inc.	385	476
Siedemann	Etta M. <sup>st</sup>	Robert H. Bethesda Realty Co.	386	507
Sull	Earl M. <sup>st</sup>	Charles F. Sull	385	564
Sull	Earl M. <sup>st</sup>	Allen D. Sigge	385	565
Simmons	Ernest A. <sup>st</sup>	Geo. C. Polkhurst	386	341
Sull	Earl M.	James C. Lloyd	386	405
Sull	Emmie K. <sup>st</sup>	Harry J. Records	387	93
Simmons	Edhel B.	Claude H. Spicer	387	224
Thomas	Elizabeth H. <sup>st</sup>	Lewis B. Crane	387	229
Thomas	Errett	Fredrick P. Shiley, Trust	387	577
Sull	Earle M.	Karl K. Brown	388	358
Thomas	Errett <sup>st</sup>	Anna B. Dodd	391	287
Thoroughgood	Evelyn H. <sup>st</sup>	Paul H. Thoroughgood	392	45
Subckhoff	Edna M. <sup>st</sup>	Arnon J. Calver	392	62
Sucker	Eliza J. <sup>st</sup>	E. S. Sacra	392	81
Simpson	Elizabeth <sup>st</sup>	Charles Edwin Ellingard	392	202
Simmons	Evelyn H. <sup>st</sup>	William C. Benson	392	338
Simpkins	Edward C.	Halsted C. Layton	392	417
Sritt	Edith <sup>st</sup>	Mike John	392	474
Sivitta	Edgar C. <sup>st</sup>	Lawrence C. Johnson	393	112
Todd	Elizabeth M. <sup>st</sup>	Lawrence C. Elliott	393	203
Taylor	Etta J. <sup>st</sup>	Charles H. Singler	393	516

GRANTEE	From	GRANTOR	Book	Page
Suitt,	Edith <sup>stal</sup>	Samuel Bank, <sup>Exp</sup>	394	421
Tappan,	Edmund <sup>stal</sup>	Blauche G. Todd,	394	493
Thompson,	Emily N. <sup>stal</sup>	Bessie M. Warren,	396	323
Thompson,	Elsie W.	Agnes M. Phillips <sup>Exp</sup>	396	506
Taylor,	Edward H. <sup>stal</sup>	Elisha A. Steele, <sup>stal</sup>	396	574
Tull,	Elizabeth, <sup>stal</sup>	Mary Letitia Hollowell, <sup>stal</sup>	397	16
Thomas,	Everett, <sup>stal</sup>	Charles Haverport, <sup>stal</sup>	397	65
Timmons,	Ernest A.	George W. Milligan, <sup>stal</sup>	397	577
Taylor,	Edward G. <sup>stal</sup>	Helen M. Warrington,	399	327
Todd,	Elizabeth M. <sup>stal</sup>	Edith Maude Lockerman,	399	429
Twilley,	Elmer Reese <sup>stal</sup>	Edwood A. Lord, <sup>stal</sup>	399	453
Timmons,	Edward H. <sup>stal</sup>	George H. Timmons, <sup>stal</sup>	400	474
Tee,	Ernest J. <sup>stal</sup>	Edward C. Connaway, <sup>stal</sup>	400	508
Tingle,	Earl <sup>stal</sup>			
	The Richards Bag Co.	Robert W. Jummell, <sup>Atty in fact</sup>	400	102
Truitt,	Edith M. <sup>stal</sup>	Mary A. Johnson, <sup>stal</sup>	401	36
Transeau,	Edith G. <sup>stal</sup>	W. Martin Atkins,	401	48
Tracy,	Elizabeth F. <sup>stal</sup>	Mary Reed,	401	64
Tunison,	Elizabeth W. <sup>stal</sup>	Samuel J. Wilson, <sup>stal</sup>	401	296
Tull,	Elva R. <sup>stal</sup>	Ralph S. Bennett, <sup>stal</sup>	403	171
Taliaferro,	E. Rudal <sup>stal</sup>	Frederick A. Pitzer, <sup>stal</sup>	403	319
Tingle,	Edward M. <sup>stal</sup>	John E. McCabe, <sup>stal</sup>	403	401
Tatum,	Ernest Gerald <sup>stal</sup>	William H. Mervine, Jr. <sup>stal</sup>	403	598
Truitt,	Elsie M. <sup>stal</sup>	Mary Reed,	404	208
Taylor,	Etta R. <sup>stal</sup>	Frank W. White, <sup>stal</sup>	406	115
Townsend,	Eben Alden, Jr. <sup>stal</sup>	Anna F. McLee Merg. <sup>stal</sup>	406	521
Thomas,	Ella Marie <sup>stal</sup>	Camilla Borgia, <sup>stal</sup>	407	12
Tatman,	Eleanor W. <sup>stal</sup>	Olin R. Johnson,	407	491
Thompson,	Elsie W. <sup>stal</sup>	Emil Jack, <sup>stal</sup>	408	263
	The Yellowville Employment Co. <sup>stal</sup>	Francis F. Richards, <sup>Exp</sup>	409	128
Tilghman,	Elsie B. <sup>stal</sup>	Charles H. Rogers, <sup>stal</sup>	409	237
Talbot,	Elmer H. <sup>stal</sup>	J. Warren James,	409	324
Turner,	Elsie Lee <sup>stal</sup>	Edward S. Hearn, <sup>stal</sup>	410	90
Twilley,	Edward <sup>stal</sup>	Roland J. Sammons, <sup>stal</sup>	411	43
Trivita,	Edgar G. <sup>stal</sup>	Rale S. Mumford, <sup>stal</sup>	411	185
Tingle,	Edward M. <sup>stal</sup>	Abuston E. Reese, <sup>stal</sup>	411	464
Tatham,	Eddison C. <sup>stal</sup>	William E. Clendaniel, <sup>stal</sup>	412	73
Timmons,	Evelyn N. <sup>stal</sup>	Alva N. Donovan, <sup>stal</sup>	412	135
Tucker,	Ella V. <sup>stal</sup>	Alton J. Littleton, <sup>stal</sup>	413	23
Truitt,	Evangeline B. <sup>stal</sup>	State of Delaware,	413	49
Tull,	Earl M. <sup>stal</sup>			

AAD958

GRANTEE	From	GRANTOR	Book	Page
Trevits,	Edgar F. <sup>stal</sup>	William A. Henderson, <sup>stal</sup>	413	178
Thomas,	Everett <sup>stal</sup>	Joseph S. Marshall, <sup>stal</sup>	413	357
Twilley,	Emily B. <sup>stal</sup>	Ralph S. Bennett, <sup>stal</sup>	414	201
Tommons,	Charles V. <sup>stal</sup>	Charles Oscar Bonoway, <sup>stal</sup>	414	481
Terry,	Elizabeth M. <sup>stal</sup>	Mildred J. Haddaway, <sup>stal</sup>	417	464
Tull,	Earle M. <sup>stal</sup>	Charles F. Tull, <sup>stal</sup>	419	17
Tommons,	Ernest A. <sup>stal</sup>	Frances Heiser Riley, <sup>stal</sup>	417	488
Tyre,	Ella, <sup>stal</sup>	John S. Walter, <sup>stal</sup>	419	39
Truitt,	G. Russell <sup>stal</sup>	Richard E. Cullen, <sup>stal</sup>	420	52
X. Truitt,	G. Russell <sup>stal</sup>	William K. Beach, <sup>stal</sup>	419	197
Texter,	G. Lou <sup>stal</sup>	Gae S. Dekites, <sup>stal</sup>	415	40
Tommons,	Eva G. <sup>stal</sup>	Leon W. Savage, <sup>stal</sup>	415	295
Taggart,	Edward J. <sup>stal</sup>	William F. Wilgus, Jr., <sup>stal</sup>	415	321
Tate,	Earl, <sup>stal</sup>	State of Alabama, <sup>stal</sup>	421	64
Truitt,	Elizabeth <sup>stal</sup>	Jacob Udell, <sup>stal</sup>	416	196
Townsend,	Eben A. <sup>stal</sup>	Everett F. Warrington, <sup>stal</sup>	416	472
Thomas,	Edith M. <sup>stal</sup>	Annie Katherine Adkins, <sup>stal</sup>	421	222
Thompson,	Albert C. <sup>stal</sup>	Rehabilit By the Sea Realty Co., <sup>stal</sup>	423	154
Thomas,	Everett <sup>stal</sup>	Walter W. Gray, <sup>stal</sup>	425	22
Tull,	Carl B. <sup>stal</sup>	Earle M. Tull, <sup>stal</sup>	425	136
Tee,	Elizabeth M. <sup>stal</sup>	Marshall A. Tee, <sup>stal</sup>	425	286
Tucker,	Edmer C. <sup>stal</sup>	Frank A. Elliott, Jr., <sup>stal</sup>	425	555
Tyozko,	Edward <sup>stal</sup>	Charles M. Rogers, <sup>stal</sup>	427	5
Tyozko,	Eurletta <sup>stal</sup>	Charles M. Rogers, <sup>stal</sup>	427	5
Tomlinson,	Elizabeth A. <sup>stal</sup>	Lewis William Tomlinson, <sup>stal</sup>	427	337
Tingle,	Edel W. <sup>stal</sup>	Ruth E. Wilkins, <sup>stal</sup>	427	354
Tingle,	Carl H. <sup>stal</sup>			
1/2 Richards Bag Co.		Howard J. Gomis, Jr., <sup>stal</sup>	427	522
Tilghman,	Calise B. <sup>stal</sup>	E. Lester Shockley, <sup>stal</sup>	431	531
Tommons,	Edel B. <sup>stal</sup>	Frank Ann Jefferson, <sup>stal</sup>	432	22

GRANTEE	From	GRANTOR	Book	Page
Todd and Fountain	James	Cowell, et ux	31	291
Toll	Franklin P. Philip P.	Toll	88	560
Titus	Frederick A. Theodore W.	Skelladma	89	220
Thrall	F. G. et al	Charles Kelly, et al	91	507
Truitt	Franklin P.	Catherine W. Truitt	96	46
Tyson	Frederick	Florence M. Tyson	117	149
Tyson	Florence M.	Alfred B. Robinson	118	181
Tyler	Frederick A.	Arthur J. Reid et al	123	549
Townsend	Frank W.	Herbert D. Evans, et ux	133	239
Thompson	Frank G.	Charles C. Stockley et ux	137	48
Thoroughgood	Frank et al	David H. Robinson et ux	137	192
Thompson	Frank G.	Ida B. Bacon	137	224
Thompson	Frank G.	Robert Short, et ux	139	247
Thomson	Frank G.	Julia A. Short	139	249
Thoroughgood	Frank et al	Harry Peltzman	148	291
Tummell	Francis C.	Martha A. Cannon	164	236
Thoroughgood	Frank et al	Arthur C. Wilson	164	580
Torsch	Frederick A.	George E. Reed, et ux	167	363
Tompkins	Florence B.	Hiram M. Moore	171	580
Timmons	Frank E.	Lizzie Gordy	175	575
Thorington	Florence et al	Levin S. Hastings	176	15
Torsch	Frederick A.	William E. Hopkins et ux	178	133
Torsch	Frederick A.	William E. Hopkins et ux	178	325
Torsch	Frederick A.	George H. Hall, et ux	178	515
Torsch	Frederick A.	George E. Reed, et ux	180	540
Thorington	Florence et al	James T. West, et ux	192	235
Torsch	Frederick A.	William E. Hopkins et ux	200	487
Taylor	Frank Oakley	Charles W. Barber et al	201	67
Taylor	Frank Oakley	Charles W. Barber	201	70
Tucker	Hannie et al	Clara Lofland	209	556
Turner	Frank	Thomas D. Esquite, et ux	213	536
Timons	Frank R.	Oscar H. Campbell et ux	216	198
Townsend	Fred A. et al	Arley B. Megey, et ux	233	471
Truitt	Frank G.	Frank E. Leites, et ux	235	179
Tucker	Hannie	Bertie Lee Todd, et al	237	367
Troupe	Ford	John Sacher	244	426
Thawley	Frank W.	Sewell P. Moore, et ux	247	490
Tuppan	Frank W.	Minor F. Hastings et ux	248	476
Tomachko	Frederick et al	Gustav Thuns, et ux	249	145
Timmons	Fred W.	Thomas R. Purnell	254	140

AAD958

GRANTEE	From	GRANTOR	Book	Page
Trevits,	Edgar E. <sup>etal</sup>	William A. Henderson, <sup>etal</sup>	413	178
Thomas,	Everett <sup>etal</sup>	Joseph S. Marshall, <sup>etal</sup>	413	357
Twilley,	Emily G. <sup>etal</sup>	Galph S. Bennett, <sup>etal</sup>	414	201
Tommons,	Earle V. <sup>etal</sup>	Charles Oscar Bonoway, <sup>etal</sup>	414	481
Terry,	Elizabeth M. <sup>etal</sup>	Mildred J. Haddaway, <sup>etal</sup>	417	464
Tull,	Earle M. <sup>etal</sup>	Charles F. Tull, <sup>etal</sup>	419	17
Tommons,	Ernest A. <sup>etal</sup>	Frances Heister Riley, <sup>etal</sup>	417	488
Tyre,	Ella, <sup>etal</sup>	John S. Walter, <sup>etal</sup>	419	39
Tsuitt,	E. Russell <sup>etal</sup>	Richard E. Culler, <sup>etal</sup>	420	52
Tsuitt,	E. Russell <sup>etal</sup>	William K. Beach, <sup>etal</sup>	419	197
Teter,	E. Lou	Opae S. Leites	415	40
Tommons,	Eva E. <sup>etal</sup>	Lem W. Savage, <sup>etal</sup>	415	295
Taggart,	Edward J. <sup>etal</sup>	William F. Wilgus, Jr., <sup>etal</sup>	415	321
Tate,	Earl,	State of Delaware,	421	64
Tsuitt,	Elizabeth <sup>etal</sup>	Jacob Udell, <sup>etal</sup>	416	196
Townsend,	Eben A. Jr., <sup>etal</sup>	Everett F. Wasington, <sup>etal</sup>	416	472
Thomas,	Edith M. <sup>etal</sup>	Annie Katherine Adkins, <sup>etal</sup>	421	222
Thompson,	Ellert C. <sup>etal</sup>	Rehoboth By the Sea Realty Co.,	423	154
Thomas,	Everett <sup>etal</sup>	Walter W. Gray, <sup>etal</sup>	425	22
Tull,	Carl B. <sup>etal</sup>	Earle M. Tull, <sup>etal</sup>	425	136
Tee,	Elizabeth M., <sup>etal</sup>	Marshall A. Tee, <sup>etal</sup>	425	286
Tucker,	Edmer C. <sup>etal</sup>	Frank A. Elliott, Jr., <sup>etal</sup>	425	555
Tuzsko,	Edward <sup>etal</sup>	Charles M. Rogers, <sup>etal</sup>	427	5
Tuzsko,	Eurletta <sup>etal</sup>	Charles M. Rogers, <sup>etal</sup>	427	5
Tomlinson,	Elizabeth A. <sup>etal</sup>	Lewis William Tomlinson, <sup>etal</sup>	427	337
Tingle,	Ethel W. <sup>etal</sup>	Ruth E. Wilkins	427	354
Tingle,	Carl H.			
1/2 Richards Bag Co.		Howard J. Cronis, Jr., <sup>etal</sup>	427	622
Tilghman,	Calise B. <sup>etal</sup>	E. Lester Shockley, <sup>etal</sup>	431	531
Tommons,	Ethel B.	Frank Ann Jefferson, <sup>etal</sup>	432	22



GRANTEE	From	GRANTOR	Book	Page
Todd and Fountain	James	Conwell, et ux	31	291
Toll	Franklin R.	Philip R. Toll	88	560
Titus	Frederick A.	Theodore W. Shell admr	89	220
Thrall	F. G., et al	Charles Kelley, et al	91	504
Truitt	Franklin P.	Catherine W. Truitt	96	46
Tyson	Frederick	Florence M. Tyson	117	149
Tyson	Florence M.	Alfred B. Robinson	118	181
Tyler	Frederick A.	Arthur T. Reid et al	123	549
Townsend	Frank W.	Herbert D. Evans, et ux	133	239
Thompson	Frank G.	Charles C. Stockley, et ux	137	48
Thoroughgood	Frank, et al	David H. Robinson, et ux	137	192
Thompson	Frank G.	Ida B. Bacon	137	224
Thompson	Frank G.	Robert Short, L. Shiff	139	247
Thomson	Frank G.	Julia A. Short	139	249
Thoroughgood	Frank, et al	Harry Pellyman	148	291
Turnell	Francis C.	Martha A. Cannon	164	236
Thoroughgood	Frank, et al	Arthur C. Wilson	164	580
Torsch	Frederick A.	George E. Reed, et ux	167	363
Tompkins	Florence B.	Wiram M. Moore	171	580
Timmons	Frank E.	Lizzie Gordy	175	575
Thorington	Florence W. et al	Levin B. Hastings	176	15
Torsch	Frederick A.	William E. Hopkins, et ux	178	132
Torsch	Frederick A.	William E. Hopkins, et ux	178	325
Torsch	Frederick A.	George H. Hall, et ux	178	515
Torsch	Frederick A.	George E. Reed, et ux	180	540
Thorington	Florence W. et al	James T. West, et ux	192	235
Torsch	Frederick A.	William E. Hopkins, et ux	200	487
Taylor	Frank Oakley	Charles W. Barber, et al	201	67
Taylor	Frank Oakley	Charles W. Barber,	201	70
Tucker	Fannie W. et al	Clara Lofland	209	556
Turner	Frank	Thomas D. Esqate, Guardian	213	536
Timons	Frank R.	Oscar H. Campbell, et ux	216	198
Townsend	Fred A. et al	Arley B. Megee, et ux	233	471
Truitt	Frank G.	Frank E. Leites, et ux	235	179
Tucker	Fannie	Bertie Lee Todd, et al	237	364
Troupe	Ford	John Bacher	244	426
Thawley	Frank W.	Sewell P. Moore, et ux	247	490
Tappan	Frank W.	Minos F. Hastings, et ux	248	476
Tomaschko	Frederick et al	Gustav Thuns, et ux	249	145
Timmons	Fred A.	Thomas R. Purnell	254	140

AAD958

GRANTEE	From	GRANTOR	Book	Page
Turner	Frank	Martha Y. Johnson et al	254	325
Simmons	Frank, et al	Currie W. Clogg, et al	254	545
Truitt	Fannie, et al	William J. Hassells, et al	257	243
Hawley	Francis W	Frank M. Jones, Trustee	259	375
Townsend	Fred A	Harvey D. Hitchen et al	260	465
Thoroughgood	Fannie	Abraham Ingram et al	264	230
Thomas	Frank	Richoboth Heights Dev. Co	267	2
Turner	Frank	Public Lands Commission	269	95
Thoroughgood	Flora Carmean	Joseph F. Carmean, et al	269	170
Troll	Erudrick J. et al	Lewis M. Price, et al	275	355
Truitt	Fannyrene	Horace W. Crew	278	77
Tobal	Frank J. et al	Robert B. Elliott, et al	279	382
Simmons	Frank	Mary E. Baker	281	43
Tucker	Fannie W. et al	Robert J. Clendaniel, et al	284	599
Todd	Florence	Mary B. Conaway	286	563
Todd	Florence	Rhea Todd Tutin et al	289	317
Tuplecki	Francis	Henloper Acres Inc.	289	589
Taylor	Frank, et al	George Boyce	296	562
Tyndall	Bernanda K. et al	John R. Tyndall, et al	300	74
Taylot	Frank, et al	Emma C. Boyce, et al	300	176
Tiavre	Florence B. et al	M. Haswell Pierce, et al	300	252
Tyndall	Fred J., et al	Ottie Donoway, et al	300	276
Truitt	Fred L.	Adjudication of Bankruptcy	302	483
Tyndall	Fred J., et al	Ottie Donoway, et al	302	132
Thomas	Fred	Robert J. Clendaniel, et al	306	429
Travers	Florence B. et al	Katherine F. Davis	307	91
Trove	Frank, Trustee	Howard F. Kane et al	307	263
Truitt	Frank G.	Hiram W. Truitt, et al	312	557
Tylecki	Francis, et al	Lucy W. Johnson, et al	313	182
Tyndall	Bernanda, M.	Richoboth by the Sea Realty Co.	315	167
Taylor	Frank C. et al	Colla M. Long	315	249
Truitt	Fred L.	Lillian E. Williamson, et al	316	509
Truitt	Fred L.	Discharge of Bankrupt	318	120
Simmons	Florence, et al	Delver A. Pusey, et al	318	193
Sharp	Frank, H.	Genes Trust Co.	318	201
Simpson	Frank	William J. Thompson et al	318	37
Tropia	Lida E. et al	Michigan Trust Co. Trustee	325	580
Truitt	Fred L.	Carrie R. Harris Ober, et al	326	581
Taylor	Frances, et al	Mary Rose Brown	327	170
Tennell	Floyd	Ethel James, et al	327	251

GRANTEE		From	GRANTOR	Book	Page
Syddall.	Louise W.		Ida Mae Russell.	328	6
Stropea.	Freda E. del		Midford Trust Co, "Trustee"	330	28
Taylor.	Frank C. del		Atlie J. Baker, del.	331	273
Tillson.	Louise M.		Howard J. Lane, del.	333	307
Tice.	Francis H.		Alonso E. Lambourn, del.	334	350
Simmons.	Frank P.		Norman S. Lynch, del.	336	139
Taylor.	Fred G.		Emma S. Miller, del.	340	543
Turner.	Frank		Jefferson Armstrong,	341	154
Turner.	Francis		Jefferson Armstrong,	341	154
Truitt.	Francis		Walter M. Hauffman, del.	341	384
Tomson.	Frank Clifton		Carrie Elie	342	99
Travers.	Louise G.		Emma C. Goddard, del.	345	57
Simmons.	Frank P.		Harry H. Hudson, del.	345	350
Truitt.	Fred Lee		Thomas S. Purse	348	279
Truitt.	Louise Mae		Thomas S. Purse,	348	279
Truitt.	Frank S.		John H. B. Collins	348	343
Simmons.	Frank		Oliver D. Johnson,	348	371
Simmons.	Louise G.		Frank P. Simmons,	348	372
Travers.	Louise G.		Katherine A. Davis,	348	374
Taylor.	Frank C.		Ida	348	425
Taylor.	Frank C.		Sara L. Short,	348	426
Tomson.	Frank C.		Carrie C. Ellis, del.	350	582
Turner.	Frank		Jefferson Armstrong,	351	207
Turner.	Francis		Jefferson Armstrong,	351	207
Simpson.	Fennick A.		Forsey Blake,	351	221
Shorington.	Louise		James H. White,	351	307
Simmons.	Fred O.		Amicus J. Bell,	352	431
Srock.	Frederick S.		Midford Trust Co, "Trustee"	352	497
Taylor.	Frank C.		Star A. Aapt Young, del.	353	431
Warpe.	Frank H.		Linda E. Cook, del.	353	251
Wilcock.	Francis H.		Jefferson S. Webb, del.	353	544
Todd.	Louise		J. S. Bryan, del.	356	20
Taylor.	Frank C.		Lucretia C. Oxendine,	356	95
Simpson.	Freda M.		Keulpen Acres, Inc.,	356	442
Truitt.	Fannie Helen		Joseph Francis Truitt,	358	32
Truitt.	Fannie Helen		Joseph Francis Truitt,	358	33
Shorington.	Louise W.		Delia C. Lynch, del.	358	197
Simmons.	Louise S.		John M. Simmons,	358	456
Shorington.	Louise W.		Joseph A. Ellis, del.	359	205
Shorington.	Louise W.		Mary Meull Dreyfus, del.	360	282

AAD958

GRANTEE	From	GRANTOR	Book	Page
Travers,	Florence	W. Leslie	Blades,	360 531
Simmons,	Frank A.	Anna	Simmons,	361 585
Tropea,	Frida E.	Robert C.	Baynum,	361 567
Suitt,	Fred W.	Barrie C.	Mentou,	362 3
Simmons,	Florence	Francis J.	Layton,	362 14
Strington,	Florence	Leticia J.	Vais,	363 57
Sullivan,	Floyd A.	William A.	Nichols,	363 132
Simmons,	Florence	Frank R.	Simmons,	363 545
Strington,	Florence	Michael S. Francisco,	365 104	
Suffow,	Frank	Katherine C.	Sappan,	367 492
S. Id.,	F. Gidgely	Sam P.	Chuback,	369 54
Simmons,	Frank	Carrie C.	Simmons,	369 250
Strington,	Florence	Viola L.	Doyer,	370 206
Syden,	Frank	Charles P.	Andrews,	370 461
S. Id.,	Florence	Fredrick E.	Jenell, Sr.,	371 76
Simmons,	Florence	Maria	Littell,	371 451
Tracy,	Fredrick William	Norman J.	O'Neil,	372 561
Strington,	Florence	Anna J.	Leav.	373 110
Traphie,	Frank	Jesse W.	Allen,	374 234
Taylor,	Frank	Ed C.	Buel,	377 129
Suitt,	Jennie M.	James C.	Lloyd,	377 224
Syndall,	Bernada K.	Charles E.	Peth,	377 269
Taylor,	Frank	Fred. D.	Trickett,	378 319
Simmons,	Florence	Raymond H.	Elliott,	381 51
Suitt,	Fredrick	Commissioners of	Leves,	381 300
Suitt,	Fred W.	Charles A.	Tarr,	382 238
Thomas,	Fred	Grover H.	Neiron,	383 381
Thomas,	Francis	Nathaniel R.	Levage,	383 186
Strington,	Florence	Kenneth C.	Jones,	383 298
Sundell,	Floyd	Lewis B.	Graves,	384 557
Strington,	Florence	J. Gilbert	Green,	385 3
Sie,	Flossie	Raymond Charles	Lice,	385 247
Simmons,	Florence	Helmar Motors, Inc.,	385 476	
Suitt,	Jennie Helen	Langston Trust Co.	386 159	
Simmons,	Florence	Rev. C.	Conkurst	386 341
Sucken,	Jennie	George J.	Knicker,	386 424
Thomas,	Fredrick	Leticia B.	Graves,	387 329
Simpson,	Lennick A.	Charles H.	Revlins, Jr.,	391 52
Simpson,	Fred R.	Charles Ely	Blizard,	392 202
Thomas,	Florence	James H.	Thomas,	394 494

GRANTEE	From	GRANTOR	Book	Page
Tarbutton, Frank N.	itd	Richard C. Mitchell, itd	394	575
Tucker, Fannie W.	itd	John W. Hanson, itd	395	95
Tull, Floyd A.	itd	Harry C. Morris, itd	395	133
Syndall, Fernanda	itd	Albert R. Moore, itd	397	553
Tossch, Frederick F.	itd	Tossch Canning Co.	400	157
Tammell, Florence P.	itd	Flossie Lane, itd	400	179
Tharp, Frank Harry	itd	Norothy S. Givan, itd	401	457
Thoroughgood, Flora C.	itd	George J. Reed, Jr., itd	403	24
Tharp, Frank Harry	itd	Linda E. Hank, itd	403	435
Thorington, Florence W.	itd	Mary M. Reed	410	53
Timmons, Franklin C.	itd	William E. Clendaniel, itd	413	73
Thomas, Frances E.	itd	Leon Trivette, itd	413	519
Timmons, Florence L.	itd	Frances Heiler Pley, itd	417	488
Timmons, Frank P.	itd	Gen W. Savage, itd	415	395
Thomas, Frances E.	itd	George P. Chandler, itd	419	393
Truitt, Fannie Helen	itd	George C. Bass, itd	420	208
Thomas, Frances E.	itd	John Thomas, itd	420	230
Tucker, Fannie W.	itd	Owen G. Deputy, itd	416	453
Taboras, Bruce Virginia	itd	Birtha May Buchanan, itd	422	14
Thompson, Jennie A.	itd	J. Francis Hardesty, itd	420	498
Townsend, Fred A.	itd	Daniel J. Layton, itd	426	39
Townsend, Fred A.	itd	Daniel J. Layton, itd	426	56
Sappan, Florence E.	itd	Suburban Development Co.	426	168
Tull, Floyd A.	itd	Wilmer A. Cole, itd	426	455
Thomas, Florence E.	itd	Thomas D. Thomas, itd	427	187

AAD958

## GRANTEE

From

## GRANTOR

Book Page

GRANTEE	From	GRANTOR	Book	Page
Truitt	George	Ureah	Thomas	32 340
Truitt	George	Nehemiah	Howard, et ux	35 291
Truitt	George, et al	George	Green, et al	35 395
Truitt	George, et al	Robert	Gray, et ux	35 417
Truitt	George, et al	Levin	Stuart, (Shff)	35 606
Truitt	George,	William	Howard, et ux	37 246
Truitt	George	William	Howard, et ux	38 159
Truitt	George, et al	James	Maul, Shff	38 164
Truitt	George, et al	Manean	Bull, et ux	38 292
Truitt	George	John	Townsend, et ux	38 377
Truitt	George, et al	Edward	Dingle, et al	39 247
Truitt	George	William	Hall	40 187
Truitt	George	Purnal	Johnson, Shff	43 42
Tunnell	George	Caleb S.	Layton, et ux	45 172
Tunnell	George, et al	Burton J.	Wingate, et ux	49 443
Torbert	George	William O.	Redden (Shff)	50 57
Torbert	George	William J.	Taylor, et ux	50 87
Tunnell	George	Thomas P.	Jefferson, et ux	50 97
Tunnell	George	Pynter	Jefferson, et ux	50 98
Tunnell	George, et al	George M.	Stroud	50 254
Torbert	George	John	Collins, et al	51 57
Tunnell	George	Charles	Tunnell, et al	51 137
Torbert	George, et al	Edward L.	Hells, et ux	52 69
Torbert	George	Robert	Mumford	55 7
Torbert	George	John P.	Greenly, et ux	63 258
Truitt	George R.	Martha B.	Truitt	64 141
Truitt	George R.	Jane R.	Truitt	64 361
Truitt	George B.	Robert G.	Smith, et ux	64 380
Tunnell	George	Ezekiel J.	Richardson	67 84
Tunnell	George	Ezekiel J.	Richardson	67 191
Thoroughgood	George M.	Noah	Butcher, et ux	68 147
Truitt	Greeneburg M.	Louisa W.	Gordy	68 398
Timmons	George, et al	John	Morris, et ux	72 512
Trout	George, et al	Robert G.	Delworth, et al	76 205
Thoroughgood	George M.	Jacob D.	Kimmy, et ux	78 565
Trout	George, et al	Richard	Ingram, et ux	81 20
Trout	George, et al	Amos M.	Search, et al	81 160
Trout	George, et al	Ransford B.	Johnston	81 162
Trout	George S.	J. Newton	Fiero, et ux	83 389
Tunnell	George W.	Cornelius J.	Hall, et al	86 72

GRANTEE	From	GRANTOR	Book	Page
Todd	George M.	Simeon Penneill et ux	87	82
Townsend	George H.	William H. Townsend	90	587
Townsend	George H.	William H. Townsend	95	476
Truitt	George B.	Burton P. Truitt	95	516
Timmons	George W.	Ephraim West, et ux	97	338
Taylor	George B.	Daniel F. Joseph, et ux	98	59
Thoroughgood	George M.	B. Frank Nagamon	99	303
Thoroughgood	George M.	Jacob D. Kimney et ux	99	309
Thoroughgood	George M.	William H. Lingo, et ux	99	310
Thoroughgood	George M.	William H. Lingo, et ux	99	311
Twilley	George S.	William R. J. Twilley	99	496
Thompson	George C.	William B. White, et al	100	574
Thompson	George C.	William B. White, et al	100	576
Truitt	George W.	William W. Sharp, et ux	101	88
Thoroughgood	George M.	George A. Jones, et ux	101	533
Twilley	George C.	Dr. James W. Short, et ux	102	298
Thoroughgood	George M.	William H. Lingo, et ux	103	212
Tinker	G. C.	J. H. Van Hant et al	103	398
Thoroughgood	George M.	Samuel R. Wilson, et ux	105	48
Twilley	George C.	William S. Marshall, et al	105	280
Truitt	George et al	Louisa A. Parker, et al	105	317
Truitt	George J.	James B. Watson, et ux	105	401
Thoroughgood	George M.	Robert W. D. Albury, et ux	105	564
Teas	George H.	John R. Hallwell et al	106	61
Timmons	George T.	John E. Thomas, et ux	106	143
Thoroughgood	George M.	William J. Thoroughgood, et ux	107	448
Thoroughgood	George M.	George W. Wilson, et ux	109	427
Twilley	George C.	Edward B. Jacobs, et ux	112	149
Twilley	George C.	Edward B. Jacobs	113	179
Tunnell	George et al	Ebe W. Tunnell	115	69 ✓
Truitt	George	Hettie M. Chapin	118	173
Timmons	Gardner	Remuel Parsons et ux	118	405
Tingle	George	John T. Nagamon	120	325
Twilley	George et al	John H. Truitt (R. Shiff)	121	330
Torbert	George H.	Robert W. Torbert	121	525
Teas	George H.	Keturah Beidman admsy	122	513
Thoroughgood	George E.	Julia A. Elliott	123	162
Twilley	George S.	Frazier A. Dickerson et ux	123	257
Truitt	George	John M. Houston, et ux	123	515
Truitt	George	Robert B. Houston	123	517

AAD958

## GRANTEE

From

## GRANTOR

Book Page

GRANTEE	From	GRANTOR	Book	Page
Tease.	George W.	Lydia S.	Shepard et al	126 43
Turley.	George S.	William R.	Turley, et ux	127 444
Teague.	George W. et al	Ezekiel W.	Jones, et ux	128 420
Trutt.	George W.	Samuel A.	Messick et ux	131 511
Townsend.	George W. et al	Margaretta	Barber.	133 445
Townsend.	George W. et al	Asa G.	Turner adm	134 438
Tull.	George W.	William A.	Rowe, et ux	138 23
Tunnell.	George P.	John R.	Price, et ux	139 404
Teague.	George W.	Theophilus C.	Teague.	140 335
Townsend.	George W.	Peter	Townsend et ux	140 573
Townsend.	George W.	Vaughn S.	Collins, et ux.	140 575
Townsend.	George W.	Ulysses W.	Hocker, et ux	141 579
Trutt.	George B.	Ira J.	Collins, et ux	143 327
Taylor.	George B.	Edgar C.	Ross, et ux	145 135
Trutt.	George B. et al	Elizabeth P.	Trutt.	148 506
Trutt.	George W.	Ira M.	Wyatt, et ux	148 569
Thompson.	Gertrude	Hiram	James et ux	149 214
Townsend.	George W. et al	Charles S.	Richards.	151 66
Townsend.	George W.	Samuel	Furman, et al	154 79
Toomey.	George W.	Henry A.	Houston, et ux	154 553
Townsend.	G. C.	James	Martin, et ux	154 590
Trutt.	George W.	Alphonsa W.	Small, et ux	156 338
Thurs.	Gustav	Jacob	Schlaucher	163 122
Torbert.	George W.	Clement F.	Warrington <sup>et ux</sup>	163 498
Townsend.	G. C.	Levin W.	Long.	167 413
Tull.	George W.	Joseph L.	Short, et ux.	167 577
Tunnell.	George P.	George W.	Coverdale, et ux	169 500
Tunnell.	George P.	Frederick L.	Lubker, et ux.	169 502
Trimble.	George W. et al	Joseph W.	Coulbourn, et ux	171 352
Townsend.	George W. et al	Eleanor W.	Short, et al	174 260
Toomey.	George W.	Mary C.	Dickerson <sup>et al</sup>	176 421
Trutt.	George Swelan	Frank D.	Grier, et ux	178 297
Thomas.	Gardner	Lillian M.	Gray, et al	179 224
Teague.	George W.	Ezekiel W.	Jones, et ux	179 379
Townsend.	George C.	George J.	Derrickson <sup>et al</sup>	180 477
Thompson.	George C.	Sylvester W.	Johnson, et ux	182 493
Townsend.	George W.	Elizabeth	Justice, et al	184 46
Tebo.	George W. et al	William W.	Shires, et ux	184 159
Townsend.	George	John W.	Long, et ux	186 499
Trutt.	George	Selbyville	Nat Bank	188 507



	GRANTEE	From	GRANTOR	Book	Page
	Toomey	George W etal	Daniel G. Scott, etux	189	124
	Thompson	Grace A.	John Stump, etal	189	431
	Truitt	George	Anna. G. Williams	190	96
	Toomey	George W.	Victor A. Moore	190	186
	Thompson	Glen W.	Daniel J. Hooks, etux	193	343
	Townsend	George H.	George C. Townsend	193	392
	Townsend	George H.	John G. Townsend Jr etux	195	290
	Townsend	George H.	Peter Townsend	195	292
	Townsend	George H.	Peter Townsend etux	195	294
	Townsend	George H.	William B. Derickson etux	195	297
	Townsend	George H.	George E. James, etux	195	299
	Townsend	George H.	Joshua R. James etal	195	301
	Townsend	George C.	John S. Townsend etal etux	195	304
	Timanns	George etal	William R. Messick etux	195	386
	Tingle	George E.	John W. Wharton etal	196	77
	Townsend	George H.	Elisha C. Dukes, etux	197	550
	Townsend	George etal	Rufus G. Staples, admr	197	554
	Townsend	Grover C.	Simeon P. Gullett etux	199	340
	Truitt	George etal	John M. Richardson, trustee	200	383
	Townsend	George H.	Jennette E. Zullien etal	202	15
	Townsend	George H.	Zadoc L. Williams	202	223
	Toomey	George W.	William J. Phillips etux	208	126
	Tingle	Gilbert etal	Gertrude Tingle	212	182
	Toomey	George W.	Martin J. Morgan, etux	212	186
	Thompson	George C.	William C. B. Jones, etal	212	247
	Tracey	George H.	Caleb T. Lewis, etux	213	322
	Toomey	George W.	Orril D. Rhea, etux	213	407
	Toomey	George W.	William B. Culver, etux	213	531
	Toppin	George W.	Sarah A. Summerstat	215	86
	Thompson	George C.	Bartholomew Thompson etux	216	289
	Thompson	George C.	James H. Prettyman etux	217	111
	Thompson	George H.	William J. Zullien etux	224	278
	Town of Greenwood	Simeon B.	Rennell	225	40
	Trimble	George Richardson	John R. Mout, etux	228	317
	Thomas	Gardner L.	George H. Evans, etal	229	441
	Tull	George H.	John M. Tull, etux	231	124
	Teris	George	Herbert B. Joseph	231	138
	Toomey	George W.	Victor A. Moore, etux	232	147
	Timewell	George W etux	Charles E. Weatherly etux	233	56
	Townsend	George H.	Jacob Deatrick, etux	233	511

AAD958

## GRANTEE

From

## GRANTOR

Book Page

GRANTEE	From	GRANTOR	Book	Page
Townsend	George E.	James M. Tunnell, et ux	234	7
Town of Greenwood		Simon S. Pennewell, et ux	238	522
Turnlin	George	Commissioners of Rehoboth	240	226
Turnlin	George	Ann <sup>e</sup> B. DeArmond, et al	240	555
Thoroughgood	George M.	Patrick J. Ryan, et ux	241	474
Tull	George H.	Joseph L. Short, et ux	247	228
Till	George W.	Rehoboth Heights Dev. Co.	250	440
Talbot	Grover C.	Rehoboth Heights Dev. Co.	252	510
Thoroughgood	George M.	Rehoboth Heights Dev. Co.	254	319
Townsend	George W. et ux	William V. Benson, et al	254	533
Townsend	George	Edward W. Pyle	254	436
Truitt	Glen, et ux	Charles W. Mitchell, et ux	255	541
Trumble	George R.	Alex D. Steele, et ux	256	120
Townsend	George R.	Lumby Walker, et al	259	239
Townsend	Georgia, et al	Lumby Walker, et al	259	239
Turley	George S.	Elmer C. Littleton, et ux	259	270
Tull	George W.	Rehoboth Heights Dev. Co.	260	83
Thomas	Gladys, et al	Samuel L. Kenney, et ux	260	231
Townsend	George Marshall	Theodore Townsend, et ux	260	321
Tilton	George T. et ux	Fred Roberts, et ux	262	38
Tracy	George H. et ux	J. Horace Derickson, et ux	262	77
Townsend	George R.	Lucinda Townsend, et ux	262	538
Tyndall	Granville	James C. Cornwell	264	131
Tyndall	Granville, et ux	Francis Wilkins, et ux	264	463
Thomas	Gardner, et ux	Bethany Beach Imp. Co.	267	167
Truitt	George Walter	George Hawey Swain, et ux	267	212
Townsend	George H.	The Bethany Beach Imp. Co.	267	412
Taylor	George H.	Martin R. Morgan, et ux	270	86
Trumble	George R.	Bethany Beach Imp. Co.	270	343
Thomas	George S.	George Frost	271	390
Trumble	George R.	Delaware Shore Land Cor.	272	327
Townsend	George H.	John H. Long	273	364
Trader	Goldie G.	Elberta Simpler	273	506
Townsend	George Marshall	John W. Burris, et ux	273	542
Thoroughgood	George M.	Alice Thoroughgood, et al	274	431
Tobin	George T. et ux	David H. Evans, et ux	278	72
Truitt	George E. et ux	Paul Elliott, et ux	283	379
Tull	George B. et ux	Anna Keiper, et al	284	234
Thoroughgood	George M.	Frank P. Gedling	284	305
Townsend	George H. et ux	George R. Trumble, et ux	286	80

GRANTEE	From	GRANTOR	Book	Page
Gill	George W.	Rehoboth Heights Dev Co	289	40
Thoroughgood	George M.	Alice Thoroughgood	291	366 ✓
Thomas	Gladys & etal	Dallas G. Elliott etal	293	539
Thoroughgood	George M. etal	Martin O. Carey etal	294	518 ✓
Sunnell	George P.	Sussex Trust Co. Trust of Estate	297	20
Thomas	Gladys	Lulu Dennis	298	15
Thoroughgood	George M.	Florence J. Staples etal	298	208 ✓
Sumlin	George, etal	Leonard E. Wales	298	537
Thomas	George H.	Atlantic Refining Co.	302	507
Trask	Grace Stephens, etal	Jacob Ehrlich, etal	302	587
Trask	H. Henry, etal	Jacob Ehrlich, etal	302	587
Townsend	George H. etal	Orlando Fouse	303	272
Tingle	B. Harvey	J. Raymond Baker, etal	306	15
Thomas	Gardner S. etal	Fannie R. Meisick	307	334
Thomas	Gardner S. etal	Baltimore Trust Co (adm)	307	336
Tappin	George W. etal	Lulu McMichael etal	307	401
Till	George W.	Rehoboth Heights Development	307	416
Thawron, George	Gray	Campbell Weir, etal	307	275
Turner	Julia	William P. Shatt, etal	311	368
Tingle	George	Atwood O. Lynch, etal	314	236
Thomas	Jardner S. etal	Dale S. Mansfield, etal	317	20
Thomas	Jardner S. etal	Dale S. Mansfield, etal	317	20
Tobert	George M. etal	Sussex Trust Co.	317	484
Taggart	Gertrude A.	Campbell Weir, etal	317	586
Taggart	Gertrude A.	Campbell Weir, etal	320	109
Thiitt	George H. etal	George J. Helou, etal	320	329
Thiitt	Gertrude, etal	George J. Helou, etal	320	329
Turner	George H. etal	William A. Hill, etal	322	467
Turner	George A.	Mary Trina Ayers, etal	322	494
Turner	George A.	Mary Trina Ayers, etal	324	314
Turner	George H. etal	William A. Hill, etal	324	423
Todman	Grace M. etal	Randall S. Pickersow, etal	325	307
Tupper	George H.	William A. Hill, etal	325	377
Timmons	Gerald A.	Abner J. Timmons, etal	325	422
Timmons	Gerald A. etal	Edward H. Hickman, etal	326	74
"Trading as A. J. Timmons & Son"	Gerald A.	Abner J. Timmons, etal	326	75
Turner	George H. etal	William A. Hill, etal	326	114
Turner	George H. etal	William A. Hill, etal	326	117
Townsend	Grace A. etal	Edward S. Clogg, etal	326	304

AAD958

GRANTEE	From	GRANTOR	Book	Page
Lippell,	George C.	Harry B.	Smith, stur.	326 333
Lindsay,	George B. stur.	Mauship	Moore, stur.	326 329
Simmons	Gerald A. stur.			
"Trading as A. J. Simmons & Son"	Simmons & Son	Eli A.	Campbell stur.	326 570
Lindsay,	George B. stur.	Mauship,	Moore, stur.	327 385
Lindsay,	Gauville A.	Lester	Russell, stur.	327 400
Simmons	Gerald A.	First National Bank of Sagster.		328 56
Simmons,	Gerald A. stur.	James H.	Adkins, stur.	328 154
Litt,	Gilbert, stur.	Victor A.	Moore, stur.	328 226
Simmons,	Gerald A.	Alvin J.	Simmons, stur.	328 402
Simmons,	Gerald A. stur.	Lana	Hecker, stur.	329 6
Simmons,	George H.	Edward H.	Simmons, stur.	329 58
Lindsay,	George B. stur.	Henry E.	Heller, stur.	329 148
Lindsay,	J. Carson, stur.	Edna R.	Evans, stur.	329 454
Litt,	George Edwin,	Albert	Parker, stur.	329 573
Simmons,	Gerald A. stur.	Alvin J.	Simmons, stur.	329 533
Lindsay,	J. Harney,	George J.	Campbell stur.	330 141
Simmons,	Gerald A. stur.	Charles A.	Hastings, Jr., stur.	331 106
Thomas,	Andrew J. stur.	Edna R.	Evans, stur.	331 206
Thomas,	Andrew J. stur.	Herbert A.	Hudson, stur.	331 363
Thomas,	J. Carson, stur.	Herbert A.	Hudson, stur.	331 363
Simmons,	Gerald A. stur.	Frank W.	Jones, "admir"	331 376
Simmons,	Gerald A. stur.	Louise P. Wilkin	Legage,	331 430
Simmons,	Gerald A. stur.			
"Trading as A. J. Simmons & Son"	Simmons & Son	Lacey	Trust Co.	333 46
Lindsay,	Gauville A.	J. Edward	Johnson, stur.	332 148
Litt,	George B. stur.	Brookline Beach	Development Co	333 574
Lindsay,	J. Harney,	John H.	Baker, stur.	334 53
Thomas,	George H. stur.			
"Trading as Peter Simon, stur.		Paul H.	Brown, stur.	334 359
Litt,	George H.	Charles E.	Waltin, stur.	336 23
Thomas,	Grace S. stur.	Commissioners of Genes.		338 193
Simmons,	Gerald A. stur.	A. J.	Simmons, stur.	338 242
Simmons,	Gerald A. stur.	First Natl Bank, of Sagster		339 51
Lindsay,	Gauville A.	Henry H.	Wells, stur.	339 588
Thomas,	Lady R.	Charles A.	McLabe	341 563
Thomas,	Andrew J. stur.	Anna H.	Reynolds, stur.	342 417
Lindsay,	Gauville A.	S. Elizabeth	Baker, stur.	342 586
Lindsay,	George A. stur.	Roy Victor	Stallard, stur.	344 388
Litt,	George H. stur.	Ladie M.	Looke,	344 475

GRANTEE	From	GRANTOR	Book	Page
Trimpert, Laurell		Survey Book Co.	345	89
Trimpert, Laurell	Christophel	Alice S. Ludamill	345	430
Tyndall, Laurell	A. D.	Jane Worthing Hammill	346	103
Trimpert, Laurell	Hannie	Alice S. Ludamill	346	307
Tyndall, Laurell	A. D.	Mary Walter Reppel	346	332
Simmons, Gerald A.				
Geo A. J. Simmons & Son		Maud L. Bishop	348	100
Taylor, George H.		William A. Jackson	348	335
Thomas, S. Carson		Farmers Bank, "Trustee"	348	544
Trimpert, Laurell	C. D.	Benjamin C. Simmons	349	414
Toth, George M.		John S. M. Master	350	239
Terrier, George H.		Leak R. Cobb	350	387
Tobin, George F.		Lessa W. Dick	350	414
Tobin, Grace A.		Lessa W. Dick	350	414
Tyndall, Laurell	A. D.	Henry C. Cragg	350	415
Thomas, Gordon G.		Farmers Bank, "Trustee"	352	208
Trumble, George G.		Wm. J. Smith Deuche	353	318
Tunis, G. C.		State of Delaware	354	48
Tyndall, Laurell	A. D.	Fred J. Foggie	354	206
Thompson, George		Walter D. Clark	354	356
Tunis, George C.		State of Delaware	355	83
Terris, George A.		Science A. Ringate	356	186
Trumble, George G.		John G. Hillson, "Trustee"	358	40
Simmons, Georgia P.		Harry S. Beuling	358	356
Tuck, Hoover		Charles E. McHenry	359	162
Trimpert, Laurell	C. D.	Ellen G. Baker	359	312
Tuck, George		Luetta M. Laylin	360	123
Single, George Harvey		Daniel Wagoner	360	124
Single, George Harvey		Lysia R. Hixey	360	378
Thompson, George H.		Hubert D. Evans	361	250
Trutt, George G.		Estella M. Parry	361	387
Tobin, George F.		Philobath by the Sea Realty Co.	362	126
Tobin, Grace A.		Philobath by the Sea Realty Co.	362	126
Tobin, George F.		Harry C. Macroft	362	371
Tobin, Grace W.		Harry C. Macroft	362	371
Tyndall, Laurell	A. D.	John C. Pistone	363	212
Trumble, George G.		Boyd F. Crinkleback	363	319
Simmons, Gerald A.		Oliver A. Simmons	363	335
Tyndall, George A.		Oscar C. Jones	364	80
Trumble, George G.		Mary Jane Liddy Bailey	364	253

AAD958

GRANTEE	From	GRANTOR	Book	Page
Smith	George D. et al	Bank of	Shelton	367 247
Turner	George H.	Karl K.	Brown, et al	368 212
Simmons	Edward A. et al	Eugene C.	Simmons	368 307
Sobin	George J. et al	Julia H.	Tollman	369 43
Turner	George H. et al	Lulu K.	Cary, et al	369 274
Lucken	George P. et al	Anna Virginia	Freeman	370 159
Thompson	Artrude Johnson	Joseph S.	Johnson, et al	370 283
Trindle	George J. et al	William R.	Ernst, Jr., et al	371 456
Trindle	George P. et al	Mary L.	Bank, et al	371 509
Turner	George H. et al			
Spann	Clumbing Supply Co.	Carlton J.	Crawford, et al	372 209
Simmons	George P. et al	Delma S.	Kaugel	372 586
Trindle	George P. et al	Larry	Smith, et al	373 537
Simmons, Gerald C. (Jr.)	George P. et al (Simmons & Son)	Reece J.	Cropper, et al	374 76
Turner	Madys N.	William A.	Russell	374 83
Smith	George J. et al	George W.	White, et al	375 84
Sobin	George J. et al	Harry A.	Shaud, et al	375 219
Sobin	Grace A. et al	Harry A.	Shaud, et al	375 279
Smith	George E. et al	Mary E.	Smith, et al	376 596
Turney	Shawville	William Lee	Service, Inc.	377 80
Thompson	Lenwood Co. et al	Levin M.	White, et al	377 110
Turner	India S.	Wice C.	Wayward	380 106
Sobin	George J. et al	Leo J.	Willow, et al	381 588
Sobin	Grace A. et al	Leo J.	Willow, et al	381 588
Sidd	George M. et al	Edward A.	Kelley, et al	382 380
Turner	George H. et al	G. Alden	Kasper, et al	383 350
Saylor	George H. et al	Murphy and	Hayes Co.	385 226
Stackery	Flora Q. et al	Calcutt Glenn	Mearns, et al	385 478
Turner	Lady	State of	Delaware	388 199
Jingle	G. Harvey, et al	John H.	Baker, et al	391 61
Seiper	Shawville Co.	James H.	Mitchell, et al	391 167
Thoroughgood	George M. et al	Paul A.	Thoroughgood	392 45
Thurston	Lady	Milton C.	Murray, et al	392 170
Lapsman	George D. et al	Blauche L.	Sidd	394 493
Turner	Julia S.	Willis J.	Young, et al	395 535
Turner	George H. et al	Palmer Realty Co. Inc.		396 157
Jingle	G. Harvey et al	John S. Jingle Jr. et al.		396 235
Tobert	George W. et al	John H. Donovan		398 16
Lucken	Grace L. et al	Clinton W. Parker		398 242
Turner	George E. et al	Mabel A. Hayden		398 517

11111111

GRANTEE	From	GRANTOR	Book	Page
Tucker, Gerald P. <sup>stal</sup>		Orval Ash, <sup>stal</sup>	399	60
Trammell, George W. <sup>stal</sup>		Flossie Lane, <sup>stal</sup>	400	179
Timmons, George A. <sup>stal</sup>		Edward A. Timmons, <sup>Adm. stal</sup>	400	471
Turison, George H. <sup>stal</sup>		Samuel J. Wilson, <sup>stal</sup>	401	296
Tatum, Gladys Ella Elizabeth Reid, <sup>stal</sup>		William H. Mervine, Jr. <sup>stal</sup>	403	598
Tuck, George <sup>stal</sup>		William Joseph Hudson, <sup>stal</sup>	408	200
Thompson, George <sup>stal</sup>		Martha E. Thompson, <sup>stal</sup>	408	403
Tobin, George J. <sup>stal</sup>		Huller Isenberg, <sup>stal</sup>	409	453
Tobin, Grace A. <sup>stal</sup>		Huller Isenberg, <sup>stal</sup>	409	453
Turner, George H. <sup>stal</sup>		George J. Schulz, <sup>stal</sup>	410	539
Tavoni, Guston <sup>stal</sup>		Clarence E. West, <sup>stal</sup>	411	167
Tavoni, Gilda <sup>stal</sup>		Clarence E. West, <sup>stal</sup>	411	167
Taylor, George A. <sup>stal</sup>		Guy S. Webb, <sup>stal</sup>	411	231
Tough, George <sup>stal</sup>		Lester M. Akerly, <sup>stal</sup>	420	93
Thomas, Gladys B. <sup>stal</sup>		George J. Schulz, <sup>stal</sup>	420	239
Twilley, G. Holland <sup>stal</sup>		Otha C. Beach, <sup>stal</sup>	419	19
Tough, George <sup>stal</sup>		Siler City Manfg. Co., <sup>stal</sup>	416	35
Tidwell, George C. <sup>stal</sup>		Florence M. Macklin, <sup>stal</sup>	420	341
Tucker, Georgia P. <sup>stal</sup>		Arthur J. Bradley, <sup>stal</sup>	423	73
Thompson, Gude A. <sup>stal</sup>		Rehoboth by the Sea Realty Co., <sup>stal</sup>	423	154
Turner, George H. <sup>stal</sup>		Nantacake Service, Inc., <sup>stal</sup>	426	408
Turner, George H. <sup>stal</sup>		Elsie Cruell, <sup>stal</sup>	426	410
Tourney, Grace J. <sup>stal</sup>		Florence E. Johnson, <sup>stal</sup>	427	382
Turub, George H. <sup>stal</sup>		Jesse Herbert Robinson, <sup>stal</sup>	429	403
Torbert, George H. <sup>stal</sup>		Robert C. Elliott, <sup>stal</sup>	431	466
Tuitt, George L. <sup>stal</sup>		Olivia H. Hudson, <sup>stal</sup>	431	529

AAD958

GRANTEE

From

GRANTOR

Book

Page

BLANK  
PAGE





	GRANTEE	From	GRANTOR	Book	Page
	Travers	Henry H.	Thomas Bivens, etuy	24	249
	Travers	Henry H.	Joshua Pepper	24	250
	Taylor	Hugh	William Boyce	27	276
	Townsend	Hannah	John Townsend	31	122
	Tennent	Henry, etal	Sarah Tennent	45	158
	Tunnell	Henry	James M. Tunnell, etuy	48	463
	Thompson	Hannah D.	Ebe Walter, etuy	50	218
	Torbert	Hamilton	Joshua J. Lambden, etuy	52	159
	Tunnell	Henry	James M. Tunnell, etuy	54	442
	Timmons	Handy	Cyrus L. Williams, etuy	54	487
	Tunnell	Henry	James M. Tunnell	57	272
	Torbert	Hamilton	Mary Ann Torbert	58	78
	Thompson	Henry V.	Cornelius Morris	60	254
	Truitt	Hamilton B.	William D. Richards, etal	62	77
	Tunnell	Henry Metal	James M. Tunnell	63	63
	Tingle	Henry, etal	Bruister Tingle	63	145
	Truitt	Hambleton B.	Sarah E. Truitt	66	409
	Tunnell	Henry C.	Curtis W. Jacobs, etuy	67	105
	Todd	Henry	William Reed	68	107
	Timmons	Henry, etal	John Morris, etuy	72	512
	Twilley	Henry C.	Benjamin Stockley, etuy	73	436
	Truitt	Hamilton B.	Peter D. Shockley	75	530
	Truitt	Hamilton B.	Burton Phillips	75	531
	Trout	Henry F. etal	Robert H. Dilworth, etal	76	205
	Truitt	Hamilton B.	Robert B. Houston, etuy	79	16
	Timmons	Henry D.	William Timmons, etuy	79	490
	Trout	Henry F. etal	Richard Ingram, etuy	81	20
	Trout	Henry F. etal	Amos M. Search, etal	81	160
	Trout	Henry F. etal	Ransford S. Johnson	81	162
	Timmons	Henry	Isaiah Ellis, admr	81	523
	Trout	Henry F.	Lorenzo S. D. Kerr, etuy	83	166
	Twilley	Henry C.	James Darbee, etuy	83	307
	Tull	Henry	Jacob E. Nickolson	87	415
	Turner	Henry C.	James Turner, etuy	87	550
	Tunnell	Henry M.	Nathaniel M. Derrickson, etuy	90	285
	Twilley	Henry C.	Nanticoke Loan Assn	90	575
	Twilley	Henry C.	John W. Moore, etuy	90	575
	Thompson	Hiram J.	Joseph Ward, etal	91	163
	Truitt	Hambleton	Andrew J. Dolby, etuy	93	182
	Truitt	Hambleton	William D. Records, etuy	94	584

AAD958

## GRANTEE

From

## GRANTOR

Book Page

GRANTEE	From	GRANTOR	Book	Page
Tindall	Hannah	William D. Adams	98	396
Tuttle	Hannah E.	Edward	Wooten	102 110
Tommons	Henry	John W. Short & Eff	106	350
Truitt	Henry V.	Samuel P. Collins et ux	107	560
Truitt	Henry V.	Angela L. Inasley	117	73
Taylor	Harrilett A.	Job W. Conoway et ux	120	280
Toomey	Henrietta	John H. Truitt et ux	122	412
Turner	Henry C.	Edward J. Blades	125	423
Turner	Henry C.	William B. Blades et al	126	76
Thompson	Hannah C. et al	John E. M. Burton	128	537
Twilley	Henry C.	John W. Wright et ux	134	196
Truitt	H. L.	Ann J. Williams et ux	134	590
Tull	Henry	Joseph A. Parker et ux	136	5
Truitt	Harry B.	John A. Chapman et ux	136	148
Thompson	Henrietta et al	James A. Thompson et ux	138	186
Tunnell	Harry D.	John R. Mc Kim et ux	138	230
Taylor	Horace G.	William H. Windsor et ux	139	536
Thomas	Howard et al	Aaron Bryant et ux	143	404
Taylor	Henry	Ebe Walter et ux	143	456
Turner	Harry W.	George P. Johnson et al	144	346
Tull	Herman	William W. Bryan et ux	144	504
Todd	Howard et al	Simeon Pennewell	150	43
Todd	Howard	Elizabeth W. Richards et al	151	432
Taylor	Horace G.	Monroe W. Ellis et ux	151	536
Todd	Howard	James M. Alexander et ux	152	261
Thompson	Hiram J.	Henry A. Houston et ux	153	153
Taylor	Harry T. S.	Preston Lea et al	153	301
Taylor	Harry T. S.	Horace J. Hickman	153	304
Truitt	Harvey et al	Ann J. Williams et al	153	560
Truitt	Harvey L.	Robert H. Messenger	154	302
Taylor	Harry T. S.	Frenwick Island Land Co	158	105
Todd	Howard	John Richard et al	151	432
Todd	Howard	Mary C. Blanchard et ux	159	505
Thomas	Harry L.	Harry E. Hudson et ux	160	238
Tatman	Horace et al	Public Schools, Milford	160	252
Tatman	Horace L.	Louis Bauner et ux	163	597
Twigg	Handy	Gray and Layton Development Co	164	424
Tracey	Herbert H.	Thomas C. Horsey et ux	165	247
Truitt	Harry B.	Abby A. Chapman	168	239
Tubbs	Harry et al	Denard W. Campbell	170	140

	GRANTEE	From	GRANTOR	Book	Page
	Truitt	Harry B	William W	Truitt, et ux	173 409
	Twilley	Hattie C	Mary J	Gordy, et al	174 598
	Twilley	Hattie C	Mary J	Gordy, et al	175 73
	Tatman	Horace L	Ambrose	Willey, et ux	175 261
	Tunnell	Henry	Kate J	Tunnell	175 267
	Taylor	Hettie J	Elizabeth	Marine, et al	179 182
	Taylor	Hattie	William O	Johnson et al	184 37
	Twilley	Hattie C	Lorenzo W	Marvin, et ux	184 118
	Tunnell	Harris	Jacob A	Burton, et ux	185 145
	Truitt	Harry	William M	Horton, et ux	186 592
	Tracey	Henry M et al	Edward J	Winder, et al	189 412
	Toomey	Henrietta	Ernest G	Carey, et ux	189 541
	Thompson	Hannah M	Amanda B	Hudson et al	192 471
	Thompson	Hannah M	Belle P	Hood, et al	193 321
	Tatman	Horace L	James P	Dukes (Shff)	194 338
	Thompson	Herbert E et ux	Mengo	Rich, et ux	194 589
	Todd	Henrietta et al	Howard	Todd, et ux	198 54
	Tatman	Harry, et al	Peter W	Baker, et ux	198 266
	Taylor	Howard S	John F	Porter, et ux	199 151
	Terry	Howard et al	John M C	Moore, et ux	201 51
	Timmons	Harley E	James B	Parsons, et ux	201 317
	Todd	Howard	John G	Todd, et ux	201 486
	Turner	Harry W	Gallie J	Johnson et al	202 229
	Twilley	Hattie C	Nettie A	Cordrey, et al	206 172
	Thomas	Henrietta et al	Robert	Hinchley et ux	207 428
	Tatman	Horace L	Charles P	Tatman	208 326
	Tingle	Herbert, et al	Gertrude	Tingle	212 182
	Thoroughgood	Harry B	Henry V	Hall, et ux	213 14
	Trump	Hannah P	Abraham R	Wright, et al	215 73
	Tubbs	Harry V et al	Jane	Lynch, admsy	215 556
	Tubbs	Harry V et al	Norman S	Lynch, et ux	216 8
	Tubbs	Harry V et al	Samuel W	Hudson, et ux	216 11
	Tubbs	Harry V et al	Glennell A	Long, et ux	216 13
	Thomas	Harry Lee	Jacob P	Allen	216 355
	Tubbs	Harry V	Newell	Ball, et ux	218 593
	Twilley	Hattie C	Samuel H	Messick, et ux	220 74
	Temin	Henrietta et al	William	Temin, et ux	220 257
	Truitt	Harry B	Jacob West	(Sheriff)	221 139
	Todd	Howard	Herman	Callaway	221 425
	Tubbs	Harry V et al	Charles B	Williams et ux	221 441

AAD958

GRANTEE	From	GRANTOR	Book	Page
Torbert	Harry W.	Robert L.	Coulter, et ux	222 289
Truitt	Hiram G.	Austin A.	Wilgus	222 315
Tubbs	Harry V. et al	William H.	Hudson, et al	223 437
Torbert	Harry Wesley	Simmon S.	Pennevell	224 48
Tatman	Horace L.	Edward C.	Sudler, et ux	224 423
Thompson	Hiram J.	Joseph	Hard, et al	226 470
Thomas	Harriet Adelia	Robert	Hinckley, et ux	226 521
Thomson	Helena H. et al	Com. of	Rehoboth	232 432
Twigg	Handy	William J.	Swain, et al	233 137
Truitt	Henry C.	Samuel H.	Messick, et ux	233 572
Taylor	Horace G.	Mary A.	Hastings	234 216
Tice	Harley O.	Oliver C.	Tice, et ux	235 594
Taylor	Horace G.	Mary M.	Lynch, et al	236 131
Tammany	Helena Metal	Lewis W.	Mustard, et al	236 397
Thompson	Hiram J.	W. Blaine	Adkins	237 189
Tice	Hurschell A.	Oliver C.	Tice	240 289
Tubbe	Harry V.	John G.	Journal and fr. Trustee	240 310
Todd	Howard	William	Frank, et ux	241 435
Thompson	Hannah M.	William L.	M. Irvine, Shff	242 130
Simmons	Harley E.	Albert F.	Williams, et ux	244 188
Tubbs	Harry V. et al	Levin E.	Miller, et ux	245 311
Taylor	Howard B. et ux	Edgar	Reynolds, et ux	248 155
Tubbs	Harry V. et al	Horace W.	Johnson, et ux	248 405
Tubbs	Harry V. et al	Henry B.	Johnson, Jr.	248 407
Tubbs	Harry V. et al	Raymond C.	Johnson, et al	248 410
Thomas	Harriet A. et al	Rehoboth Heights Dev. Co.		249 35
Truitt	Henry C.	Leon	Truitt	249 47
Taylor	Howard C. et ux	Kathryne	Short	249 515
Thomas	Howard G. et ux	Russell W.	Thomas, et al	251 328
Truitt	Harry J.	George F.	Marine, et ux	253 524
Todd	Howard	Harry W.	Johnson, Shff	255 280
Truitt	Harry B. et ux	Joseph H.	Wrotten	258 408
Todd	Howard	John C.	Barwick, et ux	259 161
Tingle	Harry M. Kinley	Asher Preston	Tingle	260 267
Tucker	Howard C. et ux	Elizabeth	MacDonald	262 63
Tubbs	Harry V. et al	Asher B.	Carey, et ux	262 173
Tingle	Harry M. Kinley	The Bethany Church	Imp. 262	181
Tubbs	Harry V. et al	George W.	Mitchell, et ux	265 303
(a) Tubbs	Harry V. et al	George W.	Mitchell, et ux	265 304
Tubbs	Harry V. et al	Wm. S.	Cropper, et ux	265 305

	GRANTEE	From	GRANTOR	Book	Page
	Tubbs	Harry V. et al	Daniel D. Shockley, et al	265	307
(A)	Tubbs	Harry V. et al	Daniel D. Shockley, et al	265	309
	Tubbs	Harry V. et al	John W. Murray, et al	265	474
	Thomas	Hattie, et al	Bethany Beach Lomp Co.	267	167
	Tubbs	Harry V.	William R. Tubbs, et al	267	173
	Thomas, Red	Harris B. Frank	Frisher, et al	267	441
	Timmons	Harley E. et al	John Cordrey M <sup>c</sup> Gee, et al	268	556
	Taylor	Hugh G.	Elyzabeth Willin	268	559
	Tubbs	Harry V. et al	James B. Dickerson	270	886
	Tubbs	Harry V. et al	James B. Dickerson, et al	271	1
	Tull	Herman W.	Frank M. Jones, trustee	271	133
	Tubbs	Harry V. et al	James B. Dickerson, et al	271	12
	Trutt	Hiram W.	Alongo A. Evans, et al	271	212
	Tingle	Herbert, et al	Loleta Deshields, et al	271	280
	Trader	Harold G.	George A. Moser, et al	271	594
	Trutt	Harley B. et al	Thomas Barton, et al	274	76
	Timmons	Harley E.	John H. Long	274	255
	Tatman	Horace L.	Lawrence Tatman, et al	275	14
	Trump	Hannah P. et al	Rehoboth Heights Dev Co.	278	12
	Thompson	Hannah M. et al	Rodell Card, et al	278	460
	Tatman	Horace L.	Condemnation Proceedings on deed	281	485 ✓
	Tull	Horace A.	W. M. M. Tull, et al	282	220
	Tull	Horace A.	W. M. M. Tull, et al	282	223
	Tingle	Horace et al	Okolona Hudson, et al	284	38
	Trutt	Helen C.	W. M. H. Newton	285	65
	Thomas	Harris Henderson	Virginia Henderson Thomas	288	123
	Tubbs	Harry V. et al	John E. Hudson, et al	288	533
	Tubbs	Harry V.	Grover C. Steelman, et al	288	141
	Tatman	Helen	George C. Biddle	288	586
	Tubbs	Harry V. et al	Sallie E. Derrickson	289	415
	Tubbs	Harry V. et al	Grace E. Hall, et al	290	54
	Tubbs	Harry V. et al	Martin O. Carey	290	305
	Tubbs	Harry V. et al	Charles E. Evans	291	351
	Twilley	Hattie C. et al	Paul B. Twilley	293	252
	Tubbs	Harry V. et al	George W. Derrickson, et al	293	320
	Tubbs	Harry V. et al	Horace H. Johnson, et al	293	449
	Twilley	Hattie C. et al	Peoples Nat. Bank of Laurel	296	475
	Trump	Hannah P. et al	William H. Virden	297	509
	Sucker	Hilda, et al	Milton Swartzentruber	298	201
	Tubbs	Harry V. et al	James B. McCabe, et al	298	554

AAD958

GRANTEE		From	GRANTOR	Book	Page
Tubbs	Harry V. et al		John B. Rogers, Rec. of Taxes	301	539
Tubbs	Harry V. et al		Joseph E. Shockley, Jr., et al	302	131
Teal	Howard M.		George W. Coverdale, et al	302	288
Truitt	Hurley B.		Leonard W. Truitt	302	525
Taylor	Helen A.		Sarah J. Shockley	303	47
Trump	Hannah P. et al		Kent Real Estate Corp.	303	203
Tubbs	Harry V. et al		James M. Turnell, et al	303	250
Twilley	Hattie C. et al		Peoples Natl Bank of Laurel	303	466
Truitt	Harvey L.		Lawrence C. Elliott, Trustee	305	567
Toohey	Harry		Albert J. Bank, et al	306	323
Thomas	Hattie R. et al		Fannie R. Messick	307	334
Thomas	Hattie R. et al		Baltimore Trust Co. (Adm)	307	336
Simmons	Helen, et al		John Simmons of N.	308	48
Tubbs	Harry V.		William C. Godwin, et al	308	541
Tull	Welman		Victor A. Moore, et al	309	308
Thomas	Hattie, et al		Minos N. Mitchell of S.	309	601
Tatman	Horace L.		Mary N. Messick (exors)	311	26
Truitt	Harry S.		Harpe Williams, et al	311	65
Todd	Harry R.		Alice A. Scott, et al	311	178
Tubbs	Harry V. et al		Ethel Warren Brown, et al	314	418
Taylor	Hattie A. et al		Volta M. Long	315	249
Simmons	Harley E. et al		John A. Cordrey, et al	317	139
Taylor	Hugh S.		Lillie B. Whiteley, et al	317	162
Taylor	Hugh S. et al		Edgar M. Dove, et al	318	183
Single	Harvey		Elisha C. Daisey, et al	320	164
Single	Horace J.		Maudie B. Hitchcock, et al	320	215
Truitt	Harry J.		Adjudication of Bankruptcy	320	285
Truitt	H. J.		Success Investment, Co.	321	207
Simmons	Harley E.		William Edgar Simmons, et al	321	549
Simmons	Harold J. et al		Sallie Fossett Pitman	324	81
Simmons	Harley E. et al		Laura A. Byler's, "adm"	324	461
Tepea	Horace S. et al		Milford Trust Co. "Trustee"	325	580
Turris	Helen P. et al		William C. Hill, et al	326	117
Turpin	Helen J. et al		Edwin H. Lyudall, et al	326	340
Single	Harry McKinley		Chester L. Single, et al	327	289
Taney	Harry H. et al		Edith P. Wilson, et al	329	540
Tepla	Horace S. et al		Milford Trust Co. "Trustee"	330	28
Tuitt	Harry S.		Amicus S. Betts, et al	330	42
Thomas	Hattie G. et al		Edna P. Evans, et al	331	206
Taylor	Hattie A. et al		Olis J. Baker, et al	331	273

GRANTEE	From	GRANTOR	Book	Page
Sells.	(Sells 200) Harry O. 1st	Sallie M. Andrews	331	329
Tobert.	Hester S. 1st	Vance W. Tobert	332	364
Tatum.	Horace G. 1st	Richard W. 1st	332	334
Tatum.	Horace G.	Lewis Eickora 1st	333	145
Tomson.	Helen Morgan	Edith C. Lyle 1st	333	175
Tull.	Harlan C. 1st	Harry R. Burton 1st	336	168
Lyre.	Harvey C.	Sallie M. Rodney 1st	336	410
Thorp.	Harold G. 1st	George A. Cook 1st	338	94
Thorp.	Helen P.	George A. Cook 1st	338	94
Lice.	Harley O.	Lewis C. Boyce 1st	338	179
Taylor.	Hugh S. 1st	Robert J. Allen 1st	338	366
Luck.	Hattie K.	Bessie K. Wolf 1st	339	11
Switt.	Harry B. 1st	Milford Trust Co.	339	222
Summell.	Henry	George H. Tomson 1st	339	451
Switt.	Harry S.	Sallie M. Sells 1st	340	169
Simmons.	Harold J. 1st	Sidgville Manufacturing Co.	340	357
Tomney.	Harry 1st	Chauch C. Birmingham 1st	341	229
Tyler.	Helen C. 1st	Julia P. Mack.	341	271
Troyer.	Huldah B. 1st	Mabel C. Gray.	341	335
Taditt.	Harry S. 1st	Mary Louise Switt	342	168
Spice.	Hazel 1st	Minnie B. Owens	342	382
Thomas.	Hattie G. 1st	Dora H. Layton 1st	342	419
Spice.	Hazel 1st	Minnie B. Owens	344	452
Tomson.	Hazel S. 1st	Lercia Emma Collins	345	235
Taylor.	Helen 1st	State of Delaware	347	503
Taylor.	Hattie C. 1st	William A. Jackson 1st	348	335
Taylor.	Hattie A. 1st	Ira Short 1st	348	425
Taylor.	Hattie A. 1st	Sara G. Short	348	426
Tomson.	Harley C. 1st	John M. Hudson 1st	348	457
Tremp.	Huldah P. 1st	Robert P. Small	349	49
Trader.	Helen C. 1st	Henry Best Jr. 1st	350	470
Switt.	Harry B. 1st	Nellie Hatfield Foster 1st	351	502
Switt.	Hyly B. 1st	Ethel Switt	352	58
Tomson.	Harry 1st	William P. Steele 1st	352	159
Todd.	Hattie	Maple M. Crowley 1st	352	160
Thomas.	Hattie G. 1st	Farmers Bank 1st	352	208
Tomine.	Murieta M. 1st	Alex Civarosy 1st	353	356
Taylor.	Hattie A. 1st	Estor A. Haupt Young 1st	353	431
Switt.	Harry S.	Arduard Mybris	353	440
Tomson.	Hilda Tomson	Nellie G. Sells	354	264

AAD958

GRANTEE	From	GRANTOR	Book	Page
Price	Henel, <sup>st</sup>	Minnie B.	Drews,	354 282
Turner	Katie <sup>Est</sup>	Lora Mae	Dickers,	354 398
Saylor	Harry R.	J. Raymond	Baker, <sup>st</sup>	354 438
Staples	Hugh S.	Charles Hill	Moore, <sup>st</sup>	355 109
Summell	Harry S.	Francis C.	Summell,	355 142
Summell	Henry J.	Francis C.	Summell,	355 143
Tobert	H. Gray	Arce H.	Brown, <sup>st</sup>	355 376
Tyler	Huldah M. <sup>st</sup>	John S.	Samson, <sup>st</sup>	355 328
Staples	Katie <sup>Est</sup>	Bertrude C.	Opudine, <sup>st</sup>	356 95
Tobert	Herb Gray <sup>st</sup>	Robert J.	James	356 172
Tringle	Harley <sup>st</sup>	Lia A.	Stoekel, <sup>st</sup>	356 203
Tudbs	Harlan <sup>st</sup>	Victor C.	Hurley, <sup>st</sup>	358 13
Tudbs	Kelso <sup>st</sup>	Victor C.	Hurley, <sup>st</sup>	358 13
Tringle	Arace <sup>st</sup>	Edward A.	Smith, <sup>st</sup>	358 34
Tringle	Hilda M. <sup>st</sup>	Edward A.	Smith, <sup>st</sup>	358 34
Simmons	Kelso <sup>st</sup>	Walter G.	Simmons, <sup>st</sup>	358 457
Tringle	Arace <sup>st</sup>	William S.	Smith,	359 1
Tringle	Hilda M. <sup>st</sup>	William S.	Smith,	359 1
Tobert	Harry <sup>st</sup>	Samuel S.	Smith, <sup>st</sup>	359 30
Simmons	Harold J. <sup>st</sup>			
St. Ann's	Harold J. <sup>st</sup>	Charles J.	Baker,	359 131
Smith	Helen <sup>st</sup>	Lillie O.	Eastwood, <sup>st</sup>	360 229
Simmons	Kelso <sup>st</sup>	Lena M.	Dickers, <sup>st</sup>	361 54
Tropea	Arace <sup>st</sup>	Robert C.	Raymond, <sup>st</sup>	361 367
Tust	Hubert <sup>st</sup>	Alva B.	Abier, <sup>st</sup>	361 391
Tyler	Harold J. <sup>st</sup>	Victor A.	Moore, <sup>st</sup>	362 247
Turner	Harold <sup>st</sup>	Maggie S.	Elliot,	362 312
Turner	Kelso <sup>st</sup>	Maggie S.	Elliot,	362 312
Towers	Harold, <sup>st</sup>	William H.	Wingo, <sup>st</sup>	362 318
Tobert	H. Gray	Robert J.	Molitor, <sup>st</sup>	362 345
Tyler	Harvey <sup>Est</sup>	Catherine C.	Hambler,	363 70
Troyer	Hilda <sup>st</sup>	Earle A.	Pilling, <sup>st</sup>	363 152
Troyer	Hilda <sup>st</sup>	Mabel C.	Cotteray,	363 176
Thompson	Harold J. <sup>st</sup>	Sarah Thompson	Lewis, <sup>st</sup>	363 412
Thompson	Harold J. <sup>st</sup>	Madison M. Gray	Gray, <sup>st</sup>	363 531
Tyre	Arace <sup>st</sup>	Elijah	Tyre, <sup>st</sup>	364 360
Tull	Harlan <sup>st</sup>	Rich of	Olman,	365 215
Thompson	Harold J. <sup>st</sup>	C. Francis P.	Baker, <sup>st</sup>	365 503
Towers	Harold <sup>st</sup>	Thomas H.	Carpenter, <sup>st</sup>	366 21
Tobert	Herb Gray	Julia A.	Tobert, <sup>st</sup>	366 292



GRANTEE	From	GRANTOR	Book	Page
Smitt	Harry S. et al	J. Edward Steele, et al	366	459
Simmons	Henrietta S. et al	Francis Short, et al	366	498
Sucker	Hilda, et al	Charles C. Tuglis, et al	368	291
Sommesd.	Helou, et al	Corrie E. Sommesd. et al	369	250
Surner	Helou P. et al	Lebbe N. Carey, et al	369	274
Thompson	H. Owen, et al	Nellie L. Bailey, et al	369	365
Sucker	Horace F. et al	Anna Virginia Freeman	370	159
Thomas	Arman C. et al	John F. Hudson, et al	370	385
Thomas	Nester M. et al	Halsted P. Taylor, et al	371	374
Smitt	Helena, et al	Lillie O. Putwood, et al	371	577
Todd	Helou D. et al	Philip Wendell Stuart, et al	372	243
Smitt	Harry S.	Edou J. Hudson, et al	372	372
Sommesd.	Harby B. et al	George Haass, et al	373	111
Thomas	Henry	Seaford Trust Co., et al	374	112
Smitt	Hazel H. et al	George B. White, et al	375	84
Taylor	Hattie A. et al	Ed. C. Buel, et al	377	129
Single	Horace F. et al	Robert S. Brock, et al	377	192
Thib. t.	H. Ray, et al	Charles P. Embury, et al	378	298
Taylor	Hattie A. et al	Alfred H. Eickert, et al	378	319
Todd	Helou Jane, et al	Stepney A. Kirk, et al	378	482
Tobert	Harry Dudley, et al	Raymond Thomas King, et al	382	27
"G" Thompson	Hannah M. et al	Federal Land Bank of Baltimore	383	27
Single	Horace M. Kiley, et al	Nancy J. Simmons	383	132
Thener	Allen C. et al	C. Alden Harper, et al	383	360
Sharp	Hubert B.	William M. Sharp	383	579
Tice	Harley P. et al	Raymond Charles Tice, et al	383	247
Single	Hattie E. et al	Nictor B. Baker, et al	383	457
Shell	Harlan C.	Lillie B. Hayman	387	238
Thompson	Henry B. Jr.	Katharine Thompson Ford	388	209
Thompson	Howard	Abraham M. Ellis	392	374
Tell	Harlan C.	Lyndal C. Hayman, et al	392	415
Smitt	Harry S. et al	Mike John, et al	392	474
Traska	Helou Elizabeth, et al	Everett C. Putwood, et al	393	133
Single	Hattie E. et al	Russell C. Lynch, et al	393	299
Shell	Harlan C.	Maguerite L. Kallen, et al	394	334
Smitt	Harry S. et al	Thomas Bank, et al	394	421
Orkelson	Allen et al	Ralph L. Scott, et al	395	199
Single	Hattie E. et al	Elijah S. Shockley, et al	395	389
Troyer	Harry, et al	Eli R. Mast, et al	397	90
Traska	Helou Elizabeth	Olin R. Johnson	397	168

AAD958

GRANTEE	From	GRANTOR	Book	Page
Turner,	Harry Stanley, <sup>stat</sup>	Harry W. Turner	397	528
Tall,	Howard S.	Ford M. Warrington, <sup>stat</sup>	398	126
Simmons,	Hazel <sup>stat</sup>	Charles W. Short, <sup>stat</sup>	398	288
Simmons,	Harold J.	State of Delaware	398	478
Torbert,	Harry Nelson, <sup>stat</sup>	Harry W. Torbert, <sup>stat</sup>	398	570
Todd,	Hattie L.	Sue Marine Reely, <sup>stat</sup>	400	355
Tyre,	Harvey P., <sup>stat</sup>	Katie R. Bunting, <sup>stat</sup>	400	442
Tee,	Harriett B., <sup>stat</sup>	Edward C. Connaway, <sup>stat</sup>	400	508
Tingle,	H. Mc Kinley, <sup>stat</sup>	Orrington C. Richards, <sup>stat</sup>	404	340
Tompkins,	Harold W., <sup>stat</sup>	Hastings, Esbridge & Co.	404	404
Tammamy,	Helena	State of Delaware	406	59
Truitt,	Harriett A.	William F. Winder, <sup>stat</sup>	406	212
Tarbush,	Henry Lewis, <sup>stat</sup>	Alfred B. McLee, <sup>stat</sup>	406	442
Tharp,	Hubert B.	William M. Tharp, <sup>stat</sup>	407	593
Thompson,	Helen J., <sup>stat</sup>	Florence A. Wingate	408	78
Toomey,	Hilda H., <sup>stat</sup>	Ellen Jane Hudson, <sup>stat</sup>	408	106
Tarbush,	Henry Lewis, <sup>stat</sup>	Leighton C. Fowler, <sup>stat</sup>	408	198
Tuck,	Hattie K., <sup>stat</sup>	William Joseph Hudson, <sup>stat</sup>	408	200
Tee,	Harry C., <sup>stat</sup>	Tee W. Johnson, <sup>stat</sup>	409	579
Turner,	Helen P., <sup>stat</sup>	George J. Schulz, <sup>stat</sup>	410	539
Tucker,	H. Franklin, <sup>stat</sup>	Alva N. Donovan, <sup>stat</sup>	412	135
Truitt,	Hollis H., <sup>stat</sup>	Alton J. Littleton, <sup>stat</sup>	413	23
Trzaska,	Helen Elizabeth, <sup>stat</sup>	Guth E. Wilkins	414	372
Tinney,	Hugh A., <sup>stat</sup>	Addie M. Gouldley	419	6
Tinney,	Helen P., <sup>stat</sup>	Addie M. Gouldley	419	6
Twilley,	Holland, <sup>stat</sup>	Otho C. Beach	419	19
Tyre,	Horace, <sup>stat</sup>	John S. Walter, <sup>stat</sup>	419	39
Tingle,	Hattie E., <sup>stat</sup>	John C. Mitchell, <sup>stat</sup>	417	538
Thompson,	Hennak M., <sup>stat</sup>	Margaret E. Joseph	416	415
Tidwell,	Hazel J., <sup>stat</sup>	Florence M. Macklin, <sup>stat</sup>	420	341
Tice,	Hershel Sue, <sup>stat</sup>	A. Paul Lewis, <sup>stat</sup>	421	194
Tucker,	Horace F., <sup>stat</sup>	Arthur J. Bradley, <sup>stat</sup>	422	73
Thompson,	Henry J. Jr., <sup>stat</sup>	William J. Acker	417	147
Simmons,	Harold J., <sup>stat</sup>	State of Delaware	417	300
Twilley,	Holland, <sup>stat</sup>	J. Frank Beach	417	364
Turner,	Helen P., <sup>stat</sup>	Anticoke Service, Inc.	426	408
Turner,	Helen P., <sup>stat</sup>	Eliu Crull, <sup>stat</sup>	426	410
Tingle,	Hattie E., <sup>stat</sup>	Elizabeth M. Evans	426	451
Turner,	Helen P., <sup>stat</sup>	Jesse Herbert Robinson, <sup>stat</sup>	429	403
Thompson,	Howard	State of Delaware	431	296





GRANTEE		From	GRANTOR		Book	Page
Tunnell	Isaac		William	Burton	30	380
Tunnell	Isaac		William	Hill Wells, et ux	31	298
Tunnell	Isaac		John	Robinson/Sheff	32	335
Tunnell	Isaac		John	Read	33	229
Tunnell	Isaac		Henry	Clymer, et al	33	329
Tunnell	Isaac		Elizabeth	Robinson	36	152
Tull	Isaac		Mary	Tull	37	324
Tull	Isaac		Cyrus C	Windsor, et ux	38	280
Tier	Isaac		Abraham	Adams	40	108
Tindal	Isaac		Rowland	Day	42	268
Tindal	Isaac		Jesse	Green, et ux	43	75
Taylor	Isamay		Joseph	Hayward et ux	43	339
Taylor	Isamay		Joseph	Hayward <sup>et ux</sup>	46	85
Timmons	Isaac		Thomas	Hitchens <sup>et al</sup>	46	139
Townsend	Israel		William	Dunning, et ux	48	135
Townsend	Israel <sup>et al</sup>		James	Collins, et ux	50	14
Tunnell	Isaac		George M	Stroud	53	207
Townsend	Isaac		John	Hughes, et ux	60	346
Townsend	Isaac		John	Hughes, et ux	64	40
Townsend	Isaac J.		John M.	Gallard, et ux	65	343
Turner	Isaac P.		George W.	Knox, et ux	66	377
Thompson	Isaac S.		Robert B.	Houston, et ux	67	160
Tery	Ira M.		Abel S.	Small, et ux	74	588
Turner	Isaac		Stephen	Dredder, et ux	87	27
Thompson	Isaac J.		Bettie A.	Spoke	88	164
Thompson	Isaac J.		John M.	Houston, et ux	88	166
Thompson	Isaac J.		Robert B.	Houston	92	179
Thompson	Isaac J.		John M.	Houston, et ux	92	180
Turner	Isaac P.		Orlando B.	Evans, et ux	95	94
Timmons	Isaac W.		John T.	Wagamon, et al	103	336
Tindal	Isaac E.		Frank T.	Lepper, et ux	110	511
Tindall	Isaac N.		Benton H.	Tindall, et ux	114	527
Timmons	Isaac N.		Benjamin H.	Timmons <sup>et ux</sup>	118	100
Triutt	Irvin		Sarah E.	Bunting	125	208
Triutt	Irvin		George W.	Grise, et ux	125	213
Tyndall	Isaac E.		Sarah E.	Jones	129	557
Turner	Isaac E. W.		John I.	Betts, et ux	134	540
Turner	Isaac E. W.		Ebe	Walter, et ux	134	542
Taylor	Isaac H.		Benjamin F.	Gray, et ux	135	370
Tindal	Isaac N.		James B.	King, et ux	136	247

AAD958

## GRANTEE

From

## GRANTOR

Book Page

GRANTEE	From	GRANTOR	Book	Page
Truitt	Isaac J.	Kevin S.	Hastings	136 414
Thurber	Isabel J.	Bethany Beach Imp. Co.	141	148
Truitt	Irving J.	Roland Elliott, et ux	144	344
Thomas	Illea	Benjamin C. Wengate, et ux	148	436
Timmons	Isaac W.	The Farmer's Bank	156	488
Timmons	Isaac, et al	Edgar W. Gray, et ux	160	537
Truitt	Isaac, et al	Benjamin F. Wright, admr	161	276
Thompson	Inwald, et al	William J. Newman, et ux	163	374
Taylor	Isaac H.	John W. Murray, et ux	164	405
Turner	Isaac T.	Timothy E. Townsend, et ux	167	539
Truitt	I James	Samuel H. Melson, exr	169	411
Turner	Isaac T.	Robert B. Moore, et al	172	268
Townsend	Isaac J.	William C. Rickards, et ux	176	588
Surpin	Ida H.	William James, et ux	180	266
Truitt	Irving T.	James P. Morris, et ux	184	570
Tull	Ira, et al	Sallie C. Houston, et al	185	325
Turner	Isaac T.	Isaac W. Long, et ux	191	320
Turner	Isaac T.	John A. Clogg, et ux	191	322
Truitt	Iva E.	Isaac W. Warren	191	340
Turner	Isaac T, et ux	Everett H. Rickards	192	420
Turner	Isaac E. W.	Ebe D. Zullien, et ux	201	571
Thomas	Isaac	George W. Christopher, et ux	206	282
Townsend	Isaac J.	Zadoc P. Townsend	206	435
Thomas	Isaac	Simon Brown	207	426
Truitt	Ira Elizabeth, et al	John W. M. Truitt	212	97
Timmons	Isaac W.	Granville A. Cannon, et ux	216	567
Townsend	Ida M.	John G. Townsend, Jr.	218	349
Turner	Isaac T.	John B. Polite, et ux	218	410
Taylor	Isaac O, et al	Stewart T. Bellis, et ux	222	217
Taylor	Isaac O, et al	Samuel T. Callaway	222	227
Tracy (Capt)	Isaac R.	James W. Lewis, et ux	230	158
Thompson	Isaac W, et ux	Rebecca Callaway Oliphant, et al	236	134
Trimble	Irma H, et al	Sadie J. Scott	241	550
Tracy	Isaac R.	Robert A. Kerrickson, et ux	246	294
Truitt	Irving T.	Mary A. Veasey	250	116
Trimble	Irma H, et al	Bethany Beach Imp. Co.	252	331
Tunnell	Isaac, et ux	William H. C. Melson, et al	261	184
Tracy	Isaac, R.	Robert A. Kerrickson, et ux	267	291
Thompson	Irene	John O. Magow, et ux	270	508
Tull	Ira L.	Columbus W. Baker, et ux	275	469

GRANTEE	From	GRANTOR	Book	Page
Truitt	Isaac T.	Robert B. Elliott, et al	277	571
Turner	Isaac E. Wain	Frank M. Jones	279	387
Turner	Isaac T. et al	George L. Barnett, et al	282	573
Thomas	Irene Galloway et al	George Howard Gordy, et al	284	211
Tracy	Isaac T. et al	Thomas Augustus Galloway	285	309
Thompson	Isaac H. et al	Peoples Natl. Bank of Laurel	294	307
Thompson	Isaac H. et al	Sallie L. Marvel widow	297	14
Thompson	Irene, et al	Irene Thompson	301	100
Tull	Ira L.	Bessie E. O'Day, et al	302	262
Thompson	Irene, et al	Frederick P. Whitney, et al	305	436
Thompson	Irene	John O. Magaw, et al	305	457
Trenor	Imo McFall, et al	Felix W. Mikolajczak, et al	311	328
Thompson	Isaac H. et al	Peoples Natl. Bank of Laurel	316	1119
Tribble	Irena M.	Grace Evelyn Gramble, et al	325	404
Truitt	Isaac P.	Bessie E. O'Day Truitt, et al	327	480
Timwood	Ira de Vries	Sara Marie Schelling Quissey	334	76
Simmons	Isaac C.	Clifford E. Simmons, et al	337	461
Silghman	Irena B.	State of Delaware	347	429
Thomson	Ira de Vries	William C. Fisher, et al	347	197
Simmons	Imogene			
Gas A. J. Simmons	W. S. Soud	Maude L. Bishop, et al	348	100
Truitt	Isaac Phillip	First Natl. Bank of Seaford	350	500
Truitt	Isaac Phillip	Charles A. Stock, et al	352	357
Truitt	Isaac Phillip	First National Bank of Seaford	352	358
Taylor	Irene M.	Gordon E. Smack	353	370
Tull	Irene	Ira Smith	353	457
Simmons	Imogene C.	Olive A. Simmons	363	335
Towers	Ira Marie	Thomas R. Carpenter, Jr.	366	21
Simmons	Imogene C.	Gerald A. Simmons, et al	369	407
Simmons	Imogene C. (Wife of J. Simmons & Son)	Reese F. Cropper, et al	374	76
Thompson	Isaac	William Judon, et al	374	395
Simmons	Imogene C.	John Aubrey Long	376	426
Single	Ira H.	Nancy J. Simmons	383	132
Tobke	Irene J.	D. Kirby Metz, et al	387	11
Tarburton	I. W.	State of Delaware	395	442
Turner	Irene, et al	Harry W. Turner	397	528
Single	Iola M. et al	Elmer W. West, et al	401	250
Taylor	Alwin M. et al	James M. Tunnell, Jr.	401	588
Single	Iola W. et al	Orrington C. Richards, et al	404	340
Thoroughgood, alias C.		Lee F. Slaughter	409	467

AAD958





GRANTEE		From	GRANTOR		Book	Page
Tull	James	Ephraim	Tull, et ux	23	122	
Townsend	John	Zadock	Aydelott	23	261	
Truitt	James	Job	Messick	23	325	
Tingle	John et al	Jaynes	Clayton et ux	23	340	
Tull	Jesse	Solomon	Turpin	23	355	
Tull	James	Jesse	Tull, et ux	23	358	
Tingle	John	George	Rickards	23	385	
Tingle	Jesse	William	Jones, admr et al	24	328	
Tull	James	Abel	Tull	25	26	
Truitt	Garmon	Nathaniel	Waller	25	248	
Townsend	John	William	Kenney et ux	25	456	
Truitt	James	Jacob	Coverdale	25	509	
Truitt	James	Elihu	Short, et ux	25	510	
Tull	James	John	Inslay, et ux	26	135	
Tull	James	John	Blossom	26	365	
Twilley	James	William	Knowles et ux	26	413	
Truitt	Josiah	Joseph	Copes, et ux	27	22	
Tarr	Joseph	John	Tarr, et ux	27	86	
Truitt	John	Jacob	Morris, et ux	27	704	
Thoroughgood	John	William	Hood et ux	28	185	
Truitt	Joseph, jr	John	Cary	28	334	
Torbert	John	Lawrence Raley	Torbert, et ux	28	375	
Truitt	James	Stephen	Pusey	28	454	
Truitt	James	William	Truitt	28	461	
Timmons	John	John	West	29	17	
Tull	James	Abel	Tull, et ux	29	185	
Truitt	Garman	Littleton	Truitt	29	273	
Truitt	Garman	William B	Cooper	29	321	
Tennant	John	Ann	Hayward	29	387	
Townsend	John	Littleton	Townsend	29	402	
Townsend	James	Littleton	Townsend	29	403	
Twiford	Jonathan	Thomas	Curren	29	418	
Tennant	John	John	Hooper	29	460	
Thompson	James	Robert	West, et ux	30	196	
Thompson	James	D	Hall	30	242	
Tindley	John	Bevans	Morris et ux	30	309	
Tennant	John	Henry	Wallace	30	312	
Truitt	John	Thomas	Betts	30	343	
Tennant	John	Solomon	Boston, et ux	31	20	
Truitt	James	William	Truitt	31	213	

AAD958

GRANTEE		From	GRANTOR	Book	Page
Tennant	John	Ann	Hazard	31	247
Tennant	John	George	Williams	31	458
Tennant	John	Bernard	Megee	31	501
Tam	Joseph, Jr.	Purnell	Viach, et ux	32	88
Taylor	John B.	George	Rickards, et ux	32	464
Tennant	John	John	Cannon	33	56
Tennant	John	Robert	Hopkins	33	394
Tennant	John	John	Robinson	33	396
Tennant	John	Langrell	Smith	33	399
Tennant	John	Perry	Obier, et ux	33	400
Tennant	John	Thomas	Hooper, et ux	33	484
Fruitt	James	William	Robins, et ux	33	499
Fruitt	Josiah	Wooten	Loyd	33	505
Tuft	John, et al	Arthur	Milby, et ux	33	547
Tuft	John, et al	Arthur	Milby, et ux	33	550
Tuft	John, et al	Arthur	Milby, et ux	33	552
Tuft	John	James	King, et al	33	554
Tennent	John	James	Conwell, et ux	34	16
Townsend	Jacob	Job	Townsend, et ux	34	79
Thompson	James	Wingate	Short, et ux	34	140
Fruitt	James	Job	Macklin	34	162
Tennent	John	David	Hughes	34	307
Thommason	James	Joseph	Crockett	34	314
Twyford	Jonathan	William	Bell, et ux	34	424
Tennent	John	John	Maloney	34	443
Townsend	James	John	Roberts, et ux	34	479
Taylor	Joshua	Samuel	Taylor	34	611
Tennent	John	William	Ellegood (Shff)	35	37
Tennent	John	William	Ellegood (Shff)	35	47
Tennent	John	William	Ellegood (Shff)	35	48
Tam	Joseph	William	Ellegood	35	164
Tennent	John	Augustus	Tully, et al	35	246
Tennent	John	James	Derickson	35	247
Tam	Joseph	Nehemiah	Lofland, et ux	35	292
Tennent	John	Perry	Obier, et al	35	368
Tennent	John	William	Ellegood (Shff)	35	369
Tingle	Jacob	George	Messick, et ux	35	514
Fruitt	James	William	Robbins	35	544
Tam	Joseph	Mary	Deputy	36	229
Tull	James	Gideon	Staples	36	391

	GRANTEE	From	GRANTOR	Book	Page
	Truitt	James	John	Truitt, et ux	38 81
	Tull	James	William	Tull, et ux	38 137
	Tennent	John	Samuel	Morris, et ux	38 463
	Tennent	John	Minus	Cannon, et ux	38 472
	Tennent	John	Minus	Cannon, et ux	38 474
	Twilley	Joseph P.	Levin J.	Wales, et ux	39 102
	Tennent	John	John G.	Hayward	39 216
	Tull	James	William	Tull, et ux	39 333
	Tennent	John	Purnal	Johnson (Hff)	39 405
	Truitt	Josiah	Ann	Burton, et al	40 224
	Tingle	John, et al	William	Moore	40 307
	Truitt	Josiah	Rachel	Vinson	40 310
	Truitt	Josiah	Sarah	Saunders	40 310
	Twilley	James	Priscilla	Badley	40 371
	Turner	Jonathan <sup>4m</sup>	John	Evans, et ux	41 154
	Sharp	James	John	Richardson	41 317
	Truitt	Joseph	James	Reed, et ux	41 388
	Tennent	John	Baynard	Gurpin	41 404
	Torbert	John	Lovey	Cranford, et al	41 444
	Talbert	John	Joseph	Melson, et ux	41 446
	Torbert	John	David	Craford, et ux	41 447
	Thoroughgood	John of Wm	Joseph	Burton, et ux	41 455
	Truitt	James A.	David	Watson, et al	41 459
	Tindall	John	Hamilton	Short, et al	42 178
	Tunnell	John	James	Meller, et ux	42 207
	Truitt	John S.	Robert W.	Davis, et al	43 35 ✓
	Turner	Jonathan	John	Evans, et ux	43 106
	Townsend	John, et al	George	Johnson, et ux	43 147
	Twilley	James	Polly	M <sup>c</sup> Dowell	44 59
	Truitt	Joshua	Pierce	Scull	44 183
	Torbert	Jonathan R.	Elias S.	Rickards, et ux	44 186
	Trader	Jacob	James	Windsor	44 320
	Tull	James, et al	Caleb S.	Rayton, et ux	44 369
	Thompson	John, et al	Lawrence	Riley, et ux	45 12
	Tennent	James, et al	Sarah	Tennent	45 158
	Tennent	John, et al	Sarah	Tennent	45 158
	Tennent	James	John	Tennent	45 226
	Taylor	Joshua	John	Aydelott, et ux	45 240
	Tennent	James	Henry	Tennent	45 297
	Tindal	John	Betsy	Huffington	45 360

AAD958

GRANTEE	From	GRANTOR	Book	Page
Taylor	John	Elias	Taylor	46 36
Telney	John	Thomas	Draper, et ux	46 40
Torbert	Jonathan <sup>et al</sup>	George	Harris, et ux	46 45
Torbert	Jonathan	William B.	Cooper	46 49
Turley	James, et al	Jonathan	Phillips, et ux	46 52
Trull	James of J.	George	Hall, et al	46 100
Tunnell	James M.	John	Aydelott, et ux	46 129
Trull	Joshua	Jane	Falmore	46 157
Torbert	Jonathan	Benjamin	Robinson, et ux	46 248
Tindal	John	James	Barr, et ux	46 255
Thompson	James	Lewis	West, et ux	46 390
Taylor	John M.	George	Frame, Shff	47 3
Taylor	John M.	Miers	Burton	47 94
Truitt	James	Isaacs	Timmons et al	47 95
Tunnell	James M.	Stephen	Tunnell et ux	47 194
Tunnell	John	James M.	Tunnell, et ux	48 20
Tunnell	John	Alfred B.	Moore, et ux	48 69
Tunnell	James M.	John A.	Aydelott, et ux	48 189
Truitt	Jane	Samuel	Watton, et ux	48 447
Tracey	James	William	Dunning et al	49 25
Tull	James	Peter S.	Parker, et ux	49 89
Tull	James	William A.	Collins, et ux	49 90
Thomas	James B.	Joseph D.	Allen	49 92
Truitt	James	George A.	Walston, et ux	49 384
Turley	James	Levin	Phillips, et ux	50 300
Torbert	John	Peter	Short, et ux	51 74
Tingle	Jacob	Samuel	Mumford	51 337
Tharp	Jonathan	James	Steel (Shff)	51 440
Tingle	John	Henry	Hickman, et ux	52 87
Turley	James P.	Levin P.	Turley	52 240
Torbert	Jonathan	Benjamin	Robinson, et ux	52 260
Townsend	John Y.	Isaac	Carpenter	52 296
Thompson	John M. et al	Elizabeth	Orr, et al	52 401
Townsend	John Y.	Isaac	Carpenter	53 47
Tennery	Joseph S.	William A.	Elcgood, et ux	53 484
Tindall	John	Jesse	Walls, et ux	54 511
Tinley	John	William	Fowler, et ux	55 152
Turley	James	Darris M.	Phillips, et ux	55 175
Tull	James	Kendal B.	Donovan	55 238
Tingle	John	Louis a.	Clogg	55 276

	GRANTEE	From	GRANTOR	Book	Page
	Torbert Rev.	Jonathan R.	Shepard P.	Houston, etal	56 255
	Thomison	James	John	Lordy, etuy	56 305
	Townsend	John Y.	Remuell B.	Shockley, etuy	56 420
	Tunnell	James M.	Sally C.	Holt.	56 428
	Tull	James	Triutt	Pettyjohn, etuy	56 502
	Tunnell	James M.	Henry	Tunnell, etuy	57 62
	Tunnell	John	Edward S.	Tunnell	57 266
	Tull	James	Barkley	Wilson, etuy	57 319
	Townsend	Joshua C.	Nathaniel	Tunnell, etal	57 458
	Townsend	John Y.	Remuel B.	Shockley, etuy	58 233
	Tingle	John	Catherine D.	Rickards	58 303
	Tull	James	John	Day, etuy	58 355
	Thomison	James, etal	John	Elliott etal	58 424
	Tilney	John	Silas M.	Reynolds, etuy	58 428
	Tingle	John	Jehu	Bennett.	59 225
	Teague	John	Ezekiel W.	Jones, etuy	59 226
	Tull	John	John M.	Wainwright	59 379
	Tull	John, etal	Jacob C.	Nicholson	59 380
	Thoroughgood	John, etal	Simon W.	Thoroughgood, etal	59 475
	Tindall	James	John	Tindall of C.	59 527
	Tubbs	James L.	William R.	Tubbs, etuy	60 181
	Triutt	James	Henry B.	Triutt	60 282
	Tull	James	Barclay	Wilson, etuy	60 320
	Torbert	Jonathan R.	Arthur	Milly, etuy	60 418
	Twilley	Joseph P.	Isaac	Henderson	60 427
	Tracy	John H.	Elisha	Rion, etuy	61 123
	Tracy	John H.	Thomas W.	Godwin, etuy	61 124
	Turner	John M.	William P.	Turner, etuy	61 185
	Tull	James	Abraham	Donovan, etuy	61 477
	Twilley	James	Lenn P.	Twilley, etuy	61 522
	Tracy	John H.	Elisha	Dickerson, etuy	62 23
	Tunnell	James H.	Ebe	Walter, etuy	62 28
	Triutt	Josiah	Josiah	Haines, etuy	62 166
	Torbert	Joseph M.	William W.	Dashell, etuy	62 506
	Tracy	John H.	Kendal	Collier	63 72
	Taylor	John T.	Jacob	Evans	63 169
	Tingle	John	John	Bishop	63 283
	Torbert	Jonathan R.	William E.	Harris, etuy	64 21
	Tubbs	James L.	Joseph	Fray, etuy	64 25
	Triutt	Jane R.	Martha H.	Triutt	64 191

AAD958

GRANTEE	From	GRANTOR	Book	Page
Sharp	Jehu & etal	Charles C.	Conley, etux	64 195
Teas	John	George	Hallowell	64 216
Truitt	James (of J)	John	Truitt (of J)	64 303
Tingle	John C.	Menos	Dukes	64 335
Turner	John	Rachel	Huffington	64 395
Taylor	Joseph & etal	Solomon S.	Taylor, etux	65 54
Taylor	John E. etal	Solomon S.	Taylor, etux	65 54
Truitt	Jane R.	George R.	Truitt	65 89
Tyer	James H.	Benton H.	Gordy, etux	65 235
Tull	James	William	Hancock, etux	66 61
Townsend	Joshua C.	Gideon W.	Rynch	66 365
Truitt	Joshua	Potter	Griffith	66 384
Tracey	John H.	James G.	Tracey	66 479
Tunnell	James H.	Henry M.	Tunnell	67 342
Tunnell	John M.	Henry M.	Tunnell etux	67 415
Truitt	Joshua	James	Houston etux	67 470
Timmons	Josiah	John	McCabe, etal	67 474
Thompson	John	Mary R.	Short	68 39
Taylor	John	Joseph	Vaughan	69 137
Townsend	Joshua C.	George S.	Williams, etux	69 413
Tindal	James R.	Benton H.	Tindal, etal	70 63
Timmons	Josiah	Joseph H.	Eshum, etux	71 350
Townsend	Joshua C.	Robert	Derickson	72 256
Townsend	Joshua C.	David C.	Godwin etux	72 257
Tatman	John	Curlic S.	Walson, etux	72 344
Truitt	Joseph S.	Justus	Lowery	73 2
Taylor	John E.	Jacob	Morgan, etux	73 192
Twiford	John & etal trustee	William	Cannon	73 220
Townsend	Joshua C.	Thomas N.	Steel, etux	73 322
Tracy	Joseph B.	Able S.	Small	73 394
Timmons	Josiah	Cyrus	Timmons	74 354
Thompson	John C. etal	George M.	Cooper, etux	74 525
Tubbs	James L.	Lowell	Shumway	74 590
Tracy	Joseph B.	Abel S.	Small, etux	75 301
Todd	Joseph H.	Nathaniel W.	Hickman	75 358
Taylor	John M.	Ezekiel W.	Evans, etux	75 464
Twilley	James E. etal	Joseph	Ellis of S. etux	75 577
Titus	Joseph V.	Jonathan	Allee, etux	76 29
Timmons	Josiah T. S.	Isaac H.	Morris, etux	76 501
Thoroughgood	John B.	William N.	Thoroughgood etux	76 528

GRANTEE		From	GRANTOR		Book	Page
	Truitt	John S.	John	Lofland, et ux	77	59
	Tucker	John	Noah	Joseph, et ux	77	310
	Townsend	Joshua C.	Joshua J.	Johnson, et ux	77	419
	Taylor	John E.	Solomon S.	Taylor	78	160
	Tingle	John	Hetty	Evans	78	247
	Tunnell	James	Charles	Tunnell	78	331
	Titus	Joseph W.	Elias M.	Daniel, et ux	78	332
	Titus	Joseph W.	William	Watson	78	333
	Taylor	John S.	Isaac M.	Fisher, et ux	78	392
	Timmons	Joseph S.	Rachel W.	Timmons	79	329
	Thomas	Joseph H.	Obed W.	Short	79	441
	Thompson	John C et al	Robert S.	Watson, et ux	80	46
	Thompson	John C et al	William	Mumford, et ux	80	47
	Thoroughgood	James F.	Simson W.	Thoroughgood, et ux	80	343
	Thoroughgood	John B.	Abram H.	Dorman, et ux	80	350
	Tindall	James R.	John E.	James, et al	80	434
	Tyrl	James W.	John W.	Moore	81	41
	Townsend	John S.	Benjamin E.	Derrickson, et ux	81	181
	Thoroughgood	John B.	Simon W.	Thoroughgood, et ux	81	436
	Tindall	James R.	Miles	Mesick, et ux	83	9
	Tunnell	James S.	Julia E.	Waples	83	144
	Thompson	James C et al	Robert	Arnell	83	309
	Thompson	James C et al	Robert	Arnell	83	310
	Tubbs	James	John H.	Hudson, et ux	83	327
	Tubbs	John A.	Aaron	Synch, et ux	83	330
	Thompson	John	Edward D.	West	83	367
	Timmons	Josiah S.	Ezekiel W.	Bunting, et ux	83	394
	Tindal	Jonathan A.	Benton H.	Tyndall	83	441
	Tyndal	Jonathan A.	Manna	Hill, et ux	83	443
	Taylor	John T.	Joshua J.	Collins adms	84	233
	Truitt	John W.	John C.	Ratchiff	84	320
	Torbert	James	Miers B.	Steele, et ux	84	590
	Tantum	Joseph R.	Rehoboth Beach	Camp meeting	85	164
	Titus	James S.	Eli R.	Sharp, Shff	85	223
	Taylor	Joshua W.	Jacob D.	Kimney, et ux	85	326
	Tindall	Jonathan A.	Isaac M.	Fisher, et ux	86	268
	Towers	James H.	Gilbert A.	Randal, et ux	86	272
	Tindall	James R.	Josiah P.	Marvel, et ux	86	357
	Thompson	James C et al	Robert	Arnell	86	447
	Thompson	James C.	James W.	Johnson, et ux	86	590

AAD958

GRANTEE	From	GRANTOR	Book	Page
Thompson	John D etal	Joseph W. Vincent, etux	86	599
Thomas	James E.	Remberton C. Prettyman	87	1
Thurston	Jonathan A.	Volney Green	87	201
Tindal	Jonathan A.	Benton G. Tindal etux	87	439
Tilney	Josiah	Henry W. Baker, etux	87	469
Townsend	Joshua C.	John L. Reed, etux	87	567
Trednick	John B etal	Elijah Burton, etux	87	570
Thurston	Jonathan A.	Volney Green, etux	88	90
Trout	Jeremiah	George J. Trout	88	142
Tindal	James R.	Philip S. Messick, etux	88	555
Teal	Jacob	Ephraim Richardson	89	164
Trutt	Josiah J.	Josiah L. Haines, etux	89	263
Townsend	Joshua C.	Reuben Lynch, etux	90	38
Thompson	James C etal	Alexander Norfield, etux	90	468
Torbert	Jonathan B.	Robert W. Torbert, etux	90	494
Thompson	James	Rehoboth B.C.M. Assn	90	517
Timmons	Josiah J.	James W. Evans, admr	91	88
Tubbs	James L.	William B. Hickman etux	91	137
Tubbs	James L.	Lydia H. McFee, etal	91	138
Tubbs	James L.	John A. Williams etal	91	139
Tatman	John	Hester A. Morgan	91	337
Thompson	John M.	Wallace Thompson, etux	91	367
Taylor	John J.	George W. Wilson, etux	91	542
Tindal	Gordon	Ezekiel B. Jones etal	91	547
Thoroughgood	John E.	Thomas Rust	91	588
Single	John	David C. Hudson	92	81
Tingle	John Capt	Charles Stephens, etux	92	83
Taylor	Joshua A.	William H. Lingo, etux	92	221
Turner	John B.	Harrison D. Eastman, etux	92	286
Torbert	James G.	William A. Ruth, etux	93	82
Titus	Joseph V.	Zipporah Donovan	93	195
Thompson	John W.	Ruth A. Burton, etal	93	458
Towers	John F.	James Darby	93	490
Tull	John W.	John W. Hasling	93	505
Tindall	Joseph B.	Jacob W. Bryan, etux	95	115
Trutt	Josiah J.	Josiah L. Haines, etux	95	162
Tindal	John A.	William J. Tindal, etal	95	208
Thompson	John C etal	Thomas R. Reynolds, etux	95	534
Thompson	John etal	Thomas Rust	95	538
Thompson	John C etal	Erasmus C. Johnson, etal	95	541



	GRANTEE	From	GRANTOR	Book	Page
	Thompson	John C. et al	Eliya E. J. Barber, et al	95	545
	Thompson	John R.	George C. Calhoun, et ux	96	90
	Truitt	John W.	John A. Haggard, et ux	96	131
	Taylor	John et al	William Allen, et ux	96	406
	Tindal	John A.	Robert P. Tindall	96	567
	Truitt	James W.	Cannon W. Truitt, et al	97	98
	Truitt	James B.	Jesse Roberts, et ux	97	537
	Taylor	Joshua B.	John J. Taylor, et ux	97	559
	Taylor	Joshua B.	James H. Speakman, et ux	97	561
	Timmons	Jacob J. W.	William P. Jones, et ux	98	248
	Truitt	John W. et al	Thomas B. Brown, et ux	98	340
	Taylor	John J.	Jacob Moore, et ux	99	552 ✓
	Tubbs	James L.	James W. Hudson, et ux	100	5
	Twilley	James E.	William R. J. Twilley	100	49
	Thompson	Jeremiah	William B. White, et al	100	578
	Tracey	Joseph B.	Abel S. Small, et ux	101	177
	Tracey	Joseph B.	Theodore B. Ridon, et ux	101	179
	Truitt	Josephine B.	George Russell	101	189
	Thoroughgood	John E.	Mitchell Harmon, et ux	101	360
	Thoroughgood	John E.	Alfred P. Robinson, et ux	101	361
	Tull	John W. et al	Beniah W. Truitt & Buff	101	527
	Thomas	James W.	James H. Smith admr.	102	504
	Tharp	John W.	Harrison D. Eastman, et ux	102	509
	Tindall	John A.	William J. Tindall, et ux	102	521
	Tunnell	John V.	Benjamin R. Poole	102	100
	Truitt	James B.	Thomas Wilson, et ux	103	462
	Tomlinson	John W. et al	John H. Ellis, et ux	104	195
	Truxton	Joseph D.	Elizabeth O. Leeper	104	405
	Tindal	Jonathan A.	Benton H. Tindal, et al	104	414
	Tindall	Jane, et al	Curtis S. Fleetwood	104	530
	Torbert	John S.	Benjamin F. Hooker, et ux	104	581
	Taylor	Joseph H.	John E. Taylor	105	15
	Tindal	James H.	Benton H. Tindal, et ux	105	411
	Thomas	John E.	Walter P. Helm, et ux	106	142
	Tull	John	George W. Foster, et ux	106	185
	Todd	John H.	Henry A. Blanchard	106	191
	Turner	John B.	Thomas Mattison, et ux	106	239
	Taylor	Joshua B.	Thomas E. Collins, et ux	106	269
	Timmons	James W.	E. beneyer H. Parsons, et ux	106	282
	Townsend	Joshua C.	Samuel B. Hitch, et ux	106	293

AAD958

GRANTEE	From	GRANTOR	Book	Page
Thompson John C.		Farmer's Bank	106	372
Thompson John C.		John R. Simpler et ux	106	374
Truitt John H.		Joseph B. Lyons, et ux	106	462
Truitt John W.		John A. Haggard, et ux	106	537
Truitt James B.		Jonathan J. Wilson, et al	107	2
Tunnell James S.		Hannah M. Tunnell	107	328
Tunnell James S.		Charles E. Tunnell, et ux	107	441
Timmons James W.		George N. Rogers, et ux	107	458
Truitt John H et al		Daniel C. Townsend, et ux	107	529
Truitt John H et al		Isaac Mosely, et ux	107	531
Truitt John H et al		John B. Purnell, et ux	107	534
Titus Joseph V.		William R. Daniel, et ux	108	49
Thompson John C.		Samuel Davidson, et ux	108	74
Thompson John C.		Robert H. Carey	108	75
Thompson John C.		Minos P. Johnson	108	77
Tracey James G.		Joseph H. Harrison	108	116
Thompson Josephine		William Gray	108	480
Truitt John H.		Peter B. Jackson, et ux	110	110
Thompson Joseph H et al		William A. Dodd, et ux	110	296
Tomlinson John H et al		Joseph W. Hastings	112	384
Tomlinson John H.		Ellen Hastings	112	385
Truitt John W.		Cadmus L. Phillips, et ux	112	440
Truitt John W.		Benjamin G. Fooks, et ux	112	497
Timmons James W.		Charles J. Purnell, et al	113	414
Thurston J. H.		Erastus C. Malby	114	35
Tindal John A.		Emery W. Tindal	115	7
Tunnell James H et al		Ebe W. Tunnell	115	69
Tindal James H.		Benton H. Tindal, et ux	115	357
Tindal James H.		John M. Joseph	115	359
Tyre James H.		James E. Sturgis, et al	116	309
Tomlinson John H.		William G. Hearn, et ux	116	315
Thompson James H.		Henrietta Thompson, et al	117	79
Thompson James H.		Clarence Beebe, et ux	117	80
Tunnell Julia E.		Thomas C. Horsey, et ux	117	97
Tome Jacob		Rehoboth Beach Assn.	117	271
Truitt John H.		John K. Lodge, et ux	117	426
Tubbs John J.		George L. Long, et ux	118	233
Tyre James H.		Sarah H. Gilbert, et al	118	538
Truitt John H et al		Andrew J. Hughes, et al	119	201
Truitt John H.		William H. Truitt, et ux	119	335

	GRANTEE	From	GRANTOR	Book	Page
	Truitt	John H etal	Alfred B. Robinson & Shff	119	544
	Truitt	John H.	James H. Stargis, etux	120	10
	Torbert	John T.	David W. Brown, etal	120	72
	Taylor	John E.	Theodore F. Dutton	121	285
	Truitt	James B.	Elias R. Wilson, etux	121	391
	Truston	Joseph D.	State of Delaware	121	426
	Truitt	John H.	Benjamin F. Truitt, etux	121	484
	Thompson	Joseph D etal	John M. Fitcher (adm)	121	550
	Tindal	James H.	Joseph D. Truston, Shff	122	355
	Truitt	John H.	John T. Calhoun (of T)	122	410
	Timmons	John	Ebe W. Harrington	122	510
	Timmons	John A.	Elijah P. Sturges, etux	124	109
	Truitt	John W.	William H. Townsend (adm)	124	148
	Thompson	James T.	Sarah Bright, etal	124	296
	Truston	Joseph D.	Charles F. Richard, etux	124	356
	Tull	James A.	Simeon Pennewell	124	574
	Truitt	John H of 34	J. Frances Bacon, etux	125	17
	Truitt	John H of 44	George C. Calhoun, etux	125	106
	Thompson	James T.	Sarah Bright, etal	125	200
	Truston	Joseph D.	Anna M. Martin	125	204
	Teal	Jacob	Richard H. Adams, etux	125	529
	Todd	John W etal	Richard H. Adams, etux	125	561
	Tull	John F. etal	John H. Kinder, etux	126	269
	Todd	Joseph B.	John W. Stevens, etux	126	378
	Teal	Jacob	Richard H. Adams, etux	126	598
	Truston	Joseph D.	Milford B. and L. Assn.	127	115
	Thompson	James T.	Charles E. Loane, etux	127	344
	Thompson	James T. Dr	Corn. of Rehoboth	127	345
	Thompson	James T.	Joshua D. Marvel, etux	127	347
	Truitt	John H of 34	George C. Calhoun	127	350
	Todd	John W.	Charles W. Cullen, Trus	128	21
	Townsend	Joshua C.	Joshua R. Bennett	128	117
	Truston	Joseph D.	John H. Johnson (Shff)	128	157
	Truston	Joseph D.	Farine G. Wolfe	128	158
	Truitt	John H of 34	James W. Lynch, etux	128	367
	Truston	Joseph D.	Milford B. and L. Assn.	129	187
	Tindel	John S.	John T. B. Wilson	129	270
	Truitt	John H.	Henry L. Barker	129	329
	Truston	Joseph D.	Corn. of Rehoboth	129	371
	Truston	Joseph D.	Charles M. Cullen, Trus	129	391

AAD958

GRANTEE

From

GRANTOR

Book Page

GRANTEE	From	GRANTOR	Book	Page
Thomas	John E.	John D.	Wagamon, et ux	130 31
Truitt	John H of H	Elyah	Morris, et al	130 115
Thompson	John C.	Daniel	Burton, et al	130 170
Thompson	Joseph D.	Elijah	Burton, et ux	130 339
Thompson	Joseph D.	Hugh D.	Pope	130 436
Thompson	Jennie C et al	Sarah M.	Thompson	130 490
Truitt	John H.	Stephen G.	Bella, et ux	131 76
Truitt	John H.	Robert W.	Richards (Trus)	131 514
Truiston	Joseph D.	Joseph L.	Cahall	131 541
Truitt	John H.	William S.	Johnson, et ux	132 23
Torbert	John D.	Millard F.	Johnson, et ux	132 228
Truitt	J. W.	Com of	Rehoboth	132 255
Thompson	Joseph D.	Jacob	Teal, et ux	132 334
Townsend	John L Jr.	Charles M.	Cullen, Trus	132 342
Thompson	Jennie C et al	John C.	Thompson, et ux	133 352
Truiston	Joseph D.	Franklin C.	Marrell, et ux	133 383
Townsend	John L Jr et al	Margaretta	Barber	133 445
Tam	Julia E et al	Jane S.	Hearn	134 175
Truitt	John H.	Aaron	Bryant	134 231
Townsend	John L et al	Asa G.	Turner (adms)	134 438
Truitt	John H of H	Charles G.	Richards Trus	135 6
Todd	James E.	Wellington	Patten, et ux	135 39
Thompson	Jennie C.	John W.	Marshall, et ux	135 157
Townsend	John G.	Stephen C.	Aydelotte, et ux	136 196
Thompson	John L.	Edward W.	See, et ux	136 345
Townsend	John G Jr.	Mary V.	Deputy	136 454
Townsend	John L Jr.	Robert C.	White, et al	136 456
Thompson	Jennie C.	Charles W.	Cullen, Trus	138 111
Townsend	John G Jr.	Robert P.	Davis, Trus	138 118
Thompson	Joseph D.	Richard W.	Adams, et ux	138 145
Truitt	Josephine et al	Theodore E.	Polk, et al	138 180
Twiford	John H.	James E.	Dutton, et ux	138 200
Twiford	John H.	William G.	Hames, et ux	138 343
Truitt	John C.	Sarah R.	Haggard	139 179
Tucker	John R.	William P.	Davis, et al	139 319
Traynor	James H et al	J. Dallas	Marvel, et ux	139 340
Traynor	James H et al	J. James	Belt, et ux	139 343
Taylor	Jesse C.	Joseph L.	Cahall, et ux	139 507
Thompson	James G.	William E.	Chambers et al	140 586
Turpin	James	William H.	Cannon, et ux	141 357

	GRANTEE	From	GRANTOR	Book	Page
	Tarn.	Julia E.	Rouder N. Hearn.	141	565
	Tarn.	Julia E.	Andrew J. Lynch, Trust	141	567
	Tull.	John W.	William J. Moore, et ux	142	580
	Teal.	Jacob	Thomas W. Johnston, et ux	143	222
	Thompson.	J. H.	Bethany Beach Imp Co.	143	356
	Truitt	John H.	Mary E. Seymour.	143	479
	Thompson.	James T.	Franklin C. Mcull, et ux	144	118
	Tull.	James A.	Simon Pennewill.	144	193
	Thompson.	John W.	William H. Truitt, et ux	144	202
	Thompson.	James Betal	John H. Warrington, et ux	144	550
	Townsend.	John G. Jr.	Thomas T. Rogers, et ux	145	101
	Tyre.	James H.	John G. Smith, et ux	145	140
	Townsend.	James C.	William R. McCabe, et ux	145	158
	Thomas.	John E.	Mary D. Downs.	145	306
	Townsend.	John G. Jr.	C. S. Hamblin, et al	146	327
	Towers.	James H.	Edward J. Kinder, et ux	147	421
	Timmons.	John A.	John A. Steele, Shff	148	434
	Tucker.	John H. et ux	Harriett B. Kelley	148	574
	Townsend.	John G.	Charles H. Richards, Trust	149	15
	Truitt	James H.	John H. Long, et ux	150	85
	Townsend.	John G. Jr.	James C. Townsend	150	485
	Trotter.	John	Benjamin Johnson, et ux	151	454
	Timmin	James H.	Archie C. Steen	151	471
	Tubbs.	John A.	Sarah M. Dickerson, et al	152	326
	Tarn.	John L.	James W. Ward, (Shff)	152	521
	Tracey	James C.	James M. Tunnell.	153	312
	Taylor	John F.	Daniel H. Long, et ux	153	322
	Tyson.	J. Wilmer	Genwick Island Land Co	155	70
	Thomas.	Joseph H.	Mary Steen, et al	155	255
	Tull.	James E.	Albert L. Elliott, et al	156	115
	Thompson.	John D. Jr.	Genwick Island Land Co.	156	165
	Tucker.	John H.	Elyza A. Fisher	156	208
	Tull.	Joseph H.	James T. O'Day, et ux	156	595
	Townsend.	John G. Jr.	Thomas T. Rogers, et ux	157	291
	Thompson.	Joseph D.	Charles E. Marsh, et ux	157	306
	Thomas.	Jacob W.	Corn. of Rehoboth	157	410
	Truitt	John H.	Rowland G. Papsiter.	158	115
	Tyndall.	John A.	Samuel L. Richards, et ux	159	547
	Turley	John R.	E. S. Adkins & Co.	161	328
	Tull.	James A.	Robert C. White, et ux	162	588

AAD958

GRANTEE	From	GRANTOR	Book	Page
Tucker.	John R.	Eliya A.	Fisher	163 53
Townsend.	John H Jr etal	Sarah E.	Long, etal	163 98
Townsend.	James C etal	Sarah E.	Long, etal	163 98
Tingle.	John S.	William J.	Howard, etal	163 210
Truitt	Joseph S.	Thomas J.	Davis, admr	163 464
Truitt	Joseph S.	Elizabeth L.	Johnson.	163 467
Thompson.	James T.	Samuel V.	Merruck, etal	164 226
Townsend.	James C.	Severn W.	Murray, etux	164 453
Townsend.	James C.	Albert	Parker.	164 455
Townsend.	Joshua J.	Peter T.	Helm, etux	165 436
Townsend.	Joshua J.	Elijah J.	Gray.	165 438
Townsend.	Joshua J.	Sarah A.	Gray, etal	165 441
Tatman.	Jesse R.	Thomas B.	Pritchett	165 557
Truitt	John W.	James H.	Newton, etux	166 4
Thomas	John E etux	George W.	Elliott	167 1
Tunnell.	James M.	Selby G.	Hudson, etux	167 138
Truitt	James H.	James A.	Downing etux	167 160
Truitt	John H.	Elisha J.	Beacham etux	168 174
Truitt	Joseph C.	James T.	Oday, etux	168 334
Truitt	John C etux	George H.	Draper, etux	168 395
Tull	John M.	Joseph L.	Short, etux	169 124
Tiley	John H etal	William A.	Draper, etux	169 273
Tunnell	James M.	Noah W.	Hudson, etux	169 299
Thompson.	Joseph T.	John I.	Betts, etux	169 428
Townsend.	John S.	Isaiah M.	Ellis, admr	172 357
Townsend.	John G Jr.	Ira T.	Hamblin	173 7
Townsend.	John H Jr.	Geo. H.	Townsend etux	173 8
Townsend.	John H Jr.	Leven J. W.	Holloway, etux	173 11
Townsend.	John G Jr etux	Levin C.	Murray, etux	173 73
Truitt	John H.	Annie T.	Evans, admr	173 123
Tunnell.	James M.	Thomas A.	Hitchens, etux	173 169
Turpin	Joseph A.	Robert P.	Regan.	173 182
Tyndall.	Julia J.	Benjamin H.	Hitchens	173 384
Tindle	Julia J etal	William R.	Hitchens, etal	173 386
Thompson.	John C.	Edgar R.	Supple, etux	173 531
Truitt	John H etal	Howard E.	Lynch, etux	173 543
Townsend.	John H Jr.	G. Frank	Jones, etux	174 413
Taylor.	Joseph S.	Carl	Teschendorf	175 136
Thompson.	John W.	Timothy E.	Townsend	175 560
Thorington.	J. Frank Jr etux	Levin S.	Hastings	176 15

Begin

GRANTEE	From	GRANTOR	Book	Page	↓
Tunnell	James M	Nebraska	Godfrey et al	176	216
Tunnell	James M <sup>et al</sup>	John R	Steele et al	176	487
Truitt	James J	Joseph	Ellis (Shff)	176	317
Thompson	James J	Com. of	Rewes	177	2
Taylor	John A	Harry W	Cannon	177	28
Truitt	John A	Julia E	Tam	177	189
Townsend	John G Jr	Frank M	Moore, et al	177	249
Truitt	John A	Julia E	Tam	177	306
Todd	John J	Gray & Dayton	Development	177	486
Townsend	John G et al	Elvira	Burton	177	84
Tomkinson	Julia E	Vaughn S	Collins, et al	178	125
Tilley	John W et al	Frederick P	Glime, et al	178	127
Thomas	John E	Rufus E	Collins, et al	178	476
Townsend	John G et al	George N	Warren	178	484
Taylor	Joseph A	James S	Scott, et al	179	177
Taylor	John E	John A	Taylor	179	178
Tam	Julia E	Charles	Stevenson, et al	179	253
Thawley	John C et al	Roland S	Elliott, et al	180	240
Tunnell	James M	Julia A	Short, et al	180	492
Twiford	John A	James E	Dutton, et al	181	67
Tubbs	John J	William R	McCabe, et al	181	163
Tarr	James E	John G	Townsend Jr	181	179
Townsend	John G Jr	George W	Campbell, et al	181	305
Thompson	Joseph D	Arthur M	Hudson	181	405
Tull	John M	Joseph L	Short, et al	182	124
Townsend	John G	John A	Rong	182	212
Thomas	Jacob W	Com. of	Rehoboth	184	190
Truitt	John Wesley	Mary E	Harrington et al	184	367
Townsend	John G Jr	Edgar L	Harrington et al	184	391
Tull	John W et al	Harriett J	Hiles	185	212
Tull	John W et al	Harriett J	Hiles	185	212
Thurington	J Frank	Levon S	Hastings	185	249
Townsend	John G Jr	John G	Walter, et al	185	463
Tingle	Joshua et al	Mary E	Tingle, et al	186	274
Taber	John	Charles C	Shew, et al	186	481
Townsend	John G Jr	John R	Harrington	187	30
Truitt	John A	Peter	Marvil, et al	187	156
Thompson	John M et al	William	Spear, et al	187	176
Townsend	John A et al	William J	Thoroughgood	189	188
Tunnell	James M	Joseph L	Cahall, et al	189	485

AAD958

GRANTEE	From	GRANTOR	Book	Page
Thompson	James T.	Frances W	Merrick	189 581
Townsend	John G. et al	John G.	Townsend et al	190 37
Townsend	Julian E et al	John G.	Townsend et al	190 37
Townsend	John G. Jr. & Son	John G.	Townsend et al	190 37
Townsend	John G. Jr.	Lola	Warrington et al	191 142
Tunnell	James M.	William M.	Truitt et al	192 156
Townsend	John G. Jr.	Thomas T.	Rogers et al	192 233
Truitt	John G.	Anna Rickards	Stevenson et al	192 347
Townsend	John G. Jr.	Joseph S.	Smith et al	193 83
Townsend	John G. Jr.	Alonso	M. Swaine et al	193 376
Townsend	John G. Jr.	Ethel B.	Dodd et al	193 488
Taylor	John F.	Levin J.	Megel et al	194 162
Townsend	John G. Jr.	S. Hollie	Morris et al	194 289
Townsend	James C.	Maggie J.	Rogers et al	194 339
Townsend	John G. Jr.	George C.	Townsend et al	194 387
Townsend	John G. Jr.	George C.	Townsend et al	194 392
Tull	James R.	Martha J.	Morgan et al	194 519
Townsend	John G. Jr.	Victor R.	Stelle et al	194 539
Townsend	John G. Jr.	Annie C.	Burton et al	195 439
Townsend	Julian E et al	Annie C.	Burton et al	195 439
Townsend	John G. Jr. & Son	Annie C.	Burton et al	195 439
Townsend	John G. Jr.	Atlantic Refining Co.		196 3
Todd	John R et al	Alice P.	Gebhard et al	196 115
(a) Todd	John R et al	Alice P.	Gebhard et al	196 118
Townsend	John G. Jr.	Jacob	West (Shff)	196 244
Townsend	John G. Jr.	Elmer H.	Rawson et al	196 500
Thomas	Jacob H.	Robert	Stinckley	196 566
Townsend	John G.	Lra J.	Hamblin et al	197 248
Townsend	John G.	Gardner R.	Marvil et al	197 272
Townsend	John G.	Joseph S.	Carey et al	197 349
Tubbs	John G.	Thomas Bayard	Hudson	198 35
Todd	John G. et al	Howard	Todd et al	198 54
Truitt	John G.	Ella M.	Lofland et al	198 121
Townsend	John G. et al	George T.	Warrington et al	198 390
Townsend	Julian E et al	George T.	Warrington et al	198 390
Townsend	John G. Jr.	Asbury M.	Murray et al	198 526
Tracy	James C.	Handy H.	Murray et al	198 555
Townsend	John G. et al	Andrew J.	Lynch, Trus.	199 43
Townsend	John G. Jr.	Nancy Ella	Dixon	199 71
Townsend	John G. Jr.	William G.	Morris et al	199 110



	GRANTEE	From	GRANTOR	Book	Page
	Townsend	John G. Jr. <sup>Trustee</sup>	Elizabeth Clendaniel <sup>et al</sup>	199	272
	Townsend	John G. Jr.	Willard S. Dickerson	199	279
	Townsend	John G.	Frederick A. Torsch, et al	199	552
	Tomlinson	John T.	Minnie E. Melson, et al	200	168
	Truitt	James T. et al	John M. Richardson <sup>Trustee</sup>	200	383
	Townsend	John G. et al	Mary E. Pepper, et al	200	520
	Townsend	James C. et al	Mary E. Pepper, et al	200	520
	Townsend	Julian E. et al	Mary E. Pepper, et al	200	520
	Townsend	John G. et al	Peninsula Real Estate Co.	201	21
	Townsend	John G. Jr.	Henry R. Barker	201	61
	Tunnell	James M.	Jacob West, (Shff)	201	232
	Truitt	John W.	Daniel J. Hooks, et al	201	352
	Tindall	John R.	Amanda J. Tindall, et al	201	576
	Townsend	Julian E. et al	Peninsula Real Estate Co.	201	21
	Townsend	J. G. Jr. & Son	Peninsula Real Estate Co.	201	21
	Townsend	J. G. Jr. et al	Selbyville Mfg Co.	202	8
	Townsend	James C. et al	Selbyville Mfg Co.	202	8
	Townsend	Julian E. et al	Selbyville Mfg Co.	202	8
	Townsend	John G. et al	Selbyville Mfg Co.	202	10
	Townsend	James C. et al	Selbyville Mfg Co.	202	10
	Townsend	John G. et al	Albert F. Williams <sup>et al</sup>	202	13
	Townsend	James C. et al	Albert F. Williams, et al	202	13
	Tindall	John M.	Isaac Giles, et al	202	57
	Townsend	John G. Jr.	Delaware Lumber Co.	202	96
	Tingle	John W.	Minos B. Tingle, et al	202	466
	Tingle	John W.	Shadrach Short, et al	202	469
	Thawley	John C.	William Keller	202	490
	Tindal	Joseph W. et al	Nancy Phillips	202	514
	Tindal	Joseph B.	Nancy Phillips	202	516
	Townsend	John G. et al	John G. Townsend, et al	203	211
	Townsend	John G. et al	John G. Townsend, et al	204	170
	Townsend	Julian E. et al	John G. Townsend, et al	204	170
	Townsend	John G. Jr. & Son	John G. Townsend, et al	204	170
	Truitt	Joseph F.	James B. Truitt, et al	204	376
	Truitt	John W.	State of Delaware	204	517
	Truitt	James H.	William R. Fletcher, et al	204	521
	Tunnell	James M.	John Dorman Robinson, et al	204	562
	Timmons	John T.	George C. Townsend, et al	205	154
	Tingle	John W.	Silas J. Lewis, et al	205	280
	Tindal	Julia J. et al	James H. Tindal, et al	205	287

AAD958.

GRANTEE

From

GRANTOR

Book Page

Truitt	John W. M.	Minos G.	Truitt, et ux	207 96
Tunnell	James M.	William O.	M <sup>c</sup> Cabe, et al	207 199
Thomas	Jacob W. et ux	Robert	Hunckley, et ux	207 428
Tunnell	James M.	Emma W.	Kuttle	207 440
Townsend	John L. 3 <sup>rd</sup> et al	William M.	Long, et ux	208 282
Tunnell	James M.	Emma N.	Long, et al	208 361
Townsend	John L. et al	Rucker W.	Sturley, et ux	208 374
Tunnell	James M.	John H.	Hitchens, et ux	208 576
Townsend	John L. Jr.	Freddy J.	Stevens, et al	209 304
Thompson	James B.	Halbert W.	Robinson	210 268
Thompson	John Lebury	John W.	Thompson	210 408
Tingle	John W.	Shadrach	Short, et ux	210 432
Townsend	John L. et al	Joseph A.	Bennett, et ux	211 87
Townsend	John L. et al	Marion M.	Baker, et al	211 214
Townsend	Julian, et al	Marion M.	Baker, et al	211 214
Tubbs	John A.	Delaware Lumber Co.		211 362
Townsend	John L. et al	Effa	West, et al	211 365
Townsend	James et al	Effa	West, et al	211 365
Tubbs	John A. et al	Effa	West, et al	211 365
Tingle	John, et al	Bertrude	Tingle	212 182
Townsend	John L. et al	John W.	Rogers	212 390
Townsend	Julian E. et al	John W.	Rogers	212 390
Townsend	John L. et al	James E.	Goslee, et ux	212 391
Townsend	Julian E. et al	James E.	Goslee, et ux	212 391
Townsend	John L. et al	James Timothy	Hudson, et ux	213 120
Townsend	James C. et al	James Timothy	Hudson, et ux	213 120
Tubbs	John A. et al	James Timothy	Hudson, et ux	213 120
Townsend	Julian E. et al	Reiley B.	Rogers, et ux	213 245
Townsend	John L. et al	Reiley B.	Rogers, et ux	213 245
Townsend	John L. et al	Gray's Dayton Development Co.		213 260
Tunnell	James M. et al	Martha A.	Mustard	213 575
Thomas	Joseph A.	Mary A.	Thomas	214 97
Townsend	John L. Jr.	Gray's Dayton Development Co.		215 364
Townsend	John L. et al	William W.	Rawlins, et al	215 478
Townsend	Julian E. et al	William W.	Rawlins, et al	215 478
Turner	James Ray	James W.	Palmer, et ux	215 540
Tull, Jr.	John W.	Sippy	Tull, et al	215 583
Townsend	John L. 3 <sup>rd</sup>	William J. C.	Williams, et ux	216 39
Townsend	John L. 3 <sup>rd</sup>	Selbyville	Auto Co.	216 117
Timmons	John W. et ux	Levin J. W.	Hollaway, et ux	216 121

GRANTEE	From	GRANTOR	Book	Page
Tomlinson	John W.	Frank Broughman <sup>et ux</sup>	216	184
Tunnell	James M et al	Mary Ann Keye	216	221
Townsend	John G Jr et al	Clara Frame Tyson	216	275
Townsend	Julian E et al	Clara Frame Tyson	216	275
Townsend	John G Jr	Lurana Owens	216	279
Townsend	Julian E et al	Lurana Owens	216	279
Townsend	John G Jr et al	Joseph M. Carey	217	282
Townsend	Julian E et al	Joseph M. Carey	217	282
Townsend	Joshua J.	Mattie Cobb, et al	217	524
Townsend	John G Jr	Annie E. Sommers, et al	217	530
Townsend	John G Jr	Charles S. Richards, et al	217	532
Thompson	James B.	Alva Blades, et ux	217	556
Thompson	James B. Sr	Sorin E. Thompson, et ux	217	558
Townsend	J. G. 2nd Co.	Elizabeth J. Cranfield	218	21
Temin	Joseph M et al	Arthur Holmes, et ux	218	218
Townsend	J. G. et al	Daniel Short	218	225
Townsend	James C et al	Daniel Short	218	225
Townsend	Julian E et al	Daniel Short	218	225
Townsend	John G et al	Comfort E. Burton	218	228
Townsend	Julian E et al	Comfort E. Burton	218	228
Townsend	John G Jr et al	Gustav H. Koepfel, et ux	218	230
Townsend	Julian E et al	Gustav H. Koepfel, et ux	218	230
Townsend	John G Jr et al	John M. Richardson <sup>et ux</sup>	218	440
Townsend	Julian E et al	John M. Richardson <sup>et ux</sup>	218	440
Tindall	John M.	Albert J. White, et ux	219	263
Townsend Jr	John G et al	Charles S. Donovan, et al	219	344
Townsend	Julian E et al	Charles S. Donovan, et al	219	344
Townsend Jr	John G.	Peninsula Real Estate Co.	219	366
Tunnell	James M.	John A. Sharp	219	380
Townsend	John G Jr et al	David T. Wilson, et ux	220	43
Townsend	Julian E et al	David T. Wilson, et ux	220	43
Townsend	John G et al	Thos. B. Pepper, et ux	220	86
Townsend	Julian E et al	Thomas B. Pepper, et ux	220	86
Truitt	James B.	James J. Jackson, et ux	220	104
Townsend	J G Jr et al	Wilbur A. Pepper, et ux	220	212
Temin	Ferry, et ux	William Temin, et ux	220	257
Townsend	John G et al	William W. Bradford <sup>et al</sup>	220	283
Townsend	James C et al	William W. Bradford <sup>et al</sup>	220	283
Townsend	Julian E et al	William W. Bradford <sup>et al</sup>	220	283
Tull	John W Jr	Joseph N. Wamwright, et ux	220	375

AAD958

GRANTEE	From	GRANTOR	Book	Page
Tull	John M.	Stephen T	Waller, et ux	220 378
Townsend	John G. et al	John G.	Townsend Jr	220 445
Townsend	James C. et al	John G.	Townsend Jr	220 445
Townsend	Julian E. et al	John G.	Townsend, Jr.	220 445
Townsend	Joshua J.	John W.	Rickards	221 65
Tunnell	James M. et al	Charles W.	Cullen, Trustee	221 87
Townsend	James C.	Joshua L.	Murray	221 204
Townsend	John G. et al	James C.	Townsend et ux	221 207
Townsend	James C. et al	James C.	Townsend, et ux	221 207
Tubbs	John A. et al	James C.	Townsend, et ux	221 207
Tracey	John V.	Mary R.	Warrington, et al	221 401
Tomkinson	Julia E.	Vaughn S.	Collins, et ux	221 507
Tunnell	James M. et al	Jacob W.	Montgomery, et ux	221 536
Townsend	John G. et al	Eunice J.	Holt, et al	222 2
Toomey	John W.	James E.	Lloyd	222 168
Taylor	John C.	De Witt C.	France, et ux	222 210
Townsend	James C.	Sarah J.	Showell, et al	222 310
Trought	John W.	Elijah E.	Wootten	222 317
Townsend	John G. 3rd	Leisah C.	Long, et ux	223 214
Townsend	John G. 3rd	Annie J.	Evans, et al	223 355
Townsend	Julian E.	John G.	Townsend, 3rd	223 357
Townsend	Julian E.	Jacob T	Chipman, et ux	223 359
Tunnell	James M.	Able	Ableman, et ux	223 496
Truitt	Joseph Francis et al	Walter B.	Hilyard, et ux	223 534
Thompson	John Ashbury	John W.	Thompson et ux	225 319
Townsend	John G. Jr et al	Warren	M <sup>c</sup> Cabe, et ux	225 401
Townsend	James C. et al	Warren	M <sup>c</sup> Cabe, et ux	225 401
Tubbs	John A. et al	Warren	M <sup>c</sup> Cabe, et ux	225 401
Townsend	John G. et al	The Selbyville Auto Co.		225 403
Townsend	James C. et al	The Selbyville Auto Co.		225 403
Tubbs	John A. et al	The Selbyville Auto Co.		225 403
Tingle	John	Able	Ableman, et ux	226 67
Townsend	John L. et al	Delaware Trust Co.		226 403
Townsend	Julian E. et al	Delaware Trust Co.		226 405
Townsend	Julian E. et al	William B. Morris, et al		226 406
Townsend	John G. et al	William B. Morris, et al		226 406
Tunnell	James M.	Able	Ableman, et ux	226 446
Thomas	Jacob W.	Robert	Hinckley, et ux	226 521
Tunnell	James M.	Virginia A.	Miles, et al	227 27
Tunnell	James M.	Edward H.	Smith, et ux	227 57

	GRANTEE	From	GRANTOR	Book	Page	
	Thompson James A		John A Rodney, et ux	227	199	
	Torbert John S		Nathaniel T Torbert et al	227	429	
	Townsend John G 3 <sup>rd</sup> et al		Charles S Richards et ux	227	514	
	Thompson James T		Com of Lewes	228	139	
	Tunnell James M		Elisha F Dukes, et ux	228	219	
	Timmons John A		Alvin T M <sup>c</sup> Cabe	228	414	
	Tunnell James M et al		William R Brasure, et ux	229	36	
	Townsend Joshua J et ux		Timothy E Townsend et ux	229	57	
	Timmons John A et al		James M Tunnell, Trust	229	383	
	Tyre John A		Orlando L M <sup>c</sup> Collum	230	125	
	Tyre John A		Nathaniel W Evans	230	127	
	Tunnell James M		E Hazel Flunkett	230	202	✓
	Taylor John M		Harry L Russell, et ux	230	392	
	Todd John Thomas		William Ford Breeding, et ux	230	514	
	Townsend John G et al		James M Tunnell, Trust	231	8	
	Townsend John G Jr Trustee		James M Tunnell, Trust	231	93	
	Townsend John G Jr et al		Charles W Cullen, Trust	231	291	
	Townsend John S		George H Townsend, et ux	232	15	
	Townsend John S et al		Charles M Tingle, et ux	232	40	
	Townsend John S et al		Clyde L King, et al	232	190	✓
	Thompson Jennie C		William H Green, et ux	232	300	
	Townsend John S et al		Luther R M <sup>c</sup> Cabe, et ux	232	468	
	Townsend James C et al		Luther R M <sup>c</sup> Cabe, et ux	232	468	
	Tubbs John A et al		Luther R M <sup>c</sup> Cabe, et ux	232	468	
	Townsend John S et al		Howard H Dickerson, et ux	233	114	
	Townsend James C et al		Howard H Dickerson, et ux	233	114	
	Tubbs John A et al		Howard H Dickerson	233	114	
	Townsend John S et al		Ethel M James, et al	233	229	
	Townsend Julian E et al		Ethel M James, et al	233	229	
	Townsend John S Jr		Mattie T Townsend, et ux	233	476	
	Townsend John S et al		Cartha F Harrington et al	234	73	
	Townsend John S et al		George E Long, et al	234	81	
	Townsend James C et al		George E Long, et al	234	81	
	Tubbs John A et al		George E Long, et al	234	81	
	Townsend John S Jr et al		James M Tunnell, Trust	234	84	
	Townsend James C et al		James M Tunnell, Trust	234	84	
	Tubbs John A et al		James M Tunnell, Trust	234	84	
	Townsend John S Jr et al		Charles S Richard, Trust	234	88	
	Townsend James C et al		Charles S Richards, Trust	234	88	
	Tubbs John A et al		Charles S Richards, Trust	234	88	

AAD958

GRANTEE		From	GRANTOR	Book	Page
Tindle	John S.		Mary J.	Med, admy	234 151
Triutt	Joseph L.		Lloyd P.	Rayner.	234 368
Townsend.	Julian E etal		Cartha F.	Warrington etal	234 72
Thompson	Joseph D.		Thomas A.	Wiven, etix	234 532
✓ Townsend.	John S <sup>3rd</sup> etal		Maud L.	Savage, etal	235 413
Townsend.	John S etal		William T.	Records, etix	235 502
Townsend.	James C etal		William T.	Records etix	235 502
Tubbs	John A etal		William T.	Records etix	235 502
Townsend.	Joshua etix		Mattie T.	Townsend etal	236 112
Tingle.	John W.		William E.	Moore, etix	236 376
Tull.	James E.		J Ernest	Adams etix	236 596
Tull	John M.		William E.	Handy, etix	237 453
✓ Tunnell.	James M.		Ella D.	Ream, etal	237 560
Townsend.	John S etal		Samuel H.	Messick	238 42
Townsend.	Julian E etal		Samuel H.	Messick	238 42
Townsend.	John S etal		Ann C.	Anderson.	238 181
Townsend.	John S etal		Isaiab B.	Lockwood.	238 257
Townsend.	John S etal		Elijah W.	Short, etal	238 289
Townsend.	Julian E etal		Elijah W.	Short etal	238 289
Taylor	Jesse B etal		William W.	Rawlins etal	238 564
Tettermer	John, etix		Frances Willin	White, etal	239 236
Townsend.	John S etal		Deolia	Adams, etix	239 290
Townsend.	James C etal		Deolia	Adams, etix	239 290
Tubbs	John A etal		Deolia	Adams, etix	239 290
Thompson.	John M.		John M.	Thompson	239 363
Townsend.	John S etal		Rydia E.	Robinson etal	239 418
Townsend.	Julian E etal		Rydia E.	Robinson etal	239 418
✓ Townsend.	John S etal		Ethel	Walls.	239 425
Townsend.	Julian E etal		Ethel	Walls.	239 425
Townsend.	John S etal		Albert F.	Williams, etix	240 131
Townsend.	James C etal		Albert F.	Williams, etix	240 131
Tubbs.	John A etal		Albert F.	Williams, etix	240 131
Thompson	Joseph D.		Sallie J.	Tunnell, etal	240 159
Townsend.	John S etal		Harvey L.	Cooper, etix	240 414
Townsend.	Julian E etal		Harvey L.	Cooper, etix	240 414
✓ Townsend.	John S <sup>3rd</sup> etal		Philip C.	Showell, etix	241 370
Townsend.	John S etal		Harry H.	Hudson, etix	242 252
Townsend.	Julian E etal		Harry H.	Hudson, etix	242 252
Townsend.	John S etal		John W.	Marshall etix	242 254
Taylor.	John T.		Annie J.	Follock.	243 53

GRANTEE	From	GRANTOR	Book	Page
Todd	Jennie, etal	Robert Nicholl, etal	243	91
Thompson	John M.	Rodney H. Richardson, etal	243	119
Thompson	John M.	Annie C. Curbage	243	122
Tunnell	James M.	Jack Blenstein, etal	243	159
Townsend	John G. Jr.	Joseph W. King, etal	243	197
Townsend	Julian E. etal	Joseph W. King, etal	243	197
Torbert	Julia A.	Warren S. Culver, etal	243	243
Tunnell	James M.	Delaware Trust Co.	243	251
Truax	J. Fletcher, etal	Paul Bright	243	277
Townsend	John G. Jr. etal	William W. Rawlins, etal	243	439
Townsend	Julian E. etal	William W. Rawlins, etal	243	439
Townsend	John G. Jr. etal	Thomas W. Rawlins, etal	243	442
Townsend	Julian E. etal	Thomas W. Rawlins, etal	243	442
Townsend	John G. Jr. etal	Natie Williams, etal	243	471
Townsend	John G. Jr. etal	Ethel J. Walls	243	508
Townsend	Julian E.	John G. Townsend, Jr.	243	510
Townsend	John G. Jr. etal	Selbyville Mfg Co.	243	523
Townsend	James C. etal	Selbyville Mfg Co.	243	523
Tubbs	John A. etal	Selbyville Mfg Co.	243	523
Townsend	John G. Jr. etal	Willard Saulsbury, etal	245	8
Townsend	Julian E. etal	Willard Saulsbury, etal	245	8
Triutt	James W.	George F. Sullivan, etal	247	348
Townsend	John G. Jr.	Grace Johnson	247	436
Tetterer	John, etal	Rachel A. Payne	248	1
Timmons	Joseph M. etal	Effie E. Williams, etal	248	187
Timmons	Joseph M. etal	Effie E. Williams, etal	248	189
Thomas	Jacob W. etal	Rehoboth Heights Dev. Co.	249	35
Townsend	John G. Jr.	John R. Buell, etal	250	75
Townsend	John G. Jr. etal	Lloyd R. Baker, etal	250	158
Townsend	Julian E. etal	Lloyd R. Baker, etal	250	158
Timmons	John of W.	Joseph B. Frame	250	160
Townsend	Julian E. etal	Carl B. Baylis, etal	250	330
Townsend	John G. Jr. etal	Carl B. Baylis, etal	250	330
Tyndall	John R.	Rehoboth Heights Dev. Co.	250	359
Thompson	Joseph D.	Lewes Creamery Co.	250	406
Tunnell	James M.	Cora A. Smith, etal	250	590
Tubbs	John A.	John G. Townsend, Jr.	251	75
Townsend	John G. Jr.	Henry Ridgely, Receiver, etal	251	584
Tyndale	John R.	Rehoboth Heights Dev. Co.	252	240
Thorington	J. Frank	Minnie E. Nelson, etal	252	270

AAD958

GRANTEE	From	GRANTOR	Book	Page
Tindle	John S	Mary J	Wesl, admx	234 151
Trull	Joseph L	Lloyd P	Rayner.	234 368
Townsend	Julian E et al	Cartha H	Warington et al	234 72
Thompson	Joseph D	Thomas A	Wren, et ux	234 532
✓ Townsend	John B <sup>3rd</sup> et al	Maud L	Savage, et al	235 413
Townsend	John B et al	William T	Records, et ux	235 502
Townsend	James C et al	William T	Records et ux	235 502
Tubbs	John A et al	William T	Records et ux	235 502
Townsend	Joshua et ux	Mattie T	Townsend et al	236 113
Tingle	John W	William E	Moore, et ux	236 376
Tull	James E	J Ernest	Adams et ux	236 596
Tull	John M	William E	Handy et ux	237 453
✓ Tunnell	James M	Ella D	Ream, et al	237 560
Townsend	John B et al	Samuel H	Messick	238 42
Townsend	Julian E et al	Samuel H	Messick	238 42
Townsend	John B et al	Ann C	Anderson.	238 181
Townsend	John B et al	Leiah B	Lockwood	238 257
Townsend	John B et al	Elijah W	Short, et al	238 289
Townsend	Julian E et al	Elijah W	Short et al	238 289
Taylor	Jesse B et al	William W	Rawlins et al	238 564
Tettermer	John, et ux	Frances	Willin White, et al	239 236
Townsend	John B et al	Deolia	Adams, et ux	239 290
Townsend	James C et al	Deolia	Adams, et ux	239 290
Tubbs	John A et al	Deolia	Adams, et ux	239 290
Thompson	John M	John M	Thompson	239 363
Townsend	John B et al	Lydia E	Robinson et al	239 418
Townsend	Julian E et al	Lydia E	Robinson et al	239 418
Townsend	John B et al	Ethel	Walls.	239 425
Townsend	Julian E et al	Ethel	Walls.	239 425
Townsend	John B et al	Albert H	Williams, et ux	240 131
Townsend	James C et al	Albert H	Williams, et ux	240 131
Tubbs	John A et al	Albert H	Williams, et ux	240 131
Thompson	Joseph D	Sallie J	Tunnell, et al	240 159
Townsend	John B et al	Harvey L	Cooper, et ux	240 414
Townsend	Julian E et al	Harvey L	Cooper, et ux	240 414
✓ Townsend	John B <sup>3rd</sup> et al	Philip C	Showell, et ux	241 370
Townsend	John B et al	Harry H	Hudson, et ux	242 252
Townsend	Julian E et al	Harry H	Hudson, et ux	242 252
Townsend	John B Jr	John W	Marshall et ux	242 254
Taylor	John T	Annie J	Follock.	243 53



GRANTEE	From	GRANTOR	Book	Page
Todd	Jennie, et al.	Robert Nicholl, et ux	243	91
Thompson	John M.	Rodney H. Richardson, et al.	243	119
Thompson	John M.	Annie C. Curbage	243	122
Tunnell	James M.	Jack Blenstein, et ux	243	159
Townsend	John G. Jr.	Joseph W. King, et ux	243	197
Townsend	Julian E. et al.	Joseph W. King, et ux	243	197
Torbert	Julia A.	Warren S. Culver, et ux	243	243
Tunnell	James M.	Delaware Trust Co.	243	251
Trust	J. Fletcher et al.	Paul Bright	243	277
Townsend	John G. Jr. et al.	William W. Rawlins, et al.	243	439
Townsend	Julian E. et al.	William W. Rawlins, et al.	243	439
Townsend	John G. Jr. et al.	Thomas N. Rawlins, et al.	243	442
Townsend	Julian E. et al.	Thomas N. Rawlins, et al.	243	442
Townsend	John G. Jr. et al.	Natie Williams, et al.	243	471
Townsend	John G. Jr. et al.	Ethel J. Walls	243	508
Townsend	Julian E.	John G. Townsend, Jr.	243	510
Townsend	John G. Jr. et al.	Selbyville Mfg. Co.	243	523
Townsend	James C. et al.	Selbyville Mfg. Co.	243	523
Tubbs	John A. et al.	Selbyville Mfg. Co.	243	523
Townsend	John G. Jr. et al.	Willard Saulsbury, et ux	245	8
Townsend	Julian E. et al.	Willard Saulsbury, et ux	245	8
Triutt	James W.	George F. Sullivan, et ux	247	348
Townsend	John G. Jr.	Grace Johnson	247	436
Tettermer	John, et ux	Rachel A. Payne	248	1
Timmons	Joseph M. et al.	Effie E. Williams, et al.	248	187
Timmons	Joseph M. et al.	Effie E. Williams, et al.	248	189
Thomas	Jacob W. et ux	Rehoboth Heights Dev. Co.	249	35
Townsend	John G. Jr.	John R. Buell, et al.	250	75
Townsend	John G. Jr. et al.	Lloyd R. Baker, et ux	250	158
Townsend	Julian E. et al.	Lloyd R. Baker, et ux	250	158
Timmons	John of W.	Joseph B. Frame	250	160
Townsend	Julian E. et al.	Carl B. Baylis, et ux	250	330
Townsend	John G. Jr. et al.	Carl B. Baylis, et ux	250	330
Tyndall	John R.	Rehoboth Heights Dev. Co.	250	359
Thompson	Joseph D.	Lewes Creamery Co.	250	406
Tunnell	James M.	Cora A. Smith, et al.	250	590
Tubbs	John A.	John G. Townsend, Jr.	251	75
Townsend	John G. Jr.	Henry Ridgeley, Receiver, et ux	251	584
Tyndale	John R.	Rehoboth Heights Dev. Co.	252	240
Thorington	J. Frank	Minnie E. Nelson, et al.	252	270

AAD958

GRANTEE	From	GRANTOR	Book	Page
Thompson. James H et al	William H	Jenkins	252	367
Tomkinson Julia E et al	Rehoboth Heights	Dev Co.	252	579
Townsend. John G Jr et al	Howard J. Cooke	Trustee	253	284
Townsend. Julian E et al	Howard J. Cooke	Trustee	253	284
Truitt. James H	Rehoboth Heights	Dev. Co.	253	529
Townsend. John G Jr	Bella	Hacker	254	74
Truitt. James H	Rehoboth Heights	Dev. Co.	254	301
Truitt John Collins, et ux	Irene	Du Pont, et ux	254	345
✓ Tunnell. James M	Lawrence	Millman	254	471
Townsend. Jennie M et al	William V	Benson, et al	254	533
Toomey. John	Elwood W	Murray, et ux	254	578
✓ Tunnell. J. Vaughn	Alfred L	Tunnell et al	255	117
Tyndall. Joseph B.	James E.	Hastings	255	453
Thorington. John Frank	Minnie Ellen	Dowey et al	256	377
Thorington. John Frank	Mary A.	Hastings, et al	256	546
Townsend. John H	Ollister	Moore, et ux	257	26
Twilley. John R. et ux	E. Dale	Adkins, et ux	257	175
Tunnell. James M.	Cora M.	Legates	257	365
Townsend. John G Jr et al	Mary C.	Rickard et al	257	406
Tubbs. John A.	William P.	Short, et ux	257	552
Thompson. Joseph D Jr	Ralph D.	Morgan, et ux	259	195
Townsend. John N et al	Zumby	Walker, et al	259	239
Thomas. Jacob W.	Rehoboth Heights	Dev. Co.	259	466
Townsend. John G Jr. et ux	Joseph E.	Shockley, et ux	260	198
Truitt. Joseph D.	John H.	Shockley, et ux	260	450
Townsend. John G Jr et al	John H.	Short, of S.	260	576
Townsend. Julian E et al	John H.	Short, of S.	260	576
Townsend. John G Jr et al	Uriah	Swain, et ux	261	308
Townsend. Julian E et al	Uriah	Swain, et ux	261	308
✓ Tunnell. James M.	Thomas E.	Hickman, et ux	262	162
Thompson. James B.	Charles H.	Marvel Sr.	262	172
Tingle. John A.	Asher Preston	Tingle	262	183
Thorington. J. Frank	J. Harland	Smith	262	362
Thompson. James B. Sr.	Mary E.	Kinney	263	133
Thompson. James B.	William J.	Marvel, et ux	263	135
Townsend. John G Jr et al	Selbyville	Mfg. Co.	263	141
Tubbs. John A et al	Selbyville	Mfg Co.	263	141
Truitt. James P.	Joseph B.	Truitt et al	264	92
Townsend. John G Jr et al	Sarah J.	Tyndall	264	117
Townsend. Julian E et al	Sarah J.	Tyndall	264	117

	GRANTEE	From	GRANTOR	Book	Page
	Tyndall	John R.	Maud	Rekites, etal	264 544
	Townsend	Julian E.	Lyla M.	Townsend	265 26
	Tunnell	James M.	Alice J.	Truitt	265 501
	Tunnell	James M.	Elijah H.	Carey, etux	265 337
	Tingle	John S. Jr.	Margaret W.	Wise, etal	267 92
	Townsend	John G. etal	James C.	Hastings	268 65
	Townsend	Julian E. etal	James C.	Hastings	268 65
	Tunnell	James M.	Harriett R.	Lyle, etal	268 176
	Tunnell	James M.	William G.	Bryan, Shff	268 178
	Thompson	Joseph Todd etal	Frances D.	Erickland etal	268 206
	Tekiob	Julius Edward etal	William P.	Clifton	269 17
	Travis	James W.	Roy L.	Joseph, etux	269 459
	Taylor	Joseph A.	Frank G.	Murray etux	270 179
	Thorington	J. F.	Frank E.	Dynch Jr, etux	270 237
	Tetterer	John, etux	Mary B.	Conaway	271 240
	Tracy	James C.	Greensbury W.	Polite	271 513
	Tubbs	John A.	William R.	Tubbs, etux	272 15
	Taylor	Jesse Betal	Ollie J.	Gray, etux	272 27
	Tyre	John H. etux	William J.	Hickman etux	272 61
	Timmons	John	Perry M.	Braisure	272 102
	Thomas	Joseph H.	Eliya J.	Donovan	272 196
	Tekiob	J. Edward etux	Lewis M.	Price, etux	272 300
	Tunnell	James M.	Severn W.	Murray, etal	272 324
	Townsend	John G. Jr.	Gordon L.	Burbage, etux	272 406
	Townsend	John G. etal	De Witt C.	Hill	272 526
	Townsend	Julian E. etal	De Witt C.	Hill	272 526
	Tracy	James C.	James M.	Tunnell, etux	273 341
	Truitt	James H. etal	Edge View	Realty Co.	273 344
	Truitt	Joshua T.	Ivring T.	Truitt, etux	273 358
	Taylor	Jesse E. etux	George L.	Long, etux	273 509
	Tindal	John S.	Anthony P.	Ingram, etux	274 332
	Truitt	James P. etux	John H.	Truitt	274 387
	Townsend	John G. etal	Kingate D.	Street	274 544
	Townsend	Julian E. etal	Kingate D.	Street	274 544
	Townsend	Julian E.	Lyla M.	Townsend	275 45
	Tubbs	John Asbury	Lee	Stevens, etux	275 213
	Tunnell	James M.	Mary C.	Tunnell, etal	275 587
	Townsend	John G. etal	Annie M.	Murray	277 56
	Townsend	Julian E. etal	Annie M.	Murray	277 56
	Townsend	John G. Jr.	Agreement	of Sale	277 517

AAD958

GRANTEE		From	GRANTOR	Book	Page
Tubbs	John A.		Agreement	277	517
Townsend	John G 3rd		Agreement	277	517
Trump	J Sanderson	Elm	Rhoboth Heights Dev Co	278	12
Thompson	James B.		Minnie Morris etal	278	239
Trought	J Willey etal		Sallie Hooks Tuberly	278	435
Townsend	John G etal		Harry W. Johnson, Shff	278	516
Townsend	Julian E etal		Harry W. Johnson, Shff	278	516
Townsend	Julian E.		Bud Coy, Sheriff	280	69
Travis	James W etal		Rhoboth Heights Dev Co	280	294
Truitt	Joseph C		Rosalie R Martin etal	281	597
Townsend	John G Jr etal		Joseph M. Carey	282	23
Townsend	Julian etal		Joseph M. Carey	282	23
Thomas	J Ponder		Com. of Rhoboth	282	265
Tull	James E etal		Herbert C. Adams	282	145
Tessard	Justina C etal		William D. Johnston etal	282	130
Tettermer	John		Margaret E Dickerson	282	159
Taylor	John D.	Wm	W. Bookhamer	283	490
Townsend	John G 3rd		John S. Isaacs	284	110
Tannehill	John A etal		Irene T Chambers etal	285	433
Tunnell	James M etal		George M. Sackett etal	286	107
Syndall	John R.		Viola D. Saulebury etal	286	526
Townsend	Julian E.		Wm B. Prettyman etal	288	226
Townsend	John G Jr.		James Covington Townsend	288	493
Tull	James R.		Lorenzo W. Brittingham etal	288	502
Tunnell	James M.		Lorenzo W. Brittingham etal	288	560
Teklob	J Edward		Rufus A. Roach	289	271
Truitt	James P etal		State of Delaware	292	64
Twilley	John R etal		State of Delaware	292	66
Townsend	James C Jr.		Baltimore Trust Co.	291	200
Tunnell	James M.		Laura C. White etal	293	223
Townsend	John G Jr		Lemuel R. Hudson etal	293	465
Travis	James W.		William H. Virden	294	129
Townsend	John G Jr etal		Katherine D. Washburn etal	294	164
Townsend	Julian E etal		Katherine D. Washburn etal	294	164
Townsend	John G Jr etal		Trust of Protestant Episcopal Church	294	234
Truitt	J H. etal		Hillsboro Queen Anne Co Wis	294	330
Thompson	James B. Jr.		Clyde C. Thompson etal	294	486
Townsend	John G etal		Andrew J. Lynch etal	294	524
Townsend	Julian E etal		Andrew J. Lynch etal	294	524
Thompson	James M Jr		Joseph H. Boy etal	294	529

	GRANTEE	From	GRANTOR	Book	Page
	Tunnell	James M. Trustee	William M. Haller et al	296	18
	Tunnell	James M.	Hazell D. Marshall et al	296	31
	Townsend	John B. Jr. Trustee	Sissey Trust Co.	296	116
	Tunnell	James Metus	Annie H. Lynch et al	296	257
	Townsend	John G. Jr. et al	Edith M. Magee admx	296	482
	Townsend	Julian E. et al	Edith M. Magee admx	296	482
	Thompson	John M.	George P. Tunnell, et ux	297	23
	Trought	John H.	George O. Cooper, et ux	297	255
	Townsend	Julian E.	David H. Steele, et ux	297	415
	Trump	J. Sanderson, et ux	William H. Virden, single	297	509
	Townsend	Julian E. et al	Farmers Bank	298	126
	Townsend	John G. Jr. et al	Farmers Bank	298	126
AAD958	Simmons	James H.	John G. Townsend, et al	298	258
	Thompson	John M.	Lillie A. Martin	298	384
	Tracey	John T. et ux	Susan S. Merrick	301	212
	Tingle	John S.	Frederick P. Whitney (Admr)	301	290
	Truitt	James H.	John T. Tracey, et ux	301	332
	Truitt	Joseph L.	Adjudged Bankrupt	301	582
	Truitt	James H.	Grover C. Shockley, et ux	302	172
	Tunnell	James M. (Trustee)	Florence E. Williams, et al	302	472
	Truitt	James H. et al	Hillsboro Queen Anne Co. Operative Co.	302	426
	Tunnell	James M.	Georgetown Trust Co.	303	131
	Thompson	John Albert	J. Cullen Donovan, et al	303	143
	Tallman	Julia H.	Mildred H. Tomlinson, et al	303	164
	Trump	J. Sanderson, et ux	Kent Real Estate Corp.	303	203
	Truitt	James H.	Hannah D. Holland, et al	303	265
	Truitt	Joseph L.	Stanley B. Robins, et al	304	21
	Thomas	John, et al	Modesta Monoca, et ux	305	95
	Tunnell	James M.	Joseph Roth	305	115
	Townsend	John B. Jr., et al	Allenia Maude Stale Hammond	305	144
	Townsend	Julian E., et al	Allenia Maude Stale Hammond	305	144
	Taylor	John M.	Frederick P. Whitney	305	224
	Taylor	Joshua C.	John C. Cummings	305	227
	Taylor	Joshua C.	Lillian P. R. Lutes, et al	305	229
	Tyre	John H., et ux	Baltimore Trust Co. (Admr)	305	504
	Tunnell	James M. Jr., Trustee	Birdie H. Rodwin, et al	306	2
	Townsend	John B. Jr., et al	Maurice Ahleman, et al	306	218
	Tyre	John H., et al	Joshua B. McCabe	306	298
	Townsend	John B. Jr. et al	Clara M. Burton	307	56
	Townsend	John B. Jr. et al	Alfred L. Rust et ux	307	152

GRANTEE	From	GRANTOR	Book	Page
Simmons	John of W.	Lena M. Wickers	etal	307 301
Travis	John H.	Walter B. Robinson	etal	307 326
Tyre	John H. et ux	Eddie V. Williams	etal	307 469
Simmons, John	Martin, et ux	John Simmons of W.		308 48
Sunnell	James M.	John B. Rogers (Res. of Tenn)		308 190
Travis	James H. et ux	Harry C. Beschel	etal	308 311
Tyre	John H. et ux	Corby H. Murray	etal	308 337
Travis	John	Frederic J. Keiser		308 383
Sunnell	James M.	Georgetown Trust Co.		308 458
Tyndall	J. Amy, et ux	Peoples Natl Bank of Laurel		309 407
Tyndall	Jennie C., et ux	Peoples Natl Bank of Laurel		309 407
Townsend	John G., Jr. et ux	Waklon J. Deukart	etal	309 447
Townsend	John G. Jr.	Littleton J. Bishop	etal	312 23
Toppin	Joseph Harry	Mary R. Hoopes		312 124
Tomney	Jane	Sara L. Short		312 247
Townsend	Julian E.	George E. Walle	etal	312 285
Todd	John Thomas	Robert J. Cleland	et ux	312 521
Travis	James, et ux	Calhoun R. Layton	et ux	312 545
Turner	Joshua E., et ux	Elmer R. Justice	etal	312 562
Sunnell	James M.	Fannie Pennekice		313 42
Tubbs	John	William C. Bennett	etal	314 166
Tubbs	Josephine M.	Le Roy C. Longfellow	etal	314 207
Tubbs	John A., et ux	Julian Thomas Robinson	etal	314 370
Tyre	Jennie	Eva M. Tyre (as mrs)		314 482
Tecton	John M., et ux	Charles H. Cullen	etal	314 509
Tubbs	John A., et ux	John S. Dobson	etal	314 602
Townsend	Julian E.	Milford Trust, Co. (Trustee)		315 188
Simmons	James M.	Raymond Gingo	etal	315 233
Travis	James W. et ux	Charles E. Beschel	etal	315 308
Sarr	Joshua W.	Alwood S. Lynch	etal	315 312
Simpson	James H. et ux	Lucinda Hall	Cubbreth	315 338
Thomas	John J.	Annabel Thomas		316 395
Thomas	Joseph J. et ux	John J. Thomas	etal	316 398
Sunnell	James M.	James M. Sunnell, Jr. (Trustee)		316 462
Tubbs	John A., et ux	Late S. Mumford	etal	317 1
Simpson	John W. et ux	Oscar B. Wright	etal	317 288
Thomas	James	Fred Thomas		317 380
Torbert	Jeanette M.	The Sussex Trust Co.		317 484
Taylor	Jennie M. et ux	Edgar M. Dove	etal	318 183
Simpson	James H. et ux	Rehoboth By The Sea Realty Co.		318 269

GRANTEE	From	GRANTOR	Book	Page
Thompson.	James H. W. stat.	Calobath Lytle Sea Realty Co.	325	247
Tyre.	John H. stat.	Daisy S. Scott, stat.	318	359
Tunnell.	James M. stat.	Frank M. Jones, trustee	318	503
Tunnell.	James M. stat.	Frank M. Jones, trustee	318	503
Triglia	Joseph S. stat.	Angela Triglia, stat.	320	30
Treutt	James S.	James H. Treutt, stat.	320	265
Tringle	Jeanette, stat.	William V. Benson, stat.	320	404
Turner.	John M.	George W. Melvin, stat.	321	486
Tubbs,	John A. stat.	Marcell S. Lyack, "single"	322	479
Thompson.	James H. W.	Adonis Selis Duquet, stat.	322	502
Treutt	John H.	John C. Phillips, stat.	324	277
Timmons	John C.	Ephraim J. West, stat.	326	154
Thorp.	Jessie Taylor.	Selbyville Manuf. Co.	326	495
Tubbs.	John A. stat.	Calobath Indian Beach Co.	327	311
Tubbs.	John A. stat.	Calobath Indian Beach Co.	327	312
Turner.	Joshua E. stat.	Maurice Whitman, stat.	328	53
Timmons	James H.	Raymond Leigo,	328	211
Tunnell	James M. jr.	Fred. P. Dewey, stat.	328	475
Todd.	John C.	Julia E. Atkins	329	205
Tyre.	John H. stat.	Ordia W. Murray, stat.	329	354
Tunnell.	James M. jr.	Carlton E. Brian, stat.	329	334
Tubitt.	Josephine M.	Leroy C. Higfellow	330	31
Tubitt.	Josephine M.	Leroy C. Higfellow	330	321
Tunnell.	James M. jr.	George E. Challes, stat.	330	84
Tobat,	James S. stat.	Harry B. Smith, stat.	330	144
Tunnell.	James M.	James M. Tunnell, jr.	330	224
Toppie.	Joseph Harry	Lester S. Toppie, "Exec."	330	503
Tringle.	James Alice	Randall Co. Davis, stat.	330	570
Tubbs.	John C. (Sullivan) stat.	Catherine S. McCreary	331	74
Tunnell.	James M. jr.	Louie M. Andrew	331	329
Tunnell.	James M.	Andrew J. Lyack, "Trustee"	331	357
Turner.	James H.	Cecil M. Campbell, stat.	331	573
		George H. Turner, stat.		
		"Trading indiv. Wkt & Servis"	332	378
Tillson.	John, stat.	Howard F. Lane, "stat"	333	301
Tyre	John H. stat.	L. C. Lenatt, "stat"	333	488
Tunnell.	James M. jr.	Franc. N. Stout, stat.	334	54
Tubbs	John C. stat.	Harry C. Tubbs, stat.	334	223
Tunnell.	James M. jr.	Joshua S. Simms, stat.	334	331
Tunnell.	James M. jr.	Joshua S. Simms, stat.	334	333
Tunnell.	James M. jr.	Joshua S. Simms, stat.	334	335

AAD958

GRANTEE	From	GRANTOR	Book	Page
Subs.	John A.	Eli S.	Upper Sheriff	334 382
Subs.	John A.	Eli S.	Upper Sheriff	334 398
Subs.	John A.	Eli S.	Upper Sheriff	336 185
Smith	Joseph Francis	Warren A.	Wilson, st	336 309
Thomas	James, st	Fred	Thomas, st	337 292
Thomas	Joseph, st	Thomas	q. reg.	337 530
Thomas	John S. Jr.	James Covington	Thomas, Jr.	338 286
Thompson	John S. st	Harry B.	Smith, st	339 251
Wheeler	Josephine M.	Ella	Wigate, st	339 256
Wright	James	Anna	Wilson, st	339 419
Wright	John M. st	Commissioners	W. Jones	339 457
Wright	James M.	Harry B.	William, st	339 586
Wright	J. Francis	J. Kuden	Borr, st	340 37
Wright	John Sletcher	State of	Delaware	340 394
Wright	Joseph Francis	Joseph B.	Dopler, st	340 426
Wright	James M.	John C.	q. reg. "single"	340 510
Wright	James M. Jr.	Charles W.	Waller, st	340 531
Wright	James M. st	Mellie M.	Wright, st	341 16
Wright	Joshua C. st	Charles S.	Robinson, st	341 146
Wright	Joshua C. st	Atwood S.	Wright, st	341 179
Wright	John A. st	Anna H.	Wright, st	341 349
Wright	John A. st	Anna H.	Wright, st	341 390
Wright	John A.	John C.	Harris st	341 401
Wright	Julian C.	Thomas	Bank	342 1
Wright	James H. st	Ella J.	Waller	342 326
Wright	John S.	Mattha W. Wain	Ward	342 575
Wright	James M. Jr.	Eva P.	Wright, st	344 57
Wright	James C.	Mary S.	Wright	344 110
Wright	J. Francis	Walter	Wright	344 214
Wright	John Sletcher	L. S.	Anderson	344 358
Wright	Joseph J. st	Charles T.	Smith	344 445
Wright	Janette Duncan	Sadie M.	Wright	344 475
Wright	John Asbury	Bartholomew	Thompson	344 553
Wright	James H. st	Karl P.	Thompson, st	345 100
Wright	James M. Jr.	Delaware Trust Co.	"assignee"	345 191
Wright	Julian C.	Wilmington Society of the Arts	"assignee"	345 285
Wright	John S. Jr.	Calvin C.	Hudson, st	346 595
Wright	Joshua C. st			
Wright	Ex-partners (Cord & Turner)	Delaware's Atlantic Shore, Inc.		347 150

AAD958



GRANTEE	From	GRANTOR	Book	Page
Lubbs,	John A. <sup>st</sup>	Norman C. Baker, <sup>st</sup>	347	170
Trigler,	Joseph H. <sup>st</sup>	Reuben J. Sarage, <sup>st</sup>	347	560
Stuckton,	Jellia P. <sup>st</sup>	Conce A. M <sup>rs</sup> Lake, <sup>st</sup>	347	578
Thomas,	James G. <sup>st</sup>	Thomas H. Thomas, <sup>st</sup>	347	529
Tennell,	James M. <sup>st</sup>	Judgment on Declaration of taking,	347	560
Townsend,	John B. <sup>st</sup>	Severu H. Murray, <sup>st</sup>	348	554
Taylor,	John M. <sup>st</sup>	Mary A. J. Short	348	591
Truscup,	J. Anderson <sup>st</sup>	Robert Edmund Hinckley,	349	49
Thomas,	James <sup>st</sup>	Mary Rose Teaburine	349	51
Truitt,	John A. <sup>st</sup>	Bessie Spald	349	288
Thomas,	John <sup>st</sup>	Thomas J. Thomas, <sup>st</sup>	349	528
Lubbs,	John A. <sup>st</sup>	Martha F. Bard	349	598
Lubbs,	John A. <sup>st</sup>	Martha Anne Bard,	349	425
Turner,	James C. <sup>st</sup>	George A. Curnell,	350	85
Turner,	Joshua C. <sup>st</sup>	Keulopen Putney, Inc.,	350	171
Todd,	John Thomas <sup>st</sup>	A. Lincoln Harrington, <sup>st</sup>	350	221
Todd,	Josephine S. <sup>st</sup>	John L. M <sup>rs</sup> Master, <sup>st</sup>	350	239
Turner,	J. Harold <sup>st</sup>	LeRoy C. Longfellow, <sup>st</sup>	350	594
Thomas,	James A. <sup>st</sup>	Rosney H. La Crad,	350	540
Sundall,	Julia J. <sup>st</sup>	Anders J. Lynch, <sup>st</sup>	350	547
Chorington,	John F. <sup>st</sup>	James H. White, <sup>st</sup>	351	307
Taylor,	John F. <sup>st</sup>	George Massey Gunn, <sup>st</sup>	351	589
Nikist,	Julius C. <sup>st</sup>	Mary Shanon,	352	19
Truitt,	Joseph Francis <sup>st</sup>	Harvey S. Musick, <sup>st</sup>	353	43
Thomas,	James Under <sup>st</sup>	Charles M. Almond, <sup>st</sup>	353	173
Thompson,	Joseph J. <sup>st</sup>	Lillie May Scott, <sup>st</sup>	353	174
Lillman,	Joby H. <sup>st</sup>	Ellen J. Hudson, <sup>st</sup>	353	306
Lillman,	Rebecca <sup>st</sup>	Ellen J. Hudson <sup>st</sup>	353	306
Lamine,	Jerry <sup>st</sup>	Alex C. Jarvis, <sup>st</sup>	353	336
Turner,	Joshua C. <sup>st</sup>	Flora Mae Dickers, <sup>st</sup>	354	398
Tennell,	James G. <sup>st</sup>	Harvey L. Elian	355	242
Taylor,	John D. <sup>st</sup>	Jacob Puttman, <sup>st</sup>	355	327
Lyre,	John H. <sup>st</sup>	Mary Jane Atty.	355	390
Tennell,	James M. <sup>st</sup>	Farmers Bank Trustee	355	505
Trigler,	John S. <sup>st</sup>	John H. Harmon, <sup>st</sup>	355	565
Trigler,	Joseph Russell, <sup>st</sup>	Gola A. Strickel, <sup>st</sup>	356	205
Lyre,	John H. <sup>st</sup>	John A. Hudson, <sup>st</sup>	356	221
Thomas,	James G. <sup>st</sup>	Sadie Hartman, <sup>st</sup>	356	295
Trigler,	John S. <sup>st</sup>	Helvie Charles Hudson, <sup>st</sup>	356	385
Tennell,	Janie Pettijohn <sup>st</sup>	Leonyo Sugrue, <sup>st</sup>	357	329

AAD958

GRANTEE	From	GRANTOR	Book	Page
Simmond.	James C. <sup>stet</sup>	Edridge - B. Murray, <sup>stet</sup>	357	354
Stoughton.	J. Seank <sup>stet</sup>	Lucie - C. Lynch, <sup>stet</sup>	358	177
Sunnell.	James M. <sup>stet</sup>	Brookhill Realty Co.,	358	411
Sunnell.	James M. <sup>stet</sup>	Brookhill Realty Co.,	358	411
Simmons.	John M. <sup>stet</sup>	Walter C. Simmons, <sup>stet</sup>	358	457
Syre.	John H. <sup>stet</sup>	Ernest J. Evans, Jr. <sup>stet</sup>	359	3
Waycor.	John P. <sup>stet</sup>	Seaford Trust Co.,	359	138
Simmond.	John C. <sup>stet</sup>	F. P. Fayett, suc. <sup>stet</sup>	359	176
Stoughton.	J. Frank <sup>stet</sup>	Joseph H. Ellis, <sup>stet</sup>	359	205
Stanley.	John C.	Richard W. Stanley.	360	85
Syddall.	Joseph G. <sup>stet</sup>	Walter S. Johnson,	360	328
Simmons.	John M. <sup>stet</sup>	Lena M. Pickers, <sup>stet</sup>	361	54
Todd.	John Thomas Jr.	William C. Johnson, <sup>stet</sup>	361	169
Turner.	James Ray <sup>stet</sup>	John C. Lamb, <sup>stet</sup>	361	375
Sunnell.	James M. Jr.	Julia P. Masker.	362	442
Stoughton.	J. Frank <sup>stet</sup>	Felice Alois,	363	57
Stent.	Joseph W. <sup>stet</sup>	Beatrice S. Gilmore, <sup>stet</sup>	363	357
Turner.	Joshua	Howard F. Lane, <sup>stet</sup>	363	415
Todd.	John Thomas, Jr.	Howard F. Lane, <sup>stet</sup>	363	570
Todd.	John Thomas, Sr.	John Thomas Todd Jr. <sup>stet</sup>	363	572
Todd.	John Thomas, Jr.	Howard F. Lane, <sup>stet</sup>	363	573
Tracy.	Joseph M. <sup>stet</sup>	Stephen S. Jewell, <sup>stet</sup>	364	1
Sunnell.	James M. <sup>stet</sup>	Sadie G. Bailey, <sup>stet</sup>	364	43
Smith.	James S. <sup>stet</sup>	Robert Craig Greene, <sup>stet</sup>	364	321
Sunnell.	James M. Jr.	Melvin Lederer Joseph, <sup>stet</sup>	364	358
Subbs.	John Simmond <sup>stet</sup>	Edith Simmond Subbs, <sup>stet</sup>	364	416
Travis.	John	Howard F. Lane, <sup>stet</sup>	364	448
Sunnell.	James M. Jr.	Arthur Trutt, <sup>stet</sup>	364	588
Stoughton.	J. Frank <sup>stet</sup>	Michael Di'francesco, <sup>stet</sup>	365	104
Sunnell.	James M. Jr. <sup>stet</sup>	Louise Edith Joyce, <sup>stet</sup>	365	536
Turner.	Joshua <sup>stet</sup>	John H. Powell, <sup>stet</sup>	365	575
Thomas.	James A. <sup>stet</sup>	James E. Floyd,	366	392
Sunnell.	James M. Jr. <sup>stet</sup>	Milford Trust Co.,	366	487
Syddall.	James C. <sup>stet</sup>	Sussex Trust Co.,	367	19
Syddall.	Jennie C. <sup>stet</sup>	Sussex Trust Co.,	367	19
Turner.	Joshua C. <sup>stet</sup>	John H. Powell, <sup>stet</sup>	367	89
Sunnell.	James M. <sup>stet</sup>	Richard H. Sudler, <sup>stet</sup>	367	105
Sunnell.	James M. Jr. <sup>stet</sup>	Carl E. Humphreys,	367	157
Triglia.	Joseph S. <sup>stet</sup>	George L. Jones, <sup>stet</sup>	367	435
Sunnell. Jr.	James M. <sup>stet</sup>	Lula M. Lynch,	368	215

GRANTEE	From	GRANTOR	Book	Page
Sunnell.	James M.	L. Arnold Indy, <sup>stat</sup>	368	349
Thompson.	John M.	Addie M. Schellenger,	368	369
Sunnell, Jr.	James M.	Margaret J. Bludwig, <sup>stat</sup>	368	527
Tommaseud.	James A. <sup>stat</sup>	Levit J. Dentling, <sup>stat</sup>	369	160
Taylor.	John F. <sup>stat</sup>	Elva E. Justice, <sup>stat</sup>	369	195
Switt.	John H.	J. Paul Inman, <sup>stat</sup>	369	202
Lebbe.	J. Tommaseud <sup>stat</sup>	Lucy L. Jones,	369	262
Switt.	John A.	Victor Leibhart, <sup>stat</sup>	369	415
Sunnell.	James M. Jr.,	Julia C. Markw.	369	585
Lyre.	John H. <sup>stat</sup>	Eliska B. McCabe <sup>stat</sup>	370	152
Sunnell.	James M.	James M. Sunnell Jr., <sup>c. r. a. adm.</sup>	370	158
Shrington	J. Frank <sup>stat</sup>	Viola L. Doper, <sup>stat</sup>	370	206
Tommaseud.	John S. Jr.,	Thomas A. Donoway	370	262
Tommaseud.	John S. Jr.,	H. Blaine Atkins, <sup>stat</sup>	370	340
Single.	John A.	James B. Hudson, <sup>stat</sup>	370	384
Sunnell.	James M.	Howard A. Bramhall, <sup>stat</sup>	372	349
Satman.	James M. <sup>stat</sup>	J. A. Short Co.	372	526
Shrington.	John F. <sup>stat</sup>	Amos G. Lear,	373	110
Lucker.	James E. <sup>stat</sup>	Harvey D. Williams, <sup>stat</sup>	373	218
Lisher.	James M.	Isaac Harmon of S,	374	4
Thomas.	John	Eva Marion O'Neal, <sup>adm.</sup>	374	16
Sunnell.	James M. Jr.,	Georgia C. White, <sup>stat</sup>	374	565
Taylor.	James H. <sup>stat</sup>	Mary Louie Morgan Hill	375	319
Sunnell.	James M. <sup>stat</sup>	The State Board of Education	375	577
Sunnell.	James M. Jr.,	The Albright Co.	376	304
Likiob.	Julius Edward	Martha Jane Likiot White, <sup>stat</sup>	377	57
Sunnell, /	James M. Jr.,	Kent County D. & G. Assn	377	61
Single.	John A. <sup>stat</sup>	Howard A. Bramhall, <sup>stat</sup>	377	170
Travis.	James A. <sup>stat</sup>	Sarah Blanch Hill, <sup>stat</sup>	377	177
Tommaseud.	June S. <sup>stat</sup>	Ernest A. West, <sup>stat</sup>	377	354
Lillard.	Joseph J. <sup>stat</sup>	Joseph Lewis Smith, <sup>stat</sup>	378	170
Todd.	John Thomas Jr.,	Sydney K. Obier, <sup>Exp</sup>	378	482
Sunnell.	James M. Sr.,	Del. Md. and Va. R.R. Co.	380	170
Sunnell.	James M. Jr.,	Del. Md. and Va. R.R. Co.	380	170
Thomas.	John Cabell <sup>stat</sup>	William P. Short.	380	507
Travis.	James A.	Wilmington Trust Co. <sup>stat</sup>	381	211
Lauklyff.	Jack <sup>stat</sup>	William Lauklyff.	381	295
Lauklyff.	Jack <sup>stat</sup>	William Lauklyff.	381	297
Switt.	John H.	J. Paul Inman, <sup>stat</sup>	381	344
Shoye.	Jessie Taylor.	Herman Meyle, <sup>stat</sup>	381	382

GRANTEE	From	GRANTOR	Book	Page
Tomsond.	James A. <sup>st</sup>	Edbridge B. Murray, <sup>st</sup>	357	354
Thrington.	J. Frank <sup>st</sup>	Sally E. Lynch, <sup>st</sup>	358	197
Turbell.	James M. <sup>st</sup>	Broadkill Tully, Co.,	358	411
Turnell.	James M. <sup>st</sup>	Broadkill Tully, Co.,	358	411
Turnous.	John M. <sup>st</sup>	Walter P. Turnous, <sup>st</sup>	358	457
Tyre.	John H. <sup>st</sup>	Eruert J. Evans, <sup>st</sup>	359	3
Weyson.	John P. <sup>st</sup>	Seaford Trust Co.,	359	138
Wynneud.	John C. <sup>st</sup>	A. P. Sayett, <sup>st</sup>	359	176
Worington.	J. Frank <sup>st</sup>	Joseph H. Ellis, <sup>st</sup>	359	205
Worley.	John C.	Richard D. Shanley,	360	85
Sindall.	Joseph G. <sup>st</sup>	Wm. D. Johnson,	360	328
Simmons.	John M. <sup>st</sup>	Lena M. Vickers, <sup>st</sup>	361	54
Todd.	John Thomas Jr.	William O. Johnson, <sup>st</sup>	361	169
Turner.	James Ray <sup>st</sup>	John C. Gank, <sup>st</sup>	361	375
Tuswell.	James M. Jr.	Julia P. Macken,	362	442
Thorington.	J. Frank <sup>st</sup>	Helice Abri,	363	57
Trev.	Joseph D. <sup>st</sup>	Beatrice S. Shure, <sup>st</sup>	363	357
Turner.	Joshua	Howard S. Lane, <sup>st</sup>	363	415
Todd.	John Thomas Jr.	Howard S. Lane, <sup>st</sup>	363	570
Todd.	John Thomas Jr.	John Thomas Todd Jr. <sup>st</sup>	363	572
Todd.	John Thomas Jr.	Howard S. Lane, <sup>st</sup>	363	573
Tromy.	Joseph M. <sup>st</sup>	Stephen S. Jewell, <sup>st</sup>	364	1
Tumbell.	James M. <sup>st</sup>	Sadie G. Bailey, <sup>st</sup>	364	43
Tuitt.	James S. <sup>st</sup>	Robert Craig Steen, <sup>st</sup>	364	321
Tumell.	James M. Jr.	Melvin Linder Joseph, <sup>st</sup>	364	358
Tutts.	John Tomsond	Edith Tomsond Tutts, <sup>st</sup>	364	416
Travis.	John	Howard S. Lane, <sup>st</sup>	364	448
Tumell.	James M. Jr.	Arthur Tuitt, <sup>st</sup>	364	588
Thrington.	J. Frank <sup>st</sup>	Michael Distancica, <sup>st</sup>	365	104
Turbell.	James M. Jr. <sup>st</sup>	Thruce Edith Joyce, <sup>st</sup>	365	536
Turner.	Joshua <sup>st</sup>	John H. Powell, <sup>st</sup>	365	575
Thomas.	James G. <sup>st</sup>	James E. Lloyd, <sup>st</sup>	366	392
Tumell.	James M. Jr. <sup>st</sup>	Wiford Trust Co.,	366	487
Tyndall.	James C. <sup>st</sup>	Sussex Trust Co.,	367	19
Tyndall.	Jennie C. <sup>st</sup>	Sussex Trust Co.,	367	19
Turner.	Joshua C. <sup>st</sup>	John H. Powell, <sup>st</sup>	367	89
Tumell.	James M. <sup>st</sup>	Rachael H. Sadler, <sup>st</sup>	367	105
Tumell.	James M. Jr. <sup>st</sup>	Carl C. Humphrey, <sup>st</sup>	367	157
Thiglia	Joseph S. <sup>st</sup>	George L. Jones, <sup>st</sup>	367	435
Tumell. Jr.	James M. <sup>st</sup>	Lula M. Lynch, <sup>st</sup>	368	215

GRANTEE	From	GRANTOR	Book	Page
Sunnell.	James M.	J. Arnold	Sody, <sup>st</sup>	368 349
Hompson.	John M.	Eddie M.	Schellenger,	368 369
Sunnell, Jr.	James M.	Margaret J.	Budding, <sup>st</sup>	368 527
Tommaseud,	James A. <sup>st</sup>	Lerit J.	Bunting, <sup>st</sup>	369 160
Taylor.	John F. <sup>st</sup>	Elva E.	Justice, <sup>st</sup>	369 195
Switt,	John H.	J. Paul	Erwin, <sup>st</sup>	369 202
Lebbe,	J. Tommaseud <sup>st</sup>	Lucy L.	Jones,	369 262
Switt,	John A.	Victor	Leibhart, <sup>st</sup>	369 415
Sunnell.	James M. Jr.,	Julia P.	Marken,	369 585
Lyre,	John H. <sup>st</sup>	Calista D.	McCabe <sup>st</sup>	370 152
Sunnell.	James M.	James M.	Sunnell Jr., <sup>admn.</sup>	370 158
Shorington	J. Frank <sup>st</sup>	Viola L.	Hoyer, <sup>st</sup>	370 206
Tommaseud,	John S. Jr.,	Thomas A.	Honoway	370 262
Tommaseud,	John S. Jr.,	H. Elaine	Adkins, <sup>st</sup>	370 340
Single,	John A.	James B.	Hudson, <sup>st</sup>	370 384
Sunnell.	James M.	Howard A.	Brankall, <sup>st</sup>	372 349
Satman.	James M. <sup>st</sup>	J. D.	Short Co.	372 526
Shorington.	John F. <sup>st</sup>	Amos J.	Lear,	373 110
Lucker.	James C. <sup>st</sup>	Harvey D.	Gilliam, <sup>st</sup>	373 218
Licker.	James M.	Isaac	Harrow, <sup>st</sup>	374 4
Thomas.	John	Eva Marion	O'Neal, <sup>admn.</sup>	374 16
Sunnell.	James M. Jr.,	Georgia E.	White, <sup>st</sup>	374 565
Taylor.	James H. <sup>st</sup>	Mary Louie	Morgan Hill	375 319
Sunnell.	James M. <sup>st</sup>	The State Board of	Education	375 577
Sunnell.	James M. Jr.,	The Albright Co.		376 304
Likiot,	Julius Edward	Martha Jane	Likiot White, <sup>st</sup>	377 57
Sunnell.	James M. Jr.,	Kent County	D. & L. Assn	377 61
Single,	John A. <sup>st</sup>	Howard R.	Brankall, <sup>st</sup>	377 172
Travis,	James A. <sup>st</sup>	Sarah	Blauch Hill, <sup>st</sup>	377 177
Tommaseud,	June L. <sup>st</sup>	Ernest A.	West, <sup>st</sup>	377 354
Lillson.	Joseph J. <sup>st</sup>	Joseph Lewis	Smith, <sup>st</sup>	378 170
Todd.	John Thomas Jr.,	Sydney K.	Obier, <sup>Exp</sup>	378 482
Sunnell.	James M. Jr.,	Del. Md. and Va.	R.R. Co.	380 170
Sunnell.	James M. Jr.,	Del. Md. and Va.	R.R. Co.	380 170
Thomas.	John Cabell <sup>st</sup>	William P.	Short,	380 507
Travis,	James H.	Wilmington Trust Co.	<sup>st</sup>	381 211
Lankliff.	Jack <sup>st</sup>	William	Lankliff,	381 295
Lankliff.	Jack <sup>st</sup>	William	Lankliff,	381 297
Switt,	John H.	J. Paul	Erwin, <sup>st</sup>	381 344
Hoyle.	Jessie Taylor.	Herman	Meyle, <sup>st</sup>	381 382

GRANTEE	From	GRANTOR	Book	Page
Sunnell,	James M. <sup>debt</sup>	Frank Millman, <sup>debt</sup>	381	450
Sunnell,	James M. <sup>debt</sup>	Frank Millman, <sup>debt</sup>	381	450
Sunney,	Joseph M. <sup>debt</sup>	George Robert Pittard, <sup>debt</sup>	382	348
Todd,	Josephine S. <sup>debt</sup>	Leonard A. Kelley, <sup>debt</sup>	382	580
Surner,	Joshua S. <sup>debt</sup>	Louis Lemble Jones, <sup>debt</sup>	383	24
Stearns,	J. Frank <sup>debt</sup>	Kenneth A. Jones, <sup>debt</sup>	383	298
Suzer,	J. Harold <sup>debt</sup>	Claude B. Pruitt, <sup>debt</sup>	384	137
Surner,	J. Harold <sup>debt</sup>	Frank H. Kelley, <sup>debt</sup>	384	225
Surner,	J. Frank <sup>debt</sup>	Frank H. Kelley, <sup>debt</sup>	384	225
Stearns,	J. Frank <sup>debt</sup>	J. Gilbert Green, <sup>debt</sup>	385	5
Sunnell,	James M. <sup>debt</sup>	Hollis N. Callahan, <sup>debt</sup>	385	547
Suitt,	John H. <sup>debt</sup>	T. Paul Spain, <sup>debt</sup>	387	201
Likiot,	Julius Edward <sup>debt</sup>	Richard D. Likiot, <sup>debt</sup>	387	557
Sunnell,	James M. <sup>debt</sup>	Sussex Trust Co. <sup>debt</sup>	388	104
Sunnell,	James M. <sup>debt</sup>	New Amsterdam Casualty Co., <sup>debt</sup>	388	155
Sunnell,	James M. <sup>debt</sup>	New Amsterdam Casualty Co., <sup>debt</sup>	388	155
Sunnell,	James M. <sup>debt</sup>	State of Delaware, <sup>debt</sup>	388	426
Sunnell,	James M. <sup>debt</sup>	Orin B. Polite, <sup>debt</sup>	388	587
Sunnell,	James M. <sup>debt</sup>	Orin B. Polite, <sup>debt</sup>	388	587
Surner,	J. Charles <sup>debt</sup>	Erwin Stevens, <sup>debt</sup>	391	70
Siley,	John J. <sup>debt</sup>	Philip Holland Cannon, <sup>debt</sup>	391	325
Stanton,	John S. <sup>debt</sup>	Milton C. Murray, <sup>debt</sup>	392	170
Single,	John A. <sup>debt</sup>	David C. Godwin, <sup>debt</sup>	392	322
Single,	John A. <sup>debt</sup>	David C. Godwin, <sup>debt</sup>	392	323
Single,	John A. <sup>debt</sup>	David C. Godwin, <sup>debt</sup>	392	324
Stavis,	James G. <sup>debt</sup>	James G. Stavis, <sup>debt</sup>	393	163
Stavis,	James G. <sup>debt</sup>	James G. Stavis, <sup>debt</sup>	393	168
Sunnell,	James M. <sup>debt</sup>	Robert S. Brock, <sup>debt</sup>	393	528
Single,	John S. <sup>debt</sup>	Georgia Long, <sup>debt</sup>	393	561
Sunnell,	James M. <sup>debt</sup>	Lily S. Webb, <sup>debt</sup>	394	19
Sunnell,	James M. <sup>debt</sup>	John A. Bramfield, <sup>debt</sup>	394	78
Sunnell,	James M. <sup>debt</sup>	John A. Bramfield, <sup>debt</sup>	394	78
Sunnell,	James M. <sup>debt</sup>	New Amsterdam Casualty Co., <sup>debt</sup>	394	99
Sunnell,	James M. <sup>debt</sup>	New Amsterdam Casualty Co., <sup>debt</sup>	394	99
Sunnell,	James M. <sup>debt</sup>	Delaware Trust Co. <sup>debt</sup>	394	147
Thomas,	John <sup>debt</sup>	James L. Thomas, <sup>debt</sup>	394	494
Tayman,	Joseph J. <sup>debt</sup>	Isaac L. Larimore, <sup>debt</sup>	394	580
Taylor,	John C. <sup>debt</sup>	Commissioners of Sewer, <sup>debt</sup>	395	78
Sunnell,	James M. <sup>debt</sup>	Noble H. Downes, <sup>debt</sup>	395	455
Triglia,	Joseph S. <sup>debt</sup>	Angelo Triglia, <sup>debt</sup>	395	473

GRANTEE	From	GRANTOR	Book	Page
Tunnell	James M. Sr.	Robert S. Brock, et al.	396	245 ✓
Taylor	Jessie P. et al.	Rehoboth Indian Beach Surf Club, Inc.	396	315
Tammell	James M. et al.	Anna R. Webster	396	368 ✓
Tunnell	James M. Jr. et al.	Anna R. Webster	396	368
Thavis	James W. Sr. et al.	Charlie M. Rogers, et al.	396	522
Thavis	James W. Jr. et al.	Charlie M. Rogers, et al.	396	522
Thompson	Joseph J. Jr.	Lewis W. Briggs, et al.	397	113
Thomas	James W.	Albert A. Thomas, et al.	397	173
Taylor	Jessie P. et al.	Rehoboth - Indian Beach Surf Club, Inc.	397	288
Tunnell	James M. Jr. et al.	Jackson Reynolds Jackson, et al.	397	388
Tosbert	Jeanette R. et al.	John N. Ransom, et al.	398	16
Tubbs	John Townsend, et al.	Elizabeth S. Davis	398	253
Tyler	June A. et al.	Ralph L. Bennett, et al.	399	93
Tobat	James L.	Howard F. Lane, et al.	399	172
Twilley	Josephine S. et al.	Elwood A. Lord, et al.	399	453
Tomlinson	John J. et al.	Ruth G. Wilkins	399	476
Tatman	James M. et al.	Alvan F. Taylor, et al.	400	482
Tunnell	James M. Jr.	State of Delaware	400	543
Tingle	John W. et al.	Elmer W. West, et al.	401	250
Tunnell	James M. Jr.	Ruth G. Wilkins	401	391
Taylor	John F. et al.	William Earl Hastings, et al.	401	423
Travis	James W. Sr.	Charlie M. Rogers, et al.	403	28 ✓
Thiem	John R. et al.	Ralph L. Bennett, et al.	403	41
Truitt	James S. et al.	Frank Martin, et al.	403	108
Tunnell	James M. Sr.	State of Delaware	403	289 ✓
Tunnell	James M. Sr.	Lawrence C. Elliott, et al.	403	290 ✓
Travis	James W. Sr.	Charlie M. Rogers, et al.	403	356 ✓
Tunnell	James M. Sr.	State of Delaware	404	190 ✓
Truitt	John W. et al.	Mary Reed	404	208
Thorse	Jessie Taylor	Richard Taylor Schulz	404	496
Tunnell	James M.	Ruth G. Wilkins	404	512 ✓
Tunnell	James M. Sr. et al.	John J. Carey, et al.	406	416
Thomas	James W.	Camilla Borgio, et al.	407	12
Tunnell	James M.	David N. Hills, Jr., et al.	407	32 ✓
Tibbitt	Josephine, et al.	Florence Eva Boyce, et al.	407	144
Travis	James W. Sr.	Charlie M. Rogers, et al.	407	361
Thompson	John A. et al.	Florence A. Wingate	408	78
Thompson	Joseph A. Jr. et al.	Florence A. Wingate	408	78
Toomey	Jacob C. et al.	Ellen Jane Hudson, et al.	408	106

AAD958

GRANTEE	From	GRANTOR	Book	Page
Turner.	J. Harold <sup>et al</sup>	F. Warren James	409	324
Thoroughgood.	Joseph W. <sup>et al</sup>	Lee F. Slaughtes <sup>et al</sup>	409	467
Thorington.	J. Frank <sup>et al</sup>	Mary M. Reed	410	53
Tukiot.	J. Edward <sup>et al</sup>	Winnie Mears <sup>et al</sup>	411	37
Tubbs.	John A.	Urah W. Long <sup>et al</sup>	412	51
Tubbs.	John A.	Urah W. Long <sup>et al</sup>	412	55
Truitt.	J. Francis	State of Delaware	412	158
Temple.	John G. <sup>et al</sup>	William H. Parsons <sup>et al</sup>	413	477
Twilley.	John G. <sup>et al</sup>	Ralph L. Bennett <sup>et al</sup>	414	201
Tarr.	J. W.	Certificate of Ordination	414	246
Travis.	James Jr.	Joseph L. Marshall <sup>et al</sup>	415	3
Tracy.	Julia W. <sup>et al</sup>	Howard F. Campbell <sup>et al</sup>	415	126
Tracy.	John J. <sup>et al</sup>	Howard F. Campbell <sup>et al</sup>	415	126
Townsend.	John G. Jr. <sup>et al</sup>	Townsend & West, Inc.	415	344
Turner.	John H. <sup>et al</sup>	Harvey A. Young <sup>et al</sup>	419	258
Turner.	George J. <sup>et al</sup>	Harvey A. Young <sup>et al</sup>	419	258
Tyndall.	John A.	Elizabeth S. Tyndall <sup>et al</sup>	416	378
Treadwell.	Dean B. <sup>et al</sup>	Witold Wojciechowski <sup>et al</sup>	421	163
Trossline.	John J. <sup>et al</sup>	Clarence E. West <sup>et al</sup>	419	476
Tross.	Jose Taylor <sup>et al</sup>	Commissioner of Lewes	422	106
Torkelson.	John E. <sup>et al</sup>	James H. Low <sup>et al</sup>	417	17
Tunnell.	James M. Jr.	State of Delaware	417	151
Tingle.	John A. <sup>et al</sup>	South Bethany Cooperative	422	258
Tavis.	James W. <sup>et al</sup>	Houace S. Blunkley <sup>et al</sup>	423	120
Tavis.	James W. Sr.	Charles M. Rogers <sup>et al</sup>	425	457
Truitt.	James Edward <sup>et al</sup>	Leonzo Ingram <sup>et al</sup>	426	548
Taylor.	John F. <sup>et al</sup>	Elyd E. Justice <sup>et al</sup>	426	550
Tibbett.	Josephine <sup>et al</sup>	Seaford Trust Company <sup>adm.</sup>	427	38
Tingle.	John S. Jr. <sup>et al</sup>	Paul E. Wilkins	427	354
Truitt.	James S. <sup>et al</sup>	Virgie F. Hearne <sup>et al</sup>	431	115
Torbert.	Jeannette D. <sup>et al</sup>	Albert C. Elliott <sup>et al</sup>	431	466
Truitt.	J. Francis <sup>et al</sup>	James D. Truitt <sup>et al</sup>	432	1
Truitt.	J. Francis <sup>et al</sup>	Georgetown Trust Co. <sup>et al</sup>	432	4
Truitt.	James D. <sup>et al</sup>	J. Francis Truitt <sup>et al</sup>	432	49
Triglia.	Joseph S. <sup>et al</sup>	Betha G. Marvel	432	173



GRANTEE		From	GRANTOR		Book	Page
	Triutt	Kelsey J.	William	Russell	64	466
	Thompson	Kyggred et al	Joseph W.	Vincent	86	599
	Tunnell	Kate J.	Ebe	Townsend <sup>et al</sup>	121	303
0	Tunnell	Kate J.	James A.	Tunnell <sup>et al</sup>	121	304
	Tener	Kinley J.	State of	Delaware	123	195
	Tener	Kinley J.	State of	Delaware	129	507
	Tunnell	Kate J.	James M.	Tunnell <sup>et al</sup>	176	223
0	Thompson	Kate P.	William P. Orr, Jr.		190	102
	Thompson	Karl	William F.	Blaine <sup>et al</sup>	226	419
	Taylor	Katie P. et al	Edgar	Reynolds <sup>et al</sup>	248	155
	Thompson	Karl P.	Robert W.	Fisher <sup>et al</sup>	249	577
	Thompson	Kate C. et al	William H.	Jenkins	252	367
	Timmons	Kate	Perry M.	Braisure	272	102
AAD958	Thompson	Karl P.	J. Emory	Wiley <sup>et al</sup>	300	274
	Thompson	Karl P. et al	Home Owners	Loan Corp.	311	181
	Thompson	Karl P. et al	Mary Adams	Russell <sup>et al</sup>	324	516
	Thompson	Karl P. et al	Haley G.	Jackson <sup>et al</sup>	332	546
0	Thompson	Karl P. et al	James L.	Lotat <sup>et al</sup>	342	485
	Thompson	Karl P. et al	Jessie J.	Thompson	347	407
	Tosch	Katherine H.	Milford Trust Co.	East <sup>et al</sup>	352	497
	Lappau	Katherine C.	Frank G.	Lappau <sup>et al</sup>	367	491
	Thompson	Kathleen G.	Lerin M.	White <sup>et al</sup>	377	110
	Tosch	Katherine J.	Tosch Canning Co.		400	157
	Jingle	Kathryn M.	John G. McCabe <sup>et al</sup>		403	401
	Thompson	Karl P. et al	Emil Jack <sup>et al</sup>		408	263
	Jingle	Kathryn M.	Wale L.	Mumford <sup>et al</sup>	411	185
	Taylor	Kathleen U.	Richard J.	Bailey <sup>et al</sup>	413	374
0	Thompson	Kendal	Samuel H.	Thompson <sup>et al</sup>	415	48

GRANTEE

From

GRANTOR

Book

Page

BLANK  
PAGE

GRANTEE		From	GRANTOR	Book	Page
Thompson	Levin	Ede	Short, etal	24	273
Tull	Levin	Peter	Rea	24	311
Thompson	Levin	Levin	James, etux	25	103
Todd	Levin	Oliver	Jump, etux	25	193
Todd	Levin	Hughitt	Ross, etux	26	92
Townsend	Littleton	Elizabeth	Wharton	27	104
Thompson	Levin	Alexander	White, etux	27	318
Thompson	Levin	John	Morris, etux	27	360
Truitt	Littleton	Thomas	Waller	27	432
Thompson	Levin	Wootten	Loyd, etux	27	251
Thompson	Levin	Winder	Callaway	28	257
Thompson	Levin	James	Smith	28	423
Thompson	Levin	Catherine	Lewes	28	425
Todd	Levin	Nicholas	Hickman, etux	29	294
Todd	Levin	Thomas	Nutter	29	295
Torbert	Lawrence	Samuel	Butler	31	155
Thompson	Levin	Peter G.	Wootten	31	210
Thompson	Levin	Peter G.	Wootten	31	366
Todd	Levin	William	Todd, etux	32	239
Townsend	Littleton	Nehemiah	Kroy	33	35
Thompson	Levin Heirs	Manaen	Bull	33	54
Thompson	Levin Heirs	James	Powers, etux	33	180
Thompson	Levin	John	Houston	34	46
Thompson	Littleton	Wingate	Street, etux	35	127
Todd	Levin	Gibson	Ross	35	512
Turner	Sazarus	William L.	Turner, etux	35	592
Torbert	Lawrence	John	Torbert	40	109
Torbert	Lawrence	Eli	Repper	43	230
Thatcher	Jovey Pickwood	Nathaniel	Tingle, etux	43	304
Tennent	Sydney	Sarah	Tennent	45	158
Truitt	Samuel C.	John R.	Draper, etux	48	128
Townsend	Littleton	Cornelius W.	Waples, etux	48	319
Townsend	Littleton	James	Epsett etal	49	115
Twilley	Levin P.	Robert	Twilley, etux	50	299
Turner	Sazarus	State of	Delaware	52	42
Twilley	Levin P.	James	Twilley, etux	52	239
Taylor	Levin Windin	Harriett	Cannon	57	47
Twilley	Levin P.	Joshua	Hinney, etux	60	425
Twilley	Levin P.	Isaac	Henderson	60	428
Twilley	Levin P.	Isaac	Henderson, etux	62	324

AAD958

GRANTEE		From	GRANTOR	Book	Page
Townsend	Luke		Ebe	Townsend, et ux	64 42
Tingle	Lewm D.		Nathaniel	Tunnell	64 372
Tingle	Lewm D.		Thomas	Taylor	65 45
Twilley	Lewm P.		Joseph P.	Twilley	66 6
Truitt	Louisa		Noah	Conaway, et ux	66 127
Tingle	Lewm D.		Edward	M <sup>c</sup> Cabe, et ux	67 118
Turner	Lazarus		Josiah	Moore, of H.	67 425
Truitt	Louisa, et al		Benjamin	Burton, et ux	67 510
Truitt	Louisa, et al		Elizabeth	Phillips, et al	68 12
Tyrrell	Lewis		William W.	Stayton	72 60
Tubbs	Lenora M.		Edward W.	Tubbs, et ux	72 276
Tyrrell	Lewis		Robert B.	Underhill	74 147
Thomas	Lilleton R.		Joseph B.	Lynch, et ux	76 264
Townsend	Luke		Major	Townsend	77 68
Titus	Liscomb R.		Robert W.	Davis, et ux	79 20
Titus	Liscomb R.		Miles J.	Mills, et ux	79 91
Titus	Liscomb R.		David S.	Hutchinson, et ux	82 453
Tunnell	Lucretia C.		John J.	Long, et ux	89 567
Simmons	Lavina		Frederick	Wet	91 409
Twilley	Lewm P.		Griffith	Goster	92 580
Truitt	Leroy A et al		Burton P.	Truitt	95 514
Todd	Luther		James B.	Conaway	110 189
Tubbs	Lenora		Orlando	M <sup>c</sup> Cullen, et al	110 567
Tubbs	Lenora		Janet C.	Ryon	110 569
Simmons	Lavina C.		Elijah W.	Collins, et ux	113 472
Simmons	Lavina C.		Samuel C.	Sockrider, et ux	113 598
Truitt	Louisa J. et al		Nancy E.	Knowles	119 60
Truitt	Louisa		William S.	Phillips, et al	119 483
Truitt	Louisa		William S.	Phillips, et al	119 491
Toomey	Lina		John H.	Truitt, et ux	126 387
Tull	Luther B.		James J.	Holt, et ux	127 499
Todd	Luther		James W.	Alexander, et ux	128 340
Todd	Luther		James W.	Alexander, et ux	128 356
Syndall	Leroy B.		George W.	Nelson, et ux	128 394
Truitt	Louisa J.		Urias J.	Lank	129 199
Truitt	Louisa J. et al		Nancy E.	Knowles	130 64
Tyler	Leander A. et ux		William D.	Simpson, et ux	130 536
Tyler	Leander A.		John W.	Johnson, Shiff	132 382
Thoroughgood	Samuel D.		John E.	Thoroughgood, et ux	133 280
Thoroughgood	Samuel D.		Joshua S.	Atkins, et ux	133 282

GRANTEE		From	GRANTOR	Book	Page
Tyler	Leander, A. Trust		Ernest C. Muller, etal	134	389
Tunnell	Louisa A.		Thomas B. Riegen, etuy	136	236
Truitt	Lee O.		John O. Truitt, etuy	136	549
Thomas	Ligge C.		Ephraim J. West, etuy	138	341
Thomas	Ligge C.		George W. Bright, etal	139	229
Templin	Lucinda S.		Bethany Beach Imp. Co.	141	82
Truitt	Lee O.		Charles W. Cullen, <sup>etal</sup> Trust	142	530
Tull	Levin H.		Charles E. Dickerson, <sup>etal</sup> Trust	147	463
Tull	Levin H.		Henry Tull, etuy	147	465
Tingle	Samuel D.		Francis M. Gum, etuy	148	106
Tull	Luther B.		William E. Handy, etuy	149	521
Terry	Amanda		Phillip R. Layton, etal	155	413
Tibbitts	Lillie F.		The Bethany Beach Imp Co.	156	152
Truitt	Lottie May		Dixie Realty Co.	176	86
Thomas	Leonard F.		Robert L. Coulter, etuy	176	451
Tull	Levin H.		James A. Collison, etuy	177	12
Tull	Levin H.		Robert F. Redenham, etuy	178	423
Truitt	Larry		John R. Steele, (Sheff)	181	12
Truitt	Larry, etuy		William J. Parkhurst, etuy	181	16
Truitt	Larry, etuy		William J. Parkhurst, etuy	181	309
Tyndall	Leroy B.		Emma Harris	184	162
Thammangena	Metal		Augusta Nichols	184	502
Tull	Luther B.		John O. Chapin, etuy	185	109
Tull	Luther B.		Arden O. Chapin, etuy	185	111
Truitt	Lydia D.		Henry L. Barker, etal	186	174
Tyndall	Leroy B.		Emma Harris	187	525
Trout	Louise		Sarah A. Trout	188	123
Tatman	Lawrence		Salie R. Willey, etal	188	181
Toomey	Lina, etal		Daniel G. Scott, etuy	189	124
Thompson	Lillian, etal		Menyo Rich, etuy	194	589
Tyrell	Lew A.		Matthias W. Hahn	195	150
Tyre	Lillie, etal		James Cullen, etuy	196	254
Thoroughgood	Laura Metal		Annie B. Thoroughgood	198	541
Truitt	Larry		Isaac A. Hudson, <sup>etal</sup> Trust	200	367
Tull	Luther B.		Charles E. Hurley, etuy	204	116
Truitt	Samuel J.		Joseph E. Shockey, etuy	206	229
Thompson	Levin H.		Phillip C. Matthews	209	346
Thompson	Levin H.		Samuel B. Hitch, etuy	209	348
Timmons	Layton		Edgar W. Gray, etuy	214	182
Thomas	Leonard F.		Barkley F. McCallister, <sup>etal</sup> Trust	215	9

AAD958

GRANTEE		From	GRANTOR	Book	Page
Townsend	Rippee J.	Isaac W.	Long, et ux	215	295
Tatman	Lawrence	Charles P.	Tatman	215	324
Taylor	Rippee M.	George W.	Mitchell, et ux	217	89
Tunnell	Lucy E.	Joshua J.	Daisey, et ux	218	436
Trumble	Louise R.	Joseph B.	Lord, et ux	220	187
Thompson	Levin H.	Charles H.	Livens, et ux	220	272
Tatman	Lawrence	Charles P.	Tatman Jr, Trustee	222	235
Wigg	Levin James Rufus	Lillie W.	Owens, et al	223	380
Tatman	Lawrence	Charles P.	Tatman	225	193
Truitt	Lucy Hearn	Martilla	Hearn	226	398
Truitt	Lucy H.	Ira F.	Hearn, et ux	226	399
Tatman	Lawrence	Emma W.	Hayes	227	95
Thompson	Levin H.	Daniel	Short	227	173
Tull	Levin H.	Henry	Tull	228	546
Townsend	Louis J.	Thomas E.	Dukes	229	115
Tuttle	L B.	Isabel	Johnson	229	468
Tatman	Lawrence	Simeon S.	Pennewill	231	385
Tingle	Louise L.	Selbyville	Auto Co	232	173
Tingle	Louise	Mattie L.	Richardson	232	393
Trice	William B et al	James S.	Young, et ux	233	243
Truitt	Leon et al	Samuel H.	Messick et ux	233	572
Tyre	Demuel	James W.	Davis	233	509
Toomey	Larry	Woolsey W.	Toomey, et ux	238	446
Tyrrell	Lew A.	Isaac S.	Giles	244	443
Truitt	Larry	Lara C.	Sturges, et al	245	104
Tingle	Lula, et al	Deolia	Adams, et ux	246	217
Townsend	Lewis	Clarence	Richardson et al	248	520
Tatman	Lawrence, et al	Eva A.	Wiley, et al	252	498
Trumble	Louise R.	William P.	Short, et ux	254	450
Trumble	Louise R.	Bethany Beach	Imp. Co.	254	457
Truitt	Laura L.	John H.	Wiley	255	391
Thomas	Leonard et al	Earl	Tyndall, et al	255	470
Truitt	Larry, et al	Edgar W.	Gray, et al	256	175
Tunnell	Rippee W.	Martha E.	Tunnell	256	478
Tull	Levin H.	Isaac R.	Smith, et ux	259	49
Townsend	Lucinda et al	Quinby	Walker, et al	259	239
Tatman	Lawrence	Nelson W.	Meredith et ux	259	359
Townsend	Rippee J.	Carl D.	Wingate, et ux	261	322
Townsend	Lyla M.	John G.	Townsend, et al	263	189
Tyndall	Ron J et ux	Robert B.	Elliott, et ux	264	252

117002

GRANTEE		From	GRANTOR	Book	Page
Thomas	Hena A.		Rehoboth Heights Dev Co	267	6
Truitt	Larry, etal	Gideon	Walker	267	166 ✓
Tatman	Lawrence	C. Warren	Lynch, etuy	267	429
Truitt	Heroy B.	John Edgar	Rayton	267	505
Tingle	Lillie E etuy	William B.	Elliott, etuy	268	91
Timmons	Rucinda, etal	John Cordrey	M'Lee, etuy	268	556
Tull	Ligge J.	William J.	Pusey, etuy	269	280
Thomas	Leonard F.	Alma	Councillor, etal	269	439
Toadvine	Lydia Houston	James Leonard	Abbott, etuy	272	124
Thomas	Lydia, etal	Carrie Ida	Clifton, etal	272	305
Truitt	Larry, etal	Henry L.	Barker	272	407
Truitt	Lloyd F.	John O.	Green	272	569
Townsend	Lyla M.	Com. of	Rehoboth	273	294
Toadvine	Lydia Houston	Frank L.	Grier, etuy	273	331
Townsend	Lyla M.	Julian E.	Townsend, etuy	273	363
Truitt	Leonard W.	Thomas	Barton, etuy	274	76
Tindall	Ravema E. etal	Levin J.	Waller, admr	275	257
Tingle	Lillie E. etal	Bank of	Delmar	275	388
Tilghman	Lola F.	Edna F.	Barr	277	238
Truitt	Larry etuy	Arthur J.	Adkins, etuy	277	355
Thomas	Leonard F.	Joseph C.	Clendaniel	279	89
Thomas	Leonard F.	Alice G.	Clendaniel, etal	279	501
Toadvine	Lydia H.	Eva H.	Houston	282	297
Timmons	Larry W.	Harley P.	White, etuy	283	20
Taylor	Lottie E etal	Ebe J.	Chandler, etuy	283	286
Tindall	Louisa J.	Elisha G.	Hym, exr.	284	105
Tull	Lillie M etal	Truitt W.	Tull, etuy	284	239
Tindall	Ravema E.	John W.	Brown, etuy	284	453
Toadvine	Lydia H etal	Henry	Hitchens, etuy	288	133
Tatman	Lyla E.	Simoon S.	Pennevill	288	187
Truitt	Leon R.	Peoples Nat. Bank,	Laurel	288	363
Thomas	Leonard F.	Joseph C.	Clendaniel	288	595
Tyre	Samuel	Ebe J.	Taylor, etuy	289	108
Tyre	Samuel	Ligge M.	Taylor, etal	290	39
Tingle	Lillie E. etal	Ralph S.	Baker	291	197
Tyndall	Louise A.	George P.	Owens	291	259
Toadvine	Lydia Houston	The Milford Trust Co.		291	269
Townsend	Lyla M.	Daniel B.	Anderson, etuy	291	420 ✓
Taylor	Lillian M.	Sadie L.	Marvel, etal	291	597
Timmons	Larry st.	Harley P.	White, etuy	293	1

AAD958

GRANTEE

From

GRANTOR

Book Page

Thompson	Laura B.	Charles H.	Killen, et ux	293	90
Townsend	Lyla M.	Samuel G.	Anderson et ux	294	141
Truitt	Le Roy B. 4th	Isaiah H.	Messick et ux	296	592
Truitt	Leon F. et ux	William H.	Brown, et al	297	161
Truitt	Le Roy B.	Isiah H.	Messick, et ux	297	141
Truitt	Lula K.	Lille M.	Lynch	297	359
Truitt	Le Roy B.	Isaiah H.	Messick, et ux	298	179
Truitt	Larry, et ux	Walter T.	Carey	298	292
Simmons	Melie Foster,	Discharge of	Bankruptcy	300	522
Truitt	Lloyd F.	Frederick A.	Walls, et ux	301	530
Taylor	Howe A. et ux	George S. Williams,	et al trustee	304	9
Tull	Louis J. et ux	John S.	Wingate	307	295
Tull	Revin H.	Walter M.	Adams et al	307	473
Turner	Linton M. B. et ux	Wissahickon	Richards Co.	307	565
Tull	Lewis J. et ux	William J.	Thompson, et ux	308	123
Tyrell	Lew W.	Albert H.	Walker, et ux	308	319
Truitt	Larry, et ux	Robert J.	Clemond, et ux	311	75
Truitt	Allyd T. et al	Cypress	Farms, Inc.	311	446
Truitt	Le Roy B., et al	Del. Mer. Va	Mortgage Co.	312	455
Taylor	Lloyd J.	James	Brace, et ux	312	583
Simmons	Larry H. et ux	Home Owners	Loan Corp.	313	341
Tull	Louis J. et ux	Helena E.	Burton, et al	313	515
Thompson,	Leon S. et ux.	Arak G.	Long, et ux	315	434
Toomey,	Lestay G. et ux.	Eva M.	Lyre.	317	293
Tringle,	Fester, et ux.	William O.	Benson, et al	320	404
Tully,	Leah,	Edward	Britt, et ux	322	124
Simmons,	Louis J.	Abvin J.	Simmons, et ux	324	116
Simmons,	Lucinda C. et al.	Laura A.	Baylis, et ux	324	461
Simmons,	Louis J. et ux	Edmond H.	Hickman et al	326	74
"Trading as A. J. Simmons & Son"	Lyle E.	Sith A.	Hudson, et ux	326	153
Simmons,	Louis J. et ux	Eli A.	Campbell et ux	326	570
"Trading as A. J. Simmons & Son"	Lillian H. et al.	Harry McKinley	Tringle,	327	290
Tringle,	Lillian M.	John S.	Leates "single"	327	305
Simmons,	Larry (with others)	James B.	Carey "Trust"	327	469
Truitt,	Louis J. et ux.	James H.	Adkins, et ux	328	154
Simmons,	Louis John	Abvin J.	Simmons, et ux	328	406
Simmons,	Louis J. et ux.	Lana	Stokes, et al.	329	6
Simmons,	Lillian S.	John S.	Alston, et ux	329	418



	GRANTEE	From	GRANTOR	Book	Page
	Smitt	Laura C.	Thomas	Harrington, st	329 529
	Simmons	Louis J. st	Abner J.	Simmons, st	329 533
	Smitt	Lavinia, st	Louis E.	Hompson, st	330 152
	Taylor	Leota B. st	Harley Hiram	Schuyler, st	330 390
	Simmons	Louis J. st			
	Trading as A. J. Simmons & Son		Charles A.	Hastings, st	331 116
	Smitt	LeRoy, st	Robert B.	Ellert, st	331 161
	Simmons	Lillian J.	Fredrick J.	Wright, st	331 330
	Simmons	Louis J. st	Frank M.	Jones, adms	331 376
	Simmons	Louis J. st	Lessie P. Wilkinson	Legayer, st	331 430
	Simmons	Louis J.	Abner J.	Simmons, st	332 8
	Simmons	Louis J. st			
AAD958	"Trading as A. J. Simmons & Son"		Sussey	Trust Co.	332 46
	Smitt	Leonard B.	Arthur	Hudson, st	332 322
	Smitt	Lloyd S. st	Joseph	Rogers, st	333 243
	Throughgood	Lepton, st	Willie C.	Throughgood	334 346
	Sulloch	Louise B.	Elija C. L. Reese		334 496
	Thomas	Lafe Qual	Leonard F.	Thomas, st	334 133
	Leat	Lillie	State of Delaware		336 240
	Lull	Louis J. st	Perry L.	Buntan, st	336 437
	Simmons	Lafayette T.	Joseph George Reynolds		337 34
	Simmons	Louis J. st	A. J.	Simmons, st	338 242
	Hompson	Lavinia M.	John Howard Lyons		339 298
	Smitt	LeRoy B. st	Julia P.	Marker, sing	340 224
	Taylor	Lillian B.	Emma J.	Keller, "wid"	340 543
	Trivitta	Leon S. st	John William McCoy		341 37
	Single	Lulu H. st	Anna H.	Lepton, st	341 349
	Single	Lulu H. st	Anna H.	Lepton, st	341 390
	Smitt	Louise B. st	Amie H. Remington	Peter, st	341 580
	Smitt	Larry Burton	Robothly By The Sea Realty Co.		342 498
	Simmons	Larry B. st	C. Raymond Cummings		344 7
	Smitt	Leonard	Kathleen C. Ryan		344 417
	Taylor	Larence st	Walter D. Lyons		345 70
	Simmons	Lillie Emig	Lavinia Emma Collins		345 235
	Trivitta	Leon S.	Norman D. Eskridge		345 494
	Thomas	Lafe Qual	Howard P. Anderson		346 387
	Single	Lillie H. st	Russell A. Hudson		347 229
	Smitt	Larry, st	Mary A. J. Short		347 435
	Simmons	Louis J. st			
	A. J. Simmons & Son		Maud L. Bishop		348 100

GRANTEE	From	GRANTOR	Book	Page
Simmons,	Lucinda	John M.	Hudson,	348 437
Single,	Leivencia	James H.	Ross,	349 280
Taylor,	Lottie	Edna M.	Scott	351 249
Thoroughgood,	Layton	Joseph F.	Carmean,	351 453
Thomas,	William	Charles Nail	Moore,	351 579
Todrine,	Lydia	Thomas J.	Johnson	352 60
Simmons,	Larry	Minnie	Baker,	352 509
Smith,	Larry	Leroy	Stelman,	352 548
Simble,	Lolise R.	Harle L. Smith	Buucke,	353 318
Taylor,	Laura Marie	John C.	Edott,	353 450
Smith,	Lucy	Wm.	Smith,	353 457
Smith,	Lurucce	Jefferson J.	Robb,	353 544
Tracy,	Leroy	Wm. D.	Bennett,	353 400
Simpson,	Luzuma	State of	Delaware	357 438
Taylor,	Lovell H.	Thomas J.	Smith,	357 484
Simble,	Louise A.	John J.	Hudson,	358 40
Tull,	Louis P.	Louis A.	Tull,	358 251
Taylor,	Louisa	George	Taylor,	360 179
Mydall,	Lloyd M.	George R. G.	Buchanan,	360 226
Salwall,	Lolise H.	Robert A.	Richards,	360 443
Totten,	Lura	Calliant	Int'l. Co.	360 340
Sucker,	Laura M.	Joseph G.	Pallius,	361 72
Smith,	Leroy W.	Herbert	Piper,	361 103
Single,	Louise D.	Harvey H.	Single,	361 177
Smith,	Louis	Wm. L.	Scott,	362 197
Torr,	Lola M.	Madison H.	Elliot	362 277
Simble,	Louise R.	Boyd J.	Winkelblock,	363 319
Simmons,	Louis John	Wm. C.	Simmons,	363 335
Simpson,	Lydia	William C. B.	Dodd,	363 410
Tracy,	Louise Adams	Stephen S.	Jerrell,	364 1
Simble,	Louise P.	Mary Jane	Wm. Bradley,	364 233
Turnage,	Louise D.	William C.	Reider,	364 380
Simpson,	Lillian	Artude H.	Adams,	364 418
Thoroughgood,	Layton	Enjamin A.	Carmean,	364 455
Thomas,	L. Parker	Wm. M.	Richards,	365 355
Simmons,	Lillie H.	Louise M.	Hill,	367 223
Thomas,	Lydia Ann	Raymond H.	Stoekel,	368 185
Simmons,	Louis J.	George C.	Simmons,	368 307
Syudall,	Lloyd	Carl	Syudall,	369 2
Syudall,	Lottie M.	Carl	Syudall,	369 2

V

GRANTEE	From	GRANTOR	Book	Page
Shuman	Lydia Ann	Mamie L. Dept.	369	242
Saylor	Ernell H.	Matthew A. Robinson	370	156
Summell	Louise M.	Lewis B. Garret	371	83
Suddall	Linwood	Raymond S. Whalley	371	253
Trumble	Louise R.	William R. Essell	371	456
Trumble	Louise R.	Mary L. Runk	371	509
Satnall	Louise H.	Edie	372	146
Trimbler	Louise R.	Larry	373	537
Simmons, Louise J.	Paul J. Simmons	Reese F. Cropper	374	76
Satnall	Louise H.	Earl	375	272
Trivitta	Louis	Robert S. Silbert	376	112
Trivitta	Louis	James C. Lloyd	376	113
Todd	Lois C.	Charles H. Cavanaugh	377	112
Trivitta	Leon S.	Ernest G. Keith	377	220
Simmons	Larry W.	Larrie A. Ellingsworth	378	62
Trivitta	Leva F.	Everett C. Hillwood	378	128
Turner	Lester	Emma K. Hall	378	211
Simmons	Lula H.	James Edward Hardy	378	525
Syndall	LeRoy D.	Mary J. Whitely	382	252
Turney	Louis Adams	George Robert Pittard	382	348
Thomas	Lillian E.	Henry D. Wilbur, Jr.	385	127
Single	Lorenia	Bessie M. Garret	387	229
Turner	Lorraine B.	Erwan	391	70
Turner	Lettie R.	Erwan	391	70
Single	Lula H.	David C. Strain	392	323
Single	Lula H.	David C. Strain	392	323
Single	Lula H.	David C. Strain	392	324
Simmons	Louis J.	Anna S. Strickland	392	475
Saglang	Leo A.	Lamont du Pont, Jr.	393	321
Thoroughgood	Layton	Raymond C. Moore	394	300
Trivitta	Leon F.	Roy Allen Cannon	395	227
Saylor	Lena O.	Clayton A. Lord	396	8
Thivite	Lewis	Samuel J. Robinson	396	9
Sucker	Laurence C.	Frank Hydulaitis	396	34
Tietjens	Lucretia S.	Elmer H. Smith	397	58
Sucker	Laura M.	Selen Marie Warrington	397	534
Turnage	Honnie W.	Glenn W. Ward	397	581
Thoroughgood	Layton C.	George D. Wood	398	112
Trutt	Lloyd F.	G. Leslie Gooden	398	239
Simmons	Lillie H.	Martha J. Anderson	398	239

GRANTEE	From	GRANTOR	Book	Page
Simmons,	Leslie C. <sup>et ux</sup>	Charles W. Short, <sup>et ux</sup>	398	288
Torbert,	Lorraine W. <sup>et ux</sup>	Harry W. Torbert, <sup>et ux</sup>	398	570
Thomas,	L. Parker, <sup>et ux</sup>	Jeau Henry White, <sup>et ux</sup>	401	465
Tull,	Leroy J. <sup>et ux</sup>	William N. Tull, <sup>et ux</sup>	404	312
Simmons,	Lillie H. <sup>et ux</sup>	Sallie Ann Shockley	408	313
Tucker,	Lawrence C. <sup>et ux</sup>	George B. Betts, <sup>et ux</sup>	408	386
Tarr,	Lola M. <sup>et ux</sup>	Richard Morris Morris, <sup>et ux</sup>	409	215
Tarr,	Lola M. <sup>et ux</sup>	Clarence W. Powell, <sup>et ux</sup>	409	301
Tingle,	Louis J. <sup>et ux</sup>	Marshall B. Wilkins, <sup>et ux</sup>	410	441
Thomas,	Lillian E. <sup>et ux</sup>	Glenn C. Fleetwood, <sup>et ux</sup>	411	325
Taylor,	Leonard E. <sup>et ux</sup>	Olivia W. Wilcox	413	159
Taylor,	Leonard E. <sup>et ux</sup>	Olivia W. Wilcox	414	175
Twilley,	Levin <sup>et ux</sup>	Otho C. Beach	419	19
Truitt,	Louise B. <sup>et ux</sup>	Richard G. Cullen, <sup>et ux</sup>	420	52
"S" Truitt,	Louise B. <sup>et ux</sup>	William K. Beach, <sup>et ux</sup>	419	197
Simmons,	Lillie H. <sup>et ux</sup>	William J. Morgan, <sup>et ux</sup>	415	433
Tyndall,	L. Paul <sup>et ux</sup>	Elizabeth S. Tyndall, <sup>et ux</sup>	415	552
Trimm,	Leo C. <sup>et ux</sup>	E. B. Dutton & Supplement Co.	419	327
Truitt,	Louise B. <sup>et ux</sup>	Hizzie Wright Owens	416	395
Trivits,	Lewis <sup>et ux</sup>	State of Delaware	416	448
Tomlinson,	L. William <sup>et ux</sup>	Lawrence Manogue, <sup>et ux</sup>	421	188
Tursline,	Laura J. <sup>et ux</sup>	Clarence E. West, <sup>et ux</sup>	419	476
Twilley,	Levin <sup>et ux</sup>	J. Frank Beach	417	364
Tingle,	Lulu H. <sup>et ux</sup>	South Bethany Corporation	422	258
Taylor,	Leonard E. <sup>et ux</sup>	George M. Simpson, <sup>et ux</sup>	423	229
Thompson,	Leona <sup>et ux</sup>	Johnson S. Collins, <sup>et ux</sup>	424	268
Tomlinson,	Lewis William <sup>et ux</sup>	William Nathaniel Tomlinson, <sup>et ux</sup>	427	339
Torney,	Leonard W. <sup>et ux</sup>	Florence E. Johnson	427	382

	GRANTEE	From	GRANTOR	Book	Page
	Tindal	Minos	Mary	Polk	26 268
	Tindal	Minos	Purnell	Tindal, et ux	28 436
	Tindal	Minos	Charles	Tindle, et ux	28 447
	Fruitt	Mary, et al	Thu	Deputy	29 247
	Townsend	Mary, et al	John	Townsend	31 122
	Townsend	Major	Robert	Young	33 307
	Thoroughgood	Miller	Ann	Watson, et al	34 116
	Thoroughgood	Miller	John	Willey, et ux	35 235
	Taylor	Mary	Hugh	Taylor	35 348
	Tindal	Miles	Purnal	Tindal, et ux	37 414
	Fruitt	Millea	David	Watson, et ux	41 450
	Tubbs	Moses	Robert	Hall	42 121
	Taylor	Molly White	James	Miller, et ux	43 116
	Tennent	Mary, et al	Sarah	Tennent	45 158
	Turner	Mary W.	Nathaniel W.	Evans	47 26
	Fruitt	Martha H.	Joshua H.	Evans	49 48
	Tindal	Miles	Edward M.	Ross, et ux	50 309
	Tindal	Miles	John	Swain, et ux	51 488
	Fruitt	Matthew	Nathaniel A.	Betts, et ux	52 162
	Tubbs	Moses	Nehemiah	Redden	52 384
	Fruitt	Martha H.	Zadoc A.	Fruitt, et ux	52 467
	Fruitt	Martha H.	John H.	Fruitt	52 469
	Fruitt	Martha H.	Benjamin	Gray, et ux	52 471
	Fruitt	Matthew	William	Mitchell, et ux	52 500
	Fruitt	Matthew	William	Mitchell, adm	52 501
	Fruitt	Martha H.	Benjamin	Gray, et ux	52 515
	Fruitt	Martha H.	Zadoc	Fruitt, et ux	53 66
	Turner	Mitchell	John P.	Greenly, et ux	53 501
	Tunnell	Maria	Ebe	Walter, et al	53 542
	Fruitt	Martha H.	Mary	Aydelott	54 47
	Fruitt	Martha H.	Stephen C.	Aydelott	54 48
	Fruitt	Martha H.	Stephen C.	Aydelott	54 75
	Fruitt	Martha H.	Mary A.	Fruitt	54 76
	Tunnell	Maria	William D.	Waples, et ux	56 11
	Tindal	Miles	Isaac	Vinson	56 362
	Tindal	Miles, Jr.	Edmond	Hitchens, et ux	56 505
	Tindal	Miles, Jr.	Ahaumerus	Tindal, et ux	57 101
	Tindal	Miles	Philip	Short, et ux	57 291
	Tindal	Miles M.	Joshua	James	58 15
	Fruitt	Matthew et al	Jacob	Woolten, et al	58 224

AAD958

## GRANTEE

From

## GRANTOR

Book Page

GRANTEE	From	GRANTOR	Book	Page
Jindal	Miles, Jr	Philip	Short, off.	60 156
Taylor	Mary E	John	Dukes, et ux	62 354
Jindal	Miles, Jr	Caldwell W.	Giffons	63 448
Fruitt	Martha A	William	Mullin, et ux	64 192
Fruitt	Martha A	Jane R	Fruitt	64 193
Jindal	Miles, Jr	Charles C.	Stockley, et ux	65 514
Fruitt	Minos, et al	Noah	Conaway, et ux	66 127
Tubbs	Michael, et al	Priscilla	Tubbs	66 450
Jindal	Miles, Jr	Sallie	Carmean, et al	67 175
Fruitt	Minos, J.	James	Betts, et ux	67 507
Fruitt	Minos, et al	Elizabeth	Phillips	68 12
Fruitt	Mary, et al	William	Gray, et ux	70 57
Fruitt	Margaret, et al	William	Gray, et ux	70 57
Tubbs	Michael, et al	David W.	Tubbs, et ux	71 64
Taylor	Maria	Peter N. B.	Helmer	72 519
Fruitt	Matthew	John W.	Hickman, et ux	73 495
Townsend	Mary B.	Elias M.	Daniel, et ux	75 348
Townsend	Mary B.	Benjamin	Money, et ux	75 350
Townsend	Mary B.	Clement	Houston, et ux	75 351
Townsend	Mary B.	John S.	Davis, et ux	75 352
Fruitt	Minos, G.	Philip W. M.	Cannon, et ux	76 179
Fruitt	Minos, G.	Hezekiah	Mathews, et ux	76 181
Fruitt	Minos, G.	Henry W.	Short	76 182
Fruitt	Minos, G.	Peter D.	Shockley	76 183
Fruitt	Minos, G.	Wingate	Downs	76 186
Townson	Major	Lideon W.	Clark, et ux	77 65
Townsend	Major	Peter	Townsend, et ux	77 66
Thoroughgood	Mary A.	Peter W.	Dorman, et ux	79 286
Fruitt	Matthew	Richard H. J.	Mitchell, et ux	79 567
Fruitt	Matthew	Thomas	Smith, et ux	79 568
Gull	Martin L.	Henry W.	Baker	82 553
Fruitt	Matthew	James	Whaley, et ux	84 511
Fruitt	Matthew	James	Whaley, et ux	84 513
Thompson	Mary S.	Hettie A.	Davidson	87 372
Fruitt	Mary E. V.	George	Hoff, et al	90 486
Fruitt	Matthew	Elizabeth	Morris	92 146
Fruitt	Matthew	Sarah J.	Baker, et ux	92 147
Fruitt	Maranda, et al	Burton P.	Fruitt	95 514
Fruitt	Matthew	Absolem W.	Murray, et ux	96 301
Tilghman	Merrill, et al	Isaac J.	Morgan	96 326

	GRANTEE	From	GRANTOR	Book	Page	
	Truitt	Mary E. V.	Samuel S. Hoff	97	326	
	Townsend	Mary E.	William T. Jones, admr	97	512	
	Thrall	Marla S.	Alfred P. Robinson, admr	98	102	
	Turner	Mary E. et al	Joseph Hunter, et ux	99	358	
	Tilghman	Merrill H.	Daniel J. Hooks, et ux	99	499	
	Truitt	Miles Total	Alfred W. Harrington, et ux	101	396	
	Tilghman	Merrill H.	Benjamin G. Hooks, et ux	102	488	
	Tubiford	Martha A. et al	John M. A. Daves, et al	104	335	
	Tilghman	Merrill H.	John W. Wooten, et al	104	513	
	Thurston	Maria L.	Charles S. Barker, et ux	105	590	
	Torbert	Mary E.	Mary E. Valliant et al	106	271	
	Toomey	Mary E.	James W. Short, et ux	106	276	
	Thompson	Mary S.	Peter R. Burton, et al	106	370	
	Twilley	Mary E.	Frank Morrison, et ux	108	340	
	Twiford	Margaret A.	Samuel J. Kenney	108	475	
	Twilley	Mary E.	Edward D. Hitchens	109	43	
	Tracy	Maggie P.	Milby Gray, et al	109	585	
	Tilghman	Merrill H.	Annie E. Moore	110	545	
	Twiford	Martha A. et al	Henry W. Baker	111	306	
	Twilley	Mary C.	Dr. High Martin, et ux	112	324	
	Tilghman	Merrill H.	Annie E. Moore	112	429	
	Thomas	Marshall	Robert J. Allen, et ux	114	335	part of shown in Marshall
	Twilley	Mary C.	Joshua A. Marvel	116	86	
	Truitt	Mills Total	Henrietta Harrington, et al	116	206	
	Thoroughgood	Mary S. et al	Alexander W. West, et ux	120	312	
	Thoroughgood	Mary H.	Mary E. Burton	120	356	
	Thoroughgood	Mary H.	Robert H. Parker, et ux	120	357	
	Torbert	Mary A. et al	Robert W. Torbert	121	332	
	Townsend	Mary H.	George H. West, et al	125	253	
	Todd	Mary H. et al	Richard N. Adams, et ux	125	561	
	Trice	Mauline S.	William D. Fleetwood, et ux	126	208	
	Tracy	Maggie P.	Edward J. Gray, et ux	127	487	
	Todd	Mariana M.	Sarah J. Fisher, et al	128	166	
	Truitt	Mary P. et al	John C. Hall	129	485	
	Townsend	Mary H.	Clarence H. Hearn	130	76	
	Truitt	Minos G.	Robert Short, Shff	134	130	
	Thomas	Mary E.	Walter Thomas, et ux	136	427	
	Truitt	Minos G.	Rowhattan O. Downs, et ux	139	330	
	Traynor	Mary P. et al	J. Dallas Marvel, et ux	139	340	
	Traynor	Mary P. et al	J. James Belt	139	343	

AAD958

GRANTEE	From	GRANTOR	Book	Page
Taylor	Maggie M	William T	Holland, et ux	140 497
Taylor.	Martha E	Mary E	Collins, et al	142 369
Thomas.	Martin et al	Aaron	Bryant, et ux	142 404
Turner.	Mary E	Thomas W	Turner	143 498
Tunnell.	Mary P	William	Teal.	145 84
Tracy.	Mary M	Mary M	Tracy, et al	148 57
Tucker.	Mary V et al	Harriett B	Willey	148 574
Torbert.	Mary P et al	Lydia	Pennington	149 459
Tubbs.	Milton R	William D	Fleetwood <sup>et ux</sup>	150 402
Truitt.	Minnie A et al	Ann J	Williams et al	153 560
Tingle.	Minos B	John Et	Long, et ux	155 261
Timannus.	Mary Zimmerman <sup>et al</sup>	Rufus A	Roach.	160 216
Truitt.	Mary E et al	Curtis W	Carey, et ux	161 580
Torbert.	Minnie E	James W	Fisher, et ux	164 320
Thomas.	Morel L	Com. of	Rhoboth	165 495
Townsend	Mattie T	J. Harry	Johnson.	166 21
Truitt.	Mary E et al	George W	Draper, et ux	168 395
Tappon.	Minnie N	Clarence W	Strickland <sup>et ux</sup>	172 228
Tomlinson	Mary A	Eli R	Sharp, et ux	172 309
Tingle.	Minos B	William G	Williams et al	173 437
Townsend.	Mary	James B	Hudson, et ux	174 470
Taylor.	Maggie A	Willis G	Brownell.	177 51
Timannus.	Mary T	Annie L	Eickenberg	178 389
Truitt.	Mada et al	William J	Parkhurst et ux	181 16
Truitt.	Mada, et al	William J	Parkhurst et ux	181 309
Tingle.	Mary E	Joshua R	Tingle, et al	184 125
Truitt.	Miles A	Frank	Lething, et ux	187 413
Tilghman	Merrill A	Levin W	Hearn, et ux	189 465
Todd.	Marian M	Thomas E	Terry, et ux	191 83
Truitt.	Mayda C	William P	Truitt, et ux	193 327
Tingle.	Mary of John	John W	McLee, et ux	194 328
Truitt	Mary T	Rebecca C	Stewart	194 451
Thoroughgood	Margaret A	James C	Hastings et ux	195 124
Tyres	Mame, et al	James	Cullen, et ux	196 254
Taylor.	Minnie A	Clara	Helms, et al	200 357
Todd.	Mary E et al	Maggie E	Hitch	204 63
Tingle.	Mary E et al	Annie E	Adkins, et al	206 240
Tatman	Mark A	Charles P	Tatman	206 499
Tatman.	Mark A	Charles P	Tatman, <sup>et ux</sup>	206 501
Turner.	Mary E	William A	Messick, et al	208 292



	GRANTEE	From	GRANTOR	Book	Page
	Truitt	Mary A	James H.	Rawlinson et al	210 575
	Tumburrino	Mauro, et al	John W.	Phillips, et al	211 24
	Todd	Mary E et al	Mary B.	Conaway, et al	211 402
	Tamburrino	Mauro, et al	William J.	Elliott, et al	211 598
	Todd	Marion M.	James A.	Graham, et al	212 226
	Truitt	Mayda	Rufus D.	Lingo, et al	216 17
	Taylor	Manola B.	Hieronymus	Handloser, et al	216 373
	Truitt	Miles F.	William G.	Abbott, et al	220 262
	Thompson	Mollie P. et al	Joshua H.	Elliott, et al	221 132
	Tomlinson	Mary H et al	Sarah E.	Brown et al	221 394
	Tamburrino	Mauro, et al	Vincent	Tamburrino, et al	222 411
	Truitt	Mary K.	James	Ribler, et al	224 447
	Tingle	Minda B.	John W.	Tingle, et al	225 279
	Thackeray	Meloma et al	Sussex Trust Co.		231 21
	Taylor	Manola B.	Meta H.	Green	234 301
	Till	Marie et al	Samuel E.	Ringgold	234 502
	Tappan	Minnie N.	Commissioners of	Phoboth	239 269
	Tunnell	Mabel et al	Josephine	Shockley et al	240 241
	Tomlinson	Mary B et al	Kendall	Brown, et al	243 561
	Tomlinson	Mary B.	Elizabeth W.	Brown	245 322
	Thompson	Mary C.	Jessie A.	Megee	246 3
	Thomas	Minnie et al	Thomas D.	Thomas et al	248 412
	Thackeray	Melonia et al	Daniel J.	Rayton, et al	249 439
	Taylor	Minnie M.	Kathryne	Short	249 515
	Taylor	Manola B et al	Brooks	Dawson, et al	250 175
	Taylor	Minnie H.	Henry V.	Hall, et al	250 410
	Truitt	Mayda	R. D.	Ringgold, et al	251 490
	Timanus	May E.	John S.	Rywick, et al	251 549
	Trice	Mary C. H.	C. Matilda	Mc Coy	252 280
	Thompson	Mary Wilson	Irene	du Kent, et al	252 555
	Thompson	Mary B et al	William O.	McCabe, et al	253 121
	Torbert	Mirth M.	David C.	Williams et al	254 156
	Townsend	Mary F.	William L.	Addy, et al	254 199
	Tull	Mary E.	John L.	Smith, et al	255 530
	Truitt	Margaret et al	Charles W.	Mitchell Jr. et al	255 541
	Twilley	Mary O. et al	E. Dale	Adkins, et al	257 175
	Tunnell	Mohroe B. H.	Carmel J.	Hall, et al	258 485
	Thompson	Mary, et al	Isaac M.	Daisey, et al	259 40
	Townsend	Mary A et al	Quimby	Walker, et al	259 239
	Tindall	Minnie J.	Elijah E.	Hooten, et al	261 30
	Town of	Milton	Hamilton K.	Magamon	261 520

GRANTEE	From	GRANTOR	Book	Page
Tucker	Minnie, etal	Elizabeth Mac Donald	262	63
Tracy	Mary A etal	J Horace Derickson	262	77
Turner	Maggie	The Church of Christ Disciple	265	39
Truitt	Mary E	Mary R Truitt	265	542
Tunnell	du Monroe	Carl Kingate, etux	267	147
Terry	Max	Joshua B. Gray, etux	267	152
Truitt	Mary E	Roy C. Truitt, etal	267	338
Tingle	Marian H etux	William B. Elliott, etux	268	91
Tikioh	Mary H etal	William P. Clifton	269	17
Terry	Max	Corn. of Rehoboth	270	126
Thompson	Mary Wilson	Oliver Hemstreet	270	167
Turner	Mary R	Rehoboth Heights Dev Co	271	96
Tikioh	Mary Ellen etal	Lewis M. Puce, etux	272	300
Taylor	Margaret etal	George L. Long, etux	272	509
Tingle	Manain H etux	Bank of Delmar	275	388
Tucker	Martha etal	Elberta Simpler	275	566
Truitt	Mayda etal	Arthur J. Adkins, etux	277	355
Tobin	Marian H etal	David H. Evans, etux	278	72
Trice	Mary C H	John H. Ingram, etux	278	185
Town of Millsboro	Eugenia Morris	Ellis, etal	278	483
Thompson	Mary	William Spear, etux	279	16
Tobat	Mary H etal	Robert B. Elliott, etal	279	382
Tomlinson	Mary H etal	Lizzie Anderson, etal	280	397
Townsend	Mary Fausel	Arnie Suter, etal	282	12
Truitt	Mary Ellen etal	Clarence L. Coffin, etux	282	21
Tull	Maggie etal	Herbert C. Adams	282	145
Tingle	Mary E etal	Okolona Hudson, etal	284	38
Tingle	Minta, etal	Okolona Hudson, etal	284	38
Thomas	Melvin Hale, etux	George Howard Gordy, etux	284	211
Taylor	Manola B. etal	Charles F. Welch Jr, etux	284	547
Townsend	Mary Fausel etal	George R. Trimble, etux	286	80
Town of Millsboro	John J.	Williams, etux	286	313
Thomas	Melvin Hale	Edna F. Barr	288	37
Tull	Mary R	Josephus Collins, etux	288	114
Tingle	Mary Elizabeth	Carrie B. Robinson	288	367
Truitt	Mary Ella etal	John H. Ellis, etux	288	425
Truitt	Mary Ella Mrs	Ebe J. Chandler, etux	289	111
Tatman	Mark H	Adjudication of Bankruptcy	290	300
Tingle	Manain H etux	Ralph S. Baker	291	197
Litts	Mary E.	Henry D. Cook, etux	291	447

GRANTEE	From	GRANTOR	Book	Page
Truitt M.		Jacobs Gersamen & Rosenberg, Inc.	299	175
Tomlinson Mildred H.		Peter W. Tomlinson	294	87
Thompson Mary Wilson		Trust of Edward M. E. Church & Robert	294	306
Taylor Myrtle E. et al		George Boyce	296	502
Tomsond Mae		John S. Iskace, et al	297	339
Truitt Mayda, et al		Walter J. Carey	298	292
Taylor Myrak J. et al		Fannie E. Cordrey	298	450
Taylor Myrtle, et al		Emma C. Boyce, et al	300	176
Toomey Marvel		Henrietta Toomey, et al	301	97
Truitt Mary E. et al		Karl D. Borgback, et al	301	152
Tracey Minnie L. et al		Susan L. Merrick	301	212
Thomas Maude E. et al		Frank E. Lynch (Executor)	301	225
Thompson Mary E.		Thomas Ingram, et al	301	495
Temple Margaret B.		Frederick P. Whitney, Trustee	303	148
Townsend Mary Fouse, et al		Orlando Fouse	303	272
Tobat Michael		Robert J. Clendaniel, Shff.	305	307
Thompson Mary E. et al		Jean P. J. Aull	308	268
Triglia, Maria Cleovilla, et al		Bank of Delmar	308	565
Thensch Mary F.		Eva H. Mubert	309	355
Truitt Mayda C. et al		Robert J. Clendaniel, et al	311	75
Townsend Manolia B.		Harley J. Conway, Shff.	314	564
Tracy, Minnie Lindale		Sussex Trust Co. (as admr)	314	566
Till Marie		William Shockey Daugherty, et al	314	592
Travers, Mary B. et al		George W. Derrickson	315	323
Thomas Maude E. et al		Maude E. Blackstone	316	354
Tomlinson Mary H. et al		Killy M. Rogers	316	566
Truitt Mary, et al		George W. Willie, et al	318	378
Truitt Mary E. et al		Eva Frances Parsons Trull	318	386
Triglia Mary A. et al		Angela Triglia, et al	320	30
Temple Margaret B.		George S. Truller, et al	320	112
Turner Willie P.		Thomas H. Turner, et al	320	580
Trivitt Mabel		Earle D. Willey, et al	321	35
Troenburgh, Marian B. et al		Leroy B. Hurley, et al	321	121
Trilley Margaret E. et al		Family Trust Co. of Md.	321	389
Blackery, Melvina		New Deal Estate Corp.	324	320
Taylor, Mildred P.		William P. Johnson	325	23
Travers, Mary P. et al		G. L. Young, et al	325	204
Trigle, Mary E. et al		James B. Haley	325	211
Thompson, Mary H. et al		Robert P. Taylor, et al	326	212
Thompson, Mary H. et al		Robert P. Taylor, et al	326	454

AAD958

GRANTEE	From	GRANTOR	Book	Page
Simpson	Margaret E. Est.	Mauship	More, st	336 339
Stammell	Madelyn Est.	Victor A.	More, st	337 179
Turner	Mellie C.	Thomas H.	Turner, singl	327 306
Simpson	Margaret E. Est.	Mauship	More, st	337 385
Sull	Mabel Est.	Victor A.	More, st	328 226
Sunnat	Midred S. Est.	Formers	Drub.	328 520
Scuple	Margaret S. Est.	Margaret B.	Scuple	328 583
Simmons	Margaret E. Est.	Henry E.	Heller, st	329 148
Solman	Mark H.	Ordin. of Discharge in	Bankruptcy	329 239
Sull	Mary C.	Edith E.	Sull, st	329 311
Sunnell	Mallie Jane	Freddie J.	Byrd, singl	330 179
Stinson	Mary S. Est.	Piper J.	Hilly, Sull	330 242
Stieva	Maud S. Est.	Baker J.	Lappin, Est	330 505
Stigler	Mary C. Est.	George H.	Stieva, st	331 380
Simmons	Margaret E. Est.	John P.	Hickens, st	333 278
Single	Mary M. Est.	George H.	Alkins, st	333 511
Stover	Mary C. Est.	George H.	Mitchell, st	333 580
Stinson	Miriam Jones	Marie Marie Schilling	Stinson, st	334 76
Sull	Myrtle J. Est.	Lennie H.	Sull, st	334 153
Sydney	Miriam M.	Walter M.	Sydney	334 187
Surgis	Midred S. Est.	Wili S.	Pepper, Schiff	334 333
Trader	Margaret M.	Marshall J.	Broadaie, st	336 166
Thompson	Minnie J. Est.	Ray	Collins, st	336 583
Thompson	Mary F. Est.	Edmond E.	Thompson, st	337 461
Thompson	Midred C. Est.	Frank P.	Thompson, st	338 419
Tiebo	Midred S. Est.	Ladie E.	Coker	338 572
Truogor	Mary Jane Est.	Harry B.	Smith, st	339 231
Thompson	Margaret E. Est.	Frederic	Thompson, st	339 512
Sull	Mary C. Est.	Child M.	Truogor, st	340 564
Sull	Mary C.	Harry S.	Sull, st	340 573
Triska	Melitta Est.	Jellia P.	Markel	341 271
Sull	Midred M. Est.	Spencer B.	Sull, st	341 403
Sunnell	Midred S. Est.	Theodore	Benton, st	342 388
Thomas	Mary Est.	Fredrick Adolf	Stagner, st	342 461
Sull	Mary Lynn	Arnold E. Starla Realty Co.	342 498	
Taylor	Miriam Est.	Ray Victor	Stallard, st	344 388
Single	Mary M. Est.	Mary L.	Stons	344 353
Thomas	Maud E. Est.	Georgelona B. & S. Assn.	346 53	
Tarp	Madalyn	Miriam B.	Cywell, st	346 257
Trader	Margaret M.	Clyde S.	Harrison, st	346 259

AAD958

GRANTEE	From	GRANTOR	Book	Page
Suitt,	Mary Ellen	Estella Grantler,	346	388
Suitt,	Mary S.	Mariou D. Collins,	347	87
Price,	Mariou	John R. Hitchins,	347	187
Tomsund,	Melrina Lewis	William C. Behen,	347	197
Toppin,	Maudie S.	Mary C. Schully,	347	282
Suitt,	Mayda,	Mary A. J. Short	347	435
Tomsund,	Mary F.	Robert J. Addy, "Sunt"	348	18
Thomas,	Mamie C.	Albert W. Thomas	348	294
Tisdall,	Mary F.	Mary C. Thomas,	349	21
Suitt,	Mabel C.	Gibbie Spald,	349	288
Tomsund,	Melrina J.	Lloyd J. Wren,	349	307
Suitt,	Mary Ellen	Mary C. Pricey,	349	341
Suitt,	Mary C.	Godfrey J. Campbell,	350	68
Torney,	Mariou J.	John J. Taylor,	350	544
Timmons,	Margaret C.	Houston - White, Co.	351	56
Trayer,	Mary	Robert C. Elligord,	351	270
Tebbens,	Maddie Virginia	Gladys Davis	351	433
Tikitt,	Mary Helen	Mary Shannon,	352	19
Suitt,	Myrtle C.	Ethel Suitt,	352	58
Tebbens,	Maddie Virginia	Gladys Davis,	352	433
Suitt,	Maydag,	Leroy Steiman,	352	348
Trader,	Margaret M.	Arthur L. Billington,	353	75
Tynes,	Margaret S.	Lillian M. Stenberg	353	105
Thompson,	Margaret C.	State of Delaware	354	48
Schick,	Marguerite C.	Walter B. Clark,	354	356
Thomas,	Maud C.	State of Delaware	353	331
Travis,	Minnie S.	Gilaud H. Webb,	353	304
Trader,	Mariou S.	Mary C. Stewart,	356	39
Torbert,	Mary Lavinia	Lena Johnson	356	47
Terres,	Margaret C.	Robert J. James	356	172
Suitt,	Mattie June	Leage A. Terres,	356	187
Suitt,	Mattie J.	Johnings H. Moore,	357	319
Taylor,	Mariou Price	Karl H. Brown,	357	413
Toppin,	Maudie Schully	Thomas J. Smith,	357	484
Turnell,	Mildred S.	Elizabeth B. Lerry,	358	328
Traynor,	Mary Jane	Bradkill Poultry Co.,	358	411
Timmons,	Margaret C.	Seaford - Hunt Co.	359	138
Tompson,	Maurice S.	James G. Marol,	359	474
Thompson,	Mary C.	Stanley H. New,	359	520
		Stanley H. New,	359	520

AAD958

GRANTEE	From	GRANTOR	Book	Page
Taylor.	Martha C. <sup>stat</sup>	Alvyn Taylor, <sup>stat</sup>	360	179
Townsend.	Martha C. <sup>stat</sup>	Orlando O. Swett, <sup>stat</sup>	360	408
Smith,	Mary Ellen <sup>stat</sup>	Sarah Eva Evans Jarman,	361	71
Shurt,	Maria M. <sup>stat</sup>	Alva B. Phil,	361	591
Smith,	Mary Taylor <sup>stat</sup>	Joseph J. Scott, <sup>stat</sup>	362	177
Tull,	Martha C. <sup>stat</sup>	Victor A. Moore, <sup>stat</sup>	362	247
Shackles,	Mildred <sup>stat</sup>	Mary S. Eskridge,	362	285
Shackles,	Mildred <sup>stat</sup>	Ella S. Cherry,	362	386
Townsend,	Mary H. <sup>stat</sup>	Patler A. Nelson, <sup>stat</sup>	362	483
Townsend,	Mabel G. <sup>stat</sup>	Mattie M. Spikes, <sup>stat</sup>	362	492
Timmons,	Mildred <sup>stat</sup>	Frank P. Timmons,	362	577
Tyre,	Mabel, <sup>stat</sup>	Catherine C. Hamblin,	363	70
Timmons,	Margaret E. <sup>stat</sup>	John A. Bondry, <sup>stat</sup>	363	446
Likieb,	Martha Jane	Harry F. Faut,	364	185
Townsend,	Martha C.	Robert G. Sneyell, <sup>stat</sup>	364	318
Townsend,	Minnie J. <sup>stat</sup>	Cesar H. Harrington, <sup>stat</sup>	364	310
Timmons,	Madeline C. <sup>stat</sup>	James Russell Lynd,	366	328
Triglia,	Mary A. <sup>stat</sup>	George J. Jones, <sup>stat</sup>	367	435
Thammell,	Madelyn M. <sup>stat</sup>	Kenneth C. Cross, <sup>stat</sup>	367	479
Tolin,	Martha H. <sup>stat</sup>	Julia H. Tallman,	369	43
Tudbs,	Marjorie Chapman <sup>stat</sup>	Lucy J. Jones,	369	262
Shackles,	Mildred <sup>stat</sup>	Mark Lisk,	369	305
Tomey,	Margie Ellen, <sup>stat</sup>	L. Lee Layton, Jr., <sup>stat</sup>	369	315
Townsend,	Mary H. <sup>stat</sup>	Isaac H. Moore,	369	320
Tull,	Margaret M. <sup>stat</sup>	Levin H. Lull,	369	458
Taylor,	Meriam Louise <sup>stat</sup>	Matthew A. Robinson, <sup>stat</sup>	370	156
Smith,	Mary Elizabeth <sup>stat</sup>	Ica Loua Bush,	370	413
Townsend,	Mabel Idetta <sup>stat</sup>	Manfred Ormel, <sup>stat</sup>	370	443
Trout,	Myrtle J. <sup>stat</sup>	George E. Hadden, <sup>stat</sup>	371	543
Trader,	Margaret M. <sup>stat</sup>	Lussey Trust Co., <sup>stat</sup>	372	236
Talman,	Mary J. <sup>stat</sup>	S. A. Short Co.,	372	526
Tracy,	Mary Elizabeth, <sup>stat</sup>	Norman J. O'Neal, <sup>stat</sup>	372	561
Townsend,	Mae D. <sup>stat</sup>	George Brass, <sup>stat</sup>	373	111
Trudeau,	M. Florence <sup>stat</sup>	Edmund B. Smith, <sup>stat</sup>	373	131
Temlin,	Mary <sup>stat</sup>	Leah B. Boyter,	373	375
Todd,	Margery <sup>stat</sup>	Enjamin H. Mayer, <sup>stat</sup>	374	528
Smith,	Mary <sup>stat</sup>	Louise Adelman,	375	81
Taylor,	Mary C. <sup>stat</sup>	Mary Louise Magaw Hill,	375	319
Smith,	Mary Ellen <sup>stat</sup>	George A. Hancock, <sup>stat</sup>	376	339
Trice,	Marion A. <sup>stat</sup>	Nancy J. Timmons,	376	467

AAD958

GRANTEE	From	GRANTOR	Book	Page
Ladd,	Margery	William H. Starnett, et al	376	493
Luxton,	Margaret C.	Carolyn C. Luxton, et al	377	24
Laylor,	Mary L. et al	Spence Realty Corp.	377	74
Lodd,	Margery	Harvey E. Henry, et al	377	398
Lobat,	Michael L. et al	Charles C. Leidingen, et al	377	465
Thoroughgood,	Madelyn Anna	Frank S. Parker, et al	378	133
Liddleton,	Mollie P. et al	Joseph Lewis Smith, et al	378	170
Lumpson,	Minnie L. et al	Joseph A. Loonell	380	15
Luskell,	Mildred S. et al	Gen. - Me. and Va., P.O. Co.	380	170
Lusnell,	Marie	Russell E. Lynch, et al	380	483
Lindall,	Melvin Melia	Ruth C. Perkins,	380	493
Lomas,	Martha C. et al	William P. Short,	380	507
Lauklyff,	Martin et al	William Lauklyff,	381	295
Lauklyff,	Martin et al	William Lauklyff,	381	297
Lruitt,	Mary Q. et al	Commissioners of Taxes	381	300
Lruitt,	Miles J.	Betha J. West, et al	381	431
Simmons,	Mildred C. et al	Frank J. R. Simmons, et al	381	436
Lruitt,	Miles J. et al	Noah C. Lauckford	381	475
Lruitt,	Mary C. et al	Noah C. Lauckford	381	475
Loriley,	Matilda et al	Joseph B. Lord, et al	384	263
Luskell,	Moylla et al	Lewis B. Graves, et al	384	557
Lumpson,	Minnie L. et al	Joseph A. Boonell, et al	386	189
Lubker,	Martha B.	A.P. Laucott Inc., et al	387	103
Lumpson,	Maudie C. et al	Josephine H. Piter, et al	388	506
Lorney,	Mabel C.	Mary C. Lorney, et al	391	551
Thoroughgood,	Madelyn A.	Frank S. Parker, et al	392	326
Ledden,	Madelin Davis	Discharge of Bankrupt,	392	366
Lruitt,	Mary C. et al	Edwin C. Ryan, et al	392	572
Lrasaka,	Milbra Stanley et al	Corbett C. Stearns	393	133
Laylor,	Mary L. et al	Anna B. Dodd,	393	486
Lombian,	Mary H. et al	Alice S. Hurley,	393	524
Lauklyff,	Martin	Robert G. Lunnell, et al	394	463
Lomburg,	Marian C. et al	Orion C. Livens, et al	394	523
Lomburg,	Marian B. et al	Stephen C. Kury, et al	394	523
Triglia	Mary A. et al	Angelo Triglia, et al	395	473
Tringle	Mary C.	Minta Tringle	396	303
Trirdall	Margaret et al	Joseph A. Colbi, et al	396	333
Troyer,	Mary M. et al	Eli R. Mast, et al	397	90
Simmons,	Margaret Elizabeth	- Discharge of Bankruptcy	397	243
Tatman,	Margaret L.	The First Nat'l Bank and Trust Co. of Milford, et al	397	440

AAD958

GRANTEE	From	GRANTOR.	Book	Page
Tubbs,	Margie Chapman <sup>etal</sup>	Elizabeth S. Davis	398	253
Turner,	Margaret B. <sup>etal</sup>	Mabel M. Hayden	398	517
Tucker,	Martha S. <sup>etal</sup>	Orval Ask, <sup>etal</sup>	399	60
Truitt,	Mabel Frances	Joshua J. Truitt	400	428
Tyre,	Mabel <sup>etal</sup>	Katie G. Bunting, <sup>etal</sup>	400	442
Tatman,	Mary T. <sup>etal</sup>	Alvan F. Taylor, <sup>etal</sup>	400	482
Taylor,	Marian V. <sup>etal</sup>	William Carl Hastings, <sup>etal</sup>	401	423
Townsend,	Mary Beach <sup>etal</sup>	Ralph S. Bennett, <sup>etal</sup>	403	20
Simmons,	Margaret E. <sup>etal</sup>	Jacob Atkins, <sup>etal</sup>	403	48
Truitt,	Mary <sup>etal</sup>	Harry S. Rousey, "Admiral," <sup>etal</sup>	403	78
Taliaferro,	Mary Croton <sup>etal</sup>	Frederick H. Pitzer, <sup>etal</sup>	403	319
Tillson,	Mollie P. <sup>etal</sup>	Helean R. Prenger	403	553
Taylor,	Mary B. <sup>etal</sup>	Merrill S. King, <sup>etal</sup>	404	60
Townsend,	Mary <sup>etal</sup>	Chester V. Townsend, Jr. <sup>etal</sup>	404	106
Tull,	Marian B. <sup>etal</sup>	William N. Tull, <sup>etal</sup>	404	212
Tompkins,	Marion A. <sup>etal</sup>	Hastings, Eskridge & Co.	404	404
Trotter,	Morris E. Jr. <sup>etal</sup>	Joseph W. Short, <sup>etal</sup>	407	27
Thoroughgood,	Margie <sup>etal</sup>	Amelia H. Ward	407	119
Tucker,	Marie <sup>etal</sup>	Raymond A. Tucker, <sup>etal</sup>	407	202
Trembley,	Margaret <sup>etal</sup>	Ida K. Hearn, <sup>etal</sup>	407	496
Thompson,	Margaret <sup>etal</sup>	Florence A. Wingate	408	78
Tull,	Mary Alice <sup>etal</sup>	Alice S. Hurley, <sup>etal</sup>	409	195
Thomas,	Mima <sup>etal</sup>	Arthur G. Towner	409	364
Taylor,	Mary S. <sup>etal</sup>	Spence Realty Corp.	410	104
Turnbull,	Mary May <sup>etal</sup>	Caleb G. Layton, III <sup>etal</sup>	410	443
Tikiot,	Mary Helen <sup>etal</sup>	Winnie Mears, <sup>etal</sup>	411	37
Tull,	Mary Alice <sup>etal</sup>	Alice S. Hurley, <sup>etal</sup>	411	72
Taylor,	Mary S. <sup>etal</sup>	Ella May Puttyjohn	411	330
Thompson,	Mabel M. <sup>etal</sup>	Frank's Inc.	412	84
Taylor,	Margaret H. <sup>etal</sup>	Olivia W. Willen	412	159
Temple,	Myra M. <sup>etal</sup>	William H. Parsons <sup>etal</sup>	413	477
Truitt,	Mary <sup>etal</sup>	State Board of Education <sup>of the State of Delaware</sup>	413	598
Taylor,	M. Theodore <sup>etal</sup>	Joseph W. Short, <sup>etal</sup>	414	19
Taylor,	Mildred <sup>etal</sup>	Joseph W. Short, <sup>etal</sup>	414	19
Taylor,	Margaret H. <sup>etal</sup>	Olivia W. Willen	414	175
Townsend,	Martha A. <sup>etal</sup>	Harry H. Dukes, <sup>etal</sup>	414	285
Trzaska,	Milton S. <sup>etal</sup>	Ruth E. Wilkins	414	372
Thompson,	Marion <sup>etal</sup>	Horace J. Van Duxen, <sup>etal</sup>	414	389
Trammell,	Madelyn C. <sup>etal</sup>	The Circle Corporation	414	394
Tiley,	Martha M. <sup>etal</sup>	Ralph S. Bennett, <sup>etal</sup>	414	427



	GRANTEE	From	GRANTOR	Book	Page
	Travers,	<sup>etal</sup> Mary B.	Elizabeth M. Terry	417	466
	Trader,	Minnie Spar	Ruth E. Wilkins	419	162
	Tough,	Mae G. <sup>etal</sup>	Hester M. Akers	420	93
	Taggart,	Margaret <sup>etal</sup>	William F. Wilgus	415	321
	Timms,	Margaret <sup>etal</sup>	William R. Souder	415	546
	Trimm	Mary <sup>etal</sup>	C. J. Sautout & Humphreys + Co.	419	327
	Tough,	Mae Emma <sup>etal</sup>	Siles City Manfg. Co., Inc.	416	35
	Truitt,	Miles R. <sup>etal</sup>	Cora E. Mitchell	416	113
	Tomlinson,	Mary <sup>etal</sup>	Lawrence Menogue	421	188
	Torkelson,	Maria <sup>etal</sup>	James H. Low	417	17
	Taylor,	Mary <sup>etal</sup>	Arthur Lee Pittard	422	202
	Taylor,	Mollie <sup>etal</sup>	Charles Ernest Bennett	421	321
	Taylor,	Margaret <sup>etal</sup>	George M. Simpson	423	279
	Transeau,	Miriam <sup>etal</sup>	William Layton Reed	423	464
	Townsend,	Mary <sup>etal</sup>	Daniel J. Layton	426	39
	Traxor,	Mary C. <sup>etal</sup>	Grace J. Trumbull	426	182
	Tokley,	Mary C. <sup>etal</sup>	Robert F. Brown	426	568
	Tomlinson,	Mary <sup>etal</sup>	William Nathaniel Tomlinson	427	339
	Lebbius,	Madeline V.	Reedy Rogers	429	175
	Thomas,	Madge <sup>etal</sup>	John <sup>etal</sup>	431	482
	Trigila,	Mary A. <sup>etal</sup>	Lutha S. Marvel	432	173

AAD958

GRANTEE

From

GRANTOR

Book

Page

BLANK  
PAGE

	GRANTEE	From	GRANTOR	Book	Page
	Thompson	Nancy et al	Charles Green	35	217
	Tingle	Nathaniel	James Tingle	38	167
	Thoroughgood	Nancy	Burton Phillips	39	163
	Tingle	Nathaniel	Isaiah Long, et ux	42	97
	Truitt	Nehemiah	Mary Mills, et al	46	203
	Thomas	Nathaniel	St. Peter Thomas	47	329
	Thomas	Nathaniel	St. John Thomas	47	330
	Tingle	Nathaniel	(Capt) Fred Thatcher	47	476
	Truitt	Nehemiah	Elizabeth Webb	48	6
	Tunnel	Nathaniel	James Miller, Sr	48	56
	Thompson	Nancy	Josiah Polk	48	283
	Tunnell	Nathaniel	Henry Tunnell	48	357
	Torbert	Nathan	St. Josiah Johnson, et al	49	125
	Townsend	Noah	William Smith	49	192
	Tunnell	Nathaniel	William O Redden, Shff	50	56
	Thomas	Nathaniel	St. Edward M <sup>c</sup> Cray	51	72
	Thomas	Nathaniel	M. John Aydelott, et ux	51	110
	Tunnell	Nathaniel	Ebe Walter, et al	51	259
	Thomison	Nathaniel	Jonathan Hearn, et ux	52	383
	Torbert	Nancy	Warren Torbert, et ux	54	274
	Tunnell	Nathaniel	Martha Aydelott	57	207
	Tunnell	Nathaniel et al	William D Staples, et ux	58	377
	Thomison	Nathaniel et al	John Elliott, et al	58	424
	Torbert	Nancy et al	Lawrence Prettyman	59	193
	Thomison	Nathaniel	Rachel Hearn	68	456
	Tindal	Nancy	Charles C Stockley, et ux	72	577
	Thomison	Nathaniel	William St. Dushell, et ux	74	286
	Thomison	Nathaniel et al	Levin S. Callaway	74	375
	Thomison	Nathaniel et al	Thomas L. Cannon	74	603
	Thomison	Nathaniel	David St. Moore, et ux	82	14
	Trumbour	Nicholas	Levi Lausche, et ux	84	93
	Tunnell	Nathaniel	St. Joshua C Tunnell	85	329
	Thomison	Nathaniel	Samuel J Thompson, et ux	91	376
	Torbert	Nathaniel	St. William L. Torbert	91	414
	Torbert	Nathaniel	St. Gilbert J. Harris	91	415
	Torbert	Nathaniel et al	St. Benjamin H. Fooks, et ux	104	581
	Torbert	Nathaniel et al	St. John S. Torbert	104	583
	Torbert	Nathaniel et al	St. Charles G. Otwell, et al	112	186
	Luck	Nelson	St. Anthony Richardson, et ux	112	506
	Tunnell	Nathaniel	St. Cornelius J. Hall, et al	116	573

AAD958

GRANTEE	From	GRANTOR	Book	Page
Thomas.	Nathaniel	George H.	Hall, et ux	130 432
Thomas.	Nathaniel	Alice L.	Short.	132 237
Todd.	Nathan	Stephen	Taylor, et ux	152 71
Torbert.	Nathaniel	Burton G.	Cannon, et ux	189 326
Turnans	Nellie May et al	William R.	Messick et ux	195 386
Trull.	Nora L.	Laura B.	Elliott	199 222
Todd.	Nathan	Hettie E.	Crawford et al	200 570
Turner	Nellie I et al	James M.	Rogers, et ux	208 561
Tingle.	Nellie, et al	Gertrude	Tingle.	212 182
Todd.	Nathan	Ruth A.	Reynolds et al	216 407
Todd.	Nathan	John C.	Burwick et al	225 534
Till.	Nick	Samuel E.	King gold.	234 502
Tull.	Norris A.	George E.	Collier, et ux	252 587
Thompson	N. Roland	Gud A.	Dwanson, et al	279 551
Trutt.	Norman G.	Charles W.	Cullen, et ux	289 306
Thomas.	Nancy A. J.	Annie M.	Thomas, et al	289 374
Trutt	Norman G.	Martin O.	Carey	291 247
Tull.	Norris I. et al	Saleb R.	Hayton 3d. et ux	350 334
Tull.	Norriell,	John R.	Hill, et ux	311 247
Tull.	Norris A.	Bethany Beuch	Improvements,	318 338
Trutt.	Norris C.	Joseph C.	Trutt, et ux.	320 475
Tull.	Norris A.	Charles S.	Tull, et al,	320 144
Trausean,	Nancy Trutta	William C.	Trutt, et ux	323 399
Tomaseud,	Nora B.	William A.	Lynch, et ux.	324 189
Trausean,	Nancy Trutta	William C.	Trutt	324 223
Trutt.	Norman J.	Harvey F.	Griffe, et al.	325 7
Turner.	Nora A. et ux.	Frank E.	Proverner, et ux.	327 291
Tull.	Norman H.	Mary C.	Tull, et ux.	329 312
Taylor.	N. C.	Federal Land Bank of Wash.		338 66
Trutt.	Nancy A. et ux.	Harry E.	Calloway, et ux.	338 475
Tomaseud,	Nora B. et ux.	Edna Alden	Tomaseud, et ux.	346 337
Tychostr.	Norman G. et ux.	Cauce A.	Mrs. Lake et ux.	347 378
Tull.	Norris A.	Leroy B.	Heurley, et ux.	349 167
Trutt.	Norman J.	Calliant Fidelity Co,		359 111
Taylor.	Nathaniel A. et ux.	Federal Farm Mortgage Corp.		361 206
Theofiles,	Nick G. et ux.	Edward M.	Calloway, et ux.	361 565
Taylor.	Nathaniel A. et ux.	Federal Farm Mortgage Corp.		364 75
Turner.	Nellie G. et ux.	Louis Shum	Hayden, et ux.	366 19
Trutt.	Norman J.	Gra G.	Phillips, et ux.	366 531
Tumell,	Nellie	Laura	Johnson,	369 301

GRANTEE		From	GRANTOR		Book	Page
Thomas	Yvra P. <sup>et al</sup>		John F.	Hudson, <sup>et al</sup>	370	385
Simmons	Nancy J.		Robert O.	Price, <sup>et al</sup>	376	466
Simmons	Nancy J.		Ethel	Spinning, <sup>et al</sup>	377	215
Simmons	Nancy J.		D. Edward	Moore, <sup>et al</sup>	378	228
Thomas	Norman <sup>et al</sup>		Nathaniel R.	Lernage, <sup>et al</sup>	383	186
Simmons	Nancy J.		Harry McKibby	Lingle, <sup>et al</sup>	384	254
Tull	Norris E. <sup>et al</sup>		Harry J.	Reade, <sup>et al</sup>	387	93
Smitt	Norma Lee <sup>et al</sup>		Thomas S.	Walston, <sup>et al</sup>	391	91
Thomas	Norman H. <sup>et al</sup>		Mabel B.	Hornum,	394	552
Thompson	N. Roland <sup>et al</sup>		Bessie M.	Warren	396	323
Tietjen	Norman A. <sup>et al</sup>		Elmer A.	Smith, <sup>et al</sup>	397	58
Tull	Norris E. <sup>et al</sup>		Robert W.	Tunnell	397	505
Smitt	Norris E.		State of Delaware		398	485
Theofiles	Nick S.		Mary A.	Longfellow	403	502
Terry	Nathan <sup>et al</sup>		Elizabeth B.	Terry	406	390
Trotter	Natasha <sup>et al</sup>		Joseph R.	Short, <sup>et al</sup>	407	27
Smitt	Nancy B. <sup>et al</sup>		Harry C.	Callaway,	407	416
Smitt	Norris E. <sup>et al</sup>		State of Delaware		407	587
Tee	Neva B. <sup>et al</sup>		Lee W.	Johnson, <sup>et al</sup>	409	579
Twilley	Norman E. <sup>et al</sup>		Edward S.	Starn,	410	90
Smitt	Norris E. <sup>et al</sup>		Spencer	Spencer Leates, <sup>et al</sup>	411	79
Thomas	Norman H. <sup>et al</sup>		William Clifford	Wilson, <sup>et al</sup>	413	305
Thomas	Norman H. <sup>et al</sup>		Grace E.	Pearce	413	107
Travis	Norman <sup>et al</sup>		Ellison A.	Mason, <sup>et al</sup>	414	403
Smitt	Norris E. <sup>et al</sup>		State of Delaware		420	195
Taylor	Norman O. <sup>et al</sup>		Arthur De	Cottard, <sup>et al</sup>	422	202
Thornton	Neil <sup>et al</sup>		John O.	Ford, <sup>et al</sup>	424	96
Theofiles	Nicholas B. <sup>et al</sup>		James E.	Willey, <sup>et al</sup>	429	277
Smitt	Norris E. <sup>et al</sup>		State of Delaware		431	589
Smitt	Noah E. <sup>et al</sup>		J. Francis	Smith <sup>et al</sup>	432	49

AAD958

GRANTEE

From

GRANTOR

Book

Page

BLANK  
PAGE

0

0

0

0

0

	GRANTEE	From	GRANTOR	Book	Page
	Twilly	Outerbridge St	Priscilla Badley	43	165
	Twilly	Outerbridge St	Joshua Kinney, et ux	43	166
	Tindall	Oron	Frank M Jones Trust	148	259
	Tice	Oliver	Victor A Moore	160	248
	Truitt	Orna E	Sarah J McCabe, et al	161	308
	Tull	Oliver S	John E James, et al	162	360
	Thomas	Oscar M	Rufus D Lingo	175	495
	Thomas	Oscar M	Charlotte Jane Timmons	176	109
	Thomas	Oscar M	Isaac St. Timmons, et al	193	160
	Thomas	Oscar M	Able	Abbleman, et ux	202 179
	Thomas	Oscar M	Oliver D Robinson	203	600
	Thomas	Oscar M	State of Delaware	207	336
AAD958	Thomas	Oscar M et al	Joseph W Hudson et ux	209	59
	Truitt	Orna E et al	Charlotte E Bunting, et al	210	520
	Tindall	Oron	John M Collins, et ux	212	312
	Timons	Oliver et al	Levin J W Holloway, et ux	216	121
	Thomas	O M	State of Delaware	216	130
	Tull	Oliver S et al	Joseph C Collison, et al	219	234
	Teple	Oliver J Jr	The Commissioners of Rehoboth	219	592
	Thurber	Oliver E et al	Isaac St. Lacy, et ux	225	234
	Taylor	Oliver T	Joshua Smith, et ux	229	240
	Taylor	Oliver T	William O Johnson, et ux	231	38
	Tull	Oliver S	Charles F Richards, et ux	235	475
	Tingle	Oliver F	Louise Tingle	240	101
	Thomas	Oscar M	Edgar Campbell, et ux	243	312
	Thomas	Oscar M	B F Walls	245	217
	Tyndall	Oron	Andrew J Lynch, Trust	247	573
	Tyndall	Oron	Samuel H Mersick, et ux	247	576
	Tingle	Oliver F et al	Evelyn V Davis	257	21
	Taylor	Oliver	Wm O Johnson, et ux	257	335
	Taylor	Oliver T	John O'Neal, et al	267	289
	Tyndall	Oron	Andrew J Lynch Trust	269	41
	Tingle	Oliver, et al	Okolona Hudson, et al	284	38
	Twigg	Omar T	Lorenzo W Brittingham, et ux	288	539
	Tull	Oliver S	John E C Hill, et ux	289	85
	Tyndall	Oron T	William M Smith, et ux	291	167
	Tatman	Oscar	Norace L. Tatman, et ux	293	111
	Taylor	Orna Phillips	State Board of Education	294	130
	Trager	Otto A	Frank E Reid et ux	296	416
	Thomas	Oscar M et ux	Frank E Lynch, Executor	301	225

GRANTEE	From	GRANTOR	Book	Page
Thomas	Oscar M.	State of Delaware	303	128
Jyndall	Oron	Nancy E. James, etal	306	158
Thomas	Oscar M.	Certificate of Appointment	308	499
Thomas	Oscar M. et al	Maud E. Blackstron <sup>th</sup>	316	554
Taylor	Prusa Phillip	Taylor and Taylor, Inc.	318	236
Thomas	Oscar M.	State of Delaware.	320	275
Taylor	Oliver J.	William O. Johnson, et al	321	178
Thgle	Oliver J. et al	James B. Cary.	325	541
Jyndall	Oron	Susan M. Nyland, et al	326	247
Fruitt	Ellie, et al	Frederick J. Smith, et al	328	579
Thomas	O. M.	State of Delaware.	333	14
Thomas	O. M.	State of Delaware	341	429
Thomas	Oscar M. et al	Langston B. & S. Doss	346	53
Lurner	Octavia A. et al	George A. Purcell.	350	85
Thomas	Oscar J. et al	Charles Fairmore, et al	351	579
Thomas	Octa J. et al	Thomas J. Cottingham	355	88
Thomas	Oscar M.	State of Delaware	353	254
Thomas	Oscar M. et al	Harold A. Webb, et al	353	304
Fruitt	Ollie	Purnell F. Bennett, et al	365	489
Fruitt	Ollie	William Fruitt Webb, et al	368	450
Jyndall	Oron	James M. Sunell, Jr, et al	369	460
Thomas	Oscar M.	State of Delaware,	372	334
Lurner	Octavia E. et al	Harvey H. Williams, et al	373	218
Jyndall	Oron	James C. Winchester, et al	384	542
Thomas	Oscar Lee	Henry B. Wilson, Jr, et al	385	127
Sull	Oliver J.	William Allen Hastings, et al	386	597
Thomas	O. M.	State of Delaware,	391	57
Thomas	Oscar M.	State of Delaware.	394	450
Taylor	Oliver Jerome	Virgil Lee Andrew et al	398	362
Thomas	Oscar M.	State of Delaware	406	68
Jyndall	Oron	First Nat'l Bank of Seaford, Del.	406	154
Thomas	Oscar Lee et al	Glenn C. Fleetwood, et al	411	325
Sull	O. S.	Charles Clarence Allen, et al	411	511
Taylor	Oliver J.	State of Delaware	415	34
Thomas	Oscar M.	State of Delaware	431	280



	GRANTEE		From	GRANTOR		Book	Page
	Tatman	Purnell	John	Muling, et al	26	11	
	Tatman	Purnell	William	Daniels, et al	26	26	
	Townsend	Prince	Commissioners of Georgetown		26	56	
	Tindal	Purnell	Thomas	Bevans, et al	27	164	
	Townsend	Prince et al	Prince	Townsend	27	263	
	Townsend	Peggy	John	Townsend	31	122	
	Tindal	Purnel	Samuel	Tindal	32	368	
	Tindal	Purnell	Jesse	Green, et al	33	106	
	Thoroughgood	Paul	John	Wiley, et al	35	234	
	Townsend	Polly	Peggy	Taylor	38	404	
	Torbert	Peter	Elizabeth	Carpenter	39	260	
	Tindal	Purnal	Elizabeth	Gaskins	39	269	
	Tindal	Purnal	James	Maul, Shff	39	270	
	Truitt	Philip	Wingate	Stearn, et al	40	311	
	Tatman	Purnal, Jr	Celia	Carlisle	41	216	
	Tatman	Purnal, Jr	William	Polk, et al	41	217	
	Truitt	Philip	Ann a	Vinson	41	335	
	Truitt	Philip	Benjamin	Fooks, et al	41	336	
	Torbert	Peter	John	Torbert, et al	43	341	
	Townsend	Prince	Rosannah	Townsend	44	80	
	Tatman	Purnell	Charles	Rickards, et al	44	372	
	Truitt	Phillip	George	Frame, Shff	46	20	
	Torbert	Peter	William	Dorman, et al	46	322	
	Truitt	Philip	Mines	Vinson, et al	47	120	
	Turner	Paynter	Samuel	Stevenson, et al	47	134	
	Turner	Paynter L	George	Frame, Shff	47	136	
	Townsend	Peter	Stephen	Wharton, et al	47	338	
	Tubbs	Parker N	Samuel C	Turner, et al	50	376	
	Turner	Paynter	Wallace W	White	53	54	
	Tatman	Purnal	David C	Wood	56	195	
	Townsend	Purnal	Noah	Townsend, et al	59	19	
	Taylor	Pavian	John B	Short	59	132	
	Taylor	Pavian	Isaac B	Mitchell	59	133	
	Tull	Peter et al	Jacob C	Nicholson	59	380	
	Turner	Paynter S	Dr. Erasmus D	Marsh	59	467	
	Tatman	Purnal	Charles T	Polk, et al	61	291	
	Tatman	Purnal	Potter	Griffith	66	235	
	Toll	Philip R	Curtis J	Gilbert, et al	77	533	
	Toll	Philip R	Jesse J	Watson	83	583	
	Tomlinson	Peter W	Mary W	Reynolds	83	126	

AAD958

GRANTEE		From	GRANTOR	Book	Page
Jaggart	Patrick		Frances A. Price, et ux	84	322
Truitt	Lemberton		Eliya A. Fisher	86	81
Tomlinson	Peter & etal		Henry P. Burton	86	526
Tull	Peter		John A. Nicholson, et ux	90	386
Titus	Platt		Smith Titus	92	347
Truitt	Phillip F.		William A. Ruth, et ux	100	205
Taylor	Peter J.		Wilbur F. Tunnell, et ux	100	217
Tindall	Peter, etal		Curtis S. Fleetwood, et ux	104	529
Tindall	Peter		Benton H. Tindal	104	530
Talley	Lenrose R.		J. Augustus M'Cauley, et ux	106	504
Tull	Peter, etal		Henry L. Nicholson, et ux	107	345
Thomas	Phebe		Alfred B. Robinson (Shiff)	117	163
Sharp	Pheneas		George W. Morey, et ux	134	300
Tindal	Peter		Cyrus Fleetwood, et ux	136	122
Truitt	Peter P.		James J. Truitt, et ux	140	196
Twilley	Paul B.		Josephine J. Risdon, et ux	141	450
Torbert	Peter F.		George J. Noble, et ux	150	577
Truitt	Peter P.		John H. Hudson	161	306
Truitt	Peter P.		Emma L. Truitt, etal	161	310
Truitt	Philip R.		Hugh A. Coulburn	172	52
Twilley	Paul B.		Meranda H. Kashiell, etal	199	3
Townsend	Perina D.		James N. Bennett, et ux	206	78
Truitt	Peter P. et ux		Charlotte E. Bunting, etal	210	520
Townsend	Perina D.		Charles R. Davis	229	220
Townsend	Perina D.		Ward Long, etal	231	553
Townsend	Perina etal		Kate Bunting	238	22
Todd	Pleney E. et ux		Robert Nicholl, et ux	243	91
Townsend	Preston etal		Katie Williams, et ux	243	471
Todd	Pleney E. et ux		Robert Nicholl, et ux	243	91
Thomas	Earl May etal		Russell W. Thomas, etal	251	328
Thomas	Paris		Joseph H. Walls, et ux	254	49
Truitt	Preston, et.		Lillie B. Cordrey, etal	254	503
Truitt	Preston, et.		Frank W. White, et ux	261	438
Tomlinson	Peter W.		Rehoboth Heights Div. Co.	262	563
Tomlinson	Peter W.		Jacob W. Thomas, et ux	263	562
Townsend	Perina D. Mrs.		Delaware Shoreland Corp.	272	165
Thomas	Paris et ux		Carrie Ida Clifton, etal	272	305
Townsend	Perina etal		Samuel D. Tingle, et ux	272	330
Thomas	Prince Henry		Alonso Matthews, et ux	275	132
Truitt	Preston		Alonso W. Brittingham	283	224

	GRANTEE	From	GRANTOR	Book	Page
	Truitt	Preston J.	John W. Murray, et ux	285	272
	Tomlinson	Dr. Peter W.	Harriett Payne, et al	285	312
	Truitt	Preston G.	Frances A. Foskey, et ux	288	26
	Truitt	Preston G.	Adjudication of Bankruptcy	291	155
	Twilley	Paul B.	Edwin A. Twilley, et ux	294	94
	Truitt	Preston G.	Discharge of Bankrupt	294	166
	Timmons	Preston L.	State Board of Education	294	168
	Townsend	Preston C.	Trus. of Protestant Episcopal Church	294	234
	Townsend	Preston C.	Clayton D. Bunting, et ux	299	546
	Townsend	Preston C., et al	Maurice Ahlman, et al	306	218
	Townsend	Preston C., et al	Clara M. Burton	307	56
	Townsend	Preston C., et al	Alfred L. Rust, et ux	307	152
	Townsend	Preston C., et al	Maxlon J. Reinhart, et ux	309	447
	Tyndall	Pearl, et al	Edward W. Tyndall, et al	311	452
	Freynor	Philip A.	Rehoboth By the Sea Realty Co.	312	66
	Twilley	Paul W., et ux	Severn W. Murray, et ux	312	239
	Timmons	Preston L., et ux	Federal Farm Mortgage Corp.	314	68
	Timmons	Phoebe, et ux	First National Bank of D. & S.	320	176
	Trovatillo	Philip, et ux	Ida M. Evans	321	180
	Truitt	Preston J.	Lillie M. Murray, et al	329	241
	Timmons	Preston L., et ux	Ann C. Lee, et al	329	365
	Timmons	Preston C.	Clayton A. Bunting, et ux	330	347
	Thomas	Prince Harry	Charles Halland, et ux	330	359
	Timmons	Preston G.			
	Spa Timmons & Steen		J. Frank Lee, et ux	342	14
	Taylor	Pauline, et ux	Walter D. Lyons, et ux	345	70
	Timmons	Preston G., et ux			
	Spa Timmons & Steen		Marion C. Pratt, et ux	346	599
	Truitt	Preston J., et ux	Marion C. Collins, et ux	347	87
	Scimper	Pearl M., et ux	Benjamin C. Timmons	349	414
	Trabetella	Philip J., et ux	LeRoy C. Langfellow, et ux	350	453
	Shoupson	Pearl C., et ux	Dorsey Blake, et ux	351	221
	Thoroughgood	Carl D.	William J. Thoroughgood	354	530
	Thoroughgood	Carl D.	Joseph H. Thoroughgood	354	531
	Thoroughgood	Carl D.	George M. Thoroughgood	354	533
	Thoroughgood	Carl D.	John S. Thoroughgood	354	534
	Timmsud	Prina	William B. Pickard, et ux	355	61
	Timmsud	Preston C., et ux	Tedonia C. Lofland, et ux	356	68
	Timmsud	Prina	Lillie H. Little	358	57
	Timmons	Paul C., et ux	Harry A. Bunting	358	556

AAD958

GRANTEE

From

GRANTOR

Book Page

GRANTEE	From	GRANTOR	Book	Page
Simpers	Carl M. <sup>stat</sup>	Erice G. Baker, <sup>stat</sup>	357	312
Theofiles,	Pandora <sup>stat</sup>	Edward W. Conway, <sup>stat</sup>	361	503
Truitt,	Peggy A. <sup>stat</sup>	William S. Mott, <sup>stat</sup>	362	5
Winnard,	White J. <sup>stat</sup>	Mattie M. Mink, <sup>stat</sup>	362	472
Winnard,	Carl's <sup>stat</sup>	Jayward H. Stocker, <sup>stat</sup>	368	135
Winnard,	Paris <sup>stat</sup>	Mannie L. Cobb, <sup>stat</sup>	369	242
Winnard,	Phillip James, <sup>stat</sup>	Manfred Cennel, <sup>stat</sup>	370	443
Winnard,	Preston J. <sup>stat</sup>	Fidelity Trust - Co., <sup>stat</sup>	371	198
Winnard,	Patricia J. <sup>stat</sup>	William M. Gansour	372	179
Winnard,	Carl E. <sup>stat</sup>	Helena S. Kruger,	372	580
Winnard,	Carl <sup>stat</sup>	Martha E. Thompson, <sup>stat</sup>	374	433
Winnard,	Carl J. <sup>stat</sup>	J. F. Schick Quality Co.,	380	113
Winnard,	Carl J. <sup>stat</sup>	Lee. H. H. <sup>stat</sup>	380	335
Winnard,	Patricia J. <sup>stat</sup>	L. Lee. Layton, Jr., <sup>stat</sup>	381	283
Winnard,	Carl D. <sup>stat</sup>	William J. Thompson, <sup>stat</sup>	381	513
Winnard,	Carl <sup>stat</sup>	Joseph W. Lord, <sup>stat</sup>	384	263
Winnard,	Carl E. <sup>stat</sup>	Charles H. Perkins, Jr., <sup>stat</sup>	391	52
Winnard,	Preston H. <sup>stat</sup>	William C. Benson, <sup>stat</sup>	392	338
Winnard,	Carl E. <sup>stat</sup>	Lawrence E. Johnson,	393	112
Winnard,	Prima	Annie C. Evans	395	395
Winnard,	Carl, <sup>stat</sup>	Erwin C. Steele, <sup>stat</sup>	397	318
Winnard,	Preston J. <sup>stat</sup>	Harry S. Abney, <sup>Adm</sup>	403	78
Winnard,	Patricia J. <sup>stat</sup>	Halsted P. Layton, <sup>stat</sup>	403	153
Winnard,	Patricia J. <sup>stat</sup>	Halsted P. Layton, <sup>stat</sup>	403	154
Winnard,	Philips W. <sup>stat</sup>	N. B. Downing Co.,	406	427
Winnard,	Carl C. <sup>stat</sup>	Poland J. Simmons, <sup>stat</sup>	411	43
Winnard,	Pauline E. <sup>stat</sup>	Edwin C. Ryan	412	147
Winnard,	Paul	Commissioners of Taxes	413	427
Winnard,	Carl <sup>stat</sup>	William R. Anderson, <sup>stat</sup>	413	178
Winnard,	Preston J. <sup>stat</sup>	State Board of Education	413	598
Winnard,	Carl E. <sup>stat</sup>	State of Delaware	421	91
Winnard,	Carl J. <sup>stat</sup>	Edison J. Tyndall, <sup>stat</sup>	416	393
Winnard,	Patricia Ann	A. Paul Lewis, <sup>stat</sup>	421	194
Winnard,	Preston C. <sup>stat</sup>	State of Delaware	422	153
Winnard,	Carl E. <sup>stat</sup>	S. Francis Handley, <sup>Adm</sup>	420	498
Winnard,	Pauline W. <sup>stat</sup>	George J. Schuy, <sup>stat</sup>	425	300
Winnard,	Pauline W. <sup>stat</sup>	Vernon W. Thayer	425	302
Winnard,	Peggy Ann <sup>stat</sup>	E. D. Dupont de Nemours & Co.,	427	364
Winnard,	Pandora E.	James E. Willey, <sup>stat</sup>	429	277

	GRANTEE	From	GRANTOR	Book	Page	

AAD958

*Handwritten signature*

*Handwritten signature*

GRANTEE

From

GRANTOR

Book Page

BLANK  
PAGE

GRANTEE		From	GRANTOR	Book	Page
	Twilley Robert		John Bennett et ux	26	176
	Townsend Rosa, et al		Prince Townsend	27	263
	Twilley Robert		Elizabeth McDowell	27	488
	Twilley Robert		Thomas Bailey	31	349
	Turner Rubin		Elias Shockley et ux	35	33
	Twilley Robert		Polly McDowell	35	422
	Twilley Robert		William Henderson et ux	36	225
	Thomas Renatus		John Houston et ux	36	266
	Twilley Robert		Joshua Kinney et ux	39	372
	Tilney Robert		Jacob Grassett et ux	45	230
	Twilley Robert		William B. Collins et ux	46	408
	Twilley Robert		John B. Bennett	49	104
	Tingle Rachel		James Steel, Shff	50	405
	Twilley Robert Jr		Josiah E. Owens	51	102
	Thompson Roads		Catherine Thompson	53	183
	Tull Robert, et al		Jacob C. Nicholson	59	380
	Torbert Robert		James P. Wilson et ux	59	479
	Tunnell Rhoda et al		James H. Tunnell	63	62
	Tunnell Rhoda E.		James M. Tunnell	63	63
	Taylor Robert F.		Daniel Currey	66	286
	Taylor Robert F.		John Hambl et ux	66	288
	Tunnell Rhoda E.		Charles Long et ux	67	414
	Todd Robert T.		William Saffland Shff	68	19
	Todd Robert T.		Fred Splurer et ux	68	410
	Twilley Robert O.		Ebeneyer Waller et ux	69	285
	Twilley Robert O.		Noah Collins et al	72	351
	Tracy Robert		William B. White et ux	74	344
	Twilley Robert et al		Joseph Ellis et ux	75	577
	Todd Robert W.		John Marsh	84	39
	Todd Robert W.		Lorenzo D. Martin et ux	84	41
	Todd Robert W.		William P. Thompson et ux	84	42
	Todd Robert W.		William D. Stockley et ux	84	396
	Todd Robert W.		Elijah Burton et ux	84	397
	Tull Robert		John A. Nicholson et al	85	421
	Torbert Robert W.		John H. Shiles et ux	86	136
	Tunnell Rhoda E.		James H. Townsend et ux	86	249
	Tracy Robert		Woolsey P. Carey et al	88	492
	Tracy Robert		Woolsey P. Carey et al	88	494
	Tull Robert A.		William Gray, Shff	89	140
	Torbert Robert W.		Alfred L. Pepper et ux	89	275

AAD958

GRANTEE	From	GRANTOR	Book	Page
Lodd	Robert C	Joseph	Ellis, Shff	93 248
Trice	Rachel	George	Harris, etax	93 347
Torbert	Rufus W.	Riley	Abbott, etax	97 290
Torbert	Robert W.	Sallie E.	Pepper.	102 557
Torbert	Rufus W.	John S.	Atkins admr	105 364
Tull	Robert A.	Samuel E.	Tull, etax	107 339
Tull	Robert E.	Robert A.	Tull, etal	107 340
Tull	Robert etal	William	Tull, etal	107 343
Timmons	Rachel.	Henry Z.	Nicholson etax	107 345
Tindal	Robert P.	Isaac	M <sup>c</sup> Cabe	107 505
Torbert	Rufus W.	Alvermon	Messick	111 134
Trice	Rachel	William H.	Boyce, etax	112 119
Thoroughgood	Ruth H.	George W.	Elliott admr	121 542
Torbert	Rena G.	George P.	Davidson etax	122 414
Tucker	Robert L.	John	Steele, etax	122 530
Tucker	Robert L.	William B.	Fleming, etax	128 439
Townsend	Rhoda A.	Amos J.	Stayton etax	131 80
Tullermary	Robert	John	Surney, etax	137 117
Tullermary	Robert C.	Ann E.	Stroom	139 190
Tucker	Robert L.	Theodore	Salmons, etax	141 51
Townsend	Robert Marion	William H.	Carlisle, etax	143 551
Thomas	Rose E.	Sarah A.	Gray, etal	146 314
Tammany	Roman	John J.	Thomas, etax	147 141
Truitt	Roy C. etax	William H.	Virden, etax	159 199
Tucker	Robert L.	Curtis H.	Carey, etax	161 580
Tucker	Robert L.	Zachariah T.	Willey	162 555
Thomas	Robert H.	Amanda A.	Jones, etal	162 557
Trice	Robert O.	Elizabeth S.	Heyward, etal	165 546
Truitt	Russell J.	Lewis E.	Wallace, etax	173 79
Tucker	Robert L.	Sarah J.	M <sup>c</sup> Cabe, etal	176 336
Taylor	Rachel	Russell	De Land	177 245
Truitt	Roy	William O.	Johnson, etax	179 180
Trice	Robert	Darius M.	Chamberlain	182 491
Tull	Robert E.	Joseph N.	Coullourn, etax	187 34
Torbert	Rufus W.	James J.	O'Day	194 242
Truitt	Roy C.	Robert	Short, (Shff)	194 531
Trice	Robert C.	Mary J.	Horton, etal	198 406
Townsend	Rhoda A.	John W.	Neirns, etax	199 201
Taylor	Robert (Col)	Jacob	West, (Shff)	202 262
		Theresa H.	Hurdle, etal	203 96



	GRANTEE	From	GRANTOR	Book	Page
	Thompson	Ruth I.	Wilford A.	Thompson <sup>etal</sup>	208 296
	Tucker	Raymond A. <sup>etal</sup>	Clara	Lofland	209 556
	Thawley	Richard P.	Ruby W.	Bacon <sup>etal</sup>	210 196
	Townsend	Rhoda A.	Meta	Green	210 596
	Tingle	Rufus <sup>etal</sup>	Gertrude	Tingle	212 182
	Townsend	Robert Maxum	Joshua J.	Townsend <sup>etal</sup>	214 145
	Taylor	Raymond	Avery W.	Isaacs <sup>etal</sup>	220 421
	Thawley	Richard P.	John M.	Collins <sup>etal</sup>	222 235
	Thawley	Richard P.	John M.	Collins <sup>etal</sup>	223 237
	Thawley	Richard	Edwin R.	Riggin	224 144
	Torbert	Rawley G.	William L.	Torbert <sup>etal</sup>	227 433
	Tittermary	Robert C.	Ethel B.	Corrigan	232 388
	Tull	Robert C.etal	Rebecca A.	Morgan <sup>etal</sup>	238 109
	Tatman	Ray M.	Mary E.	Smith	244 382
	Thawley	Richard P.	William F.	James <sup>etal</sup>	245 183
	Tull	Robert C.etal	Clayton E.	Bryan <sup>etal</sup>	248 401
	Tomaschko	Rudolph <sup>etal</sup>	Gustav	Thuns <sup>etal</sup>	249 145
	Taylor	Russell B.	Mary A.	Helm	249 546
	Tull	Robert C.etal	Sussex Investment Co.		255 53
	Toomey	Reuben L.	Walsey W.	Toomey <sup>etal</sup>	257 328
	Tittermary	Robert	Commissioners of Sewer		258 446
	Thomas	Robert W.	Ollie	Woolford	263 513
	Thompson	Robert D.	Harry J.	Ellis	277 302
	Tyre	Royie M.etal	Chester W.	Townsend <sup>etal</sup>	279 540
	Travis	Ruth E.etal	Rehoboth Heights Dev. Co.		280 294
	Taylor	Robert C.	Lillie M.	Warrington <sup>etal</sup>	280 510
	Thompson	Robert D.	Bessie Orton	Taylor <sup>etal</sup>	281 388
	Tull	Ruth D.etal	William M.	Moore <sup>etal</sup>	283 206
	Taylor	Robert C.etal	Ebe T.	Palmer <sup>etal</sup>	283 286
	Tyre	Royie <sup>etal</sup>	Charles	Tyre <sup>etal</sup>	283 520
	Tucker	Raymond A. <sup>etal</sup>	Robert J.	Clendaniel <sup>etal</sup>	284 599
	Tracy	Rosena E.etal	Thomas Augustus	Holloway	285 309
	Tannehill	Reese C.etal	Irene T.	Chambers <sup>etal</sup>	285 433
	Simmons	Roland B.	John T.	Long <sup>etal</sup>	288 560-565
	Tatman	Rhea M.etal	Sallie J.	Tatman <sup>etal</sup>	289 352
	Tatman	Ray M.	Andrew J.	Lynch, Trust	291 394
	Tatman	Ray	Horace L.	Tatman <sup>etal</sup>	293 113
	Torbert	Harold K.	Catherine J.	Torbert <sup>etal</sup>	294 468
	Tannehill	Reese C.etal	John W.	Tannehill	294 569
	Simmons	Roland B.	Edgar W.	Gray <sup>etal</sup>	296 195

AAD958

GRANTEE

From

GRANTOR

Book Page

GRANTEE	From	GRANTOR	Book	Page
Tull	Robert C. et al	Elizabeth A.	Burton, et al	301 310
Thompson	Robert D.	Sadie J.	Monovan, et al	302 220
Tingle	Rose Jeanette, et al	William J.	Benson, et al	302 538
Thompson	Robert D. et al	John W.	Satterfield	307 201
Travis	Ruth, et al	Harry C.	Beschel, et al	308 311
Thompson	Raymond F.	Emmie E.	Thompson, et al	308 512
Thomas	Roger A. et al	Delaware Atlantic Shore, Inc.		308 518
Twilley	Rita C., et al	Severn W.	Murray, et al	312 239
Timmons	Ruth E., et al	Home Turner	Loan Corp.	313 341
Travis	Ruth E. et al.	Charles E.	Beschel, et al.	315 308
Tull.	Robert C. et al	John E.	Merrick, et al.	316 296
Lice.	Raymond C.	Elizabeth A.	Lice, et al.	317 39.
Trumbly.	Russell J. et al.	Robert B.	Veasey, et al.	318 403.
Trumbly.	Rose E. et al.	Robert B.	Veasey, et al.	318 403
Tausend.	Raymond J. et al.	Manford J.	Penick, et al.	318 451
Thomas	Roger A. et al.	Amos S.	McCabe, et al.	320 238
Travis	Rosalie	William J.	Tappan, et al.	320 319
Taylor.	Rex A.	Willard L.	McDonnell, et al.	322 202
Timmons,	Ruth B. et al.	Sadie Tessitt	Aitkenour	324 81
Tommsend,	Rebekah L. et al.	William Raymond	Taucett, et al	324 303
Taylor	Robert J.	Thomas E.	Hickman, et al	325 318
Simpson.	Ralph H. et al.	Robert P.	Layton, et al	326 212
Taylor.	Rosa H.	John B.	Popple, et al	326 321
Simpson.	Ralph H. et al.	Robert P.	Layton, et al.	326 434
Taylor.	Robert J. et al.	Lillyville Manuf. Co.		326 495
Taylor.	Rose, et al.	Mary Rose	Hamon.	327 172
Trucey.	Reuben J. et al.	Reginald D.	Morison, et al.	327 497
Tull.	Robert C. et al.	Mary S.	Boulbourn.	327 581
Tausend.	Robert D. et al.	Bernice	Reuk.	328 520
Tussey.	Rita E. et al.	Edith C.	Melton, et al.	329 340
Tobat,	Rebecca A. et al.	Harry B.	Smith, et al.	330 144
Tull.	Robert C. et al.	Walter F.	Kuotles, et al	330 321
Tunnell.	Robert A.	Samuel	W. Pay, et al.	331 568
Tunnell.	Robert A.	Lerie H.	Leiber, et al	332 324
Tobert	Paul H. et al	Vance G.	Tobert, et al	332 364
Tobert	Carley J. et al	Vance G.	Tobert, et al	332 364
Truitt;	Rita M. et al	Harry B.	Smith, et al	333 73
Stanley.	Richard S. et al	James M. Tunnell, et al		333 379
Thomas.	Rachel A. et al	Ernest C.	Ebsasser, et al	333 531
Tull.	Robert C. et al	Eli J.	Popper, et al	334 539

GRANTEE	From	GRANTOR	Book	Page
Sull.	Robert C. <sup>st</sup>	Sarah Louise Hudson <sup>st</sup>	334	573
Sull.	Rosemary J. <sup>st</sup>	Harry R. Denton <sup>st</sup>	336	168
Sindall.	Robert <sup>st</sup>	Maggie H. Prosser <sup>st</sup>	336	270
Thompson.	Robert D. <sup>st</sup>	Bob Collins <sup>st</sup>	336	583
Taborino.	Rose Mary <sup>st</sup>	Ed Thomas <sup>st</sup>	337	292
Tomson.	Rosa M. <sup>st</sup>	Thomas Long <sup>st</sup>	337	330
Taylor.	Rose E. <sup>st</sup>	Robert J. Allen <sup>st</sup>	338	266
Simmons.	Ralph A. <sup>st</sup>	Frank P. Simmons <sup>st</sup>	338	419
Sull.	Robert C. <sup>st</sup>	Phillip G. Boyce <sup>st</sup>	339	14
Tomson.	Rosa M. <sup>st</sup>	Howard G. Tomson <sup>st</sup>	339	15
Ligue.	Ray S. <sup>st</sup>	Edna R. Nelson <sup>st</sup>	339	344 ✓
Tomson.	Raymond E. <sup>st</sup>	Clarence R. Tomson <sup>st</sup>	340	266
Simmons.	Ruth B. <sup>st</sup>	Lillyville Manufacturing Co. <sup>st</sup>	340	337
Taylor.	Russell <sup>st</sup>	Robert H. Tomson <sup>st</sup>	340	497
Travis.	Ruth E. <sup>st</sup>	Nellie My Luck <sup>st</sup>	341	16
Ligue.	Ray S. <sup>st</sup>	Charles A. Nelson <sup>st</sup>	341	227
Tucker.	Ray G. <sup>st</sup>	Eliya A. Lindale <sup>st</sup>	341	501
Travis.	Ruth E. <sup>st</sup>	Ella J. Baldu <sup>st</sup>	342	326
Tumell.	Robert G. <sup>st</sup>	Thodde Denton <sup>st</sup>	342	385
Sull.	Ruby L. <sup>st</sup>	Alfred Stanley Cahall <sup>st</sup>	344	464
Tobat.	Rebecca A. <sup>st</sup>	Mark P. Thompson <sup>st</sup>	345	100
Tisher.	Robert J. <sup>st</sup>	Howard Herbert <sup>st</sup>	345	211
Sull.	Robert E. <sup>st</sup>	Jerse Foster <sup>st</sup>	345	485
Simmons.	Ralph A. <sup>st</sup>	John A. Ryan <sup>st</sup>	346	376
Trice.	Raymond M. <sup>st</sup>	John R. Hitchens <sup>st</sup>	347	189
Tomney.	Ruben L. <sup>st</sup>	Eden Lyle <sup>st</sup>	348	504
Sull.	Robert C. <sup>st</sup>	William Writchard <sup>st</sup>	348	540
Tomney.	Ruben L. <sup>st</sup>	Maud L. Bishop <sup>st</sup>	349	52 ✓
League.	Ray S. <sup>st</sup>	James H. Stuart <sup>st</sup>	349	488
Tomson.	Raymond E. <sup>st</sup>	Elizabeth A. Boothe <sup>st</sup>	349	535
Trader.	Robert G. <sup>st</sup>	Henry West, Jr. <sup>st</sup>	350	470
Simmons.	Ruth E. <sup>st</sup>	Robert S. Brock <sup>st</sup>	350	485
Taylor.	Robert C. <sup>st</sup>	Edna M. Short <sup>st</sup>	351	249
Simmons.	Ruth E. <sup>st</sup>	Minnie Baker <sup>st</sup>	352	509
Thompson.	Robert D. <sup>st</sup>	Percy D. Stevenson <sup>st</sup>	353	63
Thompson.	Robert D. <sup>st</sup>	Percy D. Stevenson <sup>st</sup>	353	63
Sull.	Robert C. <sup>st</sup>	Allen S. O'Leary <sup>st</sup>	353	234
Tritt.	Rita M. <sup>st</sup>	Eliya S. Stevens <sup>st</sup>	354	59
Sull.	Ruth D. <sup>st</sup>	Neil H. Brown <sup>st</sup>	354	91
Sull.	Ruby L. <sup>st</sup>	J. Frank Oiler <sup>st</sup>	355	332

AAD958

GRANTEE	From	GRANTOR	Book	Page	
Timsend,	Rachel M.	Frederica C. Lofland,	356	68	
Thomas,	Robert A.	Herbelle H. Guillen,	357	110	
Tisher,	Robert J.	Allen S. Corbale,	358	388	
Tungell,	Robert J.	Brookhill Realty Co.,	358	411	
Tompson,	Raleigh J.	Anna M. Lee King,	359	519	
Tedque,	Wm F.	Wm H. Short,	360	144	
Taylor,	Glada I.	Sussey Trust Co.,	360	437	
Tull,	Raymond J.	Bessie Alley Smith,	361	268	
Tompson,	Ralph H.	Walter W. Nelson,	362	483	
Timmons,	Wm A.	Frank C. Timmons,	362	577	
Tumelle,	Robert C.	Mary Moorhead Shaffer,	362	522	
Tull,	Robert C.	Ruby L. Willin,	363	157	
Tull,	Robert C.	Edna	Willin,	363	158
Tumrell,	Robert C.	Robert A. Perrichson,	363	445	
Tull,	Robert C.	Harl H. Dixon,	364	301	
Tompson,	Robert J.	Carver H. Harrington,	364	510	
Tyndall,	Ruth G.	Byron C. Tyndall,	365	164	
Tull,	Rosemary J.	Frank R. Delmar,	365	215	
Timmons,	Wm A.	James Russell Lynch,	366	328	
Tull,	Ruby L.	Blairne Railroad Co.,	366	417	
T. Tull,	Ruby L.	Pennsylvania Railroad Co.,	366	417	
Tompson,	Richard C.	Commissioners of Lewis,	367	176	
Tumrell,	Robert J.	Robert C. Hastings,	369	383	
Toppin,	Robert J.	George H. Tomsend,	370	393	
Tice,	Robert R.	Elizabeth S. Tice,	370	436	
Tyson,	Rebecca	Charles R. Andrew,	370	461	
Tumrell,	Richard W.	Lewis B. Graves,	371	83	
Timsend,	Rachel M.	Fidelity Trust Co.,	371	198	
Thomas,	Robert J.	Halsted C. Taylor,	371	374	
Timlin,	Arthur J.	Leah B. Payton,	373	375	
Tice,	Raymond C.	Robert N. Carvel,	374	490	
Timsend,	Raymond C.	Leah Evans Andrew,	375	528	
Single,	Virginia S.	Eugene C. Smith,	376	118	
Tice,	Robert J.	Nancy J. Timmons,	376	467	
Taylor,	Robert J.	Spence Realty Corp.,	377	74	
Travis,	Ruth C.	Lark Blank Hill,	377	177	
Timsend,	Raymond C.	William G. Walter,	377	199	
Timsend,	Raymond C.	William G. Walter,	377	199	
Thomson,	Ruth C.	William R. Corbett,	378	73	
Tompson,	Robert J.	Joseph A. Doanell,	380	15	

GRANTEE	From	GRANTOR	Book	Page
Sunnell	Robert G. <sup>et al</sup>	Dela. Mt. and Co. R.R. Co.	380	170
Simmons	Ruth E.	Larry G. Simmons	380	267
Simmons	Ruth E.	Virginia S. Nichols	381	328
Taylor	Robert G. <sup>et al</sup>	Herman Meyle <sup>et al</sup>	381	383
Taylor	Robert G. <sup>et al</sup>	Herman Meyle <sup>et al</sup>	381	383
Sunnell	Robert G. <sup>et al</sup>	Frank Millman <sup>et al</sup>	381	430
Simmons	Ralph C. <sup>et al</sup>	Frank R. Simmons <sup>et al</sup>	381	436
Sunnell	Robert G.	Elija Priscilla Murray <sup>et al</sup>	381	499
Syndall	Ruth R. <sup>et al</sup>	Mary J. Whitney <sup>et al</sup>	382	252
Sull	Robert G.	Elice M. Sull <sup>et al</sup>	382	287
Sunnell	Robert G.	State of Delaware	383	586
Sull	Roddie C. <sup>et al</sup>	J. Francis Daisy <sup>et al</sup>	384	123
Sekist	Richard A.	Mattie Jane Sekist <sup>et al</sup>	384	497
Trice	Raymond <sup>et al</sup>	George H. Bishop <sup>et al</sup>	385	246
Sull	Robert G.	Edward Ackley	385	474
Sull	Robert G. <sup>et al</sup>	Charles F. Sull <sup>et al</sup>	385	564
Sull	Robert G. <sup>et al</sup>	Allen D. Sings <sup>et al</sup>	385	565
Simpson	Robert G. <sup>et al</sup>	Joseph O. Brownell <sup>et al</sup>	386	189
Simmons	Richard G. <sup>et al</sup>	Clifton V. Tommsund <sup>et al</sup>	386	260
Simmons	Ruth H. <sup>et al</sup>	Clifton V. Tommsund <sup>et al</sup>	386	260
Sucker	Raymond A. <sup>et al</sup>	George F. Pinkler <sup>et al</sup>	386	424
Sunnell	Robert G.	State of Delaware	386	559
Syndall	Ruth R.	Mary Reed	388	25
Sunnell	Robert G. <sup>et al</sup>	New Amsterdam Casualty Co.	388	155
Simpson	Robert G.	State of Delaware	388	464
Sunnell	Robert G. <sup>et al</sup>	Doris B. Polite <sup>et al</sup>	388	587
Sull	Roland B. <sup>et al</sup>	G. Parker Moore <sup>et al</sup>	391	73
Suochhoff	Ruth M. <sup>et al</sup>	Vernon S. Palmer <sup>et al</sup>	392	62
Sucker	Ray G. <sup>et al</sup>	E. S. Sacra	392	81
Tommsund	Raymond C. <sup>et al</sup>	Carlton Long	392	391
Travis	Ruth E. <sup>et al</sup>	James H. Travis, Jr.	393	168
Saglaug	Rose L. <sup>et al</sup>	Lemuel du Pont, Jr.	393	321
Taylor	Robert G. <sup>et al</sup>	Anne D. Wodd	393	486
Sunnell	Robert G. <sup>et al</sup>	New Amsterdam Casualty Co.	394	99
Sucker	Raymond A. <sup>et al</sup>	John W. Senator <sup>et al</sup>	395	95
Torkelson	Ralph C. <sup>et al</sup>	Ralph L. Scott <sup>et al</sup>	395	199
Trice	Robert E. <sup>et al</sup>	Florence E. Johnson	395	430
Single	Rosalie D. <sup>et al</sup>	John S. Single, Jr. <sup>et al</sup>	396	235
Sunnell	Robert W. <sup>et al</sup>	Anna R. Webster	396	368
Surner	Ruth Ann <sup>et al</sup>	John R. Willoughby <sup>et al</sup>	396	489

AAD958

GRANTEE	From	GRANTOR	Book	Page
Tyre,	Rohie M. <sup>etal</sup>	Jean A. Lowenthal, <sup>etal</sup>	397	409
Simmons,	Raymond C.	George A. Timmons, <sup>etal</sup>	397	420
Thompson,	Robert D. <sup>etal</sup>	Lillie J. Marshall, <sup>etal</sup>	398	1
Thomas,	Robert	George Ingram, <sup>etal</sup>	398	5
Tucker,	Robert L. <sup>etal</sup>	Clinton W. Parker, <sup>etal</sup>	398	242
Tyler,	Raymond L. <sup>etal</sup>	Ralph L. Bennett, <sup>etal</sup>	399	93
Tunnell,	Robert W.	Mary C. Hudson, <sup>etal</sup>	399	281
Tull,	Ruth B. <sup>etal</sup>	Myrtle Bittingham	399	574
Townsend,	Raymond C. <sup>etal</sup>	Airports Inc.	400	329
Townsend,	Raymond C. <sup>etal</sup>	Airports Inc.	400	330
Townsend,	Raymond C. <sup>etal</sup>	Carlton Long	400	450
Truitt,	Gowland P. <sup>etal</sup>	Mary A. Johnson, <sup>etal</sup>	401	36
Tunnell,	Robert W.	Richard B. Holt, <sup>etal</sup>	401	327
Tunnell,	Robert W.	John S. Woolford, <sup>etal</sup>	401	416
Townsend,	Richard Kenneth <sup>etal</sup>	Ralph L. Bennett, <sup>etal</sup>	403	20
Travis,	Ruth <sup>etal</sup>	Charlie M. Rogers, <sup>etal</sup>	403	356
Timmons,	Richard	Arvis B. Short, <sup>etal</sup>	406	52
Terry,	Rebecca W. <sup>etal</sup>	Elizabeth B. Terry	406	390
Torbert,	Ruth A. <sup>etal</sup>	N. B. Downing Co.	406	427
Tucker,	Raymond Elwood <sup>etal</sup>	Raymond A. Tucker, <sup>etal</sup>	407	202
Travis,	Ruth <sup>etal</sup>	Charlie M. Rogers, <sup>etal</sup>	407	361
Taylor,	Robert L. <sup>etal</sup>	Spence Realty Corp.	410	104
Tunnell,	Robert W.	Pauline Maria Northam	410	146
Tunnell,	Robert W.	Cecil B. MacLaughlin, <sup>etal</sup>	410	371
Taylor,	Robert L. <sup>etal</sup>	Ella May Pettigrew	411	330
Taylor,	Raymond L. <sup>etal</sup>	Madison M. Gray, <sup>etal</sup>	413	125
Tunnell,	Robert W.	William R. Newton, <sup>etal</sup>	413	219
Turner,	Ruth E. <sup>etal</sup>	Roger A. Addy, "Trustee"	414	196
Tull,	Robert C. <sup>etal</sup>	Charles F. Tull, <sup>etal</sup>	419	17
Tunnell,	Richard <sup>etal</sup>	Johnson S. Collins, <sup>etal</sup>	419	150
Tucker,	Raymond A. <sup>etal</sup>	Owena O. Reputer, <sup>etal</sup>	416	453
Twilley,	Ruth E. <sup>etal</sup>	George J. Schulz, <sup>etal</sup>	416	471
Treadwell,	Robert C. <sup>etal</sup>	Witold Wojciechowski, <sup>etal</sup>	421	163
Tunnell,	Robert W.	Willard J. Hallegger, <sup>etal</sup>	421	174
Tatman,	Raymond M. <sup>etal</sup>	George E. Short, <sup>etal</sup>	421	215
Taylor,	Robert L. <sup>etal</sup>	Commissioners of Lewes,	422	106
Tunnell,	Robert W. <sup>etal</sup>	Gertrude W. Jester, <sup>etal</sup>	417	9
Tunnell,	Robert <sup>etal</sup>	S. Leslie Eorden, <sup>etal</sup>	417	495
Thomas,	Roger A.	State of Delaware	417	303
Thomas,	Roger A.	State of Delaware	417	304

	GRANTEE	From	GRANTOR	Book	Page
	Tunnell,	<sup>"Atty-in-fact"</sup> Robert W.	S. Leslie Gooden <sup>Atty</sup>	417	295
	Tunnell,	Robert W.	Benjamin J. Milliner <sup>Atty</sup>	420	461
	Lice,	Robert Rhodes	Kershell A. Ice <sup>Atty</sup>	425	286
	Tunnell,	<sup>attorney in fact</sup> Robert W.	Vinal P. Bennett <sup>Atty</sup>	425	336
	Travis,	Ruth P.	Charles M. Rogers <sup>Atty</sup>	425	457
	Thomas,	Roger A. <sup>Atty</sup>	Horace J. van Auker <sup>Atty</sup>	426	246
	Smiley,	Ruth E. <sup>Atty</sup>	William L. C. Lang <sup>Atty</sup>	426	325
	Tunnell,	Robert W.	Annie Brittingham	429	580
	Liley,	Rebecca W. <sup>Atty</sup>	Ralph L. Bennett <sup>Atty</sup>	431	103
	Satman,	Klaus M. <sup>Atty</sup>	Sallie J. Satman <sup>Atty</sup>	431	374
	Thomas,	Robert C. <sup>Atty</sup>	John Pusey <sup>Atty</sup>	431	482

AAD958

GRANTEE

From

GRANTOR

Book Page

BLANK  
PAGE



GRANTEE		From	GRANTOR		Book	Page
Tunnell	Scarborough	Joseph	Miller & others	23	85	
Tulley	Samuel	William	Ellegood et al	23	414	
Tulley	Samuel	William	Ellegood et al	25	5	
Townsend	Sarah	John	Townsend et al	26	140	
Timmons	Smith	Stockley	West	28	263	
Tull	Senior	John	Collins et al	29	85	
Taylor	Samuel	Joseph	Lynch et al	29	292	
Taylor	Samuel	Stephen	Ellis et al	29	292	
Tindley	Strenger	Bevans	Morris et al	30	308	
Tolbaltt	Samuel et al	Thomas	Laws	31	466	
Tolbott	Samuel et al	Ann	Laws	31	467	
Tilney	Stringer	John	Tilney	31	490	
Taylor	Samuel	Rindal	Richardson et al	32	222	
Triutt	Samuel	Jonathan	Burton et al	33	20	
Tull	Sophia	James	Murry et al	33	464	
Taylor	Samuel	Gilbert	Lynch et al	33	466	
Taylor	Samuel	Elijah	Taylor et al	33	468	
Taylor	Samuel	Samuel	Taylor	34	471	
Tindal	Samuel	Samuel	Taylor	34	471	
Tam	Samuel	Joseph	Tam	34	559	
Triutt	Samuel	Samuel	Campbell et al	35	15	
Timmons	Smith	Mitchel	Kershaw	35	34	
Tennent	Sarah	William	Haggard	42	247	
Turner	Samuel C.	Stephen	Wharton et al	43	107	
Tennent	Sarah	Warren	Jefferson et al	44	306	
Triutt	Solomon	Arthur	Milly et al	44	362	
Tennent	Sarah et al	Sarah	Tennent	45	158	
Tennent	Sydney et al	Sarah	Tennent	45	158	
Thompson	Southey	Burton	Tingle et al	49	351	
Tunnell	Sampson et al	Philip	Short of W.	51	31	
Tull	Samuel, Jr.	Samuel	Tull, Sr.	52	29	
Taylor	Sarah Ann	Henry	Tunnell et al	54	82	
Triutt	Southey	Jeremiah	Legate	57	293	
Thompson	Sarah M.	John M.	Thompson	61	157	
Thoroughgood	Sarah T.	Lemuel	Davidson et al	61	429	
Triutt	Silas J.	Fendal P.	Buttingham et al	63	97	
Thoroughgood	Simon W.	Lemuel W.	Waples	63	316	
Turner	Samuel	Lemuel T.	Johnson	63	356	
Taylor	Solomon	William	Marvel et al	65	53	
Townsend	Solomon	Charles C.	Stockley Shff	66	179	

AAD958

GRANTEE

From

GRANTOR

Book Page

Tuttle	Stephen	William E.	Collison et al	73 456
Tuttle	Stephen	George W.	Kedden, et ux	73 458
Taylor	Sallie W.	Daniel G.	White	74 90
Thoroughgood	Simon W.	Gendal B.	Stockley, et ux	76 208
Truitt	Sally L.	Elijah A.	Nicholas, et ux	76 365
Tutus	Smith	Nathaniel B.	Johnson, et ux	76 413
Thoroughgood	Simon W.	Peter W.	Dorman, et ux	80 417
Tindal	Samuel R.	Alfred C.	Warrington <sup>et ux</sup>	83 551
Thomison	Samuel J.	Nathaniel	Thomson et ux	85 299
Truitt	Sarah C.	Hiram W.	M <sup>o</sup> Colley, et al	85 564
Truitt	Sarah C.	Joseph P.	Comegys	86 445
Thoroughgood	Simon W.	James	Duckerson <sup>et ux</sup>	88 310
Trout	Sarah	Jeremiah	Trout	88 593
Truitt	Sarah W.	Elisha G.	Truitt, et ux	89 83
Truitt	Solomon G.	George W.	White, et ux	90 40
Trout	Sarah	George J.	Armstrong <sup>et ux</sup>	92 319
Thompson	Samuel W.	James W.	Lowe, et ux	92 461
Townsend	Sarah E.	George P.	Johnson, et ux	94 377
Townsend	Sarah E.	John M.	Daisey <sup>et ux</sup>	95 402
Tindalle	Samuel L.	Hannah M.	Tindalle	95 486
Thompson	Samuel W.	Peter	Hastings et ux	96 105
Twitchell	Selden	Benjamin J.	Meserve et ux	96 580
Tull	Samuel E.	Robert A.	Tull, et al	96 594
Twitchell	Selden	John	Rest, et ux	98 391
Truitt	Gouthey h.	Solomon G.	Truitt, et ux	99 225
Truitt	Sylvester	Robert W. D.	Albury, et ux	99 370
Toadvine	Stephen P.	Joseph	Ellis (et ux)	101 337
Truitt	Samuel L.	Elisha G.	Truitt, et al	103 75
Torbert	Sarah A.	Parker	Lofland	103 135
Trout	Sarah M.	Isaac B.	Cottrell, et ux	103 427
Thomas	Stephen M.	Oagen A.	Dockham et ux	106 135
Thomas	Stephen M.	Edwin S.	Armstrong <sup>et ux</sup>	106 308
Thomas	Stephen M.	Jesse R.	Wheatley et ux	106 313
Truitt	Sarah E.	Harbeson	Hickman	106 559
Tull	Samuel E et al	William	Tull, et al	107 343
Tyndall	Samuel L.	James W.	Short, et ux	108 264
Truitt	Sarah A et al	William E.	Truitt	108 404
Twilley	Sarah L.	Thomas H.	Simmons et ux	109 406
Truitt	Solomon et al	John B.	Stille, et ux	110 82
Taylor	Stephen	James H.	Alexander <sup>et ux</sup>	111 208

	GRANTEE	From	GRANTOR	Book	Page
	Thomison Sarah C.	Elijah	Hearn	112	513
	Trout Sarah M.	Gideon	Moore, etal	114	208
	Tingle Sheppard	Robert P.	Tindle	114	221
	Twitchell Selden	Robert W.D.	Albury, etuy	118	549
	Twilley Sarah L.	Dollie A.	Twilley	118	553
	Tompkins Sarah D.	John H.	Truitt (Shff)	120	424
	Tyndall Sheppard	Minos T.	Conoway	121	8
	Tunnell Sarah C.	Linda M.	Marshall	121	272
	Truitt Solomon G.	Isaac J.	Truitt etal	121	327
	Transue Sherman	George W.	Stout, etuy	122	65
	Thomison Samuel J etal	Hiram B.	Kitch, etuy	122	285
	Truitt Sallie E.	Joseph A.	Hudson, etuy	123	59
	Thomison Sarah C.	Elijah	Hearn	123	139
	Truitt Sarah C.	Joseph D.	Cruyton <sup>2d</sup> Shff	127	30
	Thomison Samuel J etal	James S.	Dulaney etuy	127	196
	Thomison Samuel J etal	Stanford L.	Parker	127	230
	Tyndall Sarah J.	George W.	Jones	129	69
	Tindal Sarah J.	Mary P.	James, etal	129	72
	Truitt Sallie A.	Janel S.	Carpenter	129	91
	Thomas Sarah E.	Willard F.	Johnson, etuy	130	29
	Tennant Sarah E.	Thomas J.	Gray, etal	130	534
	Thomas Samuel W.	Robert	Short Shff	132	135
	Tull Samuel E.	James H.	McCue, etuy	137	32
	Trout Sarah M etal	Townsend L.	Eachus	137	115
	Torbert S. J. J. etal	Mahola H.	Wiley	138	127
	Truitt Synley B.	Thomas A.	Allen, etuy	138	398
	Trout Sarah	Annie R.	Moore	140	143
	Tindal Shepard	Beniah	Sharp, etuy	142	450
	Tindal Shepard	Miranda E.	Sambden <sup>2d</sup> m	142	452
	Thompson Sarah M.	Joseph	Mauell	143	264
	Tindal Sarah J.	Eliya C.	Walls, heirs	143	414
	Tyndall Sarah J.	George R.	Walls, etal	143	417
	Thomison Samuel J. etal	Charles F.	Richard, etal	144	86
	Thompson Lorin E.	James B.	Thompson <sup>2d</sup> etal	148	337
	Torbert Sarah A.	Sarah R.	Haggard	151	556
	Trump Samuel W.	Manlove	Hays, etuy	153	452
	Townsend Sarah A.	J. R.	Steele, etuy	154	33
	Trump Samuel W.	W. Kennedy	Coone, etuy	154	97
	Thompson Sallie L.	John B.	Hurley, etuy	155	344
	Transue Sherman	Edna F.	Burris, etuy	155	407

AAD958

## GRANTEE

From

## GRANTOR

Book Page

GRANTEE	From	GRANTOR	Book	Page
Trump	Samuel N	Augusta/Elise Morhart, etal	155	493
Thomison	Samuel	Joseph W. Beach, etuy.	159	278
Thomison	Samuel etal	Albert F. Polk, admr	160	589
Townsend	Sadie E etal	James A. Law, etuy	161	513
Trull	Smiley B.	Samuel B. Lusey	162	382
Tatman	Sallie E.	James Webb	163	390
Thomas	Sarah E etal	George W. Elliott	167	1
Thomison	Samuel etal	Hiram B. Hitch	170	264
Thomison	Samuel etal	J. Dallas Marvel, etuy	170	514
Thomas	S. W.	James E. Thomas, etuy	172	68
Tyndall	Shepard	Joseph B. West, Shff	174	268
Torbert	Sarah L.	Joseph G. Phillips	176	200
Truitt	Solomon H.	Joseph B. West, Shff	176	598
Torbert	Sarah Digger	Elijah E. Wooten, etuy	180	401
Torbert	Sarah Digger	William H. Hearn	181	355
Trout	Sarah	Nathaniel H. King, etuy	182	195
Tennent	Sarah K.	Margaret A. Haslett	183	221
Thomas	Sarah E.	Jacob R. Godwin, etuy	185	302
Truitt	Sallie Sharp	William C. Smith	187	130
Taylor	Sanford S.	Mary Starrod	187	155
Tribe Sinepvent of Red Men #10		Eli N. White, etuy	188	320
Tamasso	Santo Di	Angelo Di Tomaso	192	127
Turner	Sallie etal	Everett H. Rickards	192	420
Thompson	Samuel W.	Rachel E. Records, etal	192	570
Tull	Samuel E.	Joseph N. Coulbourn	194	521
Tull	Samuel E.	Luther Hearn, etuy	194	523
Tallant	Sallie S.	Charles W. Cullen, etuy	195	80
Tull	Samuel E.	Lewis E. Wallace, etuy	197	166
Thompson	Sallie I.	James B. Thompson, etuy	198	81
Truitt	Sarah C.	John H. White	201	590
Thompson	Soren E.	William F. Haines, etal	204	165
Thomas	Santa D etal	John A. Sterling, etuy	205	593
Thompson	Snowden A.	Greeneboro W. Donovan, etuy	208	181
Tunnell	S. Ethel	Timothy E. Townsend, etuy	209	300
Tull	Samuel E.	Edward B. Tull, etuy	209	453
Tamburrino	Salvatore	George R. Figg, etuy	209	497
Tamburrino	Salvatore etal	John W. Phillips, etuy	211	24
Thompson	Soren E.	George W. Teague, etuy	213	85
Thompson	Soren E.	George W. Teague, etuy	213	87
Thompson	Soren E.	George W. Teague, etuy	213	89

	GRANTEE	From	GRANTOR	Book	Page
	Truitt Sarah C		Elijah E Wotten, et ux	213	362
	Thompson Loren E		Paul B Guthrie, et ux	215	95
	Townsend Shloh		William S Kenney	215	591
	Truitt Smiley B		George C Pusey	217	179
	Thompson Loren E et al		Andrew H Eskridge	217	303
	Thompson Loren E et al		Edwood Coulbourne	217	305
	Trader Sewell		Charles M Hollis, et ux	221	150
	Trader Sewell		Clarence C Plink, et al	221	152
	Tunnell Spencer et al		James C Townsend, et ux	221	207
	Tamburrino Salvatore, et al		Vincent Tamburrino, et ux	222	411
	Tamburrino Salvatore, et ux		Vincent Tamburrino, et ux	226	333
	Thompson Loren E		Parsons Package Co.	226	459
	Thompson Loren E		Seaford Auto Co.	227	22
	Townsend Sadie E et al		Timothy E Townsend, et ux	229	57
	Thompson Loren E		Elizabeth Sedgewick	231	328
	Thompson Loren E		Harry E Marvil	232	263
	Truitt Solomon et al		Daniel W Wells, et ux	232	377
	Tresnak Stephen, et ux		Burton Reynolds	232	416
	Truitt Sarah, et ux		Hugh Rodney Sharp, et ux	233	189
	Tunnell Sallie J		Joseph H Quillen	233	516
	Townsend Sadie, et al		Mattie J Townsend, et ux	236	113
	Tunnell Sallie J		Rodney H Richardson, et al	237	213
	Thompson Loren E et al		John G Townsend, Jr, Trustee	240	461
	Thompson Loren E		Thomas J Woolford, et ux	243	372
	Thompson Loren E		James W Muller, et ux	243	374
	Thompson Loren E		George W Milligan, et ux	243	376
	Thompson Loren E et al		Paul B Guthrie, et ux	247	522
	Thompson Loren E		Alongo Fooks	249	220
	Thompson Loren E		John Smith	249	223
	Torbert Sara Bizzie		Miranda H Dashiell, et al	250	92
	Thompson Loren E		Alexander Griffith, et ux	251	318
	Tindall Samuel W		William D Tindal, et ux	253	447
	Thompson Loren E		Thomas H Johnson	254	264
	Truitt Solomon et al		Arthur S Hearn, admr	255	354
	Tunnell Spencer et al		Ira L Long, et ux	258	488
	Thomas Sallie J		Anna Y Davis Swan	260	13
	Tindall Samuel W		Andrew J Lynch, Trustee	261	67
	Thompson Loren E		John E C Hill, et ux	261	268
	Truitt Solomon et al		August Magunson	264	184
	Thompson Loren E		William M Hammond, et ux	265	522

AAD958

GRANTEE	From	GRANTOR	Book	Page
Thompson Loren E	Martha	Steward <sup>etal</sup>	265	524
Thompson Loren E	Medford	Watson/admr	265	526
Tilghman Stanley J.	Charles	Rawlins	268	276
Tutcherly Sara Fooks	Helen Draper	Hoffman	269	581
Tull Spencer B.	Sarah E.	White	270	89
Tunnell Sallie J.	Sussex Trust Co.	adm'r	270	591
Thompson Loren E	William H.	Haines/etal	272	488
Thompson Loren E	James W.	Coulbourn/etup	273	333
Thompson Loren E	Mabelle T.	Hatton/etal	273	489
Truitt Solomon L.	Joshua D.	Lordy, etal	273	534
Tindall Samuel W.	Levin J.	Waller/admr	275	257
Tholl Sarah Ida	Lewis M.	Price/etup	275	355
Thompson Loren E	Carl	Streib	277	281
Tunnell Spencer	Alfred L.	Tunnell, etup	278	48
Thompson Loren E	Leroy B.	Hurley, etal	278	106
Town of Selbyville	George A.	Cleland/etup	278	503
Town of Seaford	Hebron Lodge #14	L.O.O.F.	278	590
Thompson Loren E	John D.	Stewart/etal	279	161
Thompson Sallie J.	Callahan	Thompson	279	168
Truitt Sara E.	William V.	Benson, etal	279	277
Truitt Solomon	James M.	Tunnell	281	207
Thompson Loren E	Clarence E.	Fountain <sup>etup</sup>	281	308
Thompson Loren E	James B.	Thompson <sup>etup</sup>	281	310
Thompson Loren E	James B.	Thompson/etup	281	312
Thompson Loren E	James B.	Thompson/etup	282	96
Turner Sallie J. etal	George L.	Barnett, etup	282	573
Thompson Loren E etal	Lawrence H.	Hoyes, etup	283	98
Tessard Saps, etup	Wm. D.	Johnston/etup	283	130
Thompson Loren E etal	Leroy Nhemah	Dickerson <sup>etup</sup>	283	149
Tresnak Stephen	Marian G.	Parker	283	266
Townsend Sadie etal	Ida E.	McCabe etal	284	178
Tresnak Stephen	State Board of Education		284	537
Tunnell Spencer	Matilda A.	Harrison	286	31
Tatman Sallie J.	Simon S.	Pennewell/etup	288	190
Truitt Southey Beta	Meyer	Ableman <sup>idete</sup>	293	285
Thompson Loren E.	John R.	Eskridge/etal	296	79
Thompson Sallie J.	Martin O.	Carey	296	157
Tunnell S Ethel etal	Annie H.	Lynch/etal	296	257
Truitt Smiley B.	William C.	Coier, etal	300	48
Thompson Loren E.	Reholoth Indian	Beach C.	302	138

GRANTEE		From	GRANTOR		Book	Page
Taylor	Sadie M. et al		Mary Emily	Fisher	302	546
Tarr	Sallie R.		Irene Rose	Bohm, et al	303	286
Tresnak	Stephen		Dora	Brown, et al	303	575
Tarr	Sallie R. et al		Irene R.	Bohm, et al	304	163
Tee	Sarah Ems		William D.	Watson, et al	304	255
Thompson	Sorin E.		James B.	Thompson, et al	305	454
Thompson	Sorin E.		James B.	Thompson, et al	305	455
Thompson	Sallie J.		John R.	Castbridge, et al	308	298
Thomas	Sarah F. et al		Delaware Atlantic Shore, Inc.		308	518
Thompson	Sorin E. et al		Thomas H. Davis, et al		309	66
Thompson	Sallie J., et al		Thomas H. Davis, et al		309	66
Truitt	Sandy, et al (Trust)		William S. Marvel, Jr, et al		309	502
Thompson	Sorin E.		Harley J. Conaway, et al		312	336
Trauseau	Sherman T.		Roscoe B. Claudon, et al		312	488
Tyndall	Stella M.		Harley J. Conaway, et al		313	488
Thompson	Sorin E.		F. Clark Ferrall, Jr, et al		314	74
Tutherly	Sarah Locke		Mary W. Carpenter, et al		315	410
Turrow	Sallie J.		William C. Benson, et al		316	150
Thompson	Sallie J.		James H. Phillips, et al		316	331
Thompson	Sorin E.		Laurence Joseph, et al		316	536
Thompson	Sorin E.		James B. Thompson		317	49.
Tyndall	Stella M.		Longtown Trust Co.		317	178.
Thomas	Sara S. et al		Amos F. McCabe, et al		320	238
Tull	Samuel E. et al		Charles F. Tull, et al		322	595
Trauseau	Sherman Trauseau		Adjudication of Bankruptcy		324	332
Thompson	Samuel E.		Frank Thompson, et al		327	569
Tarr	Sallie R.		Charles A. Marvel, et al		328	330
Taylor	Sylvia M.		Hartley Hiram Scheyler, et al		330	390
Thompson	Sorin E. et al		Delaware Hotel, Inc.		332	486
Thompson	Sallie J. et al		Delaware Hotel, Inc.		332	486
Trow	Leaford H.		Oscar G. Allen, et al		332	509
Taylor	Shelton		J. Raymond Baker, et al		333	85
Tutherly	Sarah Locke		Alfred S. Williams, et al			
			Board of Governors of the State College		333	417
Thomas	Stacy L. et al		Ernest G. Chesser, et al		333	331
Thompson	Sallie R.		Albert W. Thompson		336	219
Tull	Samuel Thomas		Sallie E. Parker		338	512
Thompson	Sorin E.		Satha Messick, et al		339	5
Trauseau	Sherman Trauseau		Discharging Bankruptcy		339	157
Thompson	St. Clair, et al		John Howard Lyons, et al		339	298

AAD958

GRANTEE	From	GRANTOR	Book	Page
Summit.	Spencer H.	Lidney H.	Erwin, <sup>stat</sup>	342 189
Simpson.	Sarah C.	Miss - Watson	Wells.	342 390
Todney.	Sarah C. <sup>stat</sup>	Eben	Lyle, <sup>stat</sup>	348 584
Tordy.	Sarah C. <sup>stat</sup>	Maud L.	Dickson, <sup>stat</sup>	349 32
Tull.	Samuel C. Jr.	Charles F.	Tull	353 163
Teagle.	Suzie <sup>stat</sup>	Howard L.	Lane, <sup>stat</sup>	353 53.
Still.	Samuel C. Jr.	Charles F.	Tull.	357 398
Taylor.	Sarah	Claud	Book,	357 503
Summit.	S. Still <sup>stat</sup>	Brookhill Poultry Co.,		358 411
Siddall.	Sallie A. <sup>stat</sup>	Miss - H.	Johnson.	360 328
Taylor.	Sarah C. <sup>stat</sup>	Leroy C.	Knigle, <sup>stat</sup>	360 414
Thompson.	Sarah C. <sup>stat</sup>	Anna	Thompson <sup>stat</sup>	361 385.
Tikot;	Sarah M.	Mattha - Jane	Tikot,	362 527
Thompson.	Sarah Sumner	William A. B.	Dodd, <sup>stat</sup>	363 410
Thomson.	Spencer H.	Edward A.	Messing.	366 307
Takiff.	Samuel, <sup>stat</sup>			
See Lawrence	Henry Mills	Sarah J.	Ellis, <sup>stat</sup>	368 216
Tresuack,	Steven	Robert F.	Brown, <sup>stat</sup>	369 90
Taylor.	Sall P. <sup>stat</sup>	Edith P.	Bounds, <sup>stat</sup>	378 528
Thomson.	S. Still <sup>stat</sup>	Fla - Mt. and Va. R.R. Co.,		380 170
Siddall, Sarah Emma	Sumner	Julie C.	Hilkin,	380 493
Taylor.	Sall P.	G. Eugene	Bounds, <sup>stat</sup>	382 10
Thomson, S. Still	Trustee	Enterprise Side #5	Trustee of the	
		Quind, Cemetery at Millville, Trustee		382 309
Turner.	Sallie J. <sup>stat</sup>	G. Mallie	Atkins,	384 80
Snedde.	Anna D. <sup>stat</sup>	L.P. Faucett, Inc., <sup>stat</sup>		386 69
Tresniak,	Stephen	James C.	Morris,	386 342
Turnell.	Sarah Ethel	State of Delaware		387 392
Tarr.	Sallie R.	Sallie C.	Messick,	394 94
Turnell.	Spencer H.	Alice Katie Turnell	Belts,	394 527
Taylor.	Sarah <sup>stat</sup>	Helen M. Warrington,		399 327
Truitt,	Sallie M.	William Marshall	Truitt	400 45
Tharp,	Ladie Gertrude <sup>stat</sup>	Rorothy L. Sivan,		401 457
Taylor.	Stella A. <sup>stat</sup>	James M. Turnell, Jr., <sup>stat</sup>		401 588
Tharp.	Ladie Gertrude <sup>stat</sup>	Linda E. Hank,		403 435
Truitt.	Suzanne C. <sup>stat</sup>	Clarence W. Pybilant,		404 488
Thompson.	Sallie L.	Leon	Lyons,	408 371
Tucker.	Stephen	Emma	Payne	409 250
Turn State Owl	Metolych <sup>stat</sup>	Raymond B. Shedaker,		409 519
Turnbull.	S. Graeme	Caleb G. Peyton, III.		410 443



GRANTEE	From	GRANTOR	Book	Page
Timmons, Samuel <sup>stat</sup> E.		Edwin C. Papp	412	147
Tunnell, Spencer <sup>stat</sup> A.		Roger A. Caddy, Trustee	413	437
Tucker, Sallie <sup>stat</sup> W.		John Francis Porter <sup>stat</sup>	424	160
Tunnell, Sarah <sup>stat</sup> E.		State of Delaware,	424	258
Thomas, Santa <sup>stat</sup>		John Thomas <sup>stat</sup>	427	185
Levelon, Strickland <sup>stat</sup> W.		Ollie D. Johnson,	429	223
Thompson, Sallie <sup>stat</sup> J.		Luther L. Cuddeback,	431	276
Tucker, Sallie <sup>stat</sup>		Mrs L. Porter,	431	313

AAD958

GRANTEE

From

GRANTOR

Book

Page

BLANK  
PAGE



	GRANTEE	From	GRANTOR	Book	Page
	Townsend	Thomas	William Huffington	24	338
	Townsend	Thomas	Pennell Corbet	25	114
	Townsend	Thomas	John A. Townsend	28	439
	Townsend	Thomas	John A. Townsend	28	439
	Townsend	Thomas	William G. Forman	30	348
	Townsend	Thomas	William B. Cooper (Shff)	30	349
	Townsend	Thomas	Thomas Greeney et al	31	461
	Townsend	Thomas	Robert Elzey, et al	32	208
	Townsend	Thomas	John Polk	32	268
	Townsend	Thomas	Elenor Skinner	33	535
	Townsend	Thomas	Jeremiah Kenney	34	196
	Truitt	Thomas	George Rodney et al	34	466
	Townsend	Thomas	John Culleny, et al	34	505
	Townsend	Thomas	William Ellegood, Shff	35	301
	Townsend	Thomas	Mitchell Huffington	35	564
	Townsend	Thomas	Edward H. Huffington et al	35	565
	Townsend	Thomas	Jesse Green, et al	36	220
	Thompson	Truitt	Daniel Thompson	36	261
	Truitt	Thomas	Benjamin Phillips, et al	36	536
	Timmons	Thomas	Warren Nock	37	5
	Thompson	Truitt	Matthew H. Crighton, et al	37	21
	Townsend	Thomas	William Stuart, et al	37	113
	Thompson	Truitt	Daniel Phillips	39	9
	Truitt	Thomas H.	Henderson Collins	57	443
	Truitt	Thomas J.	Isaac B. Mitchell	58	172
	Truitt	Thomas J.	Rufus Mitchell	59	314
	Townsend	Thomas H.	Meheiah J. Daniel	62	531
	Tambleson	Thomas et al	Isaac Cannon, of E	64	319
	Taylor	Thomas	Nathaniel Tunnell	65	15
	Truitt	Thomas J.	Isaac S. Mitchell et al	65	150
	Taylor	Thomas	James A. Brasure et al	67	340
	Truitt	Thomas J.	Sally Mitchell	68	54
	Taylor	Thomas et al	Joshua H. Brasure, et al	69	469
	Truitt	Thomas H.	William Gray et al	70	57
	Taylor	Thomas	Frances A. Howard, et al	70	184
	Taylor	Thomas	Charles Collins, et al	73	497
	Truitt	Thomas J.	Wingate B. Mitchell, et al	75	220
	Truitt	Thomas J.	Alfred P. Robinson	77	494
	Taylor	Thomas et al	Henry O. Johnson et al	78	587
	Taylor	Theodore et al	Jerome Messenger et al	80	364

AAD958

GRANTEE	From	GRANTOR	Book	Page
Taylor	Thomas	Joshua B Adkins	83	124
Talley	Thomas et al	Asa O Denis	87	129
Taylor	Thomas et al	Ebe W. Hudson et al	91	284
Taylor	Thomas	James S Tubbs et al	91	285
Taylor	Thomas	James S Tubbs	93	219
Turner	Thomas et al	Joseph Hunter et al	99	358
Taylor	Thomas B	Flavius J Bradley et al	103	414
Timmons	Thomas et al	William B Buckman et al	104	422
Townsend	Theodore	Charles C Watson et al	105	66
Timmons	Thomas et al	Joseph F Warrington et al	108	369
Truxton	Thomas J	Wilbur F Trunnell et al	113	154
Taylor	Theodore F	William H Williams et al	118	520
Townsend	Timothy E	William H Gray et al	123	45
League	Theophilus C	Ezekiel H Jones et al	128	420
Terry	Thomas E	Com. of Rehoboth	128	509
Terry	Thomas E	Truxton C Smoot et al	130	299
Todd	Thomas M	F. Samuel Buckalew et al	133	90
Townsend	Timothy E	Robert J Phillips	138	172
Townsend	Theodore	William M Wilkins et al	139	451
Thompson	Thomas J	Thomas Bacon et al	140	473
Townsend	Timothy E	Samuel Brumbly et al	141	470
Townsend	Timothy E	(Capt) Ebe Townsend et al	141	471
Townsend	Timothy E	(Capt) Ebe Townsend et al	141	473
Townsend	Timothy E	Charles S. Calhoun	141	475
Townsend	Timothy E	John H Davis et al	141	477
Townsend	Timothy E	William P Braure et al	142	175
Townsend	Timothy E	Dr Harry B. Hickman et al	143	373
Turner	Thomas W	Mary E Turner	143	495
Townsend	Timothy E	Meredith Ann Simpler et al	147	230
Townsend	Timothy E	John R Steele et al	147	233
Townsend	Timothy E	Ebe Banks et al	147	461
Todd	Thomas M et al	Simon Tennewill	150	43
Townsend	Timothy E	Eben A Townsend et al	150	114
Terry	Thomas E	Harry W. Viven et al	150	575
Tucker	Thomas C	Robert P Davis et al	153	90
Turner	Thomas W	John A. Turner et al	153	240
Tingle	Toledo et al	Charles E West et al	155	461
Townsend	Timothy E et al	Eben A Townsend	158	520
Taylor	Thomas J	Thomas S. Lambden et al	159	102
Townsend	Timothy E	Isaac H Kingate et al	162	526

GRANTEE	From	GRANTOR	Book	Page
Townsend	Timothy E.	Calvin D. Gurn.	163	239
Thompson	Thomas etal	William T. Newmon, etux	163	374
Townsend	Timothy E.	Ella Carey, etal	164	416
Townsend	Timothy E.	Charles R. Vaughn Jr, etux	164	420
Thompson	Thomas etal	J. Dallas Marvel, etux	165	49
Terry	Thomas E.	D. Maud V. R.R. Co.	166	375
Townsend	Timothy E.	George P. Hudson, etux	166	571
Townsend	Timothy E. etux	Isaac T. Turner.	167	539
Townsend	Theodore	Jennie D. Causey, etal	170	130
Thompson	Thomas J.	Mary J. Hill.	170	415
Townsend	Timothy E.	Lucenia C. Timmons, etal	172	177
Townsend	Timothy E.	Hiram James, etal	172	266
Townsend	Timothy E.	Daniel Short, etux	172	506
Thomas	Thomas D.	John E. Phillips, etux	177	233
Truitt	Thomas H.	Anna P. Quattlander, etal	177	465
Townsend	Theodore	Charles M. Hammond, etux	179	514
Townsend	Timothy E. etal	Charles Baynum.	184	300
Townsend	Timothy E.	William T. Brasure, etux	184	334
Townsend	Timothy E.	Aynanias J. Lowe, etux	184	336
Tague	Thomas	George A. Buckley, etux	185	53
Townsend	Timothy E.	Dagworthy & Burton, etal	186	313
Tingle	Tellie etal	Mary E. Tingle, etal	186	274
Townsend	Timothy E.	Joseph A. Kollock, etux	188	329
Townsend	Timothy E.	Letitia R. Houston, etal	188	330
Townsend	Timothy E.	Mary V. Riggan, etal	188	332
Townsend	Theodore	Equitable Guarantee Trust Co.	189	53
Tommaso	Di Tommaso	Daniel J. Layton Jr, etux	190	115
Tasker	Thomas T. Jr.	Rehoboth Beach Camp Meeting of M. E. Church	191	211
Townsend	Ed Burbage	John G. Townsend Jr, etux	203	211
Townsend	Timothy E.	Lena M. Derricks, etal	204	283
Thomas	D. Thomas etal	John A. Sterling, etux	205	593
Townsend	Timothy E.	Irwin B. Murray, etux	206	211
Terry	Thomas E.	Henry P. Cannon, etux	208	235
Taylor	Thomas J.	Howard C. Stewart, etux	214	122
Truitt	Thomas H.	M. Margaret Truitt, etal	218	141
Truitt	Thomas H.	Andrew J. Lynch, etux	218	146
Twigg	Thomas R.	Simoneo S. Pennewell	219	62
Thomas	Thomas D.	Connell P. Gillispie	220	256
Townsend	Ed Williams	Et. Carpenter Hudson, etux	221	77
Thompson	Theodore H.	William A. Hill, etux	228	256

AAD958

GRANTEE

From

GRANTOR

Book Page

GRANTEE	From	GRANTOR	Book	Page
Thomas	Thomas D.	Mary Ellen Bacon, etal	229	257
Swigg	Thomas R.	Walter J. Mills, etuy	235	152
Timmons	Thomas S.	David C. Williams etuy	235	462
Turner	Theodore	Eden A. Townsend etuy	235	478
Thomas	Thomas D etal	James W. Phillips/ Shff	241	226
Townsend	Timothy	John W. Nelson, etuy	242	242
Thompson	Thomas J.	Charles W. Thompson, etuy	247	462
Thompson	Thomas J etuy	Vance Webster Mills, etal	253	73
Turlington	Thomas W.	Joseph E. Long, etuy	253	475
Simmons	Thos A.	Madge E. Williams etaf	262	226
Simmons	Thomas A.	Burdie C. Long, etal	264	423
Tull	Truitt W.	Leroy B. Hurley etal	270	35
Thomas	Thomas D.	George O. Cooper, etuy	272	255
Turner	Thomas W.	Rosalie R. Martin	274	195
Turner	Thomas W.	Rosalie R. Martin, etal	275	34
Turner	Thomas A.	Amanda E. Culver, etal	277	178
Turner	Thomas W.	Thomas A. Turner.	279	67
Tull	Truitt W.	William M. Moore, etuy	283	206
Timmons	and Calhoun	Jonathan Baker, etuy	283	315
Turner	Thomas A.	Thomas W. Turner	285	417
Turner	Thomas W.	Martha A. Outten etal	286	82
Turner	Thomas W.	Rosalie R. Martin	288	77
Tyler	Thomas	George L. Waters, etuy	289	175
Turner	Thomas W.	Thomas Rigby etuy	289	473
Thomas	Thomas D.	Adjudication of Bankruptcy	291	128
Turner	Thomas H.	Martin O. Carey (Shriff)	296	4
Thomas	Thomas D.	Discharge. of Bankrupt	296	76
Thomas	Thomas D., etal	Modesta monoca, etuy	305	95
Tatum	Thomas, etuy	Charles N. Hayes	305	206
Turner	Thomas W.	H. Milton James, etuy	300	303
Utter	Thomas C., etuy	Janie E. Lynch	311	22
Turner	Thomas H.	Thomas H. Turner	314	584
Turner	Thomas A.	Thomas H. Turner	315	303
Loyd	Thomas	J. Raymond Baker, etuy	324	535
Thompson	Thomas J.	W. S. Dennis, etuy	338	529
Turner	Thomas W.	Willie P. Turner.	341	502
Thomas	Thomas S.	Frank J. Hill, etuy	342	556
Thomas	Thomas S.	Seltzer Round Co.,	344	239
Tyre	Thomas W.	Eljah H. Tyre, etuy	346	297
Thomas	Thomas S.	Fedele Sanducci	346	469

GRANTEE		From	GRANTOR		Book	Page
Thomas,	Thomas D.		Fred	Sanders	346	469
Tommasud,	Theodore H.		James R.	West. <sup>stet</sup>	347	535
Thomas,	Thomas D.		John	Thomas, <sup>stet</sup>	349	537
Silghman,	Thomas H.		State of	Delaware	349	543
Thomas,	Thelma <sup>stet</sup>		Leroy B.	Hurley, <sup>stet</sup>	352	141
Tull,	Truitt G. <sup>stet</sup>		Karl H.	Brown, <sup>stet</sup>	354	91
Tommasud,	Theodore <sup>stet</sup>		James R.	West. <sup>stet</sup>	359	505
Tommasud,	Theodore <sup>stet</sup>		Russie M.	Garner,	359	508
Taylor,	Theodore J. <sup>stet</sup>		Leroy C.	Langfellow, <sup>stet</sup>	360	414
Truitt,	Therza S. <sup>stet</sup>		Edmund C.	Blinn,	368	509
Thomas,	Thelma <sup>stet</sup>		Ernest H.	Newson, <sup>stet</sup>	383	381
Thomas,	Thelma <sup>stet</sup>		Anna B.	Dodd,	391	281
Jurner	Theodore M. <sup>stet</sup>		John R. Willoughby,	Chas,	396	489
Thomas	Thelma <sup>stet</sup>		Charles	Ravenport, <sup>stet</sup>	397	65
<small>The Silghman employment Co.</small>	J. Wilmer <sup>stet</sup>		Francis F. Richards	Real Estate	409	128
Silghman,	J. Wilmer <sup>stet</sup>		William G. Murphy,	<sup>stet</sup>	410	133
Townsend,	Theodore <sup>stet</sup>		Belmar Methodist Protestant Church	(411)	109	
Truitt,	Therza B. <sup>stet</sup>		Joseph L. Marshall	Spri,	413	357
Thomas,	Thelma <sup>stet</sup>		Walter W. Gray	<sup>stet</sup>	425	22
Thomas,	Thelma <sup>stet</sup>		Edmund J. FitzGerald,	<sup>stet</sup>	426	416
Tommasud,	Theodore <sup>stet</sup>		John Thomas	<sup>stet</sup>	427	185
Thomas,	Thomas D. <sup>stet</sup>		C. Lester Stockley	<sup>stet</sup>	431	531
Silghman,	J. Wilmer <sup>stet</sup>					

AAD958

232

238

GRANTEE

From

GRANTOR

Book

Page

BLANK  
PAGE



	GRANTEE	From	GRANTOR	Book	Page	
	Truitt	Virginia C	Joseph P. Morris	82	166	
	Torbert	Virginia E	John W. Smith	121	529	
	Truitt	Virginia	John W. Truitt, et al	125	239	
	Torbert	Virginia E	George F. Workman, et al	128	399	
	Truitt	Virginia P	Sarah R. Hayward	153	129	
	Truitt	Virginia P	George H. W. Hall, et al	153	538	
	Tennehill	Viola Am, et al	Allee P. Dinker	202	102	
	Tamburrino	Vincent, et al	John A. Sterling, et al	205	593	
	Tamburrino	Vincent, et al	John W. Phillips, et al	211	24	
	Tamburrino	Vincent	William J. Elliott, et al	211	598	
	Tamburrino	Vincent	Salvatore Tamburrino, et al	222	414	
	Tresnak	Virginia et al	Burton Reynolds	232	416	
	Timmons	Viola et al	Elisha W. Coffin	238	352	
	Tilton	Virginia et al	Fred Roberts, et al	262	38	
	Thomas	Virginia Henderson	Virginia Thomas Stevens, et al	288	121	
	Truitt	Vol	Harry Johnson, Executor, et al	301	387	
	Timmons	Vernon	Julia S. Walls, et al	304	174	
	Shawley	Virginia B	C. Matilda McCoy	307	168	
	Shawley	Virginia B, et al	William R. Murphy, et al	307	319	
	Shawley	Virginia B	Cyrus E. Shindler, et al	325	289	
	Truitt	Virginia et al	Robert John Hill	325	542	
	Sumey	Viola C, et al	Reginald D. Mariner, et al	327	497	
	Truitt	Viola et al	Fredrick J. Smith, et al	328	579	
	Truitt	Virginia et al	et al	Quillen, "mid"	329	532
	Truitt	Virginia et al	Sadie A. Broadale, et al	330	124	
	Sennege	Viola M.	Anna S. Hayward	331	23	
	Torbert	Viola C, et al	Peoples National Bank of Lynch	332	206	
	Torbert	Viola M, et al	Peoples National Bank of Lynch	332	206	
	Thoroughgood	Viola M, et al	Lillie C. Thoroughgood	334	346	
	Lee Rogers	Viola Mae	Joseph E. Gray, "mid"	336	82	
	Lee Rogers	Viola Mae	Joseph E. Gray, "mid"	336	84	
	Trenck	Viola S.	Julia P. Treck	338	124	
	Shawley	Virginia B, et al	John G. Burris, et al	338	391	
	Truitt	Viola J, et al	Harry C. Calloway, et al	338	476	
	Shawley	Virginia B, et al	John G. Burris, et al	339	320	
	Shawley	Virginia B, et al	Edna Matsum Law	345	66	
	Truitt	Virginia S, et al	Sida M. Brown, et al	347	275	
	Thoroughgood	Viola M, et al	Joseph F. Burman, et al	351	453	
	Truitt	Virginia S, et al	Sadie A. Broadale, et al	354	232	
	Truitt	Vol, et al	Lillie C. Flutwood, et al	360	229	

AAD958

GRANTEE

From

GRANTOR

Book Page

GRANTEE	From	GRANTOR	Book	Page
Taylor,	Virna J. <sup>et al</sup>	Arthur A. Keith, <sup>et al</sup>	362	422
Thoroughgood,	Viola M. <sup>et al</sup>	Benjamin B. Garrison, <sup>et al</sup>	364	455
Thomas,	Virginia K. <sup>et al</sup>	Louie	Abbe, <sup>et al</sup>	365 351
Truitt,	Del, <sup>et al</sup>	Lillie C. Fleetwood, <sup>et al</sup>	371	577
Shawley,	Virginia B. <sup>et al</sup>	Katharine J. James, <sup>et al</sup>	372	51
Taylor,	Viola J. <sup>et al</sup>	Margaret J. Edgell, <sup>et al</sup>	373	101
Taylor,	Virna J. <sup>et al</sup>	Edith J.	Ybet, <sup>et al</sup>	376 18
Shawley,	Virginia B. <sup>et al</sup>	Robert A.	Perrickson, <sup>et al</sup>	376 83
Turnell,	Vernon M. <sup>et al</sup>	Larry J.	Sapp, <sup>et al</sup>	383 342
Tresnak,	Virgie	Jeby	Stimmons, <sup>et al</sup>	385 477
Truitt,	Vernon R. <sup>et al</sup>	Joshua J. Steele, <sup>et al</sup>	388	585
Shawley,	Virginia B. <sup>et al</sup>	Harry H. Mulholland, Jr, <sup>et al</sup>	394	70
Thoroughgood,	Viola <sup>et al</sup>	Raymond C. Moore, <sup>et al</sup>	394	300
Tucker	Viriam J. <sup>et al</sup>	Frank Hudulaitis	396	34
Taylor	Viola E. <sup>et al</sup>	Elisha A. Steele, <sup>et al</sup>	396	574
Truitt,	Vernon B. <sup>et al</sup>	Arwin C. Steele, <sup>et al</sup>	397	318
Turnage,	Viola Frances <sup>et al</sup>	Glenn W. Ward	397	581
Thoroughgood,	Viola M. <sup>et al</sup>	George J. Wood <sup>et al</sup>	398	112
Thiem,	Virginia C. <sup>et al</sup>	Ralph L. Bennett, <sup>et al</sup>	403	41
Taylor,	Virna B. <sup>et al</sup>	Anne B. Wood	403	52
Shawley,	Virginia B. <sup>et al</sup>	William G. Ferguson, <sup>et al</sup>	403	589
Truitt,	Vernon J. <sup>et al</sup>	Harry C. Callaway, <sup>et al</sup>	407	416
Taylor,	Vannest <sup>et al</sup>	Alander Taylor, <sup>et al</sup>	408	199
Tucker,	Viriam J. <sup>et al</sup>	George B. Betts, <sup>et al</sup>	408	386
Truitt,	Virginia B. <sup>et al</sup>	Clara A. Archer	408	569
Shawley,	Virginia B. <sup>et al</sup>	Adelma W. Banning	411	70
Silgham,	Victoria J. <sup>et al</sup>	Ollie H. Watson, <sup>et al</sup>	414	413
Shawley,	Virginia B. <sup>et al</sup>	Carrie Adelma W. Banning	419	59
Truselo,	Victoria <sup>et al</sup>	Joseph H. Short, <sup>et al</sup>	421	184
Silghman,	Victoria J. <sup>et al</sup>	Lamuce C. Reynolds, <sup>et al</sup>	420	390

	GRANTEE	From	GRANTOR	Book	Page
	Toomey	William F.	Daniel	Burton, et al	23 134
	Truitt	William	Mary	Coverdale, et al	23 193
	Toomey	William F.	Joseph	Burton, et al	23 213
	Toomey	William F.	John	Mustard, et al	23 398
	Toomey	William F.	Elias	M <sup>c</sup> Dowell	24 119
	Tull	Whittington	Thomas	Townsend	24 365
	Tatman	William	John	Carlisle	27 241
	Tatman	William	John	Sharp, et al	27 242
	Townsend	William	John A.	Townsend, et al	28 445
	Thompson	William	Noah	Short	29 174
	Tilghman	William L.	John	Young	29 340
	Thompson	William	Elizabeth	Sunders	29 390
	Toomey	William F.	Arthur	Milby, et al	30 322
	Tull	Whittington	Nathaniel	Horsley, et al	31 328
	Tull	Whittington	Nathaniel	Horsley, et al	32 217
	Taylor	William W.	John B.	Taylor, et al	32 466
	Todd	William	Gilbert	Master	32 522
	Taylor	William Woodcraft	John Benton	Taylor, et al	32 550
	Toomey	William F.	Stephen	Whittington, et al	33 93
	Tull	Whittington	Nathaniel	Horsley, et al	33 294
	Tull	Whittington	Nathaniel	Horsley, et al	33 375
	Taylor	William W.	John R.	Tossell, et al	34 5
	Taylor	William S.	Miers	Burton, et al	34 9
	Toomey	William F.	John W.	Loal, et al	34 522
	Toomey	William Fisher	Thomas	Burton	34 600
	Truitt	Walter	Edward	Stapleford	35 78
	Tracey	William	Samuel	Williams, et al	35 107
	Tull	Whittington	Nathaniel	Horsley, et al	35 373
	Tully	William	Isaac	Wright	35 404
	Twiford	William	John	Wilson, et al	36 371
	Taylor	William S.	Samuel	Taylor	37 248
	Toomey	William F.	James T.	Bayles	38 334
	Twiford	William Jr.	Thomas	Townsend, et al	39 238
	Tunnell	William	Elizabeth	Robinson	40 430
	Toomey	William F.	Robert	Milby	40 466
	Truitt	William	Cyrus C.	Windsor	43 473
	Truitt	William	Josiah	Truitt, et al	43 474
	Tennent	William et al	Sarah	Tennent	45 158
	Tunnell	William P.	David	Hall, et al	46 200
	Toomey	William F.	Isaac	Milby, et al	47 167

AAD958

GRANTEE	From	GRANTOR	Book	Page
Turner	William P.	Henry	Hudson, et al	47 237
Sharp	William	Nathaniel	Leauchamp <sup>etal</sup>	48 621
Taylor	William J.	George	Torbert	50 58
Toomey	William B.	Malilda	Boyard	50 96
Thomas	William	John	Hard, et al	50 275
Taylor	William R.	Benjamin	Christopher	50 430
Tatem	William R.	James	Steele Shff	51 243
Truitt	William	Charles G.	Ridgely	51 450
Torbert	Watson P.	Edmond	Hitchens <sup>etal</sup>	52 422
Torbert	Warren	Nancy	Torbert	53 258
Truitt	William	Elijah	Cannon, et al	56 36
Turner	William P.	Michel D.	Henderson <sup>etal</sup>	56 134
Thomison	William et al	John	Elliott, et al	58 424
Torbert	Warren, et al	Laurana	Pettyman	59 193
Tubbs	William R.	Albert	Lynch et al	59 257
Tull	William et al	Jacob C.	Nicholson	59 380
Thoroughgood	William et al	Simon W.	Thoroughgood <sup>etal</sup>	59 475
Tweed	William et al	Aaron	Marshall <sup>etal</sup>	60 165
Tubbs	William R.	John	Daisey	60 182
Tubbs	William R.	Aaron	Lynch et al	60 535
Tubbs	William R.	Joshua W.	Taylor, et al	62 175
Truitt	William	James W.	Smith, et al	62 250
Tubbs	William R.	Nathaniel W.	Evans, et al	63 21
Tubbs	William R.	Jacob	Burnes, et al	63 3
Tubbs	William R.	John D.	Lynch, et al	63 4
Tubbs	William R.	Mitchell	Gray, et al	63 16
Tubbs	William R.	John D.	Lynch, et al	63 93
Tubbs	William R.	Zadock P.	Collier, et al	63 240
Tubbs	William R.	Dolly S.	Hudson	63 280
Tubbs	William R.	Robert G.	Hudson, et al	64 106
Truitt	William	Peter	Gordy (of A) et al	64 202
Truitt	William	Aaron A.	Gordy et al	64 203
Truitt	William	John S.	Matthews et al	64 204
Tweed	William et al	John W.	Cain, et al	64 240
Taylor	William of Wm	Eunice	Morgan, et al	64 339
Torbert	Warren	Joshua A.	Lynch, et al	65 125
Truitt	William	William A.	Calloway, et al	65 278
Tubbs	William R.	Robert G.	Hudson, et al	65 392
Tubbs	William R.	Sarah M.	Williams	65 421
Tubbs	William et al	Zadock P.	Collier, et al	65 422

	GRANTEE	From	GRANTOR	Book	Page
	Tubbs	William Metal	Priscilla Tubbs	66	450
	Tam.	William	Rabon R. Lyons, etal	67	54
	Tam	William	Daniel R. Knowles	67	68
	Triutt	William	William Roflands, Shff	67	212
	Tubbs	William R	Joseph Gray, etal	67	497
	Tam.	William	Daniel R. Knowles, etal	68	73
	Tam.	William	Edward Shotten, etal	69	77
	Sharp	William	Henderson Collins	69	200
	Triutt	William A.	Ebeneyer B. Cannon	69	421
	Tam.	William	Gardner B. Wright	69	478
	Tam.	William	Martha Richards	70	152
	Sharp	William etal	John Campbell, kind	70	279
	Sharp	William	Thomas C. Stayton, etal	70	282
	Tubbs	William Metal	David A. Tubbs, etal	71	64
	Thoroughgood	William M	Noah Butcher, etal	71	601
	Tomlinson	William B.	George R. Holland, etal	72	125
	Sharp	William	Henderson Collins	72	434
	Timmons	William etal	John Morris, etal	72	512
	Ferry	William W.	Abel S. Small, etal	73	441
	Thomison	William	Nathaniel Thomison, etal	74	285
	Thomason	William etal	Levin S. Callaway	74	375
	Thompson	William Petal	George M. Cooper, etal	74	525
	Thompson	William P.	John C. Thompson, etal	74	527
	Thomison	William etal	Thomas L. Cannon	74	603
	Triutt	William E.	Hiram Barber, etal	76	433
	Tomlinson	William B.	Abel Vent	76	446
	Tomlinson	William B.	Richard Paynter, etal	76	447
	Thoroughgood	William N.	John B. Thoroughgood	76	529
	Townsend	William A.	Noah Townsend, etal	76	543
	Townsend	William A.	John W. Hunt, etal	77	143
	Tomlinson	William B.	William Fowler, Jr. etal	77	193
	Tomlinson	William Petal	Elisha Holland, etal	77	359
	Ferry	William W.	Abel S. Small, etal	77	471
	Thoroughgood	William M.	Jacob D. Kimmey, etal	78	46
	Triutt	William	William J. West	78	138
	Talmadge	William C.	Peter Milby, etal	78	525
	Thompson	Willey	Alfred Hudson, etal	79	31
	Tomlinson	William Petal	Edwin R. Paynter	79	149
	Talmadge	William C.	Cyrus J. Fay, etal	79	563
	Turner	William B.	William P. Turner, etal	80	241

## GRANTEE

From

## GRANTOR

Book Page

GRANTEE	From	GRANTOR	Book	Page
Thompson, William P.	Edward S.	Tunnell, et ux	80	461
Tomlinson, William B.	George W. S.	Nicholson, et ux	82	465
Tam, William	Rhoda P.	Hudson	83	163
Tam, William	Gardner H.	Wright	83	304
Tubbe, William R.	Aaron	Lynch, et ux	83	328
Taylor, William W.	William W.	Russell, et ux	83	471
Titus, William W.	Liscomb R.	Titus	83	545
Torbert, William W.	William S.	Short	84	499
Tull, William C.	John W.	Wright, et ux	85	111
Thomson, William E.	Nathaniel	Thomson, et ux	85	300
Tubbs, William R.	Aaron	Lynch, et ux	86	36
Tubbs, William R.	Isaac T.	Hudson, et ux	86	37
Tam, William	Gardner H.	Wright	86	459
Tomlinson, William B.	Caleb L.	Morris, adm	86	466
Tomlinson, William B.	Henry B.	Burton	86	526
Timmons, William	Jane S.	Hearn	87	193
Tomlinson, William B. et al	John H.	Halls, et ux	87	408
Fredrick, William et al	Elijah	Burton, et ux	87	570
Thompson, Wallace	Curtis A.	Conroy, et ux	88	115
Thompson, William	George P.	Morris	88	238
Townsend, W. Fisk	State of	Delaware	89	38
Single, William H.	John E.	Davis, et ux	89	102
Tomlinson, William B. et al	Tomlinson	Steam Mills	89	229
Thomson, William E. et al	Benjamin J.	Moor	89	256
Thomson, William E. et al	Jesse	Small, et ux	89	257
Transee, William H.	George W.	Shout, et ux	89	299
Townsend, William H.	James	Whaley, et ux	89	580
Tull, William et al	John A.	Nicholson, et ux	90	386
Tomlinson, William B.	State of	Delaware	91	270
Tunnell, Wilbur H.	Daniel	Doach, et ux	91	355
Tunnell, Wilbur H.	George W.	Willen, et ux	91	356
Thomson, William E. et al	Thomas C.	Harvey, et ux	92	60
Thompson, Wallace	John M.	Thompson	92	218
Tunnell, Wilbur H.	John S.	Atkins, adm	92	380
Tunnell, Wilbur H.	Charles P.	Tunnell, et al	92	419
Tunnell, Wilbur H.	Sallie A.	Tunnell	92	420
Thompson, William P.	William A.	Dodd	93	112
Turner, William D.	John M.	Turner, et ux	93	175
Tomlinson, William B.	Noah W.	Megee, et al	93	542
Truitt, William E.	Rachel B.	Draper	94	174

	GRANTEE	From	GRANTOR	Book	Page
	Tull	William C.	Leonard Ross, et ux	94	502
	Townsend	William H.	George T. Mills, et al	95	346
	Townsend	William H.	George H. Townsend	95	478
	Truitt	William Betal	Burton P. Truitt	95	514
	Tuttle	William	Elizabeth Williams	96	160
	Tunnell	Wilbur H. et al	Geo. Mfg. Fruit Preserving Co.	96	165
	Tam	William	John Barr	96	417 ✓
	Truitt	William E.	Thomas J. Davis, et ux	98	302
	Tubbs	William H.	Elisha M. Gray, et ux	100	1
	Tubbs	William R. Jr.	Samuel J. Bradford, et ux	100	2
	Tubbs	William R.	John A. Williams, et ux	100	3
	Twilley	William R. J.	James E. Twilley, et ux	100	47
	Tomlinson	William T.	Levy Court of Sussex County	100	408
	Tunnell	Wilbur H.	William A. Ruth, et ux	100	412
	Truitt	William H.	William P. Carey, et ux	100	568
	Truitt	William Peal	Alfred M. Harrington, et ux	101	396
	Tunnell	Wilbur H.	Robert W. D. Albury, et ux	101	494
	Tull	William C. et al	Beniah W. Truitt & Shff	101	527
	Toomey	Woolsey W.	Isaac Wooten, et ux	102	161
	Taylor	William S.	James W. Davis, et ux	103	267
	Thoroughgood	William J.	Dr Caleb R. Layton, et ux	103	331
	Thompson	William H.	Charles B. Houston, et al	104	331
	Taylor	William H.	Henry P. Cannon, et al	104	527
	Truitt	William S.	Charles H. Sackett, et ux	104	557
	Torbert	William H. et al	Benjamin G. Hooker, et ux	104	581
	Torbert	William H. et al	John S. Torbert	104	583
	Torbert	William H.	Lydia J. Joseph	105	96
	Tomlinson	William B.	Daniel R. Burton, et ux	105	452
	Torbert	William H.	Annie E. Moore	105	550
	Toomey	William H.	George W. Parker, et ux	106	274
	Tubbs	William H.	Joseph W. Layton, et al	106	542
	Tubbs	William H.	Mitchell Gray	106	544
	Tunnell	Wilbur H.	Stevell of Purce Mfg Co.	107	238
	Truitt	William H.	James H. Legates, et ux	107	286
	Tull	William, et al	Henry I. Nicholson, et ux	107	345
	Truitt	Willard, et al	Daniel C. Townsend, et ux	107	529
	Truitt	Willard, et al	Isaac Mosely, et al	107	531
	Truitt	Willard, et al	John H. Purnell, et ux	107	534
	Thoroughgood	William J.	David Dodd, et ux	107	588
	Tull	William H.	John W. Short, Shff	108	356

AAD958

GRANTEE	From	GRANTOR	Book	Page
Thoroughgood	William J	George C.	Calhoun, et ux	110 150
Tubbs	William R.	Aaron	Lynch, et ux	110 562
Tubbs	William R.	Aaron	Lynch, et ux	110 564
Tubbs	William R.	John A.	Tubbs, et ux	110 566
Tull	William C.	Alfred P.	Robinson, Trust	111 324
Truitt	William W.	William S.	Long, et ux	111 332
Tomlinson	William B.	Charles H.	Atkins, et ux	111 590
Taylor	William T.	John M.	Wright, et ux	112 109
Truitt	William E.	James W.	Ward, Shff	112 162
Torbert	William B. et al	Charles G.	Oswell, et al	112 186
Truitt	William E.	Sarah R.	Staggard	112 207
Truitt	William E.	Charlotte S.	Ratliff	112 323
Tomlinson	William B.	George W. S.	Nicholson, et ux	112 36
Tomlinson	William B.	Wilbur F.	Tunnell, et ux	112 39
Townsend	William E.	James W.	Ward, Shff	113 98
Tunnell	Wilbur F.	James W.	Ward, Shff	113 151
Truitt	William B.	John W.	Phillips	113 412
Truitt	William B.	Isaac M.	Brittingham	113 416
Truitt	William B.	John W.	Phillips	113 418
Toomey	Woolsey W.	Benjamin F.	Gray, et ux	114 306
Torbert	Willard S.	Robert W.	Torbert, et ux	115 52
Tubbs	William et al	Elizabeth L.	Evans	115 160
Thoroughgood	William J.	Sarah E.	Evans	115 469
Thoroughgood	William J.	Daniel J.	Layton	116 26
Thompson	William P.	David W.	Brown, et al	116 201
Thompson	William P.	Dr. David	Hall, et ux	116 204
Truitt	William P.	Henrietta	Warrington	116 206
Tunnell	Wilbur F.	Alfred B.	Robinson, Shff	117 318
Truitt	William B.	M <sup>rs</sup> Broym	Griffin, et ux	117 360
Tunnell	Wilbur F.	Lester	Stokes	117 508
Tull	William M.	Robert A.	Tull, et ux	117 566
Tull	William B.	George H.	Huston	117 579
Thoroughgood	William J.	James W.	Faucett	118 135
Torbert	William B.	Annie E.	Moore, et al	118 535
Thomas	William C.	John T.	Magamon	119 19
Truitt	William E.	Alfred B.	Robinson, Shff	119 148
Truitt	William et al	Alfred B.	Robinson, Shff	119 544
Truitt	William B.	John B.	Truitt, et ux	119 546
Turley	William R. J.	Ebenezer M.	Lowe, et ux	120 189
Tomlinson	William B.	William B.	Boyer Trust	120 396



	GRANTEE	From	GRANTOR	Book	Page
	Todd	Warren B	Hiram Barber, et ux	120	566
	Truitt	William P	Miles J. Truitt, et ux	120	572
	Truitt	William C	James H. Tyre admr	121	54
	Twiley	William R	John H. Truitt & Shff	121	330
	Thoroughgood	William J	James M. Gordy, et ux	121	352
	Thoroughgood	William J	John P. Steward et ux	121	419
	Thoroughgood	William J	Georgetown Bred Assn	122	307
	Truitt	William E	Elijah Carey, et al	123	411
	Tunnell	William E	Edward S. Tunnell, et ux	123	458
	Truitt	William H	John H. Truitt & Shff	124	17
	Townsend	William H	John W. Truitt et ux	124	151
	Townsend	William H	Sallee Townsend	124	153
	Tunnell	William E	Ramuses M. Joseph	124	160
	Tunnell	Wilbur F	Daniel F. Joseph, et ux	124	184
	Truitt	Willard S	Mary R. Adams, et ux	124	521
	Truitt	Willard S	Daniel C. Townsend	124	524
	Truitt	Willard S	Rev Cornelius W. Pettyman	124	527
	Truitt	Willard S	Commissioners of Rehoboth	124	527
	Tull	William M <sup>et ux</sup>	Hoah Adkins, et ux	125	319
	Tull	William B et al	John H. Kinder, et ux	126	269
	Tucker	William E	Alphonsia W. Small, et ux	126	343
	Todd	Warren B	William S. Mack, et al	126	420
	Thoroughgood	William J	Jamwell R. Jones, et ux	127	118
	Thoroughgood	William J	John C. Jones et ux	127	272
	Thoroughgood	William J	Sannah M. Davis	127	171
	Thoroughgood	William J	Thomas B. Coursey	127	494
	Thompson	William P	Richard P. Morris et al	127	434
	Thoroughgood	William J	Corn of Rehoboth	127	177
	Thompson	William P	Corn of Rehoboth	128	536
	Thompson P	William P et al	John E. M. Dorton, et ux	128	537
	Thompson	William P	William V. Long, et ux	128	539
	Tindal	William E	Henry P. Wolfe, et ux	128	578
	Thoroughgood	William J	William J. Wilson, et ux	129	108
	Truitt	Willard S	Charles Marvel	129	351
	Truitt	Willard S	Corn. of Rehoboth	129	357
	Tunnell	William E	William P. Orr, Jr	129	483
	Truitt	William B et al	John C. Hall	129	485
	Thoroughgood	William J	George W. Bennum, et ux	129	546
	Torbert	Willard S et al	William S. Blackstone	130	219
	Thoroughgood	William J	Corn. of Rehoboth	130	257
	Thoroughgood	William J	Corn. of Rehoboth	130	258
	Truitt	Willard S	Baynum R. Reggin, et ux	131	341
	Tunnell	William E	John P. Rogers, et ux	131	484

AAD958

in  
case

GRANTEE	From	GRANTOR	Book	Page
Thoroughgood William J.	Elias S. R.	Buller, Trust	132	156
Thoroughgood William J.	Elias S. R.	Buller Trust	132	158
Thoroughgood William J.	Elias S. R.	Buller, Trust	132	543
Thoroughgood William J.	Robert	Short, Shff	133	138
Thoroughgood William J.	Nancy J.	Bramhall	134	512
Thoroughgood William J.	Com. of	Rehoboth	136	119
Thomas William C.	Mary E.	Thomas	136	374
Tunnell Wilbur H.	Girard	Trust Co.	136	376
Thoroughgood William J.	Com. of	Rehoboth	136	522
Todd Warren B.	Charles H.	Barrows et al	137	60
Thoroughgood William J.	David H.	Robinson's	137	192
Truitt Willard et al	Com. of	Rehoboth	137	382
Truitt William et al	Rufus D.	Singo, et al	138	256
Thoroughgood William J.	Jacob E.	Bryan	139	49
Tubbs William J.	Carl	Harrington	140	307
Tindall William E.	Henry S.	Frayer, et al	141	114
Tomlinson William B.	Charles H.	Atkins et al	142	332
Tubbs William R.	Mitchell H.	Tray	142	539
Truitt William B.	Lawrence M.	Cahall, et al	143	391
Truitt William H.	George W.	Bright, et al	144	199
Thoroughgood William J.	Farmers	Bank	144	215
Truitt William H.	Silby S.	Halls, et al	144	339
Teal William	Mary P.	Tunnell	145	81
Tunnell Wilbur H.	W. H. D.	Albury, et al	145	328
Thoroughgood William J.	John C.	Hudson, et al	147	25
Truitt William E.	Adaline E.	Davis	147	46
Truitt William C.	Eli S.	Hastings	147	97
Thoroughgood William J.	Com. of	Rehoboth	147	259
Todd Warren B.	George	Peterman	147	504
Teague William H.	George W.	Teague, et al	147	542
Turner William D.	E. C.	Dukes, et al	148	212
Todd Milton	John H.	Clendannet	148	465
Thoroughgood William J.	William P.	Cur	148	477
Thoroughgood William E. et al	Harry	Pettyman	148	291
Truitt Volsey et al	Elizabeth P.	Truitt	148	506
Todd Milton	Charles H.	Jones, et al	149	499
Truitt William H.	John H.	McFee, et al	150	118
Taylor William H.	Joshua A.	Ellegood et al	150	315
Tubbs William H.	Asher B.	Murray, et al	150	598
Thoroughgood William J.	Andrew J.	Rynch, Trust	151	441

GRANTEE	From	GRANTOR	Book	Page
Truitt	William B. et al	Oscar L. Rayton, et ux	153	236
Truitt	William B.	Charles W. Mitchell, et ux	154	106
Truitt	Willard S.	Thomas A. Joseph, et ux	154	244
Taylor	Wilbert L.	Josiah C. Johnson, et al	155	122
Tubbs	William R.	Asher B. Murray, et ux	155	263
Thoroughgood	Wm J.	William T. Burton, et ux	155	327
Tomlinson	William B.	Girard Trust Company	156	62
Truitt	William W.	Abby A. Chapman	156	339
Tull	William M.	John E. James, et al	157	542
Tull	William C. et al	Hebron Lodge #14 I. O. F.	158	126
Tull	William C.	Medford L. Watson, admr	158	127
Tull	William C.	William H. Cannon, et ux	158	130
Truitt	William C. et al	I. O. F. Globe Lodge no 40	159	159
Thomas	Winfield S.	Joshua Dallas Maril, et ux	161	123
Thompson	William J.	William H. Cottingham, et ux	161	525
Truitt	William E.	John Ryan	162	10
Truitt	William B.	Charles D. West, et ux	162	95
Truitt	William E.	M. Lizzie Long	162	365
Truitt	William E.	John R. Steele, et ux	163	534
Truitt	Wm Henry	Henry Hurd, et ux	164	88
Thoroughgood	William C. et al	Arthur C. Wilson	164	580
Truitt	William S.	William H. Jungle, et al	164	498
Tubbs	William J. et al	William C. Wainwright	165	293
Tappen	William J.	Hiram R. Burton	165	462
Torbert	William A.	Dora A. Long, et al	165	517
Teal	William	Jacob Teal	166	197
Thoroughgood	William J.	Charles E. Green, et ux	167	51
Thoroughgood	William J.	Mary E. Joseph	167	164
Truitt	William B.	Frederick L. Willey, et ux	167	211
Tull	William M.	Mary E. Smoot	167	539
Truitt	W. S.	Frank Toomey	168	227
Tucker	William C.	William E. Wright, et ux	168	360
Torbert	William A.	Asher E. Collins, et ux	169	82
Thorne	W. H. et ux	E. S. Adkins & Co, Inc.	169	151
Thompson	William J.	Hannah C. Thompson, et al	169	236
Tomlinson	William	John E. Martin, et ux	170	50
Tubbs	William R.	Lizzie E. Moore, et al	170	138
Tubbs	William R. et al	Dennard W. Campbell	170	140
Thoroughgood	William J.	Com. of Rehoboth	171	361
Thoroughgood	William J.	Penlope R. McKim, admr	172	389

AAD958

GRANTEE	From	GRANTOR	Book	Page
Tull	William D.	Mary A. C. Knight	173	89
Tindle	William E.	William R. Hitchens	173	386
Truitt	William C.	Lorenzo B. Cannon et al	173	433
Truitt	William S.	Lorenzo W. Merrill et al	173	587
Truitt	William E.	John H. Long et al	174	46
Tomlinson	William	James J. Ross et al	174	123
Taylor	William S.	William W. McCabe	174	493
Torbert	William A.	John H. Long	176	302
Turner	William D.	Bethany Beach B. & A. Co	177	212
Thoroughgood	William J.	George F. Phillips et al	179	273
Torbert	William L.	Henry S. Moore et al	180	403
Thoroughgood	William J.	William H. Gester et al	181	184
Torbert	William R.	David O. Moore et al	181	319
Thoroughgood	William J.	Truitt P. Causey et al	182	467
Tubbs	William R.	John H. Simmons et al	182	285
Thoroughgood	William J.	Charles W. Ford et al	183	7
Truitt	William S.	Charles W. Shockley et al	183	180
Torbert	William L.	David O. Moore et al	183	362
Thoroughgood	William J.	George W. Barron et al	183	391
Todd	William D.	George Ella Lawson et al	184	445
Thoroughgood	William J.	Thomas J. Dickerman	185	239
Toomey	Harley W.	John E. Hudson et al	185	243
Tull	William R.	Dallie C. Hudson et al	185	325
Thompson	William P.	Joshua C. Burton et al	187	53
Thompson	William et al	William Spear et al	187	176
Todd	Willson	Arthur E. Morris et al	188	80
Truitt	W. Glen	Arthur W. Carmean	188	363
Turner	William E.	George R. Hocker et al	188	388
Thoroughgood	William J.	Albert L. Morris et al	189	62
Truitt	Willard S.	John A. Ringo et al	190	596
Tracy	William B.	Andrew L. Martin et al	191	74
Truitt	William M.	Isaac W. Warren	191	340
Truitt	William W.	John H. Long et al	191	524
Torbert	Wesley W.	Joseph H. Parker et al	193	51
Tappan	William T.	Com. of Rehoboth	194	166
Truitt	William W.	George W. Truitt et al	194	217
Tingle	Wilmer C.	Anna C. Tingle et al	196	68
Thoroughgood	William J.	Frank L. Hudson et al	196	249
Tull	William C.	Joseph N. Coulbourn et al	196	562
Thoroughgood	William J.	Robert W. Bailey et al	197	204

	GRANTEE	From	GRANTOR	Book	Page
	Thoroughgood	William J.	William H. Wilson, et al	197	589
	Truitt	William M.	John W. M. Truitt, et al	198	140
	Todd	William D. et al	Mary B. Conaway, et al	198	394
	Thoroughgood	William J.	James St. Rofland	199	1
	Thoroughgood	William J.	George Warren Jones, et al	200	576
	Simmons	William P.	Larry E. Dukes, et al	201	105
	Tingle	Wilmore C.	Joshua C. Murray, et al	201	366
	Tindal	William E.	Charles A. Phillips, et al	201	405
	Todd	Wilton	Matthew E. Russell, et al	203	528
	Thompson	William	Hettie E. Crawford, et al	204	1
	Teague	William A. et al	William M. Collier	204	279
	Tindal	William E.	James H. Tindal, et al	205	287
	Truitt	Willard E.	Sarah B. Erb	206	274
	Truitt	William W.	Jacob West, Shff	208	303
	Truitt	William W.	James W. Ross, et al	208	492
	Truitt	William W.	Robert E. Staggard	208	494
	Truitt	William B.	Marvil Package Co.	208	430
	Tressler	William	Harry E. Mills, et al	210	49
	Tappan	William T.	Daniel J. Wheaton, et al	210	145
	Truitt	W. S.	Timothy E. Townsend, et al	211	497
	Truitt	Wallace E.	Albert F. Williams, et al	211	107
	Truitt	William Martin et al	John W. M. Truitt	212	97
	Truitt	William M.	Alfred Lee Truitt	212	152
	Truitt	William M.	Esse L. Jones, et al	212	268
	Tappan	William T.	Edith F. Ruddell	212	276
	Thompson	Walter	James W. Warner, et al	213	174
	Truitt	William A.	John E. Harmon, et al	214	147
	Tindall	William W.	Jacob B. Giles, et al	214	52
	Tubbs	William H. et al	Mary Jane Lynch, admp	215	536
	Tubbs	William R. et al	Norman S. Lynch, et al	216	8
	Tubbs	William R. et al	Samuel W. Hudson, et al	216	11
	Tubbs	William R. et al	Flemuel A. Long, et al	216	13
	Thoroughgood	William J.	Eleanor Moore, et al	216	443
	Thoroughgood	William J.	Alvin N. Lynch, et al	216	452
	Thoroughgood	William J.	Commissioners of Rehoboth	216	536
	Thoroughgood	William J.	Charles W. Raspe, et al	217	384
	Tucker	William S.	George O. Hardesty, et al	217	476
	Tenn	William et al	Arthur Holmes, et al	218	218
	Tappan	William T.	James T. Lank, et al	218	499
	Truitt	William A.	Louisa J. Dunning	219	32

AAD958

GRANTEE	From	GRANTOR	Book	Page
Truitt	William W	Louisa J Bunting et al	219	34
Toomey	Wolsey B	Annie W Lullen et al	219	42
Toomey	William W	Able Ableman et ux	219	106
Timmons	Walter	J. Fred West et ux	220	530
Townsend	William W	F. Carpenter Hudson et ux	221	77
Thoroughgood	William J	William O. Johnson	221	203
Truitt	William B	Fred L Daggett et ux	221	335
Tomlinson	William W	Sarah E. Brown et al	221	394
Tubbs	William R	Charles B. Williams et ux	221	441
Tappan	William T	J. Fred Hudson, Collector	222	178
Tingle	Walter B	Edgar W. Ingram et ux	222	325
Tubbs	William R	William A. Hudson et al	223	437
Tilghman	William H	William F. Allen et ux	225	152
Tressler	William	George B. Tressler	225	493
Tappan	William T	Margaret Hildebrand et al	226	6
Tyndall	Walter M	Edward W. Tyndall et al	226	434
Torbert	William H et al	Charles J. Funnell, Sheriff	227	431
Torbert	William B	Catherine J. Torbert	227	436
Toomey	Wolsey W	Edgar W. Gray	228	4
Taylor	William R	Mary C. Taylor et al	229	3
Thompson	William J	Robert Scott et ux	229	53
Thornton	Wilson Jr	Thomas S. Brittingham	230	331
Tucker	William E	Carl S. Otwell	230	409
Tappan	William T	John W. Marshall et ux	233	121
Talley	Wilmer	Mary E. Williamson et al	233	285
Tappan	William T	Com. of Rehoboth	233	313
Tappan	William T	William S. Ferrell, Collector	234	549
Tappan	William T	William S. Ferrell, Com.	235	254
Tappan	William T	Loleta W. Robinson et al	235	407
Tappan	William T	Daniel G. Anderson	235	344
Truitt	Willard S	George B. Kittinger et ux	236	14
Trader	William J	Irving J. Scott et ux	236	96
Tappan	William T	Com. of Rehoboth	236	202
Truitt	William Henry	Frank Rust et ux	236	409
Tawes	William D	Mary E. Bacon	237	116
Truitt	W. Glenn	Mary E. Bacon	237	307
Tindall	William W	Raymond D. Rogers et ux	237	530
Truitt	William W	Roy W. Clendaniel et ux	237	565
Truitt	William P	Burton G. Cannon	238	126
Truitt	William P	Coleman du Pont Road, Sec	238	129

GRANTEE	From	GRANTOR	Book	Page
Truitt	William W.	William Peter Coffin, et ux	239	405
Tressler	William, et ux	Joseph D. Knowles,	240	302
Tappan	William T.	B. F. Walls, Receiver of Taxes	240	500
Tunnell	William E.	William H. Cottingham,	240	535
Trimble	William C, et ux	Sadie J. Scott,	241	550
Tull	William M.	Samuel E. Tull, et ux	242	500
Teague	William H.	Clarence M. Hill, et ux	244	42
Tyre	William M.	Carl P. Dekites, et ux	244	44
Tindall	William L.	Charles W. Piggini, et al.	244	68
Tingle	Walter B.	Mary H. West, et al.	244	391
Taylor	William R, et ux	Edward E. Bells, et ux	244	481
Tubbs	William R, et al	Levin E. Miller, et ux	245	311
Tubbs	William T.	Effie E. Williams, et al.	246	564
Tappan	William T, et al	Paul Bright, et al.	247	233
Truitt	William T.	Coleman du Pont Road, Inc	248	181
Tindall	William L.	E. John Beach, et ux	248	263
Tubbs	William R.	Alvin N. Lynch, et ux	248	403
Tubbs	William R., et al.	Horace B. Johnson, et al.	248	405
Tubbs	William R, et al	Henry B. Johnson, Jr.	248	407
Tubbs	William R, et al	Raymond C. Johnson, et al.	248	410
Tappan	William T.	Georgia W. Poynter.	251	88
Torbert	Willard S.	George W. Bennum, et ux	251	115
Tucker	William E.	Carl V. Powell.	251	427
Tappan	William T.	John A. McManus.	252	239
Trimble	W.C.J. et ux	Bethany Beach Imp Co.	252	331
Tucker	William E.	Sarah C. Donovan, et al.	253	84
Tappan	William T.	Josiah D. Robbins, et ux	253	402
Tappan	William T.	Com. of Rehoboth	253	472
Tull	William Monroe	Victor E. Hurley, et al.	254	189
Tappan	William T.	Com. of Rehoboth	255	139
Teague	William H.	Bertha Buchanan, et al.	255	227
Tull	William H.	Levin H. Tull, et ux	255	471
Tindall	William L.	E. John Beach, et ux	256	159
Teague	William H.	Bertha L. Buchanan, et al.	256	357
Tappan	William T.	Com. of Rehoboth.	256	457
Truitt	Willard S.	The Delaware Trust Co.	257	226
Truitt	William T., et ux	William T. Vesells, et ux	257	243
Thompson	William	Charles S. Richards	257	425
Tappan	William T.	Com. of Rehoboth	258	160
Turpin	William Howard	Leroy B. Hurley, et al.	258	241

AAD958

GRANTEE	From	GRANTOR	Book	Page
Truitt	William J	Charles W Cullen, Trustee	258	568
Thompson	Winfield, et ux	Isaac M. Daisey, et ux	259	40
Tappan	William J	Com. of Rehoboth	259	221
Tubbs	William R	John Asbury Tubbs, et ux	259	230
Truitt	Willard S	Nora V. Emis, et al	259	249
Tucker	William E	Clinton A. Kephart	259	341
Townsend	Walter P	Andrew J. Lynch, Trustee	260	23
Tappan	William J	Ethel P. Sadler, et al	260	425
Tappan	William J	C. Dove Sadler, et ux	260	426
Thompson	William	John C. Barwick, et ux	262	125
Tubbs	William R et al	Asher B. Carey, et ux	262	173
Tappan	William J	Commissioners of Rehoboth	262	458
Tappan	William J	Commissioners of Rehoboth	262	460
Tubbs	William R	Harry V. Tubbs, et ux	263	154
Truitt	William W	Joseph O. Willis, et al	263	194
Truitt	William W	Smith Mfg. Co.	263	196
Tappan	William J	Lambert Ent, et ux	264	241
Tappan	William J	Ralph Anderson, et ux	264	280
Tappan	William J	Com. of Rehoboth	265	76
Tappan	William J	Com. of Rehoboth	265	79
Tubbs	William R et al	Daniel D. Shockley, et ux	265	307
(a) Tubbs	William R et al	Daniel D. Shockley, et ux	265	309
Tubbs	William R et al	George W. Mitchell	265	303
(a) Tubbs	William R et al	George W. Mitchell	265	304
Tubbs	William R et al	William S. Cropper, et ux	265	305
Tappan	William J	Com. of Rehoboth	265	82
Tubbs	William R et al	Ella M. McCabe, et al	265	307
Tappan	William J	Com. of Rehoboth	265	83
Tubbs	William R et al	John W. Murray, et ux	265	474
Truitt	William C	James H. Dilleton, admr	268	167
Truitt	William H	Burton H. Cannon, et ux	268	298
Truitt	William W	John Hickman, admr	268	300
Tappan	William J	Anna E. Jenkins	268	368
Truitt	Willard S	Com. of Rehoboth	269	311
Taylor	Harren A	Lida L. Collins, et al	269	381
Ture	William M, et ux	Nandy S. Mege, et ux	270	373
Tubbs	Wm R et al	James B. Dickerson	270	386
Tunnell	William E	George W. Howard, et ux	270	538
Tubbs	William R et al	James B. Dickerson, et ux	271	1
Tubbs	William R et al	James B. Dickerson, et ux	271	12



	GRANTEE	From	GRANTOR	Book	Page
	Tubbs	William R	Ira L Long, admr	271	410
	Tappan	William T	Daniel J Layton, Trus	271	434
	Tappan	William T	Mary K. Messick	271	479
	Fruitt	William V	William M. Dreaure, etax	272	326
	Taylor	William	William V. Benson, etal	272	367
	Taylor	William	Herman S. Davis, etax	272	381
	Tharp	Willie M.	William J. Ward, etax	272	459
	Frost	William	T. Pliny Fisher, etal	272	486
	Simmons	William W.	Mary E. Parson, etal	273	423
	Tucker	William S etax	Elberta Simpler	275	566
	Tracy	Wm B.	Annie C. Burbage etal	278	273
	Townsend	Walter P etal	Samuel D. Bennett, etax	278	429
AAD958	Fruitt	William W.	Bud Coy	279	242
	Fruitt	William W.	Clarence C. Lowe, admr	279	358
	Tappan	Wm P.	Paul Bright, Exr.	279	483
	Townsend	Wesley O	Thomas C. Boulton	280	320
	Tomlinson	William etax	Lizzie Anderson etal	280	397
	Tappan	William Bruce	Com. of Rehoboth	281	18
	Tappan	William S.	Com. of Rehoboth	281	45
	Fruitt	William S.	J. Raymond Baker, etax	281	203
	Fruitt	William S etax	Clarence L. Coffin, etax	282	21
	Simmons	William Edgar	Alvin J. Simmons etax	282	598
	Tingle	William, etal	O Kolona Hudson, etal	284	38
	Tull	W M etax	Fruitt W Tull, etax	284	239
	Tyndall	William W.	Ollo F Bryan, etax	288	6
	Fruitt	William etax	John W. Ellis, etax	288	425
	Tubbs	William etal	John E. Hudson, etal	288	533
	Tubbs	William etal	Hattie Handy, etal	288	533
	Tubbs	Wm R etal	Grover C. Steelman, etax	288	141
	Fruitt	William S.	Ebe J. Chandler, etax	289	110
	Fruitt	William W.	Roy W. Clendaniel etax	289	327
	Tubbs	William etal	Sallie E. Derrickson	289	415
	Fruitt	William C.	George F. Harrison, etal	289	576
	Toomey	Wolsey B.	Wolsey W. Toomey, etax	289	593
	Tubbs	W R etal	Grace E. Hall, etal	290	54
	Tappan	William S.	Rehoboth Trust Co.	290	153
	Tubbs	William etal	Martin O. Carey	290	305
	Tubbs	William etal	Grace E. Hall, etal	290	54
	Turner	William P.	Annie L. Turner	290	406
	Toomey	Wolsey B.	Wolsey W. Toomey etax	290	554

GRANTEE	From	GRANTOR	Book	Page
Truitt	William H.	Robert J. Carey, et al	291	176
Truitt	William H.	Jennie L. Morrison, et al	291	204
Tubbs	William H. et al	Charles E. Evans	291	351
Toomey	Stolsey St.	Edward Dingle, et al	293	158
Tucker	William E.	Edward B. Dren	293	257
Tubbs	William R.	George St. Derrickson, et al	293	320
Torbert	Walter H. et al	George St. Torbert	293	431
Tubbs	William B. et al	Horace H. Johnson, et al	293	449
Townsend	William L.	Clarence R. Townsend, et al	293	598
Thoroughgood	William A. et al	Rosema K. Robbins	294	40
Torbert	Walter H.	Sallie S. Wilson, et al	294	144
Thompson	W. Edward et al	Hillsboro-Queen Anne's Co. et al	294	319
Truitt	Wm. H. et al	Hillsboro-Queen Anne's Co. et al	294	331
Truitt	William St.	Etta Deputy, et al	296	287
Truitt	William St.	Robert E. Curtin (Exr)	296	313
Tindall	William St.	Ida M. Dukes, et al	297	564
Truitt	William St.	Jury L. Jones, Jr.	298	53
Truitt	William H.	Utewood O. Lynch, et al	298	273
Tubbs	William St.	James Donovan, et al	298	527
Tubbs	William R. et al	James B. McCabe, Exr. et al	298	554
Tubbs	St. R. and Son	James B. McCabe, Exr. et al	298	554
Tubbs	William H.	Harry V. Holloway, et al	298	222
Tyndall	Wm. R. et al	Don R. Tyndall, et al	300	74
Truitt	Wallace, et al	Lawrence E. Elliott, et al	300	423
Torbert	William L.	Edwin A. Twilley, et al	301	59
Thompson	Walter, et al	Irene Thompson	301	100
Truitt	William H. et al	Karl D. Dorgback, et al	301	152
Truitt	William B.	Herbert Ryan, et al	301	278
Tubbs	Williams R. et al	John B. Rogers, Rec. of Taxes	301	539
Tubbs	William R. et al	Joseph E. Shockley, Jr. et al	302	131
Townsend	Walter P.	Kent Real Estate Corp.	302	154
Truitt	Wallace E.	Parasene C. Truitt, et al	302	322
Truitt	William W.	M. Virginia Warren, et al	302	591
Twilley	William B.	Edith J. Twilley, et al	303	34
Truitt	William W.	Harry W. Jester, Jr., et al	303	185
Tubbs	William R. et al	James M. Tunnell, et al	303	250
Truitt	William P.	Baltimore Trust Co. (Admr)	303	535
Tubbs	William R.	James M. Tunnell, Trustee	305	7
Teal	William, Jr. et al	Franklin B. Maul	305	40
Thompson	Walter, et al	Frederick P. Whitney, et al	305	436

	GRANTEE	From	GRANTOR	Book	Page
	Truitt	William W.	Fongy B. Reynolds (Exec)	305	567
	Truitt	William W.	Ida Jones	306	368
	Truitt	William W.	Robert G. Wallen, Jr. exec	306	370
	Truitt	William W.	Roscoe B. Colendaniel <sup>etal</sup>	306	374
	Truitt	William W.	Robert J. Colendaniel, <sup>full diff.</sup>	306	478
	Truitt	Wm. W.	Harry J. Swain, etuy	307	289
	Tappan	William J.	George W. Bush Estate <sup>he</sup>	307	331
	Tappan	William J.	Robert W. Yarnall	307	594
	Tull	William M.	William B. Barnes, etal	311	5
	Timmons	H. Edgar, etuy	J. Raymond Baker, etuy	311	30
	Truitt	William M.	Ford M. Harrington	312	7
	Tucker	William C.	Sewell B. McIlvaine	312	238
	Truitt	William H.	George M. Sackett	312	310
	Truitt	William B., etal	Del. Mar. Va Mortgage Co.	312	455
	Truitt	William H.	James M. Tunnell (Trust)	313	382
	Truitt	Wm. H.	John S. Dease, Rec. of <sup>Trust</sup>	314	176
	Tubbs	William R., etal	Ethel Warren Brown, etal	314	418
	Lyn dall	William H., etuy	Rehabilit by the Sea Realty Co.	315	167
	Thomas	Walter	Joseph C. Thomas	316	86
	Toulinson	William, etuy	Kitty M. Rogers	316	566
	Timmons	William Edgar	John A. Cordrey, etuy	317	139
	Truitt	William C.	Harley J. Bonaway, diff.	317	311
	Tousell	William Edwin	Anna. Tousell	317	373
	Truitt	William V.	Arthur Hudson, etuy	318	242
	Truitt	William H.	Lillie M. McCabe, etal	318	543
	Shornburgh	William B., etuy	Leroy B. Hurley, etal	321	121
	Sapping	W. F. Jr., etuy	Arthur Hudson, etuy	321	162
	Seagle	Willie	Laurel Building Loan Assn.	321	604
	Johnson	Walter P.	Robert Clark Hill	322	540
	Truitt	Wm. H., etuy	Milford Trust Co.	324	430
	Tappan	William J.	A. Raymond Moore, etuy	325	22
	Travis	William B., etuy	Gaudall S. Nickerson, etuy	325	307
	Truitt	Wm. H., etal	Milford Trust Co., etal	325	460
	Timmons	William Edgar	Paul Elliott, etuy	325	569
	Harley	Wesley E.	Martin Kemp Newman, etuy	326	136
	Turner	William H.	Frank E. Brewer, etuy	327	291
	Timson	Viace P.	Samuel J. Wells, etuy	328	96
	Truitt	William H.	Anna H. Jeyton, etal	328	309
	Timmons	William Edgar, etuy	Mrs B. Timson, etal	329	157
	Timmons	William Edgar, etuy	L. P. Lucell, etuy	330	74

AAD958

GRANTEE	From	GRANTOR	Book	Page
Smith	William C. 1st	Loren E.	Thompson, 1st	330 152
Hanson	William G.	Larrence C.	Elliott, 1st	330 240
Sall	Walter L.	Mary P.	Sall, 1st	331 60
Smith	William C. 1st	Robert D.	Elliott, 1st	331 161
Simmons	William Edg.	William H.	Hearse, 1st	333 29
Smith	William C. 1st	Harry B.	Smith, 1st	333 73
Tappan	William S.	Commissioners of Leves		333 542
Smith	William G. 1st	Lewis H.	Lewis, 1st	334 152
Simmons	William Edg.			
Trading as Simmons & McCall		Norman B.	Baylis,	336 147
Tobin	William L.	Robert	Trust, Co.	337 112
Smith	William C.	Trust of the	Trust, Co. of Middl	338 5
Tarbert	William C.	Harry C.	Darby, 1st	338 198
Simmons	William Edg.			
Trading as Simmons & McCall		William Q.	McCall, 1st	338 427
Simmons	William Edg.			
Trading as Simmons & McCall		L. P.	Swall, 2nd	339 494
Smith	William C. 1st	Julia P.	Mocker, 1st	340 224
Simmons	William Edg.	J. Lester	Couragan, 1st	340 233
Smith	William H. 1st	Viola M.	Godfrey, 1st	340 364
Smith	Wm. H.	Errett	Long, 1st	341 7
Smith	William H.	George Messy	Long, 1st	341 206
Simmons	William Edg.	Elsie J.	Long, 1st	342 423
Simmons	William Edg.	Fredrick Adolf	Wagner, 1st	342 461
Smith	William C. 1st	William C.	Smith, 1st	342 466
Single	Walter B.	State of	Delaware,	344 200
Smith	W. C. 1st	Alfred Stanley	Cahall, 1st	344 464
Smith	Williamina 1st	Harold	Herbert, 1st	345 211
Smith	William H. 1st	Estella	Grant	346 588
Simmons	W. Edg.	Benjamin	Adelman & Co.	347 33
Simmons	W. Edg.	Benjamin	Adelman & Co.	348 133
Sydall	Walter L.	Mary C.	Hornes,	349 21
Lyree	William J. 1st	Robert C.	Hickins	349 224
Trickoff	William J.	Tom of Milton	Municipal Corp,	349 467
Smith	William H. 1st	Mary C.	Haisey,	349 541
Smith	William H. 1st	William J.	Crawford, 1st	350 68
Tappan	William S.	Commissioners of	Robert,	350 75
Single	Walter B.	Bessie M.	Single	350 524
Sydall	William C. 1st	Andrew J.	Hepck, 1st	350 547
Simmons	W. Edg.	N. B.	Dominy Co.,	351 348

GRANTEE	From	GRANTOR	Book	Page
Simmons.	A. Edgar	A. Blaine Atkins	352	545
Simmons.	A. Edgar	Fayette S. Williams	353	132
Simmons.	William Edgar			
Joe Simmons & M <sup>rs</sup> . Lake.		Anna M. Thomas	353	458
Smith.	William P.	Olga S. Lewis	354	39
Tobin.	William S.	Rehoboth Trust Co., "Corkland"	354	177
Tommasud.	Walter P.	Farmers Bank, "Sentry"	354	343
Simmons.	William Edgar	Edward B. Collins	355	382
Taylor.	William Reynolds	John A. Abbott	355	450
Sull.	Willie A.	J. Frank Porter	355	532
Thorn.	Murdell A.	Mary O. Stewart	356	39
Tyndall.	William G.	Elbie Pickers	356	231
Turnell.	Wallace	Martha Shonell	357	119
Tomlinson.	Walter A.	Henry S. Leeds	357	218
Subbs.	William P.	Luiza H. Subbs	358	287
Tisher.	Wilhelmina	Abner S. Carls	358	388
Simmons.	Walter P.	John M. Simmons	358	456
Tudall.	William Greenwood	Prilla J. O'Neil	358	529
Tharrington.	Walter G.	Mary Maull Harcourt	360	285
Simmons.	A. Edgar	Edward H. Peoples	360	337
Smith.	William H.	Sarah Eva Grace Jarman	361	71
Tucker.	William H.	Joseph A. Collins	361	70
Simmons.	Walter P.	Michael J. Layton	362	14
Smith.	William H.	Paul Nyutko, Sr.	362	104
Taylor.	William C.	Altha C. King	362	212
Abb.	William Raleigh	Edith Thomas Subbs	364	416
Taylor.	Gilbert C.	Mary E. Loken	365	185
Thompson.	William Bruce	Edward C. Phillips	365	303
Thomas.	Willie P.	Louis Adman	365	351
Sull.	Willie A.	Delaware Railroad Co.	366	417
Sull.	Willie A.	Pennsylvania Railroad Co.	366	417
Simmons.	William Edgar	Gilbert O. McCabe	366	465
Simmons.	William Sidney	Francis Short	366	498
Thomson.	Willard J.	George H. Bryan	367	236
Thompson.	A. Howard	Halsted P. Layton	367	559
Thompson.	A. Howard	Halsted P. Layton	368	25
Tommasud.	Walter P.	Laura B. Maull	368	376
Tommasud.	Wallace P.	Laura B. Maull	368	376
Taylor.	William Monroe	William P. Williams	368	484
Thompson.	A. Howard	Amelia B. Lynch	368	537

AAD958

✓

GRANTEE	From	GRANTOR	Book	Page
Smith	William D.	Baltimore Trust Co.	369	165
Simmons, Jr.	William D.	Isaac H. Moore.	369	320
Smith	William M.	Levin H. Tull.	369	458
Thompson	William A.	Maurice Senew, et al	369	475
Saylor	Willard J.	Harry A. Johnson, et al	370	16
Smith	Wilson J.	William P. Johnson, et al	370	263
Thompson	William R. (Esq.)	Isa Loua Busk,	370	413
Thompson	W. Howard	Samuel J. Burton, et al	372	109
Todd	Wilson E. et al	Miriam M. Pansow,	372	179
Simmons	G. Edgar, et al	Philip Paulus Stuart, et al	372	243
Smith	William D. et al	Alie H. Murray, et al	374	406
Simmons	G. Edgar, et al	Louis Adelman,	375	81
Single	Walter P. et al	Leanne Laid Service, Inc.,	375	513
Smith	William H. et al	Eugene P. Smith, et al	376	115
Smith	Geo. C. et al	George G. Hancock, et al	376	339
Smith	William P. et al	Mary C. Smith, et al	376	589
Syddall	William H. et al	James C. Lloyd,	377	224
Simmons	Walter P. et al	Charles C. Pelt, et al	377	269
Simmons	Wallace P. et al	State of Delaware,	377	322
Simmons	G. Edgar	Ernest C. West, et al	377	354
Simmons, G. Edgar, et al	G. Edgar	Manford Pennel, et al	377	536
Simmons	W. Howard	Edifton W. Brasure, et al	377	583
Simmons	William S. et al	William P. Ebert, Jr. et al	378	73
Simmons	W. D. et al	Jennings H. Moore, et al	378	231
Simmons, G. Edgar, et al	G. Edgar	Walter D. Brasure, et al	380	145
Smith	William Marshall	Edifton W. Brasure, et al	381	86
Saukloff	William et al	James C. Masvil, et al	381	95
Saukloff	William et al	William Saukloff,	381	295
Simmons	William C. et al	William Saukloff,	381	297
"B" Simmons	William C. et al	Samuel B. Masten,	382	277
Simmons	G. Edgar	Federal Land Bank of Baltimore	383	27
Jos. G. Edgar	Simmons Co.	Leicester C. Simmons, Jr.	384	407
Simmons, G. Edgar, et al	G. Edgar	George M. Ellis, et al	385	220
Single	Walter P. et al	Victor B. Baker, et al	385	457
Smith	William M.	Manley Inc.,	386	260
Looke	Gilmoth J. et al	H. Kirby Mitty, et al	387	11
Lowly	William John et al	John C. Murdoch, et al	388	418
Turner	W. Howard	Evon Stevens, et al	391	70
Tull	Winifred M. et al	C. Parker Moore, et al	391	73

GRANTEE	From	GRANTOR	Book	Page
Sruitt	Wesley Co.	Thomas S. Galstra	391	91
Thompson	W. Howard	John Lewis Smith, Jr.	392	283
Sruitt	William H. [unclear]	Edwin C. Ryan	392	572
Todd	William H. [unclear]	Lawrence C. Elliott	393	202
Single	Walter P.	Russell C. Lynch	393	299
Thompson	W. William	Alice S. Hurley	393	524
Tommsend	Walter P.	State of Indiana	393	564
Thornburgh	William H. [unclear]	Orian C. Lincoln	394	522
Thornburgh	Wm. H. [unclear]	Stephen C. Knox	394	523
Teal	William H. [unclear]	Elizabeth P. Teal	396	25
Tindall	Walter P.	Joseph A. Corbi	396	333
Taylor	William Carter	George F. Killen	397	274
Tyndall	William H. [unclear]	Robert H. Moore	397	553
Timmons	W. Edgar		397	570
	Th. W. Edgar Timmons Co.	Clifton W. Brascoe	397	570
Thompson	William H. [unclear]	Louise S. Gillispie	398	50
Sruitt	William H.	Ethel Mae Sruitt	399	326
Todd	W. D. [unclear]	Edith Maude Lockerman	399	429
Thompson	W. Howard	Kent County B. & S. Loan	401	6
Tracy	William B. [unclear]	Mary Reed	401	64
Thompson	W. Howard	Annie S. Layton	401	144
Thompson	W. Howard	Lawrence C. Layton	401	145
Thoroughgood	William H. [unclear]	Edith Roman	401	568
Thompson	W. Howard	Halsted P. Layton	403	153
Thompson	W. Howard	Halsted P. Layton	403	154
Taylor	William Monroe	Merrill G. King	404	60
Sruitt	Warren Everett	Clarence W. Cobillard	404	488
Thoussen	William S. [unclear]	Milton C. Poyer	404	540
Thompson	W. Howard	Frank A. Millman	407	234
Thomas	William C. [unclear]	Mitchell Hall	409	62
Thompson	William H. [unclear]	George H. Dixon	409	348
Tinker	William C.	Ella Mae Gordy	410	49
Townsend	Walter P.	Leak B. Paynter	411	517
Thompson	W. Howard	First National Bank of Dover	411	591
Trice	Walter [unclear]	Charles C. Allen, Jr.	412	245
Trice	Walter F.	Luther Williamson	412	268
Townsend	Walter P.	Leak B. Paynter	413	349
Townsend	William [unclear]	Harry H. Rukes	414	285
Tiley	William C.	Ralph L. Bennett	414	427
Taylor	William E.	Robert S. Brock	419	15

AAD958

GRANTEE	From	GRANTOR	Book	Page
Jingle,	Walter B. <sup>et ux</sup>	John C. Mitchell, <sup>et ux</sup>	417	538
Jimms,	William H. <sup>et ux</sup>	William J. Souder, <sup>et ux</sup>	415	546
Todd,	Woodrow <sup>et ux</sup>	Lloyd Curmell Meaw, <sup>et ux</sup>	421	79
Tuitt,	Wallace <sup>et ux</sup>	Jacob Udell, <sup>et ux</sup>	416	196
Trice,	William O. <sup>et ux</sup>	George Winkler, <sup>et ux</sup>	416	316
Tull,	Willis A. J. <sup>et ux</sup>	Henry J. Ridgely, <sup>et ux</sup>	422	123
Thompson,	W. Edward	Farmers & Merchants Bank of Salisbury, Md.	417	366
Tunnell,	Wallace <sup>et ux</sup>	Elisha A. Steele	423	73
Tappan,	W. Bruce	Suburban Development Corp	426	168
Tingle,	Walter B. <sup>et ux</sup>	Elizabeth M. Evans	426	451
Tull,	William H. <sup>et ux</sup>	Horace A. Tull, <sup>et ux</sup>	427	28
Tomlinson,	William Nathaniel	Lewis William Tomlinson, <sup>et ux</sup>	427	337
Tommons,	Tom. C.	Vernon Tommons, <sup>et ux</sup>	429	303
Tefey,	William M. <sup>et ux</sup>	Ralph L. Bennett, <sup>et ux</sup>	431	103
Thay,	William <sup>et ux</sup>	Elizabeth M. Woodall, <sup>et ux</sup>	431	243

111070



	GRANTEE	From	GRANTOR	Book	Page

AAD958

*MS* *LLS*

GRANTEE

From

GRANTOR

Book

Page

BLANK  
PAGE



	GRANTEE	From	GRANTOR	Book	Page

AAD958

*Handwritten signature: MARY S*

GRANTEE

From

GRANTOR

Book

Page

BLANK  
PAGE

GRANTEE	From	GRANTOR	Book	Page
Tam	Zachariah	Joseph	Tam	34 559
Tam.	Zachariah	Jesse	Dutton, et ux	36 224
Townsend	Zadock, et al	George	Johnson, et ux	43 147
Townsend.	Zadock	John	Lockwood	43 336
Truitt	Zadoc A.	John B.	Truitt	51 336
Tull	Zeppa A	Manticoke	Loan Asen	101 259
Tingle	Zeno	Elias J. G.	Figgs, et ux	117 538
Turner.	Zadoc	John P.	Betts, et ux	150 251
League,	Zenia C. <sup>et al</sup>	Howard H.	Cranney, <sup>et ux</sup>	332 163
Tingle,	Repha Howard, <sup>et al</sup>	Ralph S. Bennett, <sup>et al</sup>		401 165
Tingle	J. Howard <sup>et al</sup>	Lyndal C. Fryman, <sup>et al</sup>		398 276
Tobin.	Zelda M.	Abraze C. Johnson, <sup>et al</sup>		411 541

AAD958



END of

Grantee  
Index

" T "





April 1, 1954

# T

A	B	C	D	E	F	G	H	I
1	13	23	39	47	63	68	81	93

J	K	L	Mc	M	N	O	P	Q
101	147	151	163	163	177	183	189	199

R	S	T	U	V	W	X	Y	Z
201	211	227	237	241	247	279	281	283

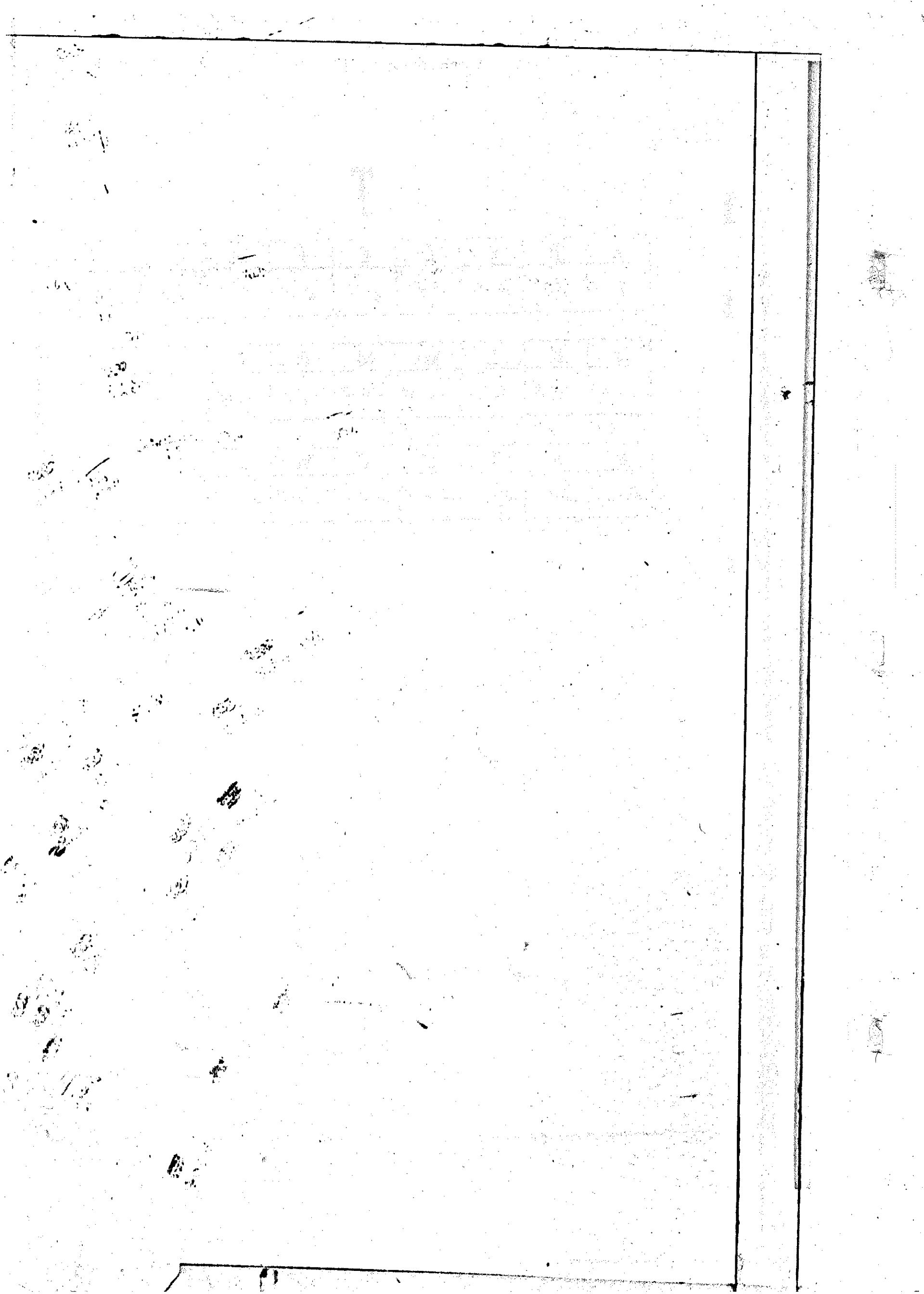

GRANTEE	From	GRANTOR	Book	Page
Fruitt, Agnes <sup>stal</sup> M.		Maud V. Spencer <sup>stal</sup>	434	157
Tummell, Anna <sup>stal</sup>		George J. Schulz <sup>stal</sup>	434	182
Fruitt, Alberta <sup>stal</sup>		Blanche V. Shoof <sup>stal</sup>	435	59
Toomey, Annie <sup>stal</sup> M.		Rosa H. Kibbman <sup>stal</sup>	437	396
Frott, Alan <sup>stal</sup> D.		Ralph L. Bennett <sup>stal</sup>	437	499
Libbitt, Anna <sup>stal</sup> D.		John V. Bryan, Jr. <sup>stal</sup>	439	53
Libbitt, Aileen <sup>stal</sup> C.		Guy S. Webb <sup>stal</sup>	439	319
Jingle, Ada <sup>stal</sup> M.				
Gas Richards Bag Co.		Howard J. Ennis, Jr. <sup>stal</sup>	439	365
Townsend, Arlene <sup>stal</sup> P.		State of Delaware <sup>stal</sup>	439	552
Simmons, Alice <sup>stal</sup>		George W. Emerson <sup>stal</sup>	443	508
Trivits, Anna Grace <sup>stal</sup>		Samuel J. Robinson <sup>stal</sup>	444	579
Thompson, Anna <sup>stal</sup> M. F.		Hannah M. Thompson <sup>stal</sup>	445	484
TarBush, Alice <sup>stal</sup> D.		Alfred B. McGeel <sup>stal</sup>	446	192
Troyer, Alma <sup>stal</sup> W.		Wallace B. Merrick <sup>stal</sup>	446	589
Fruitt, Alberta <sup>stal</sup>		Amanda C. Culver <sup>stal</sup>	451	288
Simmons, Anna <sup>stal</sup> F.		Joseph H. Fisher <sup>stal</sup>	451	481
Jingle, Alice <sup>stal</sup> M.		W. Edgar Porter <sup>stal</sup>	452	174
Townsend, Albert <sup>stal</sup> Ritter		Alva M. Donovan <sup>stal</sup>	452	467
TarBush, Alice <sup>stal</sup> D.		Alfred B. McGeel <sup>stal</sup>	453	212
Tatman, Addison <sup>stal</sup>		William J. Hill, III <sup>stal</sup>	455	195
Fruitt, Alice <sup>stal</sup> Kinder		Leighton C. Fowler <sup>stal</sup>	455	222
Townsend, Arlene <sup>stal</sup> P.		J. Harvey Jingle <sup>stal</sup>	456	381
Tatman, Arthur <sup>stal</sup> C.		Myrtle W. Alton <sup>stal</sup>	456	431
Syndall, Ann <sup>stal</sup> D.		Mary M. Reed <sup>stal</sup>	457	21
Townsend, Arlene <sup>stal</sup> P.		Hilda L. Littleton <sup>stal</sup>	457	232
Townsend, Arlene <sup>stal</sup> P.		Walter L. Littleton <sup>stal</sup>	458	100
Theil, Aulita <sup>stal</sup> B.		Nanticoke Real Estate Inc. <sup>stal</sup>	461	117
Fruitt, Agnes <sup>stal</sup> M.		E. I. du Pont de Nemours & Co. <sup>stal</sup>	462	12
Taylor, Alcester <sup>stal</sup> P.		E. I. du Pont de Nemours & Co. <sup>stal</sup>	462	345
Townsend, Arlene <sup>stal</sup> P.		State of Delaware <sup>stal</sup>	467	90
Tatman, Arthur <sup>stal</sup> C.		Plot <sup>stal</sup>	470	239
Tatman, Addison <sup>stal</sup> S.		Fred R. Richards <sup>stal</sup>	472	146
Simmons, Anna <sup>stal</sup> M.		J. Raymond Waller <sup>stal</sup>	473	548
Jingle, Ada <sup>stal</sup> M.		Charles Edward Adkins <sup>stal</sup>	473	580
Libbitt, Annabelle <sup>stal</sup> Elizabeth		Claudell Sammons <sup>stal</sup>	474	416
Hawley, Addison <sup>stal</sup> T.		Theodore M. McGeel <sup>stal</sup>	474	527
Townsend, Alton <sup>stal</sup> M.		George J. Schulz <sup>stal</sup>	476	463
Fruitt, Alice <sup>stal</sup> B.		Thomas J. Best <sup>stal</sup>	478	112
Libbitt, Anna <sup>stal</sup> D.		Registered By The Sea Realty Co. <sup>stal</sup>	480	171

GRANTEE	From	GRANTOR	Book	Page
Tucker,	Alice B. <sup>stat</sup>	South Bethany Corp	480	410
Leare,	Alfreda M. <sup>stat</sup>	George A. Messick <sup>stat</sup>	480	532
Tucker,	Alice <sup>stat</sup>	Ruth E. Wilkins	482	3
Thomas,	Adeline <sup>stat</sup>	Eugene D. Bookhammed <sup>stat</sup>	487	227
Single,	Ada M. <sup>stat</sup>	Charles Edward Adkins <sup>stat</sup>	488	420
Trutt,	Anna B. <sup>stat</sup>	Elizabeth L. Ware <sup>stat</sup>	491	269
Tornet,	Arthur <sup>stat</sup>	Walter M. Andrews <sup>stat</sup>	491	442
Townsend,	Arlene P. <sup>stat</sup>	Hillie M. Weldon <sup>stat</sup>	492	1
Single,	Alice M. <sup>stat</sup>	George J. Schuk <sup>stat</sup>	493	272
Trutt,	Alice H. <sup>stat</sup>	Leighton C. Foster <sup>stat</sup>	493	582
Townsend,	Arlene P. <sup>stat</sup>	State of Delaware	496	63
Tull,	Albert C. <sup>stat</sup>	Horace G. Tull	496	318
Tyrell,	Alice May <sup>stat</sup>	South Bethany Corp	496	535
Trutt,	Agnes D. <sup>stat</sup>	Philip E. Davis <sup>stat</sup>	497	15
Single,	Annabelle P. <sup>stat</sup>	South Bethany Corp	497	582
Taylor,	Annie M. <sup>stat</sup>	Ruth E. Wilkins	498	527
Townsend,	Arlene P. <sup>stat</sup>	Granville Toomey <sup>stat</sup>	499	336
Single,	Alice M. <sup>stat</sup>	York Beach, Inc. <sup>stat</sup>	499	475
Treglia,	Angelo <sup>stat</sup>	William Rosee Evans <sup>stat</sup>	501	551
Taylor,	Ann M. <sup>stat</sup>	Minnie K. Taylor	504	545
Single,	Ada M. <sup>stat</sup>	Ellingsworth Oil Company	506	356
Single,	Ada M. <sup>stat</sup>	Ellingsworth Oil Company	506	360
Thompson,	Arthur W. <sup>stat</sup>	Ethel W. Donoh	511	39
Tyrell,	Alice May <sup>stat</sup>	Arthur W. Cusfield <sup>stat</sup>	511	94
Townsend,	Arlene P. <sup>stat</sup>	Linda Clogg <sup>stat</sup>	513	150
Simmons,	Anna Frances <sup>stat</sup>	Chas H. Collins, Jr. <sup>stat</sup>	514	37
Satman,	Addison L. <sup>stat</sup>	James Edward Culver <sup>stat</sup>	516	249
Taylor,	Albert J. <sup>stat</sup>	Anna E. Eiler	516	326
Townsend,	Allen P. <sup>stat</sup>	John P. Bullock	516	566
Todd,	Anna S. <sup>stat</sup>	Charles W. Hurley <sup>stat</sup>	517	24
Tarbot,	Alberta M. <sup>stat</sup>	Mary E. Banning <sup>stat</sup>	519	338
Traian,	Agnes P. <sup>stat</sup>	Cecil J. Lewis <sup>stat</sup>	521	9
Todd,	Arnold Vondert <sup>stat</sup>	Emal J. Cannon <sup>stat</sup>	521	186
Tarbot,	Alberta May <sup>stat</sup>	Margaret Dunning	521	445
Single,	Ada M. <sup>stat</sup>	Minnie M. Krier	523	92
Tahyer,	Albert L. <sup>stat</sup>	Farmers Bank Trust Co. <sup>stat</sup>	523	309
Townsend,	Arlene P. <sup>stat</sup>	Raymond M. Lane <sup>stat</sup>	523	395
Trutt,	Alberta R. <sup>stat</sup>	Walter H. Gray <sup>stat</sup>	524	530
Townsend,	Arlene P. <sup>stat</sup>	State of Delaware	527	472
Toomey,	Alberta S. <sup>stat</sup>	Horace J. Lyle <sup>stat</sup>	528	346

GRANTEE	From	GRANTOR	Book	Page
Tuttle	Anna <sup>et al</sup>	Reed W. Smith <sup>et al</sup>	529	169
Taylor	Audrey M. <sup>et al</sup>	Walter McNelly <sup>et al</sup>	532	117
Triglia	Angelo <sup>et al</sup>	Estella F. Jones <sup>et al</sup>	533	38
Tatman	Addison L. <sup>et al</sup>	Herbert J. McDouell <sup>et al</sup>	534	66
Tindle	Alfred J. <sup>et al</sup>	Charles J. Nelson, Jr. <sup>et al</sup>	537	39
Tanzer	Albert L. <sup>et al</sup>	Sussex Trust Co. Adm. <sup>et al</sup>	537	195
Tetreault	Alice <sup>et al</sup>	David N. Sells, et al <sup>et al</sup>	537	435
Trivits	Anna Grace <sup>et al</sup>	Bay Road Development Co. <sup>et al</sup>	537	473
Townsend	A. Pearl <sup>et al</sup>	State of Delaware <sup>et al</sup>	538	81
Trubbett	Aileen E. <sup>et al</sup>	Louis Walls, et al <sup>et al</sup>	539	577
Tornet	Arthur <sup>et al</sup>	Donald C. Boughton <sup>et al</sup>	541	492
Talley	Alberta M. <sup>et al</sup>	Rehoboth By the Sea Realty Co. <sup>et al</sup>	545	101
Tatman	Addison L. <sup>et al</sup>	James L. Smith <sup>et al</sup>	545	237
Townsend	Arlene P. <sup>et al</sup>	Robert B. Atkins <sup>et al</sup>	546	5
Triglia	Angelo <sup>et al</sup>	Estella H. Gordes <sup>et al</sup>	546	10
Todd	Arnold V. <sup>et al</sup>	Donald Lee Workman <sup>et al</sup>	546	205
Trutt	Arthur C. <sup>et al</sup>	Alfred P. Hudson <sup>et al</sup>	546	335
Tull	Antonette <sup>et al</sup>	Jeannette N. Betts <sup>et al</sup>	547	5
Tikiob	Ann D. <sup>et al</sup>	Bethany Realty, Inc. <sup>et al</sup>	548	244
Tikiob	Ann D. <sup>et al</sup>	Sarah M. Tikiob <sup>et al</sup>	552	138
Trutt	Arthur J. <sup>et al</sup>	Ruth E. Wilkins <sup>et al</sup>	552	346
Tyndall	Agnes C. <sup>et al</sup>	Joseph J. Bryan <sup>et al</sup>	552	437
Townsend	Arlene P. <sup>et al</sup>	State of Delaware <sup>et al</sup>	553	533
Trutt	Alberta <sup>et al</sup>	Anna Wheathy Culver <sup>et al</sup>	553	681
Townsend	Arlene Pearl <sup>et al</sup>	Isiah Francis Daisy <sup>et al</sup>	554	79
Tindley	Alice <sup>et al</sup>	Clinton Tindley <sup>et al</sup>	554	430
Thomas	Albert <sup>et al</sup>	Arthur G. Smith <sup>et al</sup>	555	148
Thomas	Albert J. <sup>et al</sup>	J. S. Gleason, Jr. <sup>et al</sup>	556	340
Taylor	Alvin, et al <sup>et al</sup>	Marian P. Bryan <sup>et al</sup>	557	50
Tatman	Addison L. <sup>et al</sup>	Ruth E. Wilkins <sup>et al</sup>	557	461
Triglia	Angelo <sup>et al</sup>	Henry M. Hughes <sup>et al</sup>	559	563
Simmons	Anna <sup>et al</sup>	Charles A. Simmons <sup>et al</sup>	560	209
Tanzer	Albert L. <sup>et al</sup>	John J. McNelly <sup>et al</sup>	560	304
Tanzer	Albert L. <sup>et al</sup>	John J. McNelly <sup>et al</sup>	560	308
Thorne	A. Elizabeth <sup>et al</sup>	Dennie Snyder <sup>et al</sup>	560	526
Tomes, Jr.	Agnes, et al <sup>et al</sup>	Southern Beaches Corp. <sup>et al</sup>	560	666
Triglia	Angelo <sup>et al</sup>	Marian P. Bryan <sup>et al</sup>	561	125
Tull	Alice Bell <sup>et al</sup>	Lloyd A. Tull, et al <sup>et al</sup>	561	374
Tucker	Arthur W. <sup>et al</sup>	Henry W. Harrington <sup>et al</sup>	561	653
Trubbett	Aileen E. <sup>et al</sup>	Floyd R. Gwens <sup>et al</sup>	562	483

GRANTEE	From	GRANTOR	Book	Page
Jattavell,	Alice N. <sup>stat</sup>	Rehoboth By the Sea Realty Co.	563	67
Thomas,	Agnos <sup>stat</sup>	Willie Guy Jr	564	359
Simmons,	Audrey M. <sup>stat</sup>	Edward S. Cordery <sup>stat</sup>	566	201
Trutt,	Alice <sup>stat</sup>	Modern Cemetery Co.	567	498
Touckton,	Anna E. <sup>stat</sup>	Stanley Dreyfus <sup>stat</sup>	569	60
Simmons,	Anna <sup>stat</sup>	Vernon Simmons <sup>stat</sup>	574	275
Thompson,	Allison B. <sup>stat</sup>	Fannie M. Wilkins	575	184
Jingle,	Ada M. <sup>stat</sup>	Norman Bunting <sup>stat</sup>	575	654
Sull,	Alice <sup>stat</sup>	Floyd A. Sull <sup>stat</sup>	576	240
Seel,	Anne Gelder <sup>stat</sup>	Heslie J. Leiper <sup>stat</sup>	578	258
Sull,	Alice <sup>stat</sup>	Floyd A. Sull <sup>stat</sup>	578	400
Traders,	Ada Bell <sup>stat</sup>	Joseph S. Bryan <sup>stat</sup>	579	317
Sye,	Alice <sup>stat</sup>	J. Paul Swan <sup>stat</sup>	579	488
Seel,	Anne Gelder <sup>stat</sup>	Hewes J. Jarrell <sup>stat</sup>	580	587
Simmons,	Audrey M. <sup>stat</sup>	State of Delaware	581	172
Seel,	Anne Gelder <sup>stat</sup>	Bonnie K. Williams	581	370
Johnson,	Arlene P. <sup>stat</sup>	State of Delaware	581	530
Juwers,	Anna <sup>stat</sup>	Charles H. Mason <sup>stat</sup>	582	264
Totten,	Arthur Irving Jr. <sup>stat</sup>	Lena Fowler Totten <sup>stat</sup>	586	470
Johnson,	Arlene R. <sup>stat</sup>	Walter Lee Rogers <sup>stat</sup>	587	117
Saylor,	Audrey Moore <sup>stat</sup>	Walter McNeilly <sup>stat</sup>	587	578
Tucker,	Anna P. <sup>stat</sup>	Norman Sidney Martin <sup>stat</sup>	588	615
Thompson,	Arthur <sup>stat</sup>	Sigard Svensson <sup>stat</sup>	588	625
Thompson,	Allison B. <sup>stat</sup>	St. Paul's Episcopal Church	591	43
Summell,	Alfred <sup>stat</sup>	Marian C. Graves <sup>stat</sup>	590	535
Seel,	Aulta <sup>stat</sup>	R. Seaford Lumber Co. Inc.	592	65
Tomney,	Anna Lee <sup>stat</sup>	Margie Ellen Tomney <sup>stat</sup>	592	385
Jingle,	Ada <sup>stat</sup>	H. Wilson Lane <sup>stat</sup>	592	451
Seel,	Aulta <sup>stat</sup>	R. Seaford Lumber Co. Inc.	593	441
Zafferis,	Andrew <sup>stat</sup>	Diana A. Auger <sup>stat</sup>	594	421
Zafferis,	Andrew <sup>stat</sup>	Diana Auger <sup>stat</sup>	595	122
Zafferis,	Andrew <sup>stat</sup>	Diana Auger <sup>stat</sup>	595	124
Zafferis,	Andrew <sup>stat</sup>	Diana Auger <sup>stat</sup>	595	126
Gratts,	Anna <sup>stat</sup>	Lewis L. Ward <sup>stat</sup>	598	548
Trutt,	Alice <sup>stat</sup>	F. Welch Investment Corp Inc	599	421
Triglia,	Angelo Jr. <sup>stat</sup>	Mary R. Triglia	600	246
Tabbitt,	Arthur <sup>stat</sup>	M. Modern Cemetery Company	601	136
Tuttle,	Anne <sup>stat</sup>	Wm. William L. Steele <sup>stat</sup>	601	585
Tamyer,	Albert L. <sup>stat</sup>	Ann M. Nagel <sup>stat</sup>	602	95
Tucker,	Anna P. <sup>stat</sup>	Glen H. Melway	604	399

GRANTEE	From	GRANTOR	Book	Page
Fouchton,	Anna Elizabeth <sup>et al</sup>	Thomas C. Whittledge	605	157
Simmons,	Audrey M. <sup>et al</sup>	Edward J. Cordrey	606	520
Hjonnssen,	Alma Estelle <sup>et al</sup>	Robert E. Klein <sup>et al</sup>	606	696
Thomas,	A. Louise <sup>et al</sup>	Bernard P. Lynch	607	363
Jel,	Anne R. <sup>et al</sup>	Dora M. Furniss	607	381
Fruitt, Annabelle	Elizabeth <sup>et al</sup>	Edna E. Wheatley	607	653
Thomas,	Albert <sup>et al</sup>	John A. Moore Jr.	608	638
Tanzer,	Albert <sup>et al</sup>	Rachel Smith Cordrey	612	172
Jalley,	Alberta M. <sup>et al</sup>	Rehoboth Beach Realty Co.	612	224
Taylor,	Albert E. <sup>et al</sup>	Hyland H. Walls	612	452
Townsend,	Arlene P. <sup>et al</sup>	State of Delaware	612	606
Townsend,	A. Pearl <sup>et al</sup>	State of Delaware	612	608
Simmons,	Audrey M. <sup>et al</sup>	State of Delaware	613	102
Frast,	Andrew H. <sup>et al</sup>	D. J. L. Inc.	615	193
Juttle,	Anne H. <sup>et al</sup>	William L. Steel	615	219
Jingle,	Audrey <sup>et al</sup>	Ernest J. Lingo	616	66
Jingle,	Audrey <sup>et al</sup>	Ernest Lingo	616	484
Fruitt,	Alice F. <sup>et al</sup>	Paul E. Ellis	618	68
Fruitt,	Alice F. <sup>et al</sup>	Norman R. Fruitt	618	70
Tanzer,	Albert L. <sup>et al</sup>	Ronald E. Larkford	618	204
Tanzer,	Albert L. <sup>et al</sup>	Daniel K. Short	618	176
Shawley,	Arny D. <sup>et al</sup>	William Franklin O'Brien	621	391
Jorgerson,	Allan C. <sup>et al</sup>	D. J. D. Inc.	621	806
Thomas,	Anna <sup>et al</sup>	Roland A. Hudson	623	281
Tzafferis,	Andrew <sup>et al</sup>	Happy Holiday Inn of Rehoboth	623	347
Thomas,	Adel L. <sup>et al</sup>	Charles E. McCurdy	624	334
Tanzer,	Albert L. <sup>et al</sup>	Charles W. Hurlby	625	787
Tanzer,	Albert L. <sup>et al</sup>	Fred L. Ward, Inc.	626	675
Taltavull,	Alice N. <sup>et al</sup>	Thomas J. Jones	626	944

GRANTEE

From

GRANTOR

Book

Page

BLANK  
PAGE



GRANTEE	From	GRANTOR	Book	Page
Trethewey, Bruce Rodney		Joseph Raymond Simpler	433	587
Thoroughgood, Barbara B.		Charlie M. Rogers	439	86
Turner, Bertha M.		Albert Allen, Sr	439	150
Jewell, Bessie E. Strickland		Commissioners of Rehoboth	439	201
Jewell, Bessie E. Strickland		Epworth Methodist Episcopal Church	439	204
Talley, Bernice Powell		W. Blaine Atkins	439	194
Tribbitt, Blanche M.		Claud L. Tease	441	267
Tice, Betty S.		Frona B. Johnson	444	566
Townsend, Belva J.		Arville E. Quillen	445	581
Thompson, Paul C.		The James Frank Thompson Director of Funerals, Inc.	447	502
Tribbitt, Bessie Marie		Norman M. Justice	451	99
Simmons, Benjamin E.		Joseph H. Fisher	451	481
Thoroughgood, Barbara B.		James S. Truitt	452	399
Simchenko, Boris Vladimir		Daniel S. Anderson	454	41
Truitt, Bessie		James S. Truitt	456	530
Tyre, Beatrice		Ben Tyre	457	35
Tull, Beatrice		Melvin J. O'Day	462	71
Taylor, Bertram J.		J. du Pont de Nemours & Co.	462	345
Simmons, Bette		Vernon Simmons	464	128
Simmons, Bette L.		Frederick A. Baker	464	488
Thaden, Bernard M.		Green Hotels, Inc.	466	505
Tribbitt, Bessie Marie		Norman M. Justice	466	559
Tankard, Blanche M.		Norma Lee Shockley	470	134
Simmons, Bonnard B.		Harry Raymond Fisher	472	170
Truitt, Bruce		B. Vietol & Lewis	474	305
Tice, Betty S.		John W. Hearn, Jr. Hearns Contractors	477	256
Syndall, Bernice		James W. Travis	482	312
Clawley, Brown P.		Walter L. Conaway	484	277
Hawley, Brown P.		State of Delaware	484	331
Hawley, Beverly Ann		Hawley Enterprises, Inc.	497	593
Thoroughgood, Barbara B.		William A. Joseph	506	99
Thompson, Betty Marie		John D. Neal	507	55
Simmons, Bonnard B.		Frederick A. Baker	509	252
Simchenko, Boris Vladimir		Horton Rockwood Telford	509	474
Spavis, Barbara M.		Nathaniel Neal	511	24
Spavis, Barbara M.		Nathaniel Neal	511	29
Syndley, Barbara A.		Edna J. Williams	512	121
Tribbitt, Betty J.		William R. Collins	513	265

GRANTEE	From	GRANTOR	Book	Page
Simmons,	Benjamin <sup>stat</sup>	Chen H. Collins, Jr <sup>stat</sup>	514	37
Syson,	Bessie W. <sup>stat</sup>	William H. Shellady <sup>stat</sup>	514	384
Saylor,	Bertha M. <sup>stat</sup>	Minnie M. Keel <sup>stat</sup>	514	437
Simmons,	Bonard B. <sup>stat</sup>	Robert H. Epps <sup>stat</sup>	515	171
Trutt,	Blanche W. <sup>stat</sup>	Elizabeth Loue <sup>stat</sup>	517	466
Sindley,	Barbara A. <sup>stat</sup>	Jane Marie <sup>stat</sup>	521	154
Saylor,	Bertha M. <sup>stat</sup>	Ignes L. <sup>stat</sup>	524	192
Thomson,	Bette Marie <sup>stat</sup>	Clarene D. <sup>stat</sup>	527	422
Simmons,	Bonard <sup>stat</sup>	Mary H. <sup>stat</sup>	529	49
Sallert,	Beatrice M. <sup>stat</sup>	Isabelle <sup>stat</sup>	529	211
Hawley,	Brown P. <sup>stat</sup>	Alexis <sup>stat</sup>	532	484
Hawley,	Brown P. <sup>stat</sup>	Louise B. <sup>stat</sup>	532	595
Leberts,	Bernhard J. <sup>stat</sup>	David A. <sup>stat</sup>	534	128
Simchenko,	Boris <sup>stat</sup>	Delaware Development Co. <sup>stat</sup>	534	533
Kethway,	Bruce R. <sup>stat</sup>	William A. <sup>stat</sup>	536	149
Sallert,	Beatrice M. <sup>stat</sup>	Earl H. <sup>stat</sup>	536	204
Simmons,	Bonard B. <sup>stat</sup>	Zale Donaway <sup>stat</sup>	536	323
Syzko,	Berletta L. <sup>stat</sup>	Reuben M. <sup>stat</sup>	538	474
Setts,	Betty L. <sup>stat</sup>	Carl J. <sup>stat</sup>	539	360
Simmons,	Betty <sup>stat</sup>	Vernon <sup>stat</sup>	541	168
Thoroughgood,	Barbara B. <sup>stat</sup>	William A. <sup>stat</sup>	542	58
Thoroughgood,	Barbara B. <sup>stat</sup>	Jack E. <sup>stat</sup>	542	398
Looney,	Betty Jane <sup>stat</sup>	Albino <sup>stat</sup>	545	179
Seel,	Beatrice James <sup>stat</sup>	William P. <sup>stat</sup>	548	612
Toppin,	Booker <sup>stat</sup>	J. J. <sup>stat</sup>	549	79
Toppin,	Booker <sup>stat</sup>	Jacob H. <sup>stat</sup>	549	75
Trutt,	Barbara Ann <sup>stat</sup>	Albert <sup>stat</sup>	551	506
Sull,	Betty, etal <sup>stat</sup>	Earle M. <sup>stat</sup>	552	215
Saylor,	Benjamin B. <sup>stat</sup>	Harvey J. <sup>stat</sup>	552	366
Saylor,	Benjamin B. <sup>stat</sup>	Mary H. <sup>stat</sup>	552	639
Hawley,	Brown P. <sup>stat</sup>	State of Delaware <sup>stat</sup>	553	176
Sindley,	Barbara A. <sup>stat</sup>	Clinton R. <sup>stat</sup>	554	161
Hawley,	Brown P. <sup>stat</sup>	J. Howard <sup>stat</sup>	557	97
Syre,	Beatrix <sup>stat</sup>	Jeannette H. <sup>stat</sup>	557	405
Hawley,	Brown P. <sup>stat</sup>	Bessie M. <sup>stat</sup>	557	620
Syer,	Barnice H. <sup>stat</sup>	Helen M. <sup>stat</sup>	559	630
Saylor,	Bruce G. <sup>stat</sup>	John A. <sup>stat</sup>	560	567
Trice,	Betty R. <sup>stat</sup>	Robert <sup>stat</sup>	560	639
Subbo,	Bessie A. <sup>stat</sup>	Robert G. <sup>stat</sup>	561	8
Thomas,	Beatrice <sup>stat</sup>	John G. <sup>stat</sup>	561	108

GRANTEE	From	GRANTOR	Book	Page
Jaylor,	Bruce <sup>et al</sup> G.	John A. Moore, Jr. <sup>et al</sup>	561	664
Thomas,	Betty <sup>et al</sup> M.	Frank L. Hahn <sup>et al</sup>	562	358
Titus,	Bernie <sup>et al</sup> H.	Charles J. Rocco <sup>et al</sup>	563	50
Thompson,	Betty Marie	James Dennis	566	216
Turker,	Betty Ann.	Bessie S. Messick	566	507
x Simmons,	Bonard B. Jr.	Edwin R. Powell <sup>et al</sup>	568	678
Teets,	Brenda <sup>et al</sup> L.	Joseph M. Brown, <sup>et al</sup>	573	370
Thawley,	Brown P.	State of Delaware	576	277
Thompson,	Betty <sup>et al</sup> R.	William L. Springer, <sup>et al</sup>	578	200
Thoroughgood,	Barbara B.	Isabelle E. Diamond	580	100
Tice,	Betty <sup>et al</sup> S.	Joseph W. Wright <sup>et al</sup>	580	153
Taylor,	Barbara F.	Jerome Trampton	581	303
Tibbs,	Barry <sup>et al</sup> L.	Dorothy V. McGeel <sup>et al</sup>	581	337
Tebbens,	Bernhard D.	Edgar J. Isaacs, Jr.	583	22
Thompson,	Bertha Mae <sup>et al</sup>	Frank Thompson, Jr.	584	270
Toomey,	Betty <sup>et al</sup> S.	Norace J. VanArken	585	670
Taylor,	Bertha M.	Floyd A. Tull <sup>et al</sup>	586	534
Simmons,	Bonard B.	Albert W. Adams <sup>et al</sup>	586	595
Thomas,	Beal Sale <sup>et al</sup>	William Russell Errett, Jr. <sup>et al</sup>	588	148
Turk,	Barbara A.	James S. Denpark	589	7
Simmons,	Bonard B.	Fred L. Ward <sup>et al</sup>	591	478
Simmons,	Bonard B. Jr.	Ruth Rash	592	476
Turner,	Bruce <sup>et al</sup> W.	John W. Gibson <sup>et al</sup>	593	676
Truitt,	Barbara <sup>et al</sup> D.	Fred Lee Truitt <sup>et al</sup>	599	289
Trundle,	Barbara <sup>et al</sup> D.	Edgewater Acres Inc	599	322
Thawley,	Brown P.	L. E. Bay P. Robinson	599	460
Thompson,	Betty <sup>et al</sup> D.	Marion D. Henning	602	102
Truitt,	Bruce B. Sr.	Ruby C. Haskins	602	305
Simmons,	Bonard B. Jr.	Ruth Rash	605	106
Turner,	Barbara A.	Charles Donald Joseph <sup>et al</sup>	605	233
Taylor,	Bertha M.	Floyd A. Tull <sup>et al</sup>	607	646
Thawley,	Brown P.	State of Delaware	608	280
Simmons,	Bonard B.	Ethel Bail <sup>et al</sup>	611	609
Taylor,	Barbara Ann <sup>et al</sup>	Nyland H. Wally <sup>et al</sup>	612	453
Taylor,	Bertha M.	John R. Willoughby <sup>et al</sup>	613	673
Talley,	Bernice Powell <sup>et al</sup>	W. Blaine Atkins <sup>et al</sup>	615	179
Thompson,	Bruce Allen <sup>et al</sup>	John A. Moore, Jr. <sup>et al</sup>	615	651
Truitt,	Blanche W. <sup>et al</sup>	William J. Hitchens <sup>et al</sup>	616	480
Taylor,	Bertha <sup>et al</sup>	Earl J. Paris <sup>et al</sup>	619	6

GRANTEE		From	GRANTOR	Book	Page
Thomas	Beatrice <sup>et al</sup>		Lafe O. Thomas	619	129
Thomas	Beatrice Kay		Lafe O. Thomas	619	129
Simmons,	Betty <sup>et al</sup>		Raymond J. Nickman <sup>et al</sup>	619	757
Hawley, Jr.	Brown Paris		James H. Horaki <sup>Executor</sup>	621	485
Hawley	Brown P.		Dorothy C. Wilson	621	861
Thomas,	Beal d. <sup>et al</sup>		Ralph E. Becker <sup>et al</sup>	623	99
Trethewey,	Bruce B. <sup>et al</sup>		William A. Joseph <sup>et al</sup>	624	153
Simmons, Jr.	Donald B. <sup>et al</sup>		Daywood, Inc.	624	364
Simmons,	Barbara B.		C. W. Townsend, Jr. Inc.	624	1049
Simmons, Sr.	Donald B.		Allen A. Powell <sup>et al</sup>	625	914

GRANTEE	From	GRANTOR	Book	Page
Townsend,	Chester V. Jr.	Boulevard Motor Co., Inc.	432	254
Thomas,	Carol B. <sup>stul</sup>	Marion L. Davis <sup>stul</sup>	434	68
Taylor,	Corine <sup>stul</sup>	Charles Russell Todd <sup>stul</sup>	434	333
Tarr,	Charles W.	John Harman King, Jr. <sup>stul</sup>	435	370
Tease,	Claude L.	William Lee Littleton <sup>stul</sup>	439	49
Talley,	Corliss Brown <sup>stul</sup>	W. Blaine Atkins <sup>stul</sup>	439	194
Teabe,	Claud L. <sup>stul</sup>	Harry F. Wilgus <sup>stul</sup>	439	283
Tull,	Cecil B. <sup>stul</sup>	Ralph S. Baker <sup>Trustee</sup>	439	448
Tull,	Cecil B. <sup>stul</sup>	Eleanor Ross Wier <sup>stul</sup>	439	453
Tease,	Claud L. <sup>adm. C.S.A. S.B.N.</sup>	Bertha S. Swanson <sup>stul</sup>	440	51
Tease,	Claud L.	Robert Hughes <sup>stul</sup>	440	178
Thompson,	Cassie Lee	John R. Scott <sup>stul</sup>	440	321
Tease,	Claud L. <sup>stul</sup>	Archie B. Brittingham <sup>stul</sup>	440	565
Thacker,	Charles E. <sup>stul</sup>	Irving W. Hamme <sup>stul</sup>	441	102
Truitt,	Charles M. <sup>stul</sup>	George B. Truitt <sup>stul</sup>	441	137
Tease,	Claud L.	Vernon Hearne <sup>stul</sup>	441	195
Tease,	Claud L.	Norman G. Truitt <sup>stul</sup>	441	265
Tease,	Claud L.	Rodney N. Earnest <sup>stul</sup>	441	495
Tease,	Claud L. <sup>stul</sup>	Harold D. Hatfield <sup>stul</sup>	442	50
Tyrell,	Calvin C. <sup>stul</sup>	M. and H. Lumber Company <sup>stul</sup>	442	125
Townsend,	Clarence Dykes <sup>stul</sup>	Ralph J. Ehrlich <sup>stul</sup>	443	44
Tease,	Claud L.	Delshore Company, Inc. <sup>stul</sup>	443	159
Tease,	Claud L.	Delshore Company, Inc. <sup>stul</sup>	443	165
Tease,	Claud L. <sup>stul</sup>	Delshore Company, Inc. <sup>stul</sup>	443	171
Temple,	Catherine F. <sup>stul</sup>	William H. Parsons <sup>stul</sup>	443	228
Thacker,	Charles Ellis <sup>stul</sup>	Melvina Thacker <sup>stul</sup>	443	241
Townsend,	Chester V. Jr.	jax, Incorporated <sup>stul</sup>	444	232
Tingle,	Clarence W.	Belbyville Manufacturing Co. <sup>stul</sup>	444	413
Tease,	Claud L.	Delaware Development Co. <sup>stul</sup>	445	89
Thomas,	Carol M. <sup>stul</sup>	Lillian H. Wheeler <sup>Executive</sup>	445	386
Tull,	Calvin <sup>stul</sup>	Clusod W. Murray <sup>stul</sup>	445	391
Tease,	Claud L. <sup>adm. C.S.A. S.B.N.</sup>	Bertha S. Swanson <sup>stul</sup>	445	514
Tease,	Claud L.	Lancy J. Boyce <sup>stul</sup>	446	11
Tease,	Claud L.	Horace N. Baugh <sup>stul</sup>	446	49
Tease,	Claud L.	Robert C. Tull <sup>stul</sup>	447	121
Tease,	Claud L.	Dallas B. Legates <sup>stul</sup>	447	466
Tease,	Claud L.	Victor K. Melvin <sup>stul</sup>	449	347
Thomas,	Charlotte <sup>stul</sup>	Vernon W. Magee <sup>stul</sup>	451	267
Trader,	Charles B. <sup>stul</sup>	Charles W. Hurley <sup>stul</sup>	451	286
Tingle,	Clarence W. <sup>stul</sup>	W. Edgar Porter, <sup>stul</sup>	452	174

GRANTEE	From	GRANTOR	Book	Page
Lease,	Claud L.	George T. Jones <sup>stud</sup>	452	197
Lease,	Claud L.	Joseph W. Dare <sup>stud</sup>	452	313
Lease,	Claud L.	Jessie Williamson <sup>stud</sup>	452	406
Townsend,	Chester V. Jr. <sup>stud</sup>	Edwin C. Ryan	452	589
Lease,	Claud L.	Anna Helen Calio <sup>stud</sup>	453	503
Thoroughgood,	Clifford C. <sup>stud</sup>	Harley B. Mitchell <sup>stud</sup>	453	492
Santo,	Christine J. <sup>stud</sup>	George P. Chandler <sup>stud</sup>	454	580
Santo,	Christine J. <sup>stud</sup>	Ernal J. Cannon <sup>stud</sup>	455	128
Taylor,	Clara	King Bobby Davis	456	310
Lease,	Claud L.	Achak Hamblin Murray <sup>stud</sup>	456	476
Taylor,	Clement Randolph	Kate S. Kelley	456	528
Turner,	Charles J. Jr. <sup>stud</sup>	Ida B. Smith	457	118
Taylor,	Catherine H. <sup>stud</sup>	Robert O. Cannon <sup>stud</sup>	457	533
Turner,	Charles J. Jr. <sup>stud</sup>	David O. Young	459	11
Townsend,	Chester V. Jr. <sup>stud</sup>	State of Delaware	459	150
Lease,	Claud L.	Parker C. Watson <sup>stud</sup>	461	256
Todd,	Constance J. <sup>stud</sup>	Gordon Henry <sup>stud</sup>	461	414
Todd,	Clifford W. <sup>stud</sup>	Gordon Henry <sup>stud</sup>	461	414
Tompson,	Curtis G. <sup>stud</sup>	John L. Briggs <sup>stud</sup>	462	301
Turner,	Clinton <sup>stud</sup>	Clara M. Owens Robinson <sup>stud</sup>	462	460
Lease,	Claud L.	Arlands Clifton Hudson, Jr. <sup>stud</sup>	464	64
Trutt,	Carl Edward Jr. <sup>stud</sup>	Russell C. Milligan <sup>stud</sup>	464	115
Talbot,	Clarence Jr. <sup>stud</sup>	Herbert M. Griffith, Jr. <sup>stud</sup>	464	113
Talbot,	Cheryl E. <sup>stud</sup>	Herbert M. Griffith, Jr. <sup>stud</sup>	464	113
Toppin,	Charles E. <sup>stud</sup>	Edith A. D. Cochran	464	413
Trutt,	Clarence M. <sup>stud</sup>	James J. Dalous <sup>stud</sup>	464	529
Tucker,	Clarence S. <sup>stud</sup>	Phillip J. O'Connell <sup>stud</sup>	466	55
Lease,	Claud L.	Robert B. Black <sup>stud</sup>	466	523
Templeford,	Cora <sup>stud</sup>	Arthur C. Tatman <sup>stud</sup>	467	72
Townsend,	Chester V. Jr. <sup>stud</sup>	State of Delaware	469	55
Lease,	Claud L. <sup>stud</sup>	Herholdt Poulley Inc.	470	436
Tull,	Cecil <sup>stud</sup>	B. Karl H. Brown <sup>stud</sup>	472	340
Toomey,	Caroline H. <sup>stud</sup>	Carolyn Schwarty <sup>stud</sup>	472	430
Simmons,	C. Alderson <sup>stud</sup>	J. Raymond Walker <sup>stud</sup>	473	548
Townsend,	Charles P. <sup>stud</sup>	Daniel J. Layton, Jr. <sup>stud</sup>	474	105
Turner,	Catherine E. <sup>stud</sup>	Mary M. Feid <sup>stud</sup>	474	226
Todd,	Carol Janet <sup>stud</sup>	Harold L. Blades <sup>stud</sup>	477	112
Travis,	Catherine E. <sup>stud</sup>	William A. Joseph <sup>stud</sup>	477	209
Thoroughgood,	Clifford C. <sup>stud</sup>	Edward S. Cordrey <sup>stud</sup>	477	550
Tomalbe,	Clare M. <sup>stud</sup>	Eva E. Kemeier	479	72

GRANTEE	From	GRANTOR	Book	Page
Lease,	Claude <sup>trust</sup> L.	Brice P. Bowdle <sup>trust</sup>	480	450
Turner,	Charles D. J.	South Bethany Corp	481	255
Townsend,	Chester <sup>trust</sup> W.	Edwin C. Bryan	481	499
Tarr,	Charles <sup>trust</sup> W.	Henrietta M. Williams <sup>trust</sup>	482	157
Tyrell,	Calvin Clark	Thomas Lee Wright <sup>trust</sup>	483	294
Trakos,	Christ	Andrew G. Harvorn <sup>trust</sup>	483	551
Terrasi,	Christopher <sup>trust</sup>	South Bethany Corp	484	486
Taunton,	Charles C. <sup>trust</sup>	Escott Kirkbride <sup>trust</sup>	491	83
Thoroughgood,	Clifford E. <sup>trust</sup>	Rapkin Realty, Inc.	492	90
Thoroughgood,	Clifford E. <sup>trust</sup>	Rapkin Realty, Inc.	492	228
Tringle,	Clarence W. <sup>trust</sup>	George J. Schulz <sup>trust</sup>	493	272
Thomas,	Carol <sup>trust</sup>	Mary Fox Gray <sup>trust</sup>	494	300
Telford,	Chigo Thomas <sup>trust</sup>	Leslie W. Stout	495	189
Taylor,	Chester <sup>trust</sup> H.	Milton E. Koster <sup>trust</sup>	496	598
Taylor,	Chester <sup>trust</sup> H.	Leighton C. Fowler <sup>trust</sup>	497	1
Telford,	Chigo Thomas <sup>trust</sup>	Robert Hans Anderson <sup>trust</sup>	497	124
Thoroughgood,	Clifford E. <sup>trust</sup>	William Carter Taylor <sup>trust</sup>	497	146
Tyndall,	Charles <sup>trust</sup>	William J. Mulder <sup>trust</sup>	497	505
Simmons,	Charles A. <sup>trust</sup>	Frank A. Simmons <sup>trust</sup>	498	88
Thoroughgood,	Clifford E. <sup>trust</sup>	Charles L. Clark <sup>trust</sup>	498	350
Taylor,	Clement Randolph <sup>trust</sup>	Ruth E. Wilkins	498	527
Lease,	Claude L. <sup>trust</sup>	State of Delaware	498	558
Taylor,	Colleen <sup>trust</sup> E.	Norman J. Baker <sup>trust</sup>	499	83
Towers,	Constance Bryan <sup>trust</sup>	Granville A. Tyndall <sup>trust</sup>	499	317
Spitt,	Curtis <sup>trust</sup> J.	Albino Nero <sup>trust</sup>	499	380
Tringle,	Clarence W. <sup>trust</sup>	York Beach, Inc.	499	475
Townsend,	Clayton <sup>trust</sup> J.	First Mill Bank of Dayton	501	429
Townsend,	Carolyn Louise <sup>trust</sup>	First National Bank of Dayton	501	429
Thoroughgood,	Clifford E. <sup>trust</sup>	W. Leslie Wheatley <sup>trust</sup>	507	89
Spitt,	Charles <sup>trust</sup> H.	Maxine Hudson	509	63
Lease,	Claude L. <sup>trust</sup>	Francis W. Messick	509	391
Telford,	Chigo Thomas <sup>trust</sup>	Boris Vladimir Timchenko	509	468
Tilghman,	Charles E. <sup>trust</sup>	William Briggs, Jr. <sup>trust</sup>	511	148
Trader,	Clifford L. <sup>trust</sup>	Frank J. DeKerson <sup>trust</sup>	511	226
Trader,	Charles <sup>trust</sup> W.	Richard S. Trigg <sup>trust</sup>	511	557
Tyndley,	Carlton <sup>trust</sup> C.	Edna J. Willard <sup>trust</sup>	512	121
Townsend,	Clarence L. <sup>trust</sup>	Raymond W. Masten <sup>trust</sup>	514	9
Torney,	Charles D. <sup>trust</sup>	Curtis Flood, <sup>trust</sup>	514	162
Lease,	Claude L. <sup>trust</sup>	William Vernon Benson <sup>trust</sup>	514	210
Lease,	Claude L. <sup>trust</sup>	George Franklin Waples <sup>trust</sup>	515	221

GRANTEE	From	GRANTOR	Book	Page
Selford	Chip Thomas	Athey Stokes Enterprises, Inc.	515	412
Todd	Charles H.	Charles W. Hurley	517	24
Taylor	Charlotte H.	Halsted P. Layton	519	257
Smith	Charles E.	Walter J. Johnson	519	431
Townsend	C. V., Jr.	Ira W. Nelson	521	148
Lindley	Carlton C.	Jane Marie Lindley	521	154
Todd	Clara Elizabeth	Erma J. Cannon	521	186
Townsend	Chest V., Jr.	Ira W. Nelson	521	477
Hompson	Ethelene	Edwin C. Marshall	523	336
Tuttle	Clement	Reese W. Smith	529	163
Thomas	Charles P.	Carl J. Webb	529	338
Seagle	Charles H.	Nelson B. Cockett	530	205
Sease	Claud L.	State of Delaware	530	425
Taylor	Curtis C.	Walter McNeil	532	117
Townsend	C. V. Jr.	Raymond M. Lank	534	97
Townsend	Charles P.	William M. Long	534	187
Travis	Catherine L.	Oliver E. Robinson	535	221
Trice	Charles N.	William B. Carpenter	535	527
Thoroughgood	Clifford E.	Blanche C. Morris	536	19
Taylor	Carrie R.	Charles H. Banning	537	27
Todd	Carol J.	Irlan Brown	537	98
Toomey	Charles O.	Raymond E. Townsend	539	212
Titus	Charles J.	Carl J. Webb	539	360
Sease	Claud L.	State of Office	540	39
Todd	Charles M.	Josephine B. Todd	541	253
Townsend	Chest V. Jr.	Daniel J. Layton, Jr.	542	27
Townsend	Chester V. Jr.	Edwin C. Ryan	543	278
Sease	Claud L.	Ruth Draper Wood	544	46
Hompson	Christopher C.	Philip E. Hickman	545	161
Todd	Clara E.	Donald Lee Workman	546	205
Todd	Charles Russell	W.P. Cannon & Son, Inc.	546	502
Lindley	Clinton R.	Carlton C. Lindley	547	464
Lyndall	Charles A.	Paul J. Hoffman	548	371
Taylor	Carden Higgins	Joseph T. Bryan	549	9
Tull	Calvin	Ridley C. Tull	549	399
Smith	Carolynn M.	Robert E. Elliott	551	395
Smith	Catherine V.	Ruth E. Wilkins	552	346
Lindley	Carlton C.	Clinton R. Lindley	554	161
Taylor	Colleen E.	John C. Nebelty	555	320
Townsend	Clarence J.	Raymond W. Masten	556	43



GRANTEE	From	GRANTOR	Book	Page
Lease,	Claud L.	State of Delaware	557	254
Lease,	Claud L.	O. Raymond Martin	559	270
Thoroughgood,	Clifford	Wilmington Trust Co.	559	387
Simmons,	Clarence A.	Charles A. Simmons	560	209
Turner,	Charles A.	Leon B. Elder	562	261
Lease,	Claud L.	Lakelawn Estates, Inc.	562	536
Todd,	Clifford W.	Charles S. Fleck	566	181
Todd,	Constance J.	Charles S. Fleck	566	181
Turner,	Charles J.	William J. Ogley	566	604
Single,	Charles	Virginia R. Gady	566	655
Sucker,	Carolyn A.	Paulina W. Smith	567	54
Townsend,	Clarence J.	State of Delaware	567	399
Thackeray,	Charles E.	Willie N. Wilson	567	468
Lease,	Claud L.	John Thomas Elliott	569	62
Truitt,	Carolyn A.	Edward A. Fiori	571	594
Thomas,	Charlotte M.	Elta P. McCabe	571	684
Taylor,	Colleen	Thyllis Veneriale	572	441
Lease,	Claud L.	Metropolitan Life Ins. Co.	572	549
Simmons,	Clarence C.	Vernon Simmons	574	275
Turner,	Charles J.	Frances Stanford	578	48
Thomas,	Carla	Henry A. Berliner	579	422
Taylor,	Carolyn	Rehoboth By the Sea Realty Co.	580	7
Subbs,	Charline B.	Dorothy V. McNeil	581	337
Traus	Catherine L.	Victor H. Melern	582	459
Thompson,	Cornell P.	Robert J. Collingsworth	584	423
Thomas,	Charles P.	Carl J. Webb	584	477
Lease,	Claud L.	State of Delaware	584	495
Lease,	Claud L.	Aubrey R. Cordery	584	515
Townsend,	Charles P.	Thomas B. Helm	585	615
Townsend,	Charles P.	Thomas B. Helm	585	615
Thomas,	Curtis	Clayton H. Melson	587	390
Taylor,	Curtis Coolidge	Walter McNeilly	587	578
Lease,	Claud L.	Lakelawn Estates, Inc.	589	350
Thomas,	Caral M.	John W. Meads	592	33
Townsend,	C. V.	Deaford Lumber Co. Inc.	592	67
Simmons,	Christopher	Ronald Donagan	595	188
Townsend,	Clarence J.	State of Delaware	597	422
Tues,	Carl	Commissioners of Deeds	597	617
Thompson,	Cornell P.	State Board of Education	598	251
		The State of Delaware	598	251

GRANTEE	From	GRANTOR	Book	Page
Tuttle	<sup>et al</sup> Clement V	<sup>et al</sup> William L. Steele	601	585
Thompson	<sup>et al</sup> Carl W. III	<sup>et al</sup> Leslie G. McCraw Jr.	602	529
Todd	<sup>et al</sup> Clifford W. Jr.	<sup>et al</sup> Clifford W. Todd, Sr.	602	535
Tucker	<sup>et al</sup> Carolyn Ann	<sup>et al</sup> Raymond A. Tucker	604	348
Travers	<sup>et al</sup> Conrad R.	<sup>et al</sup> Patricia L. Thompson	604	565
Telford	<sup>et al</sup> Chief Thomas	<sup>et al</sup> Daniel V. Anderson	605	98
Thompson	<sup>et al</sup> Charles Davis White	<sup>et al</sup> Henry B. Thompson	605	256
Townsend	<sup>et al</sup> Cornelia P.	<sup>et al</sup> State of Delaware	606	479
Tull	<sup>et al</sup> Corella	<sup>et al</sup> Paris V. Sterrett	607	541
Fruitt	<sup>et al</sup> Carl E. Jr.	<sup>et al</sup> Charlotte E. Fruitt	611	244
Single	<sup>et al</sup> Clarine	<sup>et al</sup> Charles A. Stein	611	544
Tilghman	<sup>et al</sup> Charles E.	<sup>et al</sup> George F. Savage	612	238
Thomas	<sup>et al</sup> Catherine N.	<sup>et al</sup> Robert B. Fitzgerald	614	117
Thomas	<sup>et al</sup> Catherine N.	<sup>et al</sup> Robert B. Fitzgerald	614	119
Talley	<sup>et al</sup> Corlies Erwin	<sup>et al</sup> W. Blaine Atkins	615	179
Tuttle	<sup>et al</sup> Clement V.	<sup>et al</sup> William L. Steele	615	219
Trase	<sup>et al</sup> Claud L. (Trust)	<sup>et al</sup> State of Delaware	615	417
Tull	<sup>et al</sup> Cecil B.	<sup>et al</sup> The City of Seaford	616	604
Taylor	<sup>et al</sup> Charity Hudson	<sup>et al</sup> Catherine Hudson Donovan	617	206
Immons	<sup>et al</sup> Clifford Clark	<sup>et al</sup> Lafayette J. Immons	617	478
Joomey	<sup>et al</sup> Clifton J.	<sup>et al</sup> Leroy C. Joomey	617	480
Thoroughgood	<sup>et al</sup> Clifford E.	<sup>et al</sup> Paul N. Bryan	617	597
Taylor	<sup>et al</sup> Curtis C.	<sup>et al</sup> Margaret Denning	619	10
Thoroughgood	<sup>et al</sup> Clifford E.	<sup>et al</sup> Commissioners of Rehoboth Beach	619	775
Immons	<sup>et al</sup> Calvin Franklin	<sup>et al</sup> Jennie W. J. Layton	621	368
Frotte	<sup>et al</sup> Catherine C.	<sup>et al</sup> Mary Elizabeth Snyder	621	794
Thomas	<sup>et al</sup> Curtis	<sup>et al</sup> N. Eugene Campbell	623	604
Townsend, Jr.	<sup>et al</sup> Charles	<sup>et al</sup> Paul H. Bryan (Sheriff)	624	31
Townsend, Sr.	<sup>et al</sup> Charles	<sup>et al</sup> Paul H. Bryan (Sheriff)	624	31
Tippett	<sup>et al</sup> Carol A.	<sup>et al</sup> Leubridge, Inc.	624	379
Townsend	<sup>et al</sup> C. V. Jr.	<sup>et al</sup> C. V. Townsend, Jr. Inc.	624	607
Shackery	<sup>et al</sup> Charles E.	<sup>et al</sup> Ralph J. Dillay (City of Seaford)	625	23
Townsend, Jr.	<sup>et al</sup> Chester V.	<sup>et al</sup> Herschel W. Swicker	626	70
Shackery	<sup>et al</sup> Charles E.	<sup>et al</sup> Ralph L. Bennett	626	102
Townsend	<sup>et al</sup> Clarence S.	<sup>et al</sup> State of Delaware	626	296
Taylor	<sup>et al</sup> Charles J.	<sup>et al</sup> Harold N. Green	626	623
Talbe	<sup>et al</sup> Charles	<sup>et al</sup> Howard S. Beach	626	804

GRANTEE	From	GRANTOR	Book	Page
Taylor, Davidina B.	etal	Bay Vista, Inc.	440	563
Travis, Donald	etal	Charlie M. Rogers	440	592
Turek, Doris B.	etal	H. Carlton Draper	441	118
I - Truitt, Dorothy S.	etal	Frank Martin	441	179
Turner, Doris	etal	Lydia J. Barnett Dawson	442	320
Truitt, Dorothy S.	etal	Suburban Development Corp.	451	423
Townsend, Doris	etal	Edwin C. Ryan	452	589
I - Tingle, Doris	etal	Charles A. Pepper	466	452
Tickett, Dawson B.	etal	Victor E. Huelley	472	211
Truitt, Dorothy S.	etal	Henry B. Graves	472	224
Truitt, Doris	etal	Leo B. Hearne	473	40
Truitt, Dorothy S.	etal	Walter P. Robinson, Jr.	474	290
Truitt, Donald Edward	etal	Claudell Sammons	474	416
Traves, Donald	etal	William A. Joseph	477	211
Townsend, Doris	etal	Edwin C. Ryan	481	499
Tuck, Dorothy	etal	William R. James	483	431
Toadvins, Donald	etal	Norma Lee Shuckley	491	144
Travis, Donald	etal	Joseph Singwall, Jr.	492	590
I - Truitt, Dorothy S.	etal	John B. Anderson	494	12
Terry, Della	etal	Myrtle P. Shirley	494	525
Turek, Doris B.	etal	H. Carlton Draper	495	488
Travis, Donald M.	etal	Florence A. Wingate	496	312
Tull, Dorothy J.	etal	Rachel Jones, Adm.	498	480
Truitt, Doris	etal	Williams S. Collins	501	590
Supman, Devine D.	etal	North Shores, Inc.	504	157
Tingle, Donald E.	etal	George J. E. Tingle	504	442
Truitt, Doris	etal	J. Grayson Elliott	507	420
Taylor, David H.	etal	Reese Dickerson	508	495
I - Tingle, Donald Edward	etal	George J. E. Tingle	509	52
Turek, Doris B.	etal	Richard T. Yates	512	232
Travis, Donald M.	etal	J. Leighton Joseph	514	514
Thomas, Dorothy	etal	Paris Thomas	517	62
I - Toomey, Dorothy	etal	Ruth E. Wilkins	517	226
Talbot, Dorothy A.	etal	Irvin B. Powell	519	326
Thomas, Daniel Webster	etal	Elisha A. Steele	519	411
Thoroughgood, Dorothy	etal	Joseph Raymond Simpson	519	451
Thoroughgood, Dorothy	etal	William A. Joseph	519	453
Tull, Dorothy	etal	Edward Lee Rayton	521	251
Templeton, Delores B.	etal	Atlanta E. Sates, Inc.	521	306
Thomas, Dorothy J.	etal	Carl F. Webb	529	338

GRANTEE

From

GRANTOR

Book Page

Sprutt,	Dorothy S. <sup>stat</sup>	S. Newbold Van Trump, Jr. <sup>stat</sup>	530	23
Synnell,	Daisy <sup>stat</sup>	Katie C. Evans <sup>stat</sup>	532	429
Subbs,	Donald W. <sup>stat</sup>	Clarence Mc Gee, <sup>stat</sup>	538	542
Teller,	Douglas <sup>stat</sup>	Hertrude Subble <sup>stat</sup>	539	347
Sprutt,	Louis <sup>stat</sup>	James S. McAllister <sup>stat</sup>	541	451
Townsend,	Doris <sup>stat</sup>	Edwin C. Ryan <sup>stat</sup>	543	278
Jewell,	Doris <sup>stat</sup>	R. Dale H. Jewell, <sup>stat</sup>	544	445
Thompson,	Dallas C. <sup>stat</sup>	James Lee Davis, Jr. <sup>stat</sup>	546	87
Waddor,	Delois <sup>stat</sup>	Peter W. Shockley <sup>stat</sup>	547	171
Thomas,	Louis <sup>stat</sup>	Frank H. Clifton <sup>stat</sup>	548	30
Sull,	Donald D. <sup>stat</sup>	Charles Fyndall <sup>stat</sup>	548	305
Taylor,	Dorothy Lee <sup>stat</sup>	Adkins Company of <sup>stat</sup>	548	509
Sprutt,	Donald D. <sup>stat</sup>	Albert Fierman <sup>stat</sup>	551	506
Sueker,	Donald M. <sup>stat</sup>	William B. Coulter <sup>stat</sup>	553	272
Seague,	Daisy <sup>stat</sup>	Cecil V. Culver, <sup>stat</sup>	554	513
Tomasetti,	Dolores H. <sup>stat</sup>	Wilmer A. Cole <sup>stat</sup>	556	227
Tomasetti,	Dolores H. <sup>stat</sup>	Wilmer A. Cole <sup>stat</sup>	556	229
Tomasetti,	Dolores H. <sup>stat</sup>	Wilmer A. Cole <sup>stat</sup>	556	231
Taylor,	Dorothy <sup>stat</sup>	Lakelawn Estates, Inc. <sup>stat</sup>	556	316
Telrek,	Doris <sup>stat</sup>	William A. Joseph <sup>stat</sup>	556	464
Tundle,	David <sup>stat</sup>	Edgewater Acres, Inc. <sup>stat</sup>	563	170
Tadavnie,	Donald L. <sup>stat</sup>	William B. Graham <sup>stat</sup>	566	76
Trice,	Dorothy <sup>stat</sup>	Elizabeth C. Elliott <sup>stat</sup>	571	676
Taylor,	Dorothy <sup>stat</sup>	Ruth Sull Bounds <sup>stat</sup>	573	502
Sull,	Donald D. <sup>stat</sup>	Seaford Lumber Company, Inc. <sup>stat</sup>	573	678
Travis,	Donald N. <sup>stat</sup>	James S. Sprutt <sup>stat</sup>	576	179
Tomey,	Dorothy <sup>stat</sup>	Arthur F. Brant <sup>stat</sup>	576	253
Taylor,	Dorothy <sup>stat</sup>	Robert W. Leates <sup>stat</sup>	576	622
Trey,	Della <sup>stat</sup>	James B. Pusey <sup>stat</sup>	578	351
Sull,	Doris <sup>stat</sup>	Leigh Carroll Douglas, Inc. <sup>stat</sup>	579	420
Tundle,	David <sup>stat</sup>	Edgewater Acres, Inc. <sup>stat</sup>	580	659
Suek,	Dorothy <sup>stat</sup>	Hope Realty Company, Inc. <sup>stat</sup>	582	446
Thomas,	Dorothy <sup>stat</sup>	Carl I. Webb <sup>stat</sup>	584	477
Tomayke,	Donald W. <sup>stat</sup>	John H. Hazel, Jr. <sup>stat</sup>	585	100
Sprutt,	Dyson H. <sup>stat</sup>	Pallie S. Warwick <sup>stat</sup>	588	481
Synnell,	Deanner L. <sup>stat</sup>	Marian C. Graves <sup>stat</sup>	590	535
Surnes,	Doris <sup>stat</sup>	State of Delaware <sup>stat</sup>	594	692
Simmms,	Dory <sup>stat</sup>	William H. Parsons <sup>stat</sup>	598	325
Singde,	Dennis <sup>stat</sup>	Brian George B. Sull <sup>stat</sup>	598	334
Singde,	Deborah <sup>stat</sup>	George B. Sull <sup>stat</sup>	598	334

GRANTEE	FROM	GRANTOR	Book	Page
Toomey,	Dolores H. <sup>et al</sup>	Raymond E. Townsend <sup>et al</sup>	601	570
Trundle,	David <sup>et al</sup>	Sed Gull Realty Corporation <sup>et al</sup>	601	403
Toadene,	Donald S. <sup>et al</sup>	Robert S. Brock <sup>et al</sup>	601	592
Tuck,	Dorothy S. <sup>et al</sup>	Howard C. Knowles <sup>et al</sup>	603	541
Trutt,	Dorothy S. <sup>et al</sup>	William E. Howard, Jr. <sup>et al</sup>	604	70
Turek,	Doris B. <sup>et al</sup>	Robert C. Hill, III <sup>et al</sup>	605	139
Thornton,	Daniel M. III <sup>et al</sup>	William J. Poulterer Jr. <sup>et al</sup>	605	379
Thornton,	Daniel M. III <sup>et al</sup>	William J. Poulterer Jr. <sup>et al</sup>	605	383
Subman,	Doris E. <sup>et al</sup>	John A. Rolo <sup>et al</sup>	606	257
Trutt,	Dyson H. <sup>et al</sup>	Clarence M. Milligan <sup>et al</sup>	607	42
Thomas,	David H. <sup>et al</sup>	Paris R. Warren <sup>et al</sup>	607	375-
Trutt,	Donald Edward <sup>et al</sup>	Edna E. Wheatley <sup>et al</sup>	607	653
Subman,	Doris E. <sup>et al</sup>	Clin E. Gilbert <sup>et al</sup>	608	459
Subman,	Doris E. <sup>et al</sup>	Alfred H. Pitter Jr. <sup>et al</sup>	608	650
Trutt,	Dorothy S. <sup>et al</sup>	Chuck E. Wilkins <sup>et al</sup>	611	643
Townsend,	Daisy R. <sup>et al</sup>	Gay Inc <sup>et al</sup>	612	674
Trutt,	Dorothy S. <sup>et al</sup>	Clifford C. Kner <sup>et al</sup>	613	49
League,	Daisy V. <sup>et al</sup>	Cecil V. Culver <sup>et al</sup>	613	162
Thompson,	Diane <sup>et al</sup>	Vincent L. Lynes <sup>et al</sup>	613	291
League,	Daisy V. <sup>et al</sup>	Cecil V. Culver <sup>et al</sup>	614	424
Turber,	David D. <sup>et al</sup>	Jack Francis Hunt <sup>et al</sup>	616	535
Tull,	Dorothy E. <sup>et al</sup>	Charles C. Baker <sup>et al</sup>	617	653
Subman,	Doris E. <sup>et al</sup>	Meredick A. Maier <sup>et al</sup>	618	208
Trutt,	Dyson H. <sup>et al</sup>	Clarence M. Milligan <sup>et al</sup>	618	206
Treadway,	Doris D. <sup>et al</sup>	Elva R. Wheatley <sup>et al</sup>	618	392
Trutt,	David N. <sup>et al</sup>	William N. Trutt <sup>et al</sup>	619	1027
Townsend,	Doris T. <sup>et al</sup>	C. V. Townsend Jr. Inc. <sup>et al</sup>	624	607
Subman,	Doris E. <sup>et al</sup>	David R. Kline <sup>et al</sup>	624	721
Subman,	Doris E. <sup>et al</sup>	Hubert Edward Parsons Jr. <sup>et al</sup>	624	723
Trutt,	Dorothy S. <sup>et al</sup>	Ruth E. Wilkins <sup>et al</sup>	625	157
Tuck,	Dorothy S. <sup>et al</sup>	Billy Michael Voyles <sup>et al</sup>	626	28
Tuck,	Dorothy S. <sup>et al</sup>	John R. Thim <sup>et al</sup>	627	608

GRANTEE	From	GRANTOR	Book	Page
Thielmann,	Ellen <sup>etal</sup>	Edwin C. Ryan	466	597
Thomas,	Elze <sup>etal</sup>	Everett F. Warrington	467	524
Fruitt,	Elsie Mae <sup>etal</sup>	Hyland H. Walls	468	227
Fruitt,	Etta G. <sup>etal</sup>	Margaret Denning	469	424
Jingle,	Elias H. <sup>etal</sup>	Asker A. Jingle <sup>etal</sup>	469	482
Tennell,	Eolynne H. <sup>etal</sup>	James M. Tennell <sup>etal</sup>	472	276
Tyndall,	Estella M. <sup>etal</sup>	Melvin M. Tyndall <sup>etal</sup>	472	485
Jingle,	Earl A. <sup>etal</sup>	Charles Edward Adkins <sup>etal</sup>	473	580
Fruitt,	Elnora L. <sup>etal</sup>	Victor E. Lewis <sup>etal</sup>	474	305
Tiffany,	Eula L. <sup>etal</sup>	Riley J. Jefferson <sup>etal</sup>	474	314
Twilley,	Edward James <sup>etal</sup>	Ruth E. Wilkins <sup>etal</sup>	474	383
Twilley,	Edna Mae <sup>etal</sup>	Ruth E. Wilkins <sup>etal</sup>	474	383
Simmons,	Ernest A. <sup>etal</sup>	Richard D. Hudson <sup>etal</sup>	476	38
Fruitt,	Elizabeth C. <sup>etal</sup>	George A. Parker <sup>etal</sup>	476	147
Tompkins,	Edward H. <sup>etal</sup>	Anna A. Short <sup>etal</sup>	477	182
Thomas,	Everett <sup>etal</sup>	Paul R. Ward <sup>etal</sup>	477	299
Jingle,	Earl H. <sup>etal</sup>	Edgar Rickards <sup>etal</sup>		
Japking,	Elsie I. <sup>etal</sup>	Was Rickards Bag Co. <sup>etal</sup>	477	374
Taylor,	Edward Raymond <sup>etal</sup>	Leon F. Osinski <sup>etal</sup>	477	499
Tarr,	Estelle <sup>etal</sup>	Joseph P. Kennard <sup>etal</sup>	478	144
Tomabe,	Edwin D. <sup>etal</sup>	Isaac L. Bennett <sup>etal</sup>	478	273
Simmons,	Ernest A. <sup>etal</sup>	Eva Erkemeier <sup>etal</sup>	479	72
Fruitt,	Elizabeth C. <sup>etal</sup>	Ruth E. Wilson <sup>etal</sup>	480	138
Tyndall,	Estella M. <sup>etal</sup>	Chester J. Evans <sup>etal</sup>	481	141
Tull,	Earle M. <sup>etal</sup>	William B. Bryan <sup>etal</sup>	481	418
Tucker,	Elwood <sup>etal</sup>	State of Delaware <sup>etal</sup>	481	580
Jingle,	Earl H. <sup>etal</sup>	Ruth E. Wilkins <sup>etal</sup>	482	3
Jyrell,	Elsee Mae <sup>etal</sup>	Charles W. Marvel <sup>etal</sup>	482	267
Taylor,	Ella Marjorie <sup>etal</sup>	Thomas Lee Wright Jr. <sup>etal</sup>	482	294
Simmons,	Ernest A. <sup>etal</sup>	George H. Culver <sup>etal</sup>	484	208
Simmons,	Elizabeth A. <sup>etal</sup>	Harry S. Fruitt <sup>etal</sup>	484	401
Jingle,	Earl H. <sup>etal</sup>	Americus G. Betts <sup>etal</sup>	488	25
Jingle,	Elias H. <sup>etal</sup>	Charles Edward Adkins <sup>etal</sup>	488	420
Simmons,	Evelyn D. <sup>etal</sup>	G. Harvey Jingle <sup>etal</sup>	493	520
Jubbs,	Edith <sup>etal</sup>	Glenn D. Campbell <sup>etal</sup>	494	89
Jubbs,	Edith <sup>etal</sup>	Ruth E. Wilkins <sup>etal</sup>	494	317
Fruitt,	Eleanor B. <sup>etal</sup>	Ruth E. Wilkins <sup>etal</sup>	494	321
Tracey,	Elisabeth <sup>etal</sup>	Mary H. Fruitt <sup>etal</sup>	494	356
Serry,	Elizabeth J. <sup>etal</sup>	Paris Thomas <sup>etal</sup>	494	502
		J. Allen Keen <sup>etal</sup>	495	22

GRANTEE	From	GRANTOR	Book	Page
Jingle, Edward	steal	Doris Ryan Townsend	495	128
Jarr, Estelle	steal	South Bethany Corporation	495	186
Juelmann, Ellen	steal	Edwin C. Ryan	495	299
Thoroughgood, Evelyn	steal	All Saints Episcopal Cemetery, Inc.	495	498
Thoroughgood, Evelyn	steal	All Saints Episcopal Cemetery, Inc.	495	495
Simmons, Ernest A.	steal	H. Carlton Draper	496	335
Syrell, Ernest	steal	South Bethany Corp.	496	535
Srivats, Ethel	steal	Harper Feed Mills Inc.	497	38
Szell, Edith	steal	Hattie J. Phillips	497	313
Syndall, Edna	steal	Ray C. Collins	499	18
Sruitt, Elizabeth	steal	House W. Wright	501	83
Thompson, Edgar	steal	Wilbert Hocker	501	146
Thompson, Erma	steal	Wilbert Hocker	501	146
Shawley, Mrs. Elizabeth	atly. in foot	Aletha Wingate Walls	503	302
Sunnell, Evelyn	steal	Lewes Trust Co., Trustee	503	530
Sucker, Eliza	steal	Ernest Edward Smith	504	66
Sunnell, Evelyn	steal	Mildred S. Sunnell	504	68
Sunnell, Evelyn	steal	Mildred S. Sunnell	504	70
Supman, Edgar	steal	North Shore, Inc.	504	157
Turner, Elsie	steal	Florence Turner	504	230
Thompson, E. Scott	steal	John J. Marsh	506	156
Syngle, Elmer Bert	steal	Delberville Mfg. Co. Inc.	506	332
Syngle, Carl	steal	Ellingsworth Oil Company	506	356
Syngle, Carl	steal	Ellingsworth Oil Company	506	360
Syngle, Carl	steal	Ellingsworth Oil Company	506	358
Spellenberg, Elizabeth	steal	Leland L. Estes	506	482
Symonds, Ernest	steal	Curtis M. Spicer	507	10
Sruitt, Elsie	steal	Leland H. Walls	507	175
Thompson, Helen	steal	Spencer Kellogg & Sons, Inc.	507	368
Thompson, Helen	steal	Spencer Kellogg & Sons, Inc.	507	370
Syngle, Edward	steal	John E. McCollie	507	489
Thomas, Esther	steal	Bethany Realty, Inc.	509	135
Sunison, Elizabeth	steal	Grover Cleveland Clifton	509	224
Syrell, Ernest	steal	Arthur W. Cusfield	511	94
Sippett, Elsie	steal	Ernest J. Syrell	511	186
Saggart, Edward	steal	John H. Hargadine	513	103
Sophsend, Elaine	steal	Raymond W. Maden	514	9
Thompson, Elsie	steal	Virginia M. Culver	514	531
Thompson, Elsie	steal	Virginia M. Culver	514	535
Thompson, Elsie	steal	Virginia M. Culver	514	540

GRANTEE	From	GRANTOR	Book	Page
Thompson,	Elsie <sup>stat</sup> W.	Virginia M. Culver <sup>stat</sup>	514	545
Lyle,	Elizah <sup>stat</sup> H. Jr.	Ruth E. Wilkins	515	255
Satman,	Eleanor <sup>stat</sup> W.	James Edward Culver <sup>stat</sup>	516	249
Lonken,	E. George <sup>stat</sup>	North Shoes, Inc.	516	471
Lonken,	Elizabeth <sup>stat</sup> W.	North Shoes, Inc.	516	471
Hawley,	Elizabeth <sup>stat</sup> L.	Elizabeth Lowe Hawley <sup>stat</sup>	519	236
Hawley,	Elizabeth <sup>stat</sup> L.	Elizabeth Lowe Hawley <sup>stat</sup>	521	173
Johnson,	Eunice <sup>stat</sup> E.	Ernest A. Baker <sup>stat</sup>	521	569
Surb,	Edith <sup>stat</sup> M.	Dorchester Lumber Co., Inc.	523	48
Simmons,	Ernest A.	Raymond M. Hank <sup>stat</sup>	523	62
Simmons,	Ernest A.	Raymond M. Hank <sup>stat</sup>	523	65
Jung,	Carl <sup>stat</sup> H.	Monnie M. Kree	523	92
Taylor,	Elizabeth <sup>stat</sup> C.	South Bethany Corp	524	248
Fell,	Elmer <sup>stat</sup> A.	Ruth E. Wilkins	524	553
Quitt,	Emma <sup>stat</sup> W.	William H. Wood, <sup>stat</sup>	526	447
Talbot,	Elmer <sup>stat</sup> H.	Isabelle Berezowski <sup>stat</sup>	529	211
Hawley,	Elizabeth <sup>stat</sup> L.	Raymond L. Lowe	530	135
Sull,	Carl <sup>stat</sup> M.	State of Delaware	532	230
Fruitt,	Ethel <sup>stat</sup> M.	Viola E. Applegate <sup>stat</sup>	533	145
Thompson,	Elsie <sup>stat</sup> W.	Reduction in Bradford Estates	533	343
Satman,	Eleanor <sup>stat</sup> W.	Herbert J. McDowell <sup>stat</sup>	534	66
Taylor,	Ernest <sup>stat</sup>	Edward P. Ryan <sup>stat</sup>	534	590
Wm Taylor Brothers	Edward <sup>stat</sup>	Edward P. Ryan <sup>stat</sup>	534	596
Price,	Emma <sup>stat</sup> M.	William B. Carpenter <sup>stat</sup>	535	327
Talbot,	Elmer <sup>stat</sup> H.	Carl H. Eshleman <sup>stat</sup>	536	204
Hawley,	Elizabeth <sup>stat</sup> Lowe	Raymond B. Walls	536	212
Junnell,	Eolyn <sup>stat</sup> K.	Everett J. Ellis, <sup>stat</sup>	536	304
Junnell,	Eolyn <sup>stat</sup> K.	Horace C. Dausler <sup>stat</sup>	536	562
Fruitt,	Ellis <sup>stat</sup>	Frances J. Long <sup>stat</sup>	537	177
Fippett,	Elaine <sup>stat</sup> B.	Howard S. Fippett <sup>stat</sup>	538	272
Lyzko,	Edward <sup>stat</sup>	Reuben M. Moore <sup>stat</sup>	538	474
Kueber,	Olga <sup>stat</sup> L.	Robert W. Junnell <sup>stat</sup>	539	160
Sull,	Carl <sup>stat</sup> M.	Robert Joseph Sull, <sup>stat</sup>	540	142
Wm Sull Brothers	Edy <sup>stat</sup> West	Willie Guy, Jr. <sup>stat</sup>	541	291
Thomas,	Eleanor <sup>stat</sup>	Ray C. Fruitt <sup>stat</sup>	544	309
Fruitt,	Eleanor <sup>stat</sup> W.	James L. Smith <sup>stat</sup>	545	237
Satman,	Eugene James <sup>stat</sup>	South Bethany Corp	545	569



GRANTEE	From	GRANTOR	Book	Page
Jyre	Ella M. <sup>etal</sup>	Percy J. Davey	547	151
Thompson	Elizabeth H. <sup>etal</sup>	Ralph S. Baker	547	431
Sunnell	Evelyn K. <sup>etal</sup>	James L. Smith	549	106
Serry	Elizabeth <sup>etal</sup>	Frank Long, <sup>etal</sup>	549	277
Tippett	Eloise <sup>etal</sup>	Herbert S. Wood <sup>etal</sup>	551	579
Sull	Carl B. <sup>etal</sup>	Carle M. Sull, <sup>etal</sup>	552	215
Jubbs	Edith J. <sup>etal</sup>	John A. Jubbs <sup>Real Estate</sup>	552	224
Jubbs	Edith J. <sup>etal</sup>	John Townsend Jubbs <sup>etal</sup>	552	226
Taylor	Cunice F. <sup>etal</sup>	George W. Shook <sup>etal</sup>	553	275
Simmons	Ernest A. <sup>etal</sup>	Ralph S. Baker	553	257
Lave	Estelle E. <sup>etal</sup>	Gez C. Wilkins	553	320
Simmons	Ernest A. <sup>etal</sup>	Ralph S. Baker	553	335
Thompson	Emily W. <sup>etal</sup>	Bay Road Development Co.	553	539
Simmons	Ernest A. <sup>etal</sup>	Florence E. Dawson	554	33
Suitt	Edith H. <sup>etal</sup>	Pauline C. Godfrey	554	120
Simmons	Ethel B. <sup>etal</sup>	Margaret Dunning	554	567
Simmons	Ethel B. <sup>etal</sup>	Margaret Dunning	554	573
Thomas	Cunice Elizabeth <sup>etal</sup>	Arthur H. Smith <sup>etal</sup>	555	148
Simmons	Ernest A. <sup>etal</sup>	Florence E. Dawson	555	232
Simmons	Ernest A. <sup>etal</sup>	Ralph Simmons	555	239
Townsend	Claine M. <sup>etal</sup>	Raymond W. Masten <sup>etal</sup>	556	43
Simmons	Ernest A. <sup>etal</sup>	Florence J. Simmons	556	201
Thompson	Elsie W. <sup>etal</sup>	R. Judd Phillips <sup>etal</sup>	556	341
Thomas	Cunice <sup>etal</sup>	J. S. Alanson, Jr. <sup>adm. of v.d.</sup>	556	540
Sunnell	Evelyn K. <sup>etal</sup>	C. Morris Adams <sup>etal</sup>	556	670
Townsend	Evelyn <sup>etal</sup>	Harvey Jyre, <sup>etal</sup>	559	311
Townsend	Evelyn <sup>etal</sup>	Eben Jyre, <sup>etal</sup>	559	313
Jodd	Elsie M. <sup>etal</sup>	Anna A. Short	559	446
Thompson	Elsie <sup>etal</sup>	Howard J. Callaway <sup>etal</sup>	559	608
Thompson	Elsie <sup>etal</sup>	Howard J. Callaway <sup>etal</sup>	559	619
Sunnell	Evelyn K. <sup>etal</sup>	Helen M. Truitt <sup>etal</sup>	560	516
Sull	Ella <sup>etal</sup>	Floyd A. Sull, <sup>etal</sup>	561	314
Simmons	Evelyn M. <sup>etal</sup>	Eva M. Rutter	561	389
Sucker	Ella M. <sup>etal</sup>	Henry W. Harrington <sup>etal</sup>	561	653
Single	Carl <sup>etal</sup>	Robert W. Summell <sup>etal</sup>	562	257
Taylor	Elizabeth <sup>etal</sup>	South Bethany Corp.	563	26
Thomas	Ed. West <sup>etal</sup>	Willie Gust Jr. <sup>etal</sup>	564	359
Sunnell	Evelyn K. <sup>etal</sup>	Willard Menstiehl <sup>etal</sup>	566	420
Single	Edward M. <sup>etal</sup>	William J. Single <sup>etal</sup>	567	332
Subner	C. J. <sup>etal</sup>	Modern Cemetery Co.	567	395

GRANTEE	From	GRANTOR	Book	Page
Jurner	<sup>et al</sup> Etta Mae	Modern Cemetery Company	567	395
Summons	<sup>et al</sup> Ernest A.	Clarence H. McCabe	569	618
Judge	<sup>et al</sup> Edward M.	Burt E. Wilkins	569	685
Summons	<sup>et al</sup> Ernest A.	Robert W. Summell	573	600
Swearing	<sup>et al</sup> Elizabeth M.	Harold C. Swearing	575	95
Swearing	<sup>et al</sup> Elizabeth M.	Margaret Summing	575	109
Thompson	<sup>et al</sup> Elsie W.	John W. Cunningham	575	562
Thompson	<sup>et al</sup> Elsie W.	James D. Burkler	575	565
Judge	<sup>et al</sup> Carl T.	Norman Bunting	575	634
Jull	<sup>et al</sup> Ellis	Floyd A. Jull	576	240
Thomas	<sup>et al</sup> Edwin	Dorothy M. Souder Denting	576	450
Thomas	<sup>et al</sup> Elizabeth S.	Dorothy M. Souder Denting	576	450
Sunnell	<sup>et al</sup> E. Polye K.	John C. Hitchens	576	444
Sunnell	<sup>et al</sup> E. Polye K.	Lawrence C. Elliott	577	11
Sunnell	<sup>et al</sup> E. Polye K.	Cordelia Wright Porter Bonmuell	577	637
Sunnell	<sup>et al</sup> E. Polye K.	George W. Mumford	578	50
Jull	<sup>et al</sup> Ellis	Floyd A. Jull	578	400
Jure	<sup>et al</sup> Elijah B.	J. Paul Swain	579	488
Jonkin	<sup>et al</sup> George	All Saints Episcopal Cemetery Inc.	579	519
Jonkin	<sup>et al</sup> Elizabeth W.	All Saints Episcopal Cemetery Inc.	579	519
Sunnell	<sup>et al</sup> E. Polye K.	Clarence James Reed	580	65
Townsend	<sup>et al</sup> Evelyn	Gerald A. Simmons	581	79
Summons	<sup>et al</sup> Ernest A.	Helia A. Keiser	583	496
Sunnell	<sup>et al</sup> E. Polye K.	George J. Leynel Jr.	584	565
Sunnell	<sup>et al</sup> E. Polye K.	Homer W. Leynel	584	557
Sunnell	<sup>et al</sup> E. Polye K.	Homer W. Leynel	584	560
Sunnell	<sup>et al</sup> E. Polye K.	Charles O. Donaway	584	619
Sunnell	<sup>et al</sup> E. Polye K.	June McDermott Layton	586	522
Jurner	<sup>et al</sup> Emmor J.	Raymond H. Dennis Jr.	588	343
Jurner	<sup>et al</sup> Etta Mae	Raymond H. Dennis, Jr.	588	343
Suiley	<sup>et al</sup> Evelyn	Dale H. Suiley	588	609
Townsend	<sup>et al</sup> Elsie S. Jr.	Howard E. C. Schmulge	589	48
Trater	<sup>et al</sup> Eugene	Samuel Thomas	590	278
Trewets	<sup>et al</sup> Ethel S.	Norman A. Esbridge	591	452
Tubbs	<sup>et al</sup> Edith T.	Harry W. Raw	591	564
Judge	<sup>et al</sup> Carl	H. Wilson Lank	592	451
Sunnell	<sup>et al</sup> E. Polye K.	Joseph C. Warrington	593	332
Suiley	<sup>et al</sup> Emily R.	Margaret Dunning	594	278
Sullivan	<sup>et al</sup> Ethel	Walter J. Pettyjohn	597	248
Truitt	<sup>et al</sup> Elsie M.	J. Paul Swain	598	237

GRANTEE		From	GRANTOR	Book	Page
Jimmons	Elizabeth <sup>etal</sup>		William H. Parsons <sup>etal</sup>	598	325
Jonnell,	Edlyne K. <sup>etal</sup>		Boonda Package Corporation <sup>etal</sup>	598	563
Jites	Elizabeth B. <sup>etal</sup>		Thomas T. Hughes <sup>etal</sup>	600	381
Single,	Elisha <sup>etal</sup>		Hester J. Daisey <sup>etal</sup>	600	686
I Trellitt,	Almira H. <sup>etal</sup>		Richard C. Kaskins <sup>etal</sup>	602	305
Truitt,	Edward Donald <sup>etal</sup>		Robert Hayden Aldstadt <sup>etal</sup>	602	550
Todd,	Ellen <sup>etal</sup>		Clifford W. Todd, Jr. <sup>etal</sup>	602	535
I Tice,	Elizabeth B. <sup>etal</sup>		Emma Blanche Gordy <sup>etal</sup>	602	571
Tompson,	Elsie W. <sup>etal</sup>		Mary M. Hobbs <sup>etal</sup>	606	262
Tompson,	Elsie W. <sup>etal</sup>		Samuel J. Dickerson <sup>etal</sup>	606	456
Tompson,	Elsie <sup>etal</sup>		Harry W. Alexander <sup>etal</sup>	606	453
Taylor,	Edna M. <sup>etal</sup>		Rolie L. Hill <sup>etal</sup>	606	490
Tommons,	Elton Jay <sup>etal</sup>		Edwin Poach <sup>etal</sup>	607	16
Truitt,	Elsie <sup>etal</sup>		Fred S. Ward <sup>etal</sup>	607	227
Thomas,	Emmie <sup>etal</sup>		John A. Moore, Jr. <sup>etal</sup>	608	638
Tommons,	Emma E. <sup>etal</sup>		Ethel Ball <sup>etal</sup>	611	106
Type,	Eva M. <sup>etal</sup>		Jennie Type <sup>etal</sup>	612	203
I Tommons,	Ernest A. <sup>etal</sup>		Leongo Ingram <sup>etal</sup>	612	278
Teeter,	E. Lou <sup>etal</sup>		David D. Hooks <sup>etal</sup>	612	552
Turnell,	Edlyne H. <sup>etal</sup>		Daisy P. Swenson <sup>etal</sup>	614	201
Single,	Elias N. <sup>etal</sup>		Eldred W. Cross <sup>etal</sup>	616	147
Tuitt,	Edith E. <sup>etal</sup>		Mary Jane Bunting <sup>etal</sup>	616	402
Tacku,	Ernest S. <sup>etal</sup>		J. Conn Scott <sup>etal</sup>	617	612
Thomas,	Elizabeth <sup>etal</sup>		Lafe O. Thomas <sup>etal</sup>	619	126
Todd,	Ellen E. <sup>etal</sup>		Harry H. Isaacs <sup>etal</sup>	619	1142
Tommons,	Ethel B. <sup>etal</sup>		Harley Collins <sup>etal</sup>	621	701
Townsend,	Elizabeth V. <sup>etal</sup>		Edward J. Swamey, Jr. <sup>etal</sup>	621	865
Tobey, Jr.	Edna S. <sup>etal</sup>		D. J. D. Inc. <sup>etal</sup>	623	105
I Titus,	Elizabeth B. <sup>etal</sup>		Thomas T. Hughes <sup>etal</sup>	623	273
Tommons,	Erlyne M. <sup>etal</sup>		Lagwood, Inc. <sup>etal</sup>	624	364
Thomas,	Errett <sup>etal</sup>		Jacob Anderson <sup>etal</sup>	624	638
Thomas,	Errett <sup>etal</sup>		Jacob Anderson <sup>etal</sup>	624	830
I Turner,	Elizabeth D. <sup>etal</sup>		Great Eastern, Inc. <sup>etal</sup>	625	913
Tusilley,	Etta B. <sup>etal</sup>		James W. Bennett <sup>etal</sup>	625	1013
Thornick,	Edward S. <sup>etal</sup>		Clair Payne <sup>etal</sup>	626	668
Townsend, Sr.	Edwin N. <sup>etal</sup>		Dogwood, Inc. <sup>etal</sup>	627	171

GRANTEE

From

GRANTOR

Book

Page

BLANK  
PAGE

GRANTEE		From	GRANTOR	Book	Page
Thomas,	Florence C.		Dr. Bruce Barnes	439	109
Turner,	Floyd K.		Lydia J. Barrett Dawson	442	320
Tucker,	Fannie W.		Russell Myers Bradley	445	249
Simmons,	Florence J.		Equitable Security Trust Co.		
			Equitable Trust Co.	449	183
Tull,	Floyd A.		George H. Tull	452	81
Simmons,	Florence J.		W. Carlton Draper	456	434
Tate,	Foster		Elizabeth S. Coppage	456	511
Tate,	Francis M.		Elizabeth S. Coppage	456	511
Tucker,	Fannie W.		Maud A. Davidson	466	180
Tucker,	Fannie W.		Maud A. Davidson	466	182
Thomas,	Frederick D.		Amianda Wiggles	468	208
Spritt,	Fred		Harry E. Darby	474	307
Spritt,	F. Mae		Harry E. Darby	474	307
Simmons,	Florence J.		Richard D. Hudson	476	38
Townsend,	Francis D.		George J. Schulz	476	463
Townsend,	Francis S.		Marjorie A. Oldsk	477	582
Simmons,	Florence J.		Will E. Wilson	480	138
Simmons,	Florence J.		Harry S. Trutt	484	401
Simmons,	Fred J.		Americus G. Betts	488	25
Spritt,	Fred Lee		Jean Longfellow Purse	494	164
Spritt,	Florence Mae		Jean Longfellow Purse	494	164
Simmons,	Florence J.		W. Carlton Draper	496	335
Spinnell,	Floyd W.		Lewis Trust Company	496	466
Taylor,	Francis P.		Milton E. Koster	496	598
Taylor,	Francis P.		Leighton C. Fowler	497	1
Simmons,	Frank A.		Raymond E. Simmons	498	399
Spritt,	Fred Lee		Randall E. Trutt	498	587
Spritt,	F. Mae		Randall E. Trutt	498	587
Simmons,	Franklin J.		Frank A. Simmons	501	361
Turner,	Floyd K.		Nancy R. Turner	504	132
Simmons,	Florence J.		Curtis M. Spicer	507	10
Triantafillos,	Lutene		Donald J. Gallagher		
			W. S. Gallagher, Shaul Realty	507	213
Turner,	Floyd K.		Sussex Shores Realty Co.	508	360
Sease	Novella		Coral J. Moore	511	330
Triantafillos,	Lutene J.		Harry A. Shaud		
			W. S. Gallagher, Shaul Realty	514	112
Thompson,	Francis J.		Thomas J. Walker	523	208
Thompson,	Fred J.		Elmer C. Andrew	524	47

GRANTEE	From	GRANTOR	Book	Page
Saylor	Florence <sup>stat</sup>	E. Soull Buchany Corp <sup>stat</sup>	524	537
Treutt	Franklin W. <sup>stat</sup>	William H. Wood <sup>stat</sup>	526	447
Thomas	Fredrick D. <sup>stat</sup>	Thomas E. Norwood <sup>stat</sup>	528	258
Townsend	Frances S. <sup>stat</sup>	E. Ralph Blizard <sup>stat</sup>	534	104
Townsend	Frances S. <sup>stat</sup>	Dra Wright <sup>stat</sup>	535	76
Saylor	Fredrick J. <sup>stat</sup>	Charles N. Banning <sup>stat</sup>	537	27
Delantafillo	Futune <sup>stat</sup>	Harry W. Lynch <sup>stat</sup>	540	333
Joomey	Floyd J. <sup>stat</sup>	Ralph H. Lyons <sup>stat</sup>	547	568
Syndall	Fernanda K. <sup>stat</sup>	Paul H. Penney <sup>stat</sup>	551	45
Syndall	Fernanda K. <sup>stat</sup>	Paul H. Penney <sup>stat</sup>	551	48
Sharp	Frank H. <sup>stat</sup>	Harold Fordham <sup>stat</sup>	551	121
Trivets	Francis B. <sup>stat</sup>	Clarence Allen Hatchers <sup>stat</sup>	552	237
Simmons	Florence J. <sup>stat</sup>	Ralph S. Baker <sup>stat</sup>	553	262
Simmons	Florence J. <sup>stat</sup>	Ernest A. Simmons <sup>stat</sup>	556	199
Simmons	Florence D. <sup>stat</sup>	Horace W. Mills Shuff <sup>stat</sup>	557	177
Simmons	Franklin C. <sup>stat</sup>	Eva M. Rutter <sup>stat</sup>	561	389
Joomey	Florence M. <sup>stat</sup>	Gordy Joomey <sup>stat</sup>	562	425
Shorrelghood	Frank William <sup>stat</sup>	Olever James Fobker <sup>stat</sup>	565	366
Sull	Floyd <sup>stat</sup>	Frederick Neal Clifton <sup>stat</sup>	565	629
Jurner	Floyd K. <sup>stat</sup>	George W. Knox <sup>stat</sup>	566	103
Sueker	Fannie W. <sup>stat</sup>	Modern Cemetery Co. <sup>stat</sup>	567	268
Testman	Frank W. <sup>stat</sup>	Walter J. Petty <sup>stat</sup>	569	48
Simmons	Florence E. <sup>stat</sup>	Clarence H. McCabe <sup>stat</sup>	569	618
Teets	Frederick O. <sup>stat</sup>	Joseph M. Brown <sup>stat</sup>	573	370
Simmons	Florence E. <sup>stat</sup>	Robert W. Funnell <sup>stat</sup>	573	600
Thomas	Fredrick Bruce <sup>stat</sup>	Atlanta Estates Inc. <sup>stat</sup>	575	315
Thompson	Frances S. <sup>stat</sup>	Rooker J. White, Jr. <sup>stat</sup>	577	218
Sull	Floyd <sup>stat</sup>	Ellis J. Sull <sup>stat</sup>	578	397
Trainoe	Francis James <sup>stat</sup>	Edna M. Nickman <sup>stat</sup>	579	118
Thomas	Francis B. <sup>stat</sup>	Henry A. Berliner Jr. <sup>stat</sup>	579	422
Simmons	Florence E. <sup>stat</sup>	Helia A. Feiser <sup>stat</sup>	583	486
Jurner	Floyd H. <sup>stat</sup>	Elisha C. Long <sup>stat</sup>	585	499
Thomas	Fredrick Bruce <sup>stat</sup>	Ruth E. Wilkins <sup>stat</sup>	588	245
Thompson	Finley B. <sup>stat</sup>	Thomas Charles Couell <sup>stat</sup>	589	105
Titus	F. Preston <sup>stat</sup>	Thomas J. Hughes <sup>stat</sup>	600	381
Thomas	Frederick B. <sup>stat</sup>	William S. Handy <sup>stat</sup>	601	571
Quieti	Frank R. <sup>stat</sup>	Virginia Leigh Quait <sup>stat</sup>	602	84
Sueker	Floyd L. <sup>stat</sup>	James A. Edwards <sup>stat</sup>	602	359
Sueker	Floyd L. <sup>stat</sup>	Rehabilitative Realty Co. <sup>stat</sup>	602	388
Thomas	Florence E. <sup>stat</sup>	John Frederick Thomas <sup>stat</sup>	602	594

GRANTEE	From	GRANTOR	Book	Page
Thomas, Fred B.	et al	Herlock Lumber Co.	604	150
Travers, Florence B.	et al	Patricia L. Thompson	604	565
Squitt, Freida E. Carter	et al	Lellie Jones Stack	605	80
Touhpton, Franklin James	et al	Thomas C. Whittedge	605-157	
Thomas, Fulton R.	et al	Bernard P. Lynch	607	363
Simmons, Florence E.	et al	Leonzo Ingram	612	278
Simmons, Franklin J.	et al	Novend N. Jones	613	250
Thomas, Jr. Frederick B.	et al	Eunice Elizabeth Thomas	615	242
Tallent, F. Elizabeth	et al	Francis W. Webb	618	587
Thomas, Jr. Frederick B.		Fred Thomas	619	745
Townson, Frank	et al	J. Leighton Joseph	621	1081
Thomas, Jr. Fred B.	et al	Jane Willey Dixon	622	361
Tobey, Frank A.	et al	D. J. D. Inc.	623	105
Titus, J. Preston	et al	Thomas T. Hughes	623	273
Thomas, Fulton R.	et al	Roland A. Hudson	623	281
Thomas, Frederick B.	et al	Heritage Village, Inc.	625	689
Thomas, Frederick B.	et al	Heritage Village, Inc.	625	894
Thomas, Frederick B.	et al	Southern State Light Bulb Co.	626	16
Townsend, Jr. Fred B.	et al	Herschel H. Quells	626	70

GRANTEE

From

GRANTOR

Book

Page

BLANK  
PAGE



GRANTEE		From	GRANTOR	Book	Page
Syndall,	Granville <sup>et ux</sup>		James W. Travis <sup>et ux</sup>	482	312
Tuck,	Grover <sup>et ux</sup>		William B. James, Jr. <sup>et ux</sup>	483	431
Turner,	Gulcia <sup>et ux</sup>		William G. Lindale <sup>et ux</sup>	487	23
Tradome,	Grace M. <sup>et ux</sup>		Norma Lee Shockley	491	144
Tull,	Galda <sup>et ux</sup>		Charles B. Burton	492	556
Simmons,	Georgia P. <sup>et ux</sup>		Brian C. Swens <sup>et ux</sup>	494	456
Thoroughgood,	George M. Jr. <sup>et ux</sup>		All Saints Episcopal Cemetery, Inc.	495	493
Thoroughgood,	George M. <sup>et ux</sup>		All Saints Episcopal Cemetery, Inc.	495	495
Turner,	George H. <sup>et ux</sup>		Victor E. Hurley <sup>et ux</sup>	499	225
Turner,	George H. <sup>et ux</sup>		William A. Mills <sup>et ux</sup>	499	223
Spitt,	George B. <sup>et ux</sup>		William S. Collins <sup>et ux</sup>	501	590
Turner,	George H. <sup>et ux</sup>		Victor E. Hurley <sup>et ux</sup>	502	307
Syndall,	Gertrude P. <sup>et ux</sup>		Erroy J. Serman <sup>et ux</sup>	502	436
Simmons,	Georgia P. <sup>et ux</sup>		Sussex Trust Company <sup>et ux</sup>	503	4
Simmons,	Georgia P. <sup>et ux</sup>		Sussex Trust Company <sup>et ux</sup>	503	7
Spurnbull,	Grace <sup>et ux</sup>		Charlie Steva <sup>et ux</sup>	504	599
Simmons,	Gerald A. <sup>et ux</sup>		Evelyn D. Simmons <sup>et ux</sup>	507	330
Simmons,	Gerald A. <sup>et ux</sup>		Evelyn D. Simmons <sup>et ux</sup>	507	347
Simmons,	Gerald A. <sup>et ux</sup>		Arrogene E. Simmons	507	350
Spitt,	George B. <sup>et ux</sup>		J. Grayson Elliott	507	420
Sumison,	George <sup>et ux</sup>		Grover Cleveland Clifton <sup>et ux</sup>	509	224
Synanus,	G. Luntell <sup>et ux</sup>		J. Elmer Thompson, Jr. <sup>et ux</sup>	509	517
Situs,	George H. <sup>et ux</sup>		Joseph V. Situs	512	13
Torbert,	Glady's <sup>et ux</sup>		Ruth E. Wilkins	513	87
Thompson,	Gertrude <sup>et ux</sup>		Ruth E. Wilkins	516	362
Turner,	Gulcia S. <sup>et ux</sup>		Eugene Parker <sup>et ux</sup>	517	183
Tull,	Grace Virginia <sup>et ux</sup>		Robert C. Tull <sup>et ux</sup>	521	228
Thomas,	Hertie <sup>et ux</sup>		Elisha A. Steck <sup>et ux</sup>	521	594
Turner,	Lilbert M. <sup>et ux</sup>		Kenneth C. Madden <sup>et ux</sup>	523	442
Tull,	Galda <sup>et ux</sup>		Sylvester A. Bookhammer 2nd	524	53
Tull,	Galda <sup>et ux</sup>		Sylvester A. Bookhammer 2nd	524	55
Townsend,	Gerald M. <sup>et ux</sup>		Harvey E. Branden <sup>et ux</sup>	527	470
Turner,	George H. <sup>et ux</sup>		Edward N. Dickerson <sup>et ux</sup>	533	365
Tull,	Granville H. <sup>et ux</sup>		Howard J. Pasquel <sup>et ux</sup>	533	499
Tiddle,	Grace <sup>et ux</sup>		Charles J. Nelson, Sr. <sup>et ux</sup>	537	39
Trasher,	Horia A. <sup>et ux</sup>		D.F.D. Incorporated	537	123
Trivita,	Grace <sup>et ux</sup>		Bay Road Development Co.	537	473
Thomton,	Glady's M. <sup>et ux</sup>		C. Curtis Flood, et ux	540	329
Tavani,	Gustin M. <sup>et ux</sup>		Clarence E. West, et ux	540	375
Tavani,	Gustin, et ux		Clarence E. West, et ux	540	377

GRANTEE	From	GRANTOR	Book	Page
Javani	Gilda <sup>stat</sup> M.	Clarence E. West <sup>stat</sup>	540	375
Javani	Gilda <sup>stat</sup>	Clarence E. West <sup>stat</sup>	540	377
Juett	George B. <sup>stat</sup>	James S. McAlister <sup>stat</sup>	541	451
Hompson	Glennwood <sup>stat</sup>	D. Sabel & Barlow <sup>stat</sup>	542	64
Sidwell	George P.	State of Delaware	542	331
Townsend	George P.	Charles Tyre <sup>stat</sup>	544	12
Townsend	George P.	Clynton E. Tyre <sup>stat</sup>	544	14
Sumberlake	George N. <sup>stat</sup>	Bessie M. Hooker <sup>stat</sup>	544	260
Saylor	George H.	State of Delaware	544	465
Tanton	George W. <sup>stat</sup>	South Puzany Corp.	544	528
Syndall	George A.	Daniel H. Hecates, <sup>stat</sup>	547	110
Turner	Gilbia S.	Clarence J. Cummings <sup>stat</sup>	548	276
Turner	George H. <sup>stat</sup>	Nanticoke Services, Inc.	549	149
Turner	George H. <sup>stat</sup>	Nanticoke Services, Inc.	549	155
Turner	George H. <sup>stat</sup>	Annabel Kurlay <sup>stat</sup>	549	145
Sidwell	George W. <sup>stat</sup>	Harry Wesley Jiken <sup>stat</sup>	552	117
Sobert	Maldine <sup>stat</sup>	George S. Harrington <sup>stat</sup>	552	364
Songe	Grace <sup>stat</sup>	Robert J. Swens <sup>stat</sup>	552	545
Hompson	Garris A. <sup>stat</sup>	Bay Road Development Co.	553	539
Hompson	Glenn W. <sup>stat</sup>	Albert Wood, Trustee	554	326
Sull	Golda <sup>stat</sup>	Charles E. Gordy	564	655
Simmons	George L. <sup>stat</sup>	Ila C. Masses	565	267
Syll	Sail H. <sup>stat</sup>	Virginia H. Foley <sup>stat</sup>	565	583
Sadvine	Grace M. <sup>stat</sup>	William B. Graham <sup>stat</sup>	566	76
Turner	George H. <sup>stat</sup>	Joseph T. Bryan	566	325
Sobert	George H. <sup>stat</sup>	Robert A. Brummer <sup>stat</sup>	567	80
Hompson	George B. <sup>stat</sup>	Frankie Lee Hall Green <sup>stat</sup>	569	563
Hompson	George H. <sup>stat</sup>	Alfred C. Clark, <sup>stat</sup>	569	591
Saylor	George W. <sup>stat</sup>	Catherine Watson <sup>stat</sup>	571	390
Tubner	George Christian W.	Ben Franklin Taylor <sup>stat</sup>	571	638
Turner	George H. <sup>stat</sup>	Webb & Turner, Inc.	578	368
Serry	George Albitt <sup>stat</sup>	Rehabilit by The Sea Realty Co.	579	19
Selgh	George <sup>stat</sup>	Howard W. Nutt <sup>stat</sup>	579	669
Hompson	George <sup>stat</sup>	Charles T. Ruark	581	293
Thomas	Grace M. <sup>stat</sup>	Paul Keene <sup>stat</sup>	582	58
Suek	Grover <sup>stat</sup>	Hope Realty Company, Inc.	582	446
Turner	Gilbert M. <sup>stat</sup>	Edward Symes, Jr.	582	74
Syndall	Granville <sup>stat</sup>	Modern Cemetery Company	583	394
Sull	George Henry <sup>stat</sup>	Floyd A. Sull <sup>stat</sup>	583	671
Saylor	George H. <sup>stat</sup>	State of Delaware	583	681

GRANTEE		From	GRANTOR	Book	Page
Thompson,	George <sup>et al</sup>		Frank Thompson	584	270
Thomas,	Grace W.		Clayton N. Nelson <sup>adms</sup>	587	398
Thompson,	George T.		Sarah Elba Pizzo	588	116
Thomas,	Geraldine P. <sup>et al</sup>		Paul E. Wilkins <sup>et al</sup>	588	245
Sull,	Gilbert <sup>et al</sup>		Charles W. Hurley <sup>et al</sup>	588	405
Twilley,	George N.		Dale N. Twilley <sup>et al</sup>	588	609
Thomas,	Gary L.		George F. Stuflet <sup>et al</sup>	590	99
Thorpe,	George A.		Lebn Thorpe <sup>et al</sup>	590	595
Tidwell,	George P.		State of Delaware	590	586
Timberlake,	George N.		Willard Cornelius Riddle <sup>et al</sup>	591	340
Trutt,	George <sup>et al</sup>		Gordon Henry <sup>et al</sup>	593	381
Theil,	George J.		Seaford Runkel & Inc	593	441
Thorbahn,	George S.		Bonard B. Timmons Jr.	595	608
Tillman,	George <sup>et al</sup>		Walter J. Pettyjohn <sup>et al</sup>	597	248
Trivits,	Gloria M.		Charles W. Johnson <sup>et al</sup>	597	311
Thomas,	Geraldine P.		Edwin Monroe Pusey <sup>et al</sup>	599	250
Thomas,	Geraldine P.		William I. Handy <sup>et al</sup>	601	571
Torbert,	George H. #		State of Delaware <sup>et al</sup>	602	268
Tuck,	Ernest		Howard C. Knowles <sup>et al</sup>	603	541
Trumper,	Granville D.		Alice R. Hopkins <sup>et al</sup>	604	95
Taylor,	Geraldine B.		Walter D. Royce <sup>et al</sup>	604	134
Thomas,	Geraldine P.		Nurlock Lumber Co. <sup>et al</sup>	604	150
Tarr,	Gerald R.		Archie B. Brittingham <sup>et al</sup>	604	489
Tarr,	Gerald Ray.		Lola M. Tarr	604	497
Taylor,	George N.		State of Delaware <sup>et al</sup>	605	128
Tolonsend,	Greensbury		Arnald W. Ragh <sup>et al</sup>	605	359
Trutt,	George <sup>et al</sup>		Elizabeth C. Trutt	605	588
Trutt,	George N.		Elizabeth C. Trutt	605	591
Todvine,	Grace M.		State of Delaware	611	258
Tibbits,	George <sup>Trustee N/W et al</sup>		North Shore, Inc.	614	662
Thomas,	Fredrick B. Jr.		James Elizabeth Thomas	615	242
Tingler,	B. Harvey <sup>et al</sup>		Ethel W. Cress <sup>et al</sup>	616	147
Townsend,	George L. <sup>et al</sup>		Luther S. Briggs <sup>et al</sup>	616	373
Thomas,	Geraldine P.		Jane Willey Dixon <sup>et al</sup>	622	361
Tralke,	George A.		Resort Homes, Inc.	622	568
Travers,	George T. <sup>et al</sup>		James E. Swann <sup>et al</sup>	624	396
Shackery,	Grace L. <sup>et al</sup>		Ralph J. O'Day (attly in) <sup>et al</sup>	625	23
Thomas,	Geraldine P.		Heritage Village, Inc.	625	689
Tarr,	Gerald R.		Janet F. Tarr	625	643
Thomas,	Geraldine P.		Heritage Village, Inc.	625	894



GRANTEE	From	GRANTOR	Book	Page
Tuck,	Hattie Klein	W. LeRoy Parker <sup>stud</sup>	433	417
Turner,	Helen P. <sup>stud</sup>	Katharine S. Hastings <sup>stud</sup>	434	284
Turner,	Hampton M. <sup>stud</sup>	Albert Allen, Sr. <sup>stud</sup>	439	150
Thompson,	H. Dillon <sup>stud</sup>	Emma G. Guner <sup>stud</sup>	439	325
Simmons,	Harold J. <sup>stud</sup>	Peninsula Nurseries Inc. <sup>stud</sup>	439	546
Leuplton,	Arnold, Jr. <sup>stud</sup>	Leewood Love, "Lustu" <sup>stud</sup>	440	21
Fruitt,	Harry S. <sup>stud</sup>	John P. Dukes Sr. <sup>stud</sup>	440	65
Thompson,	Harrah M. <sup>stud</sup>	Bela Buckler <sup>stud</sup>	440	416
Tippett,	Howard G.	Bethany Realty, Inc.	441	186
Simmons,	H. J. <sup>stud</sup>	State of Delaware <sup>stud</sup>	443	485
Simmons,	Harley C. <sup>stud</sup>	John J. Davis <sup>stud</sup>	445	54
Tee,	Harlette B. <sup>stud</sup>	Prith Freundorf Wylly <sup>stud</sup>	447	474
Torkelson,	Helen <sup>stud</sup>	Frances B. Scott <sup>stud</sup>	448	370
Simmons,	Harry <sup>stud</sup>	Archie J. Savage <sup>stud</sup>	448	395
Thompson,	Helen B. <sup>stud</sup>	Mildred H. Snyper <sup>stud</sup>	449	382
Tucker,	Horace F. <sup>stud</sup>	George D. Baker <sup>stud</sup>	451	79
Taylor,	Harvett D. <sup>stud</sup>	Joseph A. Lapinsky <sup>stud</sup>	452	127
Thompkins,	Harry J. <sup>stud</sup>	Halsted P. Hayton <sup>stud</sup>	452	457
Simmons,	Harry W. <sup>stud</sup>	Aubrey W. Fitchers <sup>stud</sup>	453	315
Terrin,	Henrietta M. <sup>stud</sup>	Ellen I. Campbell <sup>stud</sup>	454	217
Taylor,	Hattie L. <sup>stud</sup>	Dora Lewis <sup>stud</sup>	454	309
Fruitt,	Helena Hatfield <sup>stud</sup>	Robert W. Turnell <sup>stud</sup>	456	192
Tyre,	Harvey <sup>stud</sup>	Ellen Tyre <sup>stud</sup>	457	35
Twining,	Harold C. <sup>stud</sup>	Stanley J. Miller, Sr. <sup>stud</sup>	457	306
Todd,	Harold C. <sup>stud</sup>	State of Delaware <sup>stud</sup>	457	309
Tringle,	Hattie P. <sup>stud</sup>	Martin Kover Hudson, del. <sup>stud</sup>	459	78
Fruitt,	Harry S. <sup>stud</sup>	John Lemuel Dukes <sup>stud</sup>	459	457
Thompson,	Helen C. <sup>stud</sup>	Samuel H. Thompson <sup>stud</sup>	459	596
Twining,	Harold C. <sup>stud</sup>	Thelma Garner Warrington <sup>stud</sup>	462	25
Fruitt,	Helen G. <sup>stud</sup>	D. D. Rhea <sup>stud</sup>	463	329
Terminus,	Helen M. <sup>stud</sup>	H. Routell Terminus <sup>stud</sup>	463	482
Turner,	Helen <sup>stud</sup>	Katharine S. Hastings <sup>stud</sup>	466	396
Thielmann,	Harry M. <sup>stud</sup>	Edwin C. Ryan <sup>stud</sup>	466	597
Tippett,	Howard G.	Bethany Realty, Inc.	467	382
Simmons,	Harley <sup>stud</sup>	Thomas W. Donaway <sup>stud</sup>	468	75
Townsend,	Hilda E. <sup>stud</sup>	Eva M. West <sup>stud</sup>	469	1
Tice,	Hershell Gene <sup>stud</sup>	Hershell A. Tice <sup>stud</sup>	470	303
Simmons,	Harold <sup>stud</sup>	State of Delaware <sup>stud</sup>	470	419
Fruitt,	Hazel H. <sup>stud</sup>	John C. Ellingsworth <sup>stud</sup>	474	594
Thompson,	Harrah M. <sup>stud</sup>	Florence A. Wingate <sup>stud</sup>	477	124

GRANTEE	From	GRANTOR	Book	Page
Tompkins,	Helen <sup>stat</sup> A.	Anna A. Slot	477	182
Toomey,	Hilda H. <sup>stat</sup>	Ellen Jane Hudson	479	161
Tsal,	Homer S. <sup>stat</sup>	Mary A. White	480	42
Triglia,	Helen Marie <sup>stat</sup>	Edward H. Lynch, jr.	481	476
Turner,	Hettie <sup>stat</sup> E.	Ruth E. Wilkins	482	594
Trahos,	Helen <sup>stat</sup>	Andrew G. Karounis	484	524
Taunton,	Helen <sup>stat</sup>	Escott Kirkbride	491	83
Tornet,	Helene <sup>stat</sup>	Walter M. Andress	491	442
Toomey,	Hilda H. <sup>stat</sup>	State of Delaware	492	500
Tuxley,	Harold S. <sup>stat</sup>	Helen Coleman Owens	492	554
Toomey,	Hilda H. <sup>stat</sup>	Charles R. Clingworth	493	53
Tunnell,	Herbert R. <sup>stat</sup> Jr.	Mary C. Tunnell	493	552
Telford,	Horton Rockwood <sup>stat</sup>	Heslie W. Stout	495	189
Thuelmann,	Harry M. <sup>stat</sup>	Edwin C. Ryan	495	299
Telford,	Horton Rockwood <sup>stat</sup>	Robert Hans Anderson	497	124
Talley,	Harlan H. <sup>stat</sup> Jr.	Selbyville Manufacturing Co.	499	31
Turner,	Helen <sup>stat</sup> P.	Victor E. Hurley	499	225
Turner,	Helen <sup>stat</sup> P.	William A. Hill	499	223
Timmons,	Harold J. <sup>stat</sup>	State of Delaware	499	279
Tatman,	Hazel M. <sup>stat</sup>	Elwood J. Tatman	499	340
Todd, (Mrs.)	Hattie <sup>stat</sup>	Clara Lloyd Hill	501	527
Turner,	Helen <sup>stat</sup> P.	Victor E. Hurley	502	307
Thompson,	Harriet <sup>stat</sup> M.	Delaware Feed Service, Inc.	503	76
Thomas,	Herman <sup>stat</sup> A.	Gravel Hill Feed Co., Inc.	503	430
Tally,	Harlan H. <sup>stat</sup> Jr.	Sea Gull Realty Corp.	508	57
Telford,	Horton Rockwood <sup>stat</sup>	Boris Vladimirovich Luchenko	509	468
Tymanus,	Helen M. <sup>stat</sup>	Elmer Thompson, jr.	509	517
Torbert,	H. Ray <sup>stat</sup>	Ruth E. Wilkins	513	87
Taylor,	Hugh Francis <sup>stat</sup>	George E. Taylor	514	454
Telford,	Horton Rockwood <sup>stat</sup>	Athey Stokes Enterprises, Inc.	515	412
Tidd,	Harold C. <sup>stat</sup>	State of Delaware	516	17
Trutt,	Helene H. <sup>stat</sup>	Emma Mae Harmon	516	283
Taylor,	Roscoe D. <sup>stat</sup>	Halsted P. Layton	519	257
Tarbot,	Harold J. <sup>stat</sup>	Mary E. Banning	519	338
Torkelson,	Helen <sup>stat</sup>	Margaret A. Walker	519	408
Tarbot,	Harold <sup>stat</sup> E.	Margaret Lunning	521	445
Townsend,	Barry <sup>stat</sup> Jr.	Ernest G. Ribot	521	569
Turk,	Hugh <sup>stat</sup> L.	Dorchester Lumber Co., Inc.	523	48
Tippett,	Howard G. <sup>stat</sup>	Jack D. Owens	523	50
Thomas,	Hester <sup>stat</sup> A.	Halsted P. Layton	523	122

GRANTEE	From	GRANTOR	Book	Page
Joomer	Hilda H.	State of Delaware	529	198
Jyzaska	Helen <sup>et al</sup>	Moses A. Anthony	524	51
Jaylor	Hugh Francis	Agnes L. Merchant <sup>et al</sup>	524	192
Jerk	Hugh L. Jr.	Norman J. Bunting <sup>et al</sup>	526	19
Simmons	Harley <sup>et al</sup>	Herman J. Short <sup>et al</sup>	526	389
Jaylor	Helen <sup>et al</sup>	Marcella M. Fritsch <sup>et al</sup>	529	414
Simmons	Harold <sup>et al</sup>	State of Delaware	530	497
Tharp	Hubert	James C. Fried <sup>et al</sup>	532	74
Trammell	Harry	Melvin Wright <sup>et al</sup>	532	267
Jyck	Howard H.	Bessie K. Wolf <sup>et al</sup>	532	505
Jruifon	Harold <sup>et al</sup>	Leona Ingram <sup>et al</sup>	533	198
Jurner	Helen <sup>et al</sup>	Edward N. Dickerson <sup>et al</sup>	533	365
Jhompson	Helen <sup>et al</sup>	Bay Road Development Co <sup>et al</sup>	536	155
Jroyer	Harry <sup>et al</sup>	Alton S. McDaniel <sup>et al</sup>	537	565
Jhonton	Rayward J.	C. Curtis Flood <sup>et al</sup>	540	329
Jalley	Harlon H. Jr.	Benora J. Stevens <sup>et al</sup>	541	107
Jalley	Harlon H.	Isabel J. Okie <sup>et al</sup>	541	139
Jornet	Helen <sup>et al</sup>	Donald C. Boughton <sup>et al</sup>	541	492
Simmons	Harley <sup>et al</sup>	James H. Hitchens <sup>et al</sup>	541	536
Jwilley	Hattie C.	Oliver D. Farbus <sup>et al</sup>	542	369
Jidwell	Hazel J.	State of Delaware	543	125
Jownsend	Hilda <sup>et al</sup>	Robert W. Jurnell <sup>et al</sup>	543	529
Jhomas	Henry <sup>et al</sup>	Raymond M. Kane <sup>et al</sup>	544	288
Jownsend	Hilda <sup>et al</sup>	Robert W. Jurnell <sup>et al</sup>	544	395
Jalley	Harlon H.	Margaret S. Phillips <sup>et al</sup>	545	421
Jruitt	Helen M.	Alfred P. Hudson <sup>et al</sup>	546	335
Jyre	Roscoe J.	Percy J. Daver <sup>et al</sup>	547	151
Jtlow	Hilda J.	James M. Jurnell Jr. <sup>et al</sup>	547	338
Jingle	Hattie <sup>et al</sup>	Davell E. Brasire <sup>et al</sup>	547	486
Joomer	Hilda H.	John Joomer <sup>et al</sup>	548	295
Jitlow	Hilda J.	James M. Jurnell, Jr. <sup>et al</sup>	548	568
Joppen	Allen <sup>et al</sup>	Jacob H. Melton	549	75
Joppen	Helen <sup>et al</sup>	J. J. Cordray, Jr.	549	79
Jurner	Helen <sup>et al</sup>	Nanticoke Services, Inc.	549	149
Jurner	Helen <sup>et al</sup>	Nanticoke Services, Inc.	549	155
Jurner	Helen P.	Annabel Turley <sup>et al</sup>	549	145
Joomer	Hilda H.	State of Delaware	549	678
Jrout	Harry J.	Nehemiah W. Prettyman <sup>et al</sup>	552	555
Jueker	Helen <sup>et al</sup>	William B. Custer <sup>et al</sup>	553	272
Simmons	Harold J.	State of Delaware	556	691

GRANTEE

From

GRANTOR

Book Page

GRANTEE	From	GRANTOR	Book	Page
Triplet,	Harles <sup>et al</sup>	William B. Morgan Jr. <sup>et al</sup>	559	336
Schutt	Helen <sup>et al</sup>	M. Robert W. Lunnell <sup>et al</sup>	560	518
Jodd,	Helen <sup>et al</sup>	B. Anna J. Stuart	563	18
Joxey,	Harold <sup>et al</sup>	Bernice D. Cropper	563	273
Turner,	Helen <sup>et al</sup>	Joseph T. Bryan	566	325
Turner,	Hamilton <sup>et al</sup>	Bessie S. Messick	566	507
Schutt,	Helen <sup>et al</sup>	M. Modern Cemetery Co.	567	510
Jewell,	Douston <sup>et al</sup>	M. Modern Cemetery Co.	567	538
Joomey,	Hilda <sup>et al</sup>	H. John Joomey <sup>et al</sup>	568	184
Jedwell,	Hazel J.	State of Delaware	569	131
Suck,	Howard K.	Bessie K. Wolf	573	332
Joomey,	Harvey J. Jr.	Arthur J. Grant <sup>et al</sup>	576	253
Joomey,	Hilda <sup>et al</sup>	State of Delaware	578	286
Turner,	Helen <sup>et al</sup>	P. Webb & Turner Inc.	578	368
Saylor,	Howard J.	Jerome Trampton <sup>et al</sup>	578	485
Turner,	Agatus W. III	Rehoboth Beach Realty Co.	579	266
Jull,	Harry <sup>et al</sup>	Carroll Douglas <sup>et al</sup>	579	420
Proyer,	Harby <sup>et al</sup>	Sara A. Mast <sup>et al</sup>	579	613
Sueker,	Howard D. Jr.	Amos J. McCabe <sup>et al</sup>	581	56
Simmons,	Harold <sup>et al</sup>	State of Delaware	585	15
Saylor,	Hugh <sup>et al</sup>	Frank Lloyd A. Jull <sup>et al</sup>	586	534
Boher	Herbert L.	Alma R. Councillor	587	349
Sueker,	Harz <sup>et al</sup>	L. Clarence J. Sueker <sup>et al</sup>	588	30
Saylor,	Harriett <sup>et al</sup>	D. Henry J. Retz <sup>et al</sup>	592	268
Saylor,	Harz <sup>et al</sup>	Johnson Paul W. Hochstetler <sup>et al</sup>	592	360
Terrill,	Helen B. <sup>et al</sup>	Orachael Henry <sup>et al</sup>	593	203
Schutt,	Hazel <sup>et al</sup>	Gordon Henry <sup>et al</sup>	593	381
Turner,	Agatus W. III	D. F. D., Inc.	597	276
Schutt,	H. Melvin <sup>et al</sup>	Fred Lee Schutt <sup>et al</sup>	599	289
Turner,	Harry Stanley,	Charles P. Conway <sup>et al</sup>	599	599
Tribbitt,	Hazel <sup>et al</sup>	M. Modern Cemetery Co.	601	136
Jungle,	Helen <sup>et al</sup>	H. Walter E. Kobatter <sup>et al</sup>	602	185
Jice,	Herbert <sup>et al</sup>	A. Emma Blanche Godey <sup>et al</sup>	602	571
Jice,	Herbert <sup>et al</sup>	A. Emma Blanche Godey <sup>et al</sup>	602	571
Jelford,	Horton <sup>et al</sup>	Rockwood Daniel V. Anderson <sup>et al</sup>	605	98
Turner,	Henry <sup>et al</sup>	R. Charles Donald Joseph <sup>et al</sup>	605	233
Schutt,	Hazel <sup>et al</sup>	H. Elizabeth E. Schutt <sup>et al</sup>	605	588
Schutt,	Hazel <sup>et al</sup>	H. Elizabeth E. Schutt <sup>et al</sup>	605	591
Joomey,	Hilda <sup>et al</sup>	H. State of Delaware	608	522
Talley,	Harlan <sup>et al</sup>	H. Willard M. Fisher <sup>et al</sup>	612	588



GRANTEE	From	GRANTOR	Book	Page
Fyndall,	Helen B.	Nope Realty Co Inc	613	89
Bylow,	Hugh Francis	John W. Welloughly	613	673
Jick	Wesbell Hene	E. Elizabeth H. Jice	617	450
Diminon,	Harold J.	State of Delaware	617	464
Fruitt,	Helen C.	William N. Fruitt	619	1027
Todd,	Harold C.	Harry H. Isaacs, Jr. et al	619	1142
Inyon,	Harold L.	Leongo Ingram et al	621	1073
Inyon,	Harold L.	Leongo Ingram et al	621	1077
Jusk,	Helen Ann	Leroy K. Lagers et al	623	119
Turner,	Norman Wayne	Melba P. Robinson et al	624	39
Talley, Jr.	Harlow H.	Charles F. Brown Jr. et al	625	904

GRANTEE

From

GRANTOR

Book

Page

BLANK  
PAGE

GRANTEE	From	GRANTOR	Book	Page
Tucker, Irene Dorothy <sup>etal</sup>		Laura M. Paulston <sup>etal</sup>	436	229
Tyler, Idella <sup>etal</sup>		Mary Reed	436	279
Simmons, Imogene E. <sup>etal</sup>				
Wm A. J. Simmons & Son <sup>etal</sup>		Reese J. Cropper, <sup>Executor</sup> <sup>etal</sup>	436	508
Fruitt, Irene D. <sup>etal</sup>		George B. Fruitt <sup>etal</sup>	441	137
Simmons, Irma <sup>etal</sup>		Archie F. Savage <sup>etal</sup>	448	395
Simmons, Irma <sup>etal</sup>		Lubrey W. Ditcher <sup>etal</sup>	453	315
Tarburton, Oshmael W. <sup>etal</sup>		Charles D. Baker <sup>etal</sup>	469	12
Fruitt, Isaac Philip <sup>etal</sup>		Sue E. Deely <sup>etal</sup>	472	356
Fruitt, Isaac Philip <sup>etal</sup>		Sue E. Deely <sup>etal</sup>	472	358
Thompson, Iva <sup>etal</sup>		Melvin M. Tyndall <sup>etal</sup>	472	485
Tappan, Ivin <sup>etal</sup>		James W. Miffler <sup>etal</sup>	474	320
Fruitt, Isaac Philip <sup>etal</sup>		Water McNeilly <sup>etal</sup>	476	237
Silghman, Irma <sup>etal</sup>		John B. Parsons - Shiloh <sup>etal</sup>		
		Home for the aged	488	310
Tucker, Irene D. <sup>etal</sup>		Hen J. Miller <sup>etal</sup>	496	288
Tankard, Isaac Lee <sup>etal</sup>		George E. Stockley <sup>etal</sup>	506	389
Simmons, Imogene E. <sup>etal</sup>		Collin D. Simmons <sup>etal</sup>	507	330
Simmons, Imogene E. <sup>etal</sup>		Collin D. Simmons <sup>etal</sup>	507	330
Fruitt, Isaac P. <sup>etal</sup>		E. Thurson E. Milligan <sup>etal</sup>	523	246
Thomas, Ida M. <sup>etal</sup>		Pyth E. Wilkins <sup>etal</sup>	527	55
Tankard, Isaac Lee <sup>etal</sup>		George E. Stockley <sup>etal</sup>	544	305
Jingle, Iona W. <sup>etal</sup>		William B. Lynch <sup>etal</sup>	552	177
Tankard, Isaac Lee <sup>etal</sup>		George E. Stockley <sup>etal</sup>	553	579
Surpin, Ida Della <sup>etal</sup>		Cecil V. Culver <sup>etal</sup>	556	240
Taylor, Inez <sup>etal</sup>		Catherine Watson <sup>etal</sup>	571	390
Jat, Irene J. <sup>etal</sup>		Linda H. Phillips <sup>etal</sup>	598	165
Turner, Irene <sup>etal</sup>		Charles R. Donaway <sup>etal</sup>	599	599
Fruitt, Isaac P. <sup>etal</sup>		Elizabeth E. Fruitt <sup>etal</sup>	605	588
Fruitt, Isaac P. <sup>etal</sup>		Elizabeth E. Fruitt <sup>etal</sup>	605	591
Simmons, Iris Mae <sup>etal</sup>		Edwin Roach <sup>etal</sup>	607	16
Turley, Iona N. <sup>etal</sup>		Virgle Edward Banks <sup>etal</sup>	616	453
Taylor, Ida R. <sup>etal</sup>		Margaret Humming <sup>etal</sup>	619	10
Tyler, Iva B. <sup>etal</sup>		Luther H. Hamlet <sup>etal</sup>	621	212
Surpin, Ida Della <sup>etal</sup>		Cecil V. Culver <sup>etal</sup>	622	103
Teller, Irene Beatrice <sup>etal</sup>		James H. Derrickson <sup>etal</sup>	622	650

GRANTEE

From

GRANTOR

Book

Page

BLANK  
PAGE

GRANTEE	From	GRANTOR	Book	Page
Truitt, John E.	et al	Lillie M. Stack et al	433	353
Tatman, James Meritt	et al	Luther Williamson et al	434	213
Truitt, Jennie P.	et al	Samuel Hickman, et al	434	344
Truitt, J. Francis	et al	Blanche V. Hoel et al	435	59
Travis, James W.	et al	Charlie M. Rogers et al	435	261
Temple, John Paul	et al	George R. Houston et al	436	188
Tunnell, James M.	et al	Mattie A. Sauerhoff et al	436	254
Tunnell, James M.	et al	Town of Georgetown et al	437	511
Trott, Jean C.	et al	Ralph L. Bennett et al	437	499
Thoroughgood, James Edward	et al	Charles M. Rogers et al	439	86
Tunnell, James M. Jr.	et al	Sussex Central Hospital, Inc. et al	439	374
Lighe, Dr. Joseph M.	et al	South Bethany Corp. et al	440	338
Travis, James W. Jr.	et al	Charles M. Rogers et al	440	592
Truitt, James S.	et al	Frank Martin et al	441	179
Tunnell, James M. Sr.	et al	Sussex Trust Company et al	442	538
Truitt, Joseph Martin	et al	Stanley J. Miller, Dr. et al	444	259
Tribbitt, John B.	et al	Staunch Enterprises, Inc. et al	444	546
Thorp, Jessie Taylor	et al	Luis Taylor Wright et al	446	250
Treglia, Joseph S.	et al	Paul Alci et al	446	572
Thompson, James Frank	et al	The James Frank Thompson Director of Funerals, Inc. et al	447	502
Truitt, Joseph Martin	et al	Florence M. Stauffer et al	448	236
Thorn, John R.	et al	Robert G. Brown et al	449	595
Tunnell, James M. Jr.	et al	Hilda C. Fleming et al	451	81
Truitt, J. Francis	et al	Arranda E. Coker et al	451	288
Truitt, James S.	et al	Suburban Development Corp. et al	451	423
Thoroughgood, J. Edward	et al	James S. Truitt et al	452	399
Trakos, James	et al	Christ Trakos et al	453	120
Trice, Jean Hollowell	et al	Hollowell Chevrolet Sales, Inc. et al	453	549
Termin, Jerry	et al	Ellen I. Campbell et al	454	217
Turner, Joshua E.	et al	Discharge of Bankrupt et al	454	461
Trull, J. Turner	et al	Oscar Lee Thomas et al	454	495
Thomas, Joan C.	et al	Sussex Trust Company et al	455	78
Tunnell, James M. Jr.	et al	William A. Joseph et al	456	302
Travis, James	et al	Citizens Loan & Mortgage Co. et al	457	95
Tunnell, James M. Jr.	et al	Elsie W. Edwell et al	457	258
Timmons, John	et al	The Sussex Trust Company et al	459	26
Travis, James W. Sr.	et al	George T. Walle et al	461	119
Tunnell, James M. Sr.	et al	Herschel Guillen, Jr. et al	461	209
Tobaldt, Josephine E.	et al			

GRANTEE	From	GRANTOR	Book	Page
Tobaldt,	Josephine <sup>et al</sup>	J. Conn Scott <sup>et al</sup>	461	207
Torbert,	Jeannette D. <sup>et al</sup>	Robert C. Elliott <sup>et al</sup>	462	276
Type,	John <sup>et al</sup>	Fellen C. West	463	570
Thompson,	James C. <sup>et al</sup>	Adale H. Senior	464	236
Taylor,	John <sup>et al</sup>	Maxine D. Schely	464	228
Taylor,	John <sup>et al</sup>	George J. Schely <sup>et al</sup>	464	230
Thompson,	John <sup>et al</sup>	Nantucke Real Estate Co., Inc.	464	580
Tunnell,	James M. <sup>et al</sup>	George T. Waitt <sup>et al</sup>	466	287
Tudor,	James H. <sup>et al</sup>	H. Carlton Draper <sup>et al</sup>	467	349
Tisher,	James M. <sup>et al</sup>	Robert J. Tisher	468	258
Torbert,	Jeannette D. <sup>et al</sup>	South Bethany Corp.	468	392
Townsend,	John B. <sup>et al</sup>	Eva M. West	469	1
Tunnell,	James M. <sup>et al</sup>	Casper Lee Kollock <sup>et al</sup>	469	592
Tunnell, Mrs	James M. <sup>et al</sup>	State of Delaware	470	309
Tunnell,	James M. <sup>et al</sup>	Carolyn S. Crook <sup>et al</sup>	470	501
Truitt,	James <sup>et al</sup>	Henry G. Graves <sup>et al</sup>	472	224
Tunnell,	James M. <sup>et al</sup>	Lewes Trust Company, <sup>Trustee et al</sup>	472	399
Tighe,	Dr. Joseph M. <sup>et al</sup>	South Bethany Corp.	473	117
Tunnell, Mrs	James M. <sup>et al</sup>	State of Delaware	473	282
Truitt,	John Emory <sup>et al</sup>	Preston J. Truitt <sup>et al</sup>	474	228
Truitt,	June A. <sup>et al</sup>	Preston J. Truitt <sup>et al</sup>	474	228
Tybbitt,	Josephine <sup>et al</sup>	Russell J. McCabe	474	272
Truitt,	James <sup>et al</sup>	Walter P. Robinson, Jr.	474	290
Taylor,	John <sup>et al</sup>	Ernest B. Hughes <sup>et al</sup>	474	429
Truitt,	John <sup>et al</sup>	James W. Truitt <sup>et al</sup>	476	26
Truitt,	James Weston <sup>et al</sup>	George A. Parker <sup>et al</sup>	476	147
Todd,	John Dewese <sup>et al</sup>	Harold L. Blades <sup>et al</sup>	477	112
Travis,	James W. <sup>et al</sup>	William A. Joseph <sup>et al</sup>	477	209
Travis,	Jeannette <sup>et al</sup>	William A. Joseph <sup>et al</sup>	477	211
Townsend,	John B. <sup>et al</sup>	Marjorie A. Clark <sup>et al</sup>	477	582
Tarr,	Joshua W. <sup>et al</sup>	Isaac L. Bennett <sup>et al</sup>	478	273
Tunnell,	James M. <sup>et al</sup>	Clarence M. Uelch, Jr. <sup>et al</sup>	479	52
Toomey,	Jacob <sup>et al</sup>	Ellen Jane Hudson <sup>et al</sup>	479	161
Tunnell,	James M. <sup>et al</sup>	Bessie Bond, <sup>et al</sup>	479	203
Tunnell,	James M. <sup>et al</sup>	Lewes Trust Company	479	415
Toomey,	John <sup>et al</sup>	Sussel Stone Realty Co. <sup>Trustee et al</sup>	480	230
Teach,	Joan B. <sup>et al</sup>	Bruce P. Bourde <sup>et al</sup>	480	450
Truitt,	James Weston <sup>et al</sup>	Chester T. Evans <sup>et al</sup>	481	141
Tate,	Jane <sup>et al</sup>	Walter McNelly <sup>et al</sup>	481	217
Truitt,	Joan B. <sup>et al</sup>	Nantucke Real Estate Co., Inc.	482	191

GRANTEE	From	GRANTOR	Book	Page
Syndall, John	et al	Commissioners of Deeds	482	490
Turner, Joshua	et al	Ruth E. Wilkins	482	594
Torkelson, John S.	et al	Sussex Realty Company	484	7
Truitt, Joseph	et al	Georgetown Trust Co.	484	138
Townsend, John L. Jr.	et al	William H. Rawlins	484	517
Tralos, James	et al	Andrew S. Havours	484	524
Tilghman, John B.	et al	John B. Parsons. Salisbury		
		Home for the Aged	488	310
Trice, Jean	et al	Hallowell Chevrolet Sales Inc.	488	451
Thornley, Joyce	et al	Brown P. Thawley	491	125
Tewiley, Jean D.	et al	Helen Coleman Lewis	492	554
Traubs, James, Jr.	et al	Joseph Singewald	492	590
Tromey, Jacob	et al	Charles R. Ellingsworth	493	53
Tribbett, Jeanne W.	et al	Edith M. Weigh	493	450
Truitt, James S.	et al	John B. Anderson	494	12
Tubbs, John A.	et al	Ruth E. Wilkins	494	317
Tubbs, John A.	et al	Ruth E. Wilkins	494	321
Tracy, John	et al	Paris Thomas	494	502
Tarr, Joshua W.	et al	South Bethany Corp.	495	186
Townsend, John B. III	et al	Mary Grier Pratt	495	578
Travis, James W. Jr.	et al	Florence A. Wingate	496	312
Taylor, John Franklin	et al	Mary C. Rawlins	496	391
Townsend, John B. II	et al	Drenle duPont	497	454
Timmons, Jacqueline E.	et al	Frank A. Timmons	498	88
Townsend, William E.	et al	J. Rodney King	501	40
Truitt, James Weston	et al	Louise W. Wright	501	83
Tymple, Jean H.	et al	Roy D. Pussey	501	411
Tunnell, James M. Jr.	et al	Felous Trust Co. Trustee	503	530
Tunnell, James M. Jr.	et al	Colyne K. Tunnell	504	96
Townsend, John B.	et al	State of Delaware	504	152
Triantafello, James L.	et al	Donald J. Gallagher		
		as Gallagher-Shaud Realty	507	273
Torkelson, John S.	et al	Victor E. Hurley	509	215
Tumpore, Jane S.	et al	Ethel W. Donohue	511	39
Traller, Janet White	et al	Richard S. Figgis	511	557
Titus, Jennie E.	et al	Joseph V. Titus	512	13
Triantafello, James L.	et al	Harry A. Shaud		
		Gallagher-Shaud Realty	514	112
Travis, Jeannette	et al	J. Leighton Joseph	514	514
Tease, Joan B.	et al	George Franklin Waples	515	221

GRANTEE	From	GRANTOR	Book	Page
Thomas,	John <sup>et ux</sup> Jr.	Paris Thomas <sup>et ux</sup>	517	62
Toomey,	James <sup>et ux</sup>	Ruel & Wilkins <sup>et ux</sup>	517	226
Todd,	James H., Jr. <sup>et ux</sup>	H. Carlton Draper <sup>et ux</sup>	517	320
Turner,	James <sup>et ux</sup>	Harvey D. Williams <sup>et ux</sup>	517	473
Townsend,	John B. <sup>et ux</sup>	Julian E. Townsend <sup>et ux</sup>	517	483
Teal,	John Richard <sup>et ux</sup>	Harry A. Sugg <sup>et ux</sup>	519	255
Thomas,	James B. <sup>et ux</sup>	Norman Ziegenfuss <sup>et ux</sup>	519	286
Tull,	Julius <sup>et ux</sup>	Edward Lee Layton <sup>et ux</sup>	521	251
Templeton,	James <sup>et ux</sup>	Atlanta Estates, Inc. <sup>et ux</sup>	521	306
Tarr,	W. <sup>et ux</sup>	Mary H. Atkins <sup>et ux</sup>	521	506
Thomas,	James <sup>et ux</sup>	Eliza A. Steele <sup>et ux</sup>	521	594
Syndall,	John Lee <sup>et ux</sup>	Janet B. Allen <sup>et ux</sup>	523	359
Tybson,	Joseph <sup>et ux</sup>	See L. Boswell <sup>et ux</sup>	524	18
Thompson,	Josephine W. <sup>et ux</sup>	Ermer & Andrews <sup>et ux</sup>	524	47
Tyutt,	J. Francis <sup>et ux</sup>	Hattie H. Gray <sup>et ux</sup>	524	530
Taylor, Lt. Commander,	James B. <sup>et ux</sup>	South Bethany Corp. <sup>et ux</sup>	524	537
Tyutt,	Joseph B. <sup>et ux</sup>	Mary Jeanette Tyutt Brown <sup>et ux</sup>	526	17
John,	Judith <sup>et ux</sup>	Mary Jane Hastings <sup>et ux</sup>	527	222
Triglia,	Joseph <sup>et ux</sup>	Francis Ellis Hastings <sup>et ux</sup>	527	346
Townsend,	Joan <sup>et ux</sup>	Harvey E. Brandner <sup>et ux</sup>	527	470
Talmie,	John <sup>et ux</sup>	Louis P. Janire <sup>et ux</sup>	528	188
Talmie,	Julia <sup>et ux</sup>	Louis P. Janire <sup>et ux</sup>	528	188
Twiley,	Joshua M. <sup>et ux</sup>	Charles E. Powell <sup>et ux</sup>	529	398
Tarrer,	James W. Jr. <sup>et ux</sup>	Bay Road Development Co. <sup>et ux</sup>	530	28
Tyutt,	James <sup>et ux</sup>	S. Newbold Van Trump, Jr. <sup>et ux</sup>	530	23
Tingle,	John <sup>et ux</sup>	Ira Burton <sup>et ux</sup>	530	105
Teagle,	Joyce B. <sup>et ux</sup>	Nelson B. Crockett <sup>et ux</sup>	530	205
Taylor,	James <sup>et ux</sup>	Nanticoke Real Estate Company <sup>et ux</sup>	530	360
Townsend,	John <sup>et ux</sup>	E. Ralph Blizzard <sup>et ux</sup>	534	104
Townsend,	John <sup>et ux</sup>	Ira Wright <sup>et ux</sup>	535	70
Travis,	James W. Jr. <sup>et ux</sup>	Oleiver E. Robinson, Jr. <sup>et ux</sup>	535	221
Todd,	John <sup>et ux</sup>	J. Orlan Brown, Sr. <sup>et ux</sup>	537	98
Turner,	John <sup>et ux</sup>	Charles Johnson, <sup>et ux</sup>	537	588
Tubbs,	Joyce <sup>et ux</sup>	Clarence McSee <sup>et ux</sup>	538	572
Tight,	Dr. Joseph M. <sup>et ux</sup>	South Bethany Corp. <sup>et ux</sup>	539	200
Tight,	Dr. Joseph M. <sup>et ux</sup>	Bethany Realty Corp., Inc. <sup>et ux</sup>	539	203
Toll,	Jean <sup>et ux</sup>	Earl W. Tull & Tull, Inc. <sup>et ux</sup>	540	258
Turner,	James C. Jr. <sup>et ux</sup>	North Shores, Inc. <sup>et ux</sup>	540	270
Tingle,	James <sup>et ux</sup>	Stephen P. Hudson <sup>et ux</sup>	540	266
Trantafillo,	James L. <sup>et ux</sup>	Harry W. Lynch, <sup>et ux</sup>	540	339



GRANTEE	From	GRANTOR	Book	Page
Jesson, Jessie <sup>et al</sup>		South Bethany Corp.	541	513
Thoroughgood, J. Edward <sup>et al</sup>		William A. Joseph	542	58
Thoroughgood, James Edward <sup>et al</sup>		Quirk E. Wilkins	542	398
Townsend, John R. <sup>et al</sup>		Georgia E. Townsend	543	436
Thomas, Janice B. <sup>et al</sup>		Jesse A. Harman	543	412
Torkelson, John <sup>et al</sup>		James H. Gow	543	441
Townsend, John R. <sup>et al</sup>		Robert W. Turnell	543	529
Townsend, John R. <sup>et al</sup>		Georgia E. Townsend	544	319
Townsend, John R. <sup>et al</sup>		Robert W. Turnell	544	395
Thiem, John R. <sup>et al</sup>		James P. Lockstein	545	215
Thiem, John R. <sup>et al</sup>		James K. Phillips, jr.	545	219
Thompson, John C. <sup>et al</sup>		Margaret Dunning	545	377
Trader, James L. <sup>et al</sup>		Peter W. Shockley	547	171
Tompson, James R. <sup>et al</sup>		Five Points Realty, Inc.	547	529
Turnell, James M. <sup>et al</sup>		James S. Smith	549	106
Trivette, Jeanette M. <sup>et al</sup>		Clarence Allen, & Allen Hatcher	552	237
Syndall, Joseph J. <sup>et al</sup>		Joseph J. Bryan	552	437
Taylor, John <sup>et al</sup>		George W. Shook	553	275
Tax, Joshua W. <sup>et al</sup>		Rufel E. Wilkins	553	320
Thomas, Joan C. <sup>et al</sup>		Thomas M. Robertson	553	615
Truitt, Francis <sup>et al</sup>		Anna Wheatley Coker	553	681
Truitt, John C. <sup>et al</sup>		Virginia S. Truitt	554	3
Tobal, James L. <sup>et al</sup>		Richard L. Seaman	554	99
Tomosaitis, John David <sup>et al</sup>		Little Acres, Inc.	555	623
Taylor, John Frankly <sup>et al</sup>		Three Realty Company, Inc.	556	167
Simmons, Janice Crain <sup>et al</sup>		Adams & Crain, Inc.	556	259
Tate, Jane <sup>et al</sup>		Nanticoke Real Estate Co.	557	111
Thompson, Joseph J. <sup>et al</sup>		Hannah M. Thompson	557	425
Thompson, Joseph J. <sup>et al</sup>		Hannah M. Thompson	557	437
Tyler, Joshua M. <sup>et al</sup>		Helen M. Elliott Eickholz	559	630
Tamosaitis, John David <sup>et al</sup>		Little Acres, Inc.	560	467
Torney, John K. <sup>et al</sup>		Jennie Snyder	560	526
Turner, J. C. <sup>et al</sup>		Eleanor Egli Livingston	561	68
Tyrell, Jessie Lucille McLain <sup>et al</sup>		Sewell B. McLain	562	109
Tease, Joan <sup>et al</sup>		Lakewood Estates, Inc.	562	536
Taylor, John Frankly <sup>et al</sup>		Georg W. Elliott	563	82
Titus, James B. <sup>et al</sup>		Charles J. Rocco	563	50
Taltavull, John M. <sup>et al</sup>		Rehoboth By the Sea Realty Co.	563	67
Tankard, James <sup>et al</sup>		Edward S. Cordrey	563	653
Townsend, John R. <sup>et al</sup>		State of Delaware	564	659

GRANTEE	From	GRANTOR	Book	Page
Taylor,	James R.	Medora C. Leates	565	246
Simmons,	Joyce A.	Ila E. Massey	565	267
Turner,	Jean	State of Delaware	565	564
Sull,	Jeanette J.	Frederick Neal Clifton	565	629
Turner,	Jean M.	Jackie Wickman	566	52
Simmons,	John F.	Edward S. Cordrey	566	201
Jalcott,	James	Wises Homes of Maryland	566	426
Sueker,	Joseph	Roberta D. Smith	567	54
Torburt,	Jeanne J.	Robert A. Bruner	567	80
Triglia,	Joseph S. Jr.	John J. Cummings	567	420
Spitt,	Joseph M.	Modern Cemetery Co.	567	496
Saylor,	Edward	Modern Cemetery Co.	568	86
Sunnell,	James M. Jr.	Margaret A. Lamborn	572	373
Sunnell,	James M. Jr.	Margaret A. Lamborn	573	579
Schantz,	Joyce	Maehbert, Rosen	575	162
Sunnell,	James M. Jr.	William S. Weller	575	211
Travis,	Jeanette	James S. Truitt	576	179
Trosino,	John A.	Escott Kirkbride	576	694
Thompson,	James R.	Sussex Trust Company	577	125
Turner,	Charles	W. Howard Turner	577	347
Thompson,	Joseph J.	William L. Springer	578	280
Spratt,	Jane W.	North Shore Development, Inc.	579	232
Trader,	James W.	Otis R. Brittingham	579	603
Tough,	Jeanne Bigler	Howard W. Nutt	579	669
Thoroughgood,	Edward	Isabelle E. Diamond	580	100
Torrillo,	James J.	Shore Enterprises, Inc.	580	377
Torrillo,	Jean A.	Shore Enterprises, Inc.	580	377
Truitt,	James A.	Lester R. Hudson	581	151
Taylor,	John C.	Jerome Frampton	581	303
Truitt,	James A.	Catherine D. Richards	582	343
Travis,	James W. Jr.	Victor K. Melvin	582	459
Thomas,	John W.	Florence E. Thomas	583	119
Thomas,	Joyce	Florence E. Thomas	583	119
Truitt,	John	Helene B. Truitt	583	273
Taylor,	As Ann	John L. Briggs & Co.	585	247
Todd,	John Thomas Jr.	Sadie C. Ripenta	585	318
Taylor,	Jeanette D.	State of Delaware	585	568
Tomney,	John J.	Horace J. Van Aubern	585	670
Taylor,	John J.	Richard C. Fountain	585	654
Tate,	James E.	Dolores Gray Swage	586	566

GRANTEE	From	GRANTOR	Book	Page
Triglia	Joseph <sup>et ux</sup>	Angelo Triglia <sup>et ux</sup>	588	56
Thomas	J. Woodrow	William Russell Errett, Jr. <sup>et ux</sup>	588	148
Thomas	J. John	Log Investment Corporation	588	262
Trumppore,	Gane <sup>et ux</sup>	Sigara Swenson <sup>et ux</sup>	588	625
Thornston,	John F. Jr.	Edward J. Baker	589	93
Lease	Joan B.	Lakelawn Estates, Inc.	589	350
Thomas,	Joan A.	George F. Shufelt	590	99
Thomas,	Joann N. <sup>et ux</sup>	Raymond E. Gordy	590	167
Thell,	Joseph <sup>et ux</sup>	Seaford Lumber Co., Inc.	592	65
Taylor	John <sup>et ux</sup>	Paul W. Hochstedler	592	360
Thauley,	James Wesley	Thauley Enterprises, Inc.	592	505
Truitt,	John B.	Rita M. Truitt	592	635
Tunnell,	James M. Jr.	Joseph E. Warrington	593	332
Turner,	Jean	State of Delaware	593	699
Timmons,	John <sup>et ux</sup>	Nanticoke Service, Inc.	595	68
Tate,	Jane <sup>et ux</sup>	Joseph J. Bryan	595	233
Tate	Jack A.	Linda H. Phillips <sup>et ux</sup>	598	165
Truitt,	John N. <sup>et ux</sup>	J. Paul Swain	598	237
Tunnell,	James M. Jr.	Bounds Package Corporation	598	563
Thomas,	J. John	Bethany Realty, Inc.	599	8
Thomas,	Jane <sup>et ux</sup>	Bethany Realty, Inc.	599	8
Tunnell,	James M. Jr.	Margaret A. Lamborn	600	368
Taylor,	James H.	Norman P. Sloan, Jr.	600	433
Tighe, Dr.	Joseph M.	Wheeler Holding, Inc.	601	52
Thornley,	Joyce <sup>et ux</sup>	William Clifford Wilson	602	630
Thibadlau,	Joseph H.	J. Oliver Evans <sup>et ux</sup>	603	537
Truitt,	James S.	William E. Howard, Jr.	604	70
Tarr,	Janet F.	Archie B. Brittingham	604	439
Thompson,	Joan E.	Edna L. Thompson	604	451
Tarr,	Janet Z. <sup>et ux</sup>	Lola M. Tarr	604	497
Swellley,	Goshua M.	Turner B. Hastings	605	341
Thoroughgood,	James A.	Robert L. Lawson, Jr.	605	520
Tincher,	John J.	Bethany Beach Improvement	606	15
Tobin	J. Herbert	Emily M. Woodruff	606	305
Turner,	James E.	Diley Everett	606	496
Timmons,	John S. Jr.	Edward J. Cordray	606	520
Single,	Julia Ann <sup>et ux</sup>	William Paul Pepper	608	192
Taylor,	Jeannette L.	John W. Evans Jr.	608	237
Todd	John R.	James W. Carley	611	300
Tingle,	Jacob <sup>et ux</sup>	Charles R. Steck	611	544

GRANTEE

From

GRANTOR

Book

Page

GRANTEE	From	GRANTOR	Book	Page
Truitt	James S. <sup>et ux</sup>	Ruth E. Wilkins	611	643
Truitt	James S. <sup>et ux</sup>	Clifford C. Kerr <sup>et ux</sup>	613	49
Thompson	Jerry M. <sup>et ux</sup>	Thol L. Lynch <sup>et ux</sup>	613	291
Tubbs	John Townsend <sup>et ux</sup>	Edith T. Tubbs	613	648
Tunnell	James M. Jr. <sup>et ux</sup>	Daisy B. Townsend	614	201
Taylor	Jo Ann <sup>et ux</sup>	Sussex Realty Company	615	15
Tole	Janet <sup>et ux</sup>	Bethany Realty, Inc.	615	67
Truitt, Jr.	Joseph R. <sup>et ux</sup>	Jennie H. J. Layton	615	83
Thomas	Janice B. <sup>et ux</sup>	Harry Frankel <sup>et ux</sup>	615	537
Turner	Janet S. <sup>et ux</sup>	Jacob Francis Short <sup>et ux</sup>	616	535
Taylor	Jeanette L. <sup>et ux</sup>	The State of Delaware	616	583
Taylor	James P. <sup>et ux</sup>	Ralph L. Bennett et al	617	520
Tully	Julius E. <sup>et ux</sup>	Charles C. Baker et ux	617	653
Taylor	Jeanette L. <sup>et ux</sup>	Marshall N. Wilson <sup>et ux</sup>	617	687
Tallent	James Walter <sup>et ux</sup>	Francis W. Webb <sup>et ux</sup>	618	587
Tully, Jr.	James J. <sup>et ux</sup>	D. F. D. Inc.	619	79
Simmons	James <sup>et ux</sup>	Raymond J. Nickman <sup>et ux</sup>	619	751
Tubbs	J. Townsend <sup>et ux</sup>	Laurel Building Supply Co.	621	869
Thurston	James T. <sup>et ux</sup>	Mildred E. Law	622	52
Thomas	J. Woodrow <sup>et ux</sup>	Ralph E. Becker <sup>et ux</sup>	623	99
Turner	Janice F. <sup>et ux</sup>	Melba P. Robinson <sup>et ux</sup>	624	39
Dippett	James T. <sup>et ux</sup>	Seabreeze, Inc.	624	379
Turner	Jean <sup>et ux</sup>	The State of Delaware	624	591
Turner	Jean M. <sup>et ux</sup>	Patrick L. Caranfa <sup>et ux</sup>	624	925
Tull	James O. <sup>et ux</sup>	Paris V. Strett <sup>et ux</sup>	624	927
Truitt	James S. <sup>et ux</sup>	Ruth E. Wilkins	625	157
Simmons	Judith Ann <sup>et ux</sup>	Preston W. Elliott <sup>et ux</sup>	626	112
Tolmie	John J. <sup>et ux</sup>	Carmen's Pizza-Delicatessen & Sandwich Shop, Inc.	626	212
Tolmie	Julia A. <sup>et ux</sup>	Carmen's Pizza-Delicatessen & Sandwich Shop, Inc.	626	212
Thomas	Judith A. <sup>et ux</sup>	Heritage Village, Inc.	626	264
Truwer	John W. <sup>et ux</sup>	Willa Investment Corp	626	316
Towers	Janet M. <sup>et ux</sup>	Jack E. Meas <sup>et ux</sup>	626	478
Taltavull	John M. <sup>et ux</sup>	Thomas J. Jones <sup>et ux</sup>	626	944
Turner	Jean M. <sup>et ux</sup>	Beart Homes, Inc.	627	139
Truitt	John W. <sup>et ux</sup>	Shelton D. Savage <sup>et ux</sup>	627	308

GRANTEE	From	GRANTOR	Book	Page
Thompson,	Kathryn M. <sup>etal</sup>	Emma E. Gruner	439	325
Thompson,	Kendall <sup>etal</sup>	Mildred H. Shipley	449	382
Single,	Kathryn M.	State of Delaware	455	582
Thompson,	Kendall <sup>etal</sup>	Samuel H. Thompson <sup>etal</sup>	459	596
Fruitt,	Kathleen H. <sup>etal</sup>	James W. Fruitt <sup>etal</sup>	476	26
Funnell,	Katharine <sup>etal</sup>	Ruth E. Wilkins	478	197
Single,	Kathryn M.	State of Delaware	483	560
Simmons,	Kathryn M. <sup>etal</sup>	Frank A. Simmons <sup>etal</sup>	501	361
Srelenberg,	Kenneth E. <sup>etal</sup>	Heland L. Estes <sup>etal</sup>	506	482
Single,	Kathryn M. <sup>etal</sup>	John E. McClure <sup>etal</sup>	507	489
Looney,	Kate <sup>etal</sup>	C. Curtis Flood <sup>etal</sup>	514	162
Thompson,	Karl <sup>etal</sup>	Virginia M. Culver <sup>etal</sup>	514	531
Thompson,	Karl <sup>etal</sup>	Virginia M. Culver <sup>etal</sup>	514	535
Thompson,	Karl <sup>etal</sup>	Virginia M. Culver <sup>etal</sup>	514	540
Thompson,	Karl <sup>etal</sup>	Virginia M. Culver <sup>etal</sup>	514	545
Single,	Kathryn M.	State of Delaware	521	161
Thompson,	Karl <sup>etal</sup>	Restrictions for Bradford Estate <sup>533</sup>		343
Fell,	Kenneth C. <sup>etal</sup>	Nantuxke Real Estate Co.	537	112
Spomey,	Katie <sup>etal</sup>	Raymond E. Townsend <sup>etal</sup>	539	319
Thompson,	Kathleen L. <sup>etal</sup>	Isabel E. Barlow <sup>etal</sup>	542	64
Single,	Kathryn M.	State of Delaware	549	11
Thompson,	Karl P. <sup>etal</sup>	R. Judd Phillips <sup>etal</sup>	556	341
Thompson,	Karl P. <sup>etal</sup>	Howard J. Callaway <sup>etal</sup>	559	608
Thompson,	Karl P. <sup>etal</sup>	Howard J. Callaway <sup>etal</sup>	559	619
Turner,	Kenneth W. <sup>etal</sup>	Jackie Hickmah <sup>etal</sup>	566	56
Single,	Kathryn M. <sup>etal</sup>	Ruth E. Wilkins	569	685
Thompson,	Karl P. <sup>etal</sup>	James D. Burkaw <sup>etal</sup>	575	565
Thompson,	Karl P. <sup>etal</sup>	John W. Cunningham <sup>etal</sup>	575	562
Thompson,	Karl P.	City of Seaford	576	456
Single,	Kathryn M.	State of Delaware	576	604
Felberis,	Kay I. <sup>etal</sup>	Edgar J. Isaacs, Sr. <sup>etal</sup>		
Fate,	Kathleen M. <sup>etal</sup>	Edgar Isaacs, Jr. & Sons <sup>etal</sup>	583	22
Fruitt,	Kay E. <sup>etal</sup>	Dolores Gray Savage <sup>etal</sup>	586	566
Fruitt,	Kathy E. <sup>etal</sup>	Atkins & Brittingham Realty Inc. <sup>etal</sup>	591	644
Fruitt,	Kathy E. <sup>etal</sup>	James A. Fruitt <sup>etal</sup>	593	52
Single,	Kathryn M.	Hettie P. Hudson <sup>etal</sup>	605	363
Thompson,	Karl P. <sup>etal</sup>	State of Delaware	605	582
Thompson,	Karl P. <sup>etal</sup>	Mary M. Hobbs <sup>etal</sup>	606	262
Thompson,	Karl P. <sup>etal</sup>	Samuel E. Dickerson <sup>etal</sup>	606	456
Thompson,	Karl P. <sup>etal</sup>	Harry W. Alexander <sup>etal</sup>	606	453

GRANTEE	From	GRANTOR	Book	Page
Simmons,	Kathryn M. <sup>et al</sup>	Howard N. Jones <sup>et al</sup>	613	250
Turley,	Keith H. <sup>et al</sup>	Virgle Edward Banks <sup>et al</sup>	616	453
Taylor,	Steen <sup>et al</sup>	Marshall H. Wilson	617	687
Turner,	Kenneth W. <sup>et al</sup>	Patrick L. Caranfa <sup>et al</sup>	624	925
Trent,	Kathy E. <sup>et al</sup>	John C. Hudson <sup>et al</sup>	625	1054
Turner	Kenneth W.	Resort Homes, Inc.	627	139
Trent,	Kathleen H. <sup>et al</sup>	Shelton D. Savag <sup>et al</sup>	627	308

GRANTEE		From	GRANTOR	Book	Page
	Fruitt, Louise B. <sup>stat.</sup>		William K. Beach <sup>stat.</sup>	433	62
	Farr, Lola M. <sup>stat.</sup>		John Harman King, Jr. <sup>stat.</sup>	435	370
	Towers, Lula W. <sup>stat.</sup>		Benny P. Young <sup>stat.</sup>	437	590
	Fribbitt, Leon C. <sup>stat.</sup>		Guy S. Webb <sup>stat.</sup>	439	319
	Lighe, Loretta <sup>stat.</sup>		South Bethany Corp. <sup>stat.</sup>	440	338
	Simmons, Louis J. <sup>stat.</sup>				
	as a J. Simmons & Son <sup>stat.</sup>		Reese F. Cropper <sup>stat.</sup>	436	508
	Tourney, Larry <sup>stat.</sup>		Paul E. Baker <sup>stat.</sup>	441	129
	Sull, Le Roy <sup>stat.</sup>		Philip R. Stuart <sup>stat.</sup>	443	382
	Turner, Lawrence S. <sup>stat.</sup>		Robert D. Prettyman <sup>stat.</sup>	444	10
	Fruitt, Lewis <sup>stat.</sup>		Samuel J. Robinson <sup>stat.</sup>	444	579
	Simmons, Lucinda <sup>stat.</sup>		John J. Davis <sup>stat.</sup>	445	54
	Townsend, Lewis S. <sup>stat.</sup>		Arville E. Guillen <sup>stat.</sup>	445	581
	Fruitt, Leon <sup>stat.</sup>		Raymond Fruitt <sup>stat.</sup>	446	212
	Fruitt, Leon <sup>stat.</sup>		State of Delaware <sup>stat.</sup>	447	543
	Sull, Leroy <sup>stat.</sup>		Philip R. Stuart <sup>stat.</sup>	448	177
	Fruitt, Leroy B. <sup>stat.</sup>		Elmer E. Harrington <sup>stat.</sup>	448	163
	Saylor, Luby F. <sup>stat.</sup>		Mattha Phyllis Mason <sup>stat.</sup>	449	85
	Fribbitt, Lawrence C. <sup>stat.</sup>		Norman M. Justice <sup>stat.</sup>	451	99
	Thomas, William C. <sup>stat.</sup>		Burton L. Marvel <sup>stat.</sup>	454	105
	Thornton, Luther <sup>stat.</sup>		Charles E. Lynch <sup>stat.</sup>	455	87
	Thornton, Laura M. <sup>stat.</sup>		Charles E. Lynch <sup>stat.</sup>	455	87
	Fruitt, Lewis <sup>stat.</sup>		State of Delaware <sup>stat.</sup>	455	117
	Turner, Linda <sup>stat.</sup>		Charles J. Turner, Jr. <sup>stat.</sup>	455	328
	Fyndall, S. Paul <sup>stat.</sup>		Mary M. Reed <sup>stat.</sup>	457	21
	Simmons, Laura <sup>stat.</sup>		Else W. Powell <sup>stat.</sup>	457	258
	Saylor, Lowell <sup>stat.</sup>		Jesse J. Sharp <sup>stat.</sup>	462	410
	Fruitt, Leon <sup>stat.</sup>		Milton C. Manlove <sup>stat.</sup>	463	500
	Fruitt, Leon <sup>stat.</sup>		Harlan A. Wilkin <sup>stat.</sup>	463	502
	Thomas, Lydia A. <sup>stat.</sup>		Frank C. Wilkins <sup>stat.</sup>	464	58
	Jewell, William <sup>stat.</sup>		Herschel H. Guillen, Jr. <sup>stat.</sup>	464	460
	Saylor, Leona <sup>stat.</sup>		Hollie J. Lynch <sup>stat.</sup>	466	160
	Single, Louis <sup>stat.</sup>		Charles A. Pupper <sup>stat.</sup>	466	452
	Fribbitt, Lawrence <sup>stat.</sup>		Norman M. Justice <sup>stat.</sup>	466	339
	Sudor, Lea S. <sup>stat.</sup>		H. Carlton Draper <sup>stat.</sup>	467	349
	Thoroughgood, Lucinda <sup>stat.</sup>		Nantuxco Real Estate Company <sup>stat.</sup>	467	446
	Simmons, Lucinda <sup>stat.</sup>		Thomas W. Dorraway <sup>stat.</sup>	468	75
	Fruitt, Lloyd <sup>stat.</sup>		Hyland H. Walls <sup>stat.</sup>	468	227
	Ferburton, L. Grace <sup>stat.</sup>		Charles D. Baker <sup>stat.</sup>	469	12
	Fruitt, Lloyd George <sup>stat.</sup>		Antoinette B. Yeaks <sup>stat.</sup>	470	219

GRANTEE	From	GRANTOR	Book	Page
Tighe,	Loretta <sup>etal</sup>	South Bethany Corp	473	117
Tappan,	Lillian <sup>etal</sup>	James W. Miffen <sup>etal</sup>	474	320
Todd,	L. Norris <sup>etal</sup>	Albino <sup>etal</sup>	477	326
Taylor,	Leslie <sup>etal</sup>	Pearl J. Short <sup>etal</sup>	478	48
Talbot,	Les <sup>etal</sup>	South Bethany Corp	480	410
Tracy,	Leonard H. <sup>etal</sup>	Edward Millman <sup>etal</sup>	481	286
Toomey,	Larry <sup>etal</sup>	Paul E. Baker <sup>etal</sup>	481	501
Tarr,	Lola <sup>etal</sup>	Henrietta M. Williams <sup>etal</sup>	482	157
Taylor,	Leonard <sup>etal</sup>	George M. Simpson <sup>etal</sup>	482	535
Thomas,	Lafe <sup>etal</sup>	Eugene D. Brookhammer <sup>etal</sup>	487	227
Trivets,	Leon <sup>etal</sup>	State of Delaware	492	100
Takahashi,	Lilly <sup>etal</sup>	Bethany Realty, Inc. <sup>etal</sup>	492	522
Trutt,	Leon <sup>etal</sup>	Leighton C. Fowler <sup>etal</sup>	493	582
Serry,	Luke <sup>etal</sup>	J. Alvin Keen <sup>etal</sup>	495	22
Syndall,	Lloyd M. Jr. <sup>etal</sup>	Hera M. Carey	495	244
Trivets,	Leon <sup>etal</sup>	Harper Feed Mills, Inc.	497	38
Trivets,	Leon <sup>etal</sup>	Seaford Trust Co. Executors <sup>etal</sup>	498	309
Trivets,	Leon <sup>etal</sup>	Lavenia C. Hurley <sup>etal</sup>	498	311
Tull,	Leroy <sup>etal</sup>	Gustav W. Lundell <sup>etal</sup>	501	276
Tull,	Leroy <sup>etal</sup>	Ethel G. Stuart	502	315
Tull,	Leroy <sup>etal</sup>	Arthur W. Cannon <sup>etal</sup>	502	499
Thien,	Louisa <sup>etal</sup>	James O. Marshall Jr. <sup>etal</sup>	504	405
Taylor,	Louis <sup>etal</sup>	Minnie K. Taylor	504	545
Thomas,	Lafe <sup>etal</sup>	Norma Lee Shockley	506	486
Turner,	Lester B. <sup>etal</sup>	Sussex Shores Realty Company	508	360
Smith,	Lillie <sup>etal</sup>	Maxine Hudson	509	63
Symmons,	Lafayette J. <sup>etal</sup>	Theodore R. Parsell <sup>etal</sup>	513	309
Tomlinson,	Lewis William <sup>etal</sup>	Adron Thomas Hutton <sup>etal</sup>	513	397
Syndall,	Leroy <sup>etal</sup>	Carl J. Keener, Jr. <sup>etal</sup>	515	137
Tyre,	Lyla <sup>etal</sup>	Ruth E. Wilkins <sup>etal</sup>	515	255
Tyre,	Lemuel <sup>etal</sup>	Elijah H. Tyre, Jr. <sup>etal</sup>	515	257
Teddy,	Lee <sup>etal</sup>	H. Carlton Draper <sup>etal</sup>	517	320
Taylor,	Leonard <sup>etal</sup>	George M. Simpson <sup>etal</sup>	519	156
Taylor,	Louella <sup>etal</sup>	Alvin L. Maysonier <sup>etal</sup>	521	464
Symmons,	Lola W. <sup>etal</sup>	Charles L. Handy <sup>etal</sup>	523	424
Taylor,	Lacy <sup>etal</sup>	Soyel Bethany Corp.	524	248
Symmons,	Lelinda <sup>etal</sup>	Herman J. Bent <sup>etal</sup>	526	389
Thomas,	Ludie <sup>etal</sup>	Richard O. Short <sup>etal</sup>	527	113
Toomey,	Leroy <sup>etal</sup>	Horace J. Tyre <sup>etal</sup>	528	346
Takahashi,	Lilly <sup>etal</sup>	South Bethany Corp	529	512



GRANTEE	From	GRANTOR	Book	Page
Tringle,	Lulu H. <sup>stat</sup>	Ira Buxton <sup>stat</sup>	530	105
Tretlaway,	Laura C. <sup>stat</sup>	William A. Joseph <sup>stat</sup>	536	149
Syndall,	Leroy B. Jr. <sup>stat</sup>	Elmer Newton Syndall <sup>stat</sup>	536	267
Trivits,	Lewis <sup>stat</sup>	Bay Road Development Co. <sup>stat</sup>	537	473
Truitt,	Leroy B. <sup>stat</sup>	State of Delaware <sup>stat</sup>	538	322
Tighe,	Loretta H. <sup>stat</sup>	South Bethany Corp. <sup>stat</sup>	539	200
Toghe,	Loretta H. <sup>stat</sup>	Bethany Realty, Inc. <sup>stat</sup>	539	203
Tubbett,	Leon <sup>stat</sup>	Louis Walls <sup>stat</sup>	539	577
Tas,	Louis <sup>stat</sup>	Emily A. Macy <sup>stat</sup>	540	42
Terry,	Leonard Jr. <sup>stat</sup>	William J. Linstake <sup>stat</sup>	541	185
Simmons,	Lucinda <sup>stat</sup>	James H. Hutchins <sup>stat</sup>	541	556
Swilley,	Kevin C. <sup>stat</sup>	Dale H. Swilley, Jr. <sup>stat</sup>	544	445
Truitt,	Leroy B. <sup>stat</sup>	Francis J. Lewis <sup>stat</sup>	547	93
Syndall,	Leon <sup>stat</sup>	Daniel H. Leates <sup>stat</sup>	547	110
Sull,	Leon B. <sup>stat</sup>	Charles Syndall <sup>stat</sup>	548	305
Terry,	Luke <sup>stat</sup>	Frank Long <sup>stat</sup>	549	277
Torbitt,	Louis <sup>stat</sup>	George S. Harrington <sup>stat</sup>	552	364
Taylor,	Lillian A. <sup>stat</sup>	Elizabeth Middleton <sup>stat</sup>	553	440
Tatman,	Leila E. <sup>stat</sup>	Arthur C. Tatman <sup>stat</sup>	554	542
Sull,	Leroy Thomas <sup>stat</sup>	William L. Owen <sup>stat</sup>	556	249
Taylor,	Lebsha H. <sup>stat</sup>	Marian P. Bryan <sup>stat</sup>	557	50
Treit,	Lloyd E. <sup>stat</sup>	Fillie M. Hazard <sup>stat</sup>	559	108
terHorst,	Louise <sup>stat</sup>	George W. Van Trump <sup>stat</sup>	559	504
Taylor,	Lina <sup>stat</sup>	John A. Moore, Jr. <sup>stat</sup>	560	567
Terry,	Leonard Jr. <sup>stat</sup>	Phillip E. Hickman <sup>stat</sup>	560	620
Sull,	Lottie E. <sup>stat</sup>	Peall Wilson <sup>stat</sup>	560	690
Taylor,	Lina <sup>stat</sup>	John A. Moore, Jr. <sup>stat</sup>	561	664
Toomey,	Lester B. <sup>stat</sup>	Gordy Toomey <sup>stat</sup>	562	425
Tubbett,	Leon <sup>stat</sup>	Floida R. Owens <sup>stat</sup>	562	483
Taylor,	Leroy F. <sup>stat</sup>	South Bethany Corp. <sup>stat</sup>	563	26
Trivits,	Leon F. <sup>stat</sup>	Laltee Realty Co. Inc. <sup>stat</sup>	563	145
Turner,	Lester B. <sup>stat</sup>	George W. Knox <sup>stat</sup>	566	103
Tringle,	Linda L. <sup>stat</sup>	Virginia B. Gray <sup>stat</sup>	566	655
Thomas,	Lillian E. <sup>stat</sup>	Percy S. Lake <sup>stat</sup>	567	138
Taylor,	Lela <sup>stat</sup>	Modern Cemetery Co. <sup>stat</sup>	567	696
Trice,	Lester A. <sup>stat</sup>	Elizabeth C. Elliott <sup>stat</sup>	571	676
Trivits,	Leon F. <sup>stat</sup>	Ralph F. Bennett <sup>stat</sup>	572	503
Tyle,	Samuel E. <sup>stat</sup>	Allice G. Bybage <sup>stat</sup>	573	477
Tringle,	Laura M. <sup>stat</sup>	Howard J. Lake, Sr. <sup>stat</sup>	573	686
Sull,	Leona B. <sup>stat</sup>	Regford Lumber Company <sup>stat</sup>	573	678

GRANTEE	From	GRANTOR	Book	Page
Jochantse,	Leon <sup>et al</sup> & Mite	Albert Rosen <sup>et al</sup>	575	162
Jurner	Lettie <sup>et al</sup> - R.	W. Howard Jurner <sup>et al</sup>	577	347
Jaylor,	Lore <sup>et al</sup> Jane	J. Jerome Hampton <sup>et al</sup>	578	485
Jerry,	Rulie <sup>et al</sup> Jones	Rehoboth by the Sea Co. <sup>et al</sup>	579	19
Jr. Edw.	Lillian <sup>et al</sup> E.	Oliver B. Brittingham <sup>et al</sup>	579	608
Thomas,	Lowell <sup>et al</sup> J.	John L. Biggs Co. <sup>et al</sup>	580	475
Sucker,	Lebow <sup>et al</sup> M.	Amos J. McCabe <sup>et al</sup>	581	56
Jowers,	Leslie <sup>et al</sup> C.	Charles H. Mason <sup>et al</sup>	582	264
Thibodeaux,	Geo <sup>et al</sup>	Selma A. Braley Jr. <sup>et al</sup>	582	389
Jouart,	Louis <sup>et al</sup> R.	Leland J. Achon <sup>et al</sup>	582	502
Jomey,	Louise <sup>et al</sup>	William H. Burbage <sup>et al</sup>	583	594
Thompson,	Lillian <sup>et al</sup> J.	Robert J. Ellingsworth <sup>et al</sup>	584	423
Stuett,	Heroy <sup>et al</sup> B.	State of Delaware <sup>et al</sup>	586	508
Tomlinson,	Lewis <sup>et al</sup> William	Adron J. Fleetwood <sup>et al</sup>	590	364
Tomlinson,	Lewis <sup>et al</sup> W.	Anna A. Harper <sup>et al</sup>	598	664
Trivets,	Leon <sup>et al</sup> J.	Norman A. Eskridge <sup>et al</sup>	591	452
Simmons,	Laura <sup>et al</sup> V.	Nanticoke Service, Inc. <sup>et al</sup>	595	68
Simmons,	Laura <sup>et al</sup>	Ronald Donovan <sup>et al</sup>	595	188
Turner,	Linda <sup>et al</sup> Lee	Charles R. Donaway <sup>et al</sup>	595	425
Turrell,	Lucille <sup>et al</sup>	Mary Elizabeth Poole <sup>et al</sup>	597	75
Tucker,	Lucille <sup>et al</sup>	Luther J. Rust <sup>et al</sup>	597	530
Thio,	Lyna <sup>et al</sup> L.	Commissioners of Deeds <sup>et al</sup>	597	617
Thompson,	Lillian <sup>et al</sup> J.	State Board of Education <sup>et al</sup>	598	251
Thomas,	Lilly <sup>et al</sup> Nell	Howard J. Lane <sup>et al</sup>	599	4
Tufts,	Lewis <sup>et al</sup>	Lewis L. Ward <sup>et al</sup>	598	548
Therres,	Louis <sup>et al</sup> C.	Romes Mariosseau <sup>et al</sup>	599	160
Syndall,	Lynn <sup>et al</sup> E.	North Shores Development, Inc. <sup>et al</sup>	599	382
Tragle,	Lillian <sup>et al</sup> L.	Lester J. Daisey <sup>et al</sup>	600	686
Loge,	Loretta <sup>et al</sup> H.	Wheeler Holding, Inc. <sup>et al</sup>	601	52
Thomas,	Leslie <sup>et al</sup> D.	Hollis C. Beach <sup>et al</sup>	601	273
Loadvine,	Linda <sup>et al</sup> M.	Robert S. Brock <sup>et al</sup>	601	592
Trupier,	Lucy <sup>et al</sup> D.	Ebenezer D. Williams <sup>et al</sup>	602	26
Thomas,	Robell <sup>et al</sup> J.	Reader Sam Kelly, Inc. <sup>et al</sup>	602	297
Terry,	Demark <sup>et al</sup> J.	Arthur J. Bradley <sup>et al</sup>	602	650
Taylor,	Gonard <sup>et al</sup> E.	George M. Simpson <sup>et al</sup>	603	307
Turner,	Linda <sup>et al</sup> Lee	Agreement Eliminating Restrictions <sup>et al</sup>	603	610
Taylor,	Lowell <sup>et al</sup> H.	Myrtle M. Parsons <sup>et al</sup>	604	392
Thorton,	Louise <sup>et al</sup> B.	William J. Poellner Jr. <sup>et al</sup>	605	379
Thorton,	Louise <sup>et al</sup> J.	William J. Poellner Jr. <sup>et al</sup>	605	383
Turner,	Linda <sup>et al</sup> Lee	Joseph J. Bryan <sup>et al</sup>	606	632





GRANTEE		From	GRANTOR	Book	Page
	Gatman, Mary J. <sup>etal</sup>		Luther Williamson <sup>etal</sup>	434	213
	Traynham, Marthana H.		Henrietta McNeilly	435	161
	Immonds, Margaret E.		Wilson E. Campbell <sup>trust</sup>	435	362
	Taylor, Mary Jane <sup>etal</sup>		Oliver Lewis <sup>trust</sup>	435	414
	Temple, Myrtle Marie <sup>etal</sup>		George R. Huston <sup>trust</sup>	436	188
	Tucker, Morris William <sup>trust</sup>		Laura M. Paulston <sup>etal</sup>	436	229
	Thompson, Mildred K. <sup>etal</sup>		Sussex Shores Realty Co.	437	85
	Tilghman, Mary D. <sup>etal</sup>		Marie B. Layton <sup>etal</sup>	439	183
	Trotter, Morris E. <sup>etal</sup>		Ethel E. Dobson <sup>etal</sup>	439	376
	Tull, Mary E. A. <sup>etal</sup>		Ralph S. Baker <sup>trustee</sup>	439	448
	Tull, Mary E. A. <sup>etal</sup>		Elmer Goss Weir <sup>etal</sup>	439	453
	Toomey, Marian J. <sup>etal</sup>		Stella E. Chandler <sup>etal</sup>	439	590
	Trice, Marian A. <sup>etal</sup>		James K. Phillips, Jr. <sup>trust</sup>	443	145
	Simmons, Mildred <sup>etal</sup>		John W. Buel <sup>trust</sup>	443	198
	Tull, Marian B. <sup>etal</sup>		Philip R. Stuart <sup>trust</sup>	443	382
	Turner, Marjorie M. <sup>etal</sup>		Robert D. Prettyman <sup>trust</sup>	444	10
	Tice, Marvill A. <sup>etal</sup>		Frona B. Johnson <sup>trust</sup>	444	566
	Fruitt, Mary E. <sup>etal</sup>		Harry S. Fruitt <sup>trust</sup>	446	47
	Triglia, Mary A. <sup>etal</sup>		Paul Albi <sup>trust</sup>	446	572
	Troyer, Mahorn C. <sup>etal</sup>		Wallace B. Merrick <sup>trust</sup>	446	589
	Tull, Marian B. <sup>etal</sup>		Philip R. Stuart <sup>trust</sup>	448	177
	Fruitt, Mary Taylor <sup>etal</sup>		Elmer E. Harrington <sup>trust</sup>	448	163
	Tallent, Myrtle Bliss <sup>etal</sup>		Robert Moore <sup>trust</sup>	448	282
	Talley, Mary A. <sup>etal</sup>		Elizabeth Ingram <sup>etal</sup>	451	277
	Townsend, Matilda M. <sup>etal</sup>		Alva N. Donovan <sup>trust</sup>	452	467
	Townsend, Mary Emma <sup>etal</sup>		Nellie M. M. Lee <sup>trust</sup>	453	102
	Thoroughgood, Madelyn <sup>etal</sup>		Harley B. Mitchell <sup>trust</sup>	453	492
	Simmons, Margaret E. <sup>etal</sup>		Curtis W. Steen <sup>trust</sup>	455	72
	Thackeray, Melvina <sup>etal</sup>		James M. Tunnell, Jr. <sup>trustee</sup>	455	130
	Turner, Mandy <sup>etal</sup>		Howard F. Lane <sup>trust</sup>	456	491
	Simmons, Margaret E. <sup>etal</sup>		M & H Lumber Co.	457	195
	Fyndall, Margaret <sup>etal</sup>		Jane Purnell <sup>etal</sup>	457	387
	Thompson, Minnie <sup>etal</sup>		Dorothy L. Ellis <sup>etal</sup>	459	203
	Taylor, M. Louise <sup>etal</sup>		Jesse J. Sharp <sup>trust</sup>	462	410
	Leuelow, Margaret <sup>etal</sup>		Leonard C. Woseman <sup>trust</sup>	462	407
	Turner, Martha <sup>etal</sup>		Clara M. Owens Robinson <sup>etal</sup>	462	460
	Taylor, Marie <sup>etal</sup>		South Bethany Corp <sup>etal</sup>	467	307
	Thomas, Mary <sup>etal</sup>		Amanda Waples <sup>etal</sup>	468	208
	Fisher, Mary <sup>etal</sup>		Robert J. Fisher <sup>etal</sup>	468	258
	Simmons, Margaret E. <sup>etal</sup>		Harry Raymond Fisher	472	170

GRANTEE	From	GRANTOR	Book	Page
Sunnell,	<sup>stal, trustee</sup> Mildred S.	James M. Sunnell	472	304
Sull,	<sup>stal</sup> Mary E.	Karl H. Brown	472	340
Fruitt,	<sup>stal</sup> Margaret L.	Sue E. Deely	472	356
Fruitt,	<sup>stal</sup> Margaret L.	Sue E. Deely	472	358
Fyndall,	<sup>stal</sup> Melvin M.	E. Stella M. Fyndall	472	482
Simms,	Margaret Alice -	George W. Effinger	472	597
Summons,	<sup>stal</sup> Mildred V.	The Atlantic Refining Co.	473	284
Sunnell,	<sup>stal</sup> Mildred S.	State of Delaware	473	282
Saylor,	<sup>stal</sup> Marian V.	Ernest R. Hughes	474	429
Fruitt,	<sup>stal</sup> Margaret L.	Walter McNelly	476	237
Fice,	<sup>stal</sup> Maric A.	John W. Hearn, Jr. Hos Hearn Contractors	477	256
Todd,	<sup>stal</sup> Marie	Albino Nees	477	326
Thoroughgood,	<sup>stal</sup> Madelyn	Edward S. Cordrey	477	550
Sunnell,	<sup>stal</sup> Mattie Jane	Ruth E. Wilkins	478	197
Sunnell,	<sup>stal, trustee</sup> Mildred S.	Florence A. Wingate	479	109
Hompson,	<sup>stal</sup> Mary V.	George J. Schulz	480	224
Judley,	<sup>stal</sup> Madrice A.	South Bethany Corp.	481	38
Saylor,	<sup>stal</sup> Margaret H.	George M. Simpson	482	535
Farbutton,	<sup>stal</sup> Melvin	Robert J. Weatherly	483	236
Torkelson,	<sup>stal</sup> Marie H.	Success Realty Company	484	7
Terrasi,	<sup>stal</sup> Mary J.	South Bethany Corp.	484	486
Fruitt,	<sup>stal</sup> Mary E.	Gladys R. Bishop Keith	488	94
Sunnell,	<sup>stal</sup> Mary C.	Ruth E. Wilkins	491	130
Thoroughgood,	<sup>stal</sup> Madelyn A.	Rapkin Realty, Inc.	492	90
Thoroughgood,	<sup>stal</sup> Madelyn A.	Rapkin Realty, Inc.	492	228
Fruitt,	<sup>stal</sup> Mary E.	Edwin C. Bryan	493	259
Thomas,	<sup>stal</sup> Mary Elizabeth	Eugene Groter	494	597
Fucker,	<sup>stal</sup> Monda W.	Ellen J. Miller	496	288
Saylor,	<sup>stal</sup> Marian Virginia	Mary C. Rawlins	496	391
Sunnell,	<sup>stal</sup> Mozella C.	Leeds Trust Company	496	466
Thoroughgood,	<sup>stal</sup> Madelyn A.	William Carter Taylor	497	146
Thoroughgood,	<sup>stal</sup> Madelyn A.	Charles L. Clark	498	350
Saylor,	<sup>stal</sup> Mary V.	Agnes L. Hutchinson	498	519
Talley,	<sup>stal</sup> Mary A.	Bellville Manufacturing Co.	499	31
Fruitt,	<sup>stal</sup> Mildred E.	Albino Nees	499	380
Sull,	<sup>stal</sup> Marian B.	Gustav W. Lundell	501	276
Saylor,	<sup>stal</sup> Melville C.	Commissioners of Leeds	501	373
Saylor,	<sup>stal</sup> Mary W.	Commissioners of Leeds	501	373
Saylor,	<sup>stal</sup> Melville C.	William M. Simpson	501	376

GRANTEE	From	GRANTOR	Book	Page
Taylor, Mary W.	stale	William M. Simpson	501	376
Tunnell, Mildred S.	stale	Muttie Lumber & Coal Co.	502	194
Tyell, Marian B.	stale	Etchel G. Stuart	502	315
Tyndall, Mazie J.	stale	Leon J. Tyndall	502	330
Tull, Marian B.	stale	Arthur W. Cannon	502	499
Thompson, Minnie J.	stale	George F. Schmalhofer	503	500
Tunnell, Mildred S.	stale	Leaves Trust Co., Trustee	503	530
Thomas, Mary Louise	stale	Robert B. Dayton Company, Inc.	504	14
Tunnell, Mildred S.	stale	Calvyn K. Tunnell	504	96
Thoroughgood, Madeline W.	stale	Heslie Tubally, et al	507	89
Lewelow, Margaret B.	stale	Leonard C. Wiseman	507	160
Tally, Mary A.	stale	Sea Gull Realty Corp	508	57
Traider, Merrill C.	stale	State of Delaware	508	405
Torkelson, Marie N.	stale	Victor E. Hurley	509	215
Simmons, Margaret E.	stale	Frederick A. Baker	509	252
Tisdale, Margaret Mary	stale	Saucl Bethany Corp	511	181
Traider, Margaret M.	stale	Frank J. Dickerson	511	226
Troyer, Marvin	stale	Heslie M. Hocker	512	431
Taggart, Margaret C.	stale	John H. Fargadine	513	103
Simmons, Mary J.	stale	Theodore G. Parsell	513	309
Tomlinson, Mary Elizabeth	stale	Adam Thomas Fleeland	513	397
Tyre, Mitchell K.	stale	George Edward Alexander Empty	514	449
Simmons, Margaret E.	stale	Robert H. Epps	515	171
Taylor, Margaret J.	stale	Julian McMullen	515	514
Taylor, Margaret H.	stale	George M. Simpson	519	156
Teal, Marie Claire	stale	Harvey A. Seipp	519	255
Truitt, Margaret D.	stale	Walter J. Jorson	519	431
Taylor, Marianne	stale	Pearl J. Short Ladd	523	196
Truitt, Margaret L.	stale	Emerson E. Milligan	523	246
Tanzer, Margaret Y.	stale	Farmers Bank, Trustee	523	309
Tubner, Mildred B.	stale	Kenneth C. Madden	523	442
Thompson, Mildred K.	stale	William A. McWilliams	523	543
Tilson, Mollie P.	stale	Geo. L. Boswell	524	18
Tzaska, Milton J.	stale	Moses A. Anthony	524	51
Tucker, Margaret H.	stale	Martha B. Tucker	524	394
Truitt, Margaret M.	stale	Mary Joanneth Truit Carson	526	17
Tubitt, Margaret M.	stale	Seebreeze, Inc.	526	348
Tucker, Marie N.	stale	Margaret Lunning	527	268
Triglia, Mary A.	stale	Frances Ellis Hastings	527	346
Simmons, Margaret	stale	Mary H. Adkins	529	49

GRANTEE	From	GRANTOR	Book	Page
Jarver,	Mary M	Bay Road Development Co.	530	28
Jrader	Merrill C.	Aleeta C. Jones	530	223
Jhepton,	Margaret Ann	Bethany Realty, Inc	532	511
Jzighia,	Mary R.	Estella J. Jones	533	38
Jaylor,	Margaret J.	Marian P. Bryan	533	64
Jyll	Margaret	Howard J. Penick	533	499
Jebbens,	Madeline D.	David A. Miller	534	128
Jhompson,	Mary Y.	Claude W. Cahall	534	428
Jhoroughgood,	Madeline A.	Blanche C. Morris	536	19
Jice,	Mary Ann	Mary M. Jones, et al	536	184
Jimmons,	Margaret	Zale Donaldy Leprich	536	323
Janyer,	Margaret Y.	Sussex Trust Company	537	195
Jroper,	Mary M.	Alton L. McDaniel	537	565
Jhompson,	Mildred H.	Robert W. Sumrell	539	8
Jrader,	Merrill C.	State of Delaware	539	374
Jgo,	Margaret	Emily C. Macey	540	42
Jurner,	Mary P.	North Shores, Inc.	540	270
Jomas,	Mary Ann	Norman M. Altman	541	48
Jalley,	Mary A.	Elizabeth Ingram	541	105
Jalley,	Mary, et al	Bonora J. Stevens	541	107
Jalley,	Mary A., et al	Isabel J. Opie, et al	541	139
Jerry,	Mary Ann	William J. Lindale	541	185
Jods,	Mary M.	Josephine S. Todd	541	253
Jhompson,	Margaret D.	Emilie J. L. Devereux	542	265
Jorkelson	Maria H.	James H. Gow, et al	543	441
Jimberlake,	Margaret	Leslie M. Hocker, et al	544	260
Jyndall,	Marion S.	Paul A. Jyndall	544	489
Janton,	Mary H.	South Bethany Corp	544	538
Jruitt,	Miles J.	Elmer Gates Executive	545	93
Jalley,	Melvin B.	Rehobed By The Sea Realty Co.	545	101
Jalley,	M. Gary	Rehobed By The Sea Realty Co.	545	101
Jalley,	Mary A.	Margaret S. Phillips	545	421
Jhompson,	Mary Patricia, et al	Abulk Bethany Corp	545	569
Johnsend	Monkely	Marian P. Bryan	547	42
Jruitt,	Mary J.	Francis J. Lewis, et al	547	93
Jindley,	Margaret	Carlton C. Jindley	547	464
Jhompson,	Mary Joyce	Five Points Realty Inc.	547	529
Jomey	Madeline L.	Ralph H. Lyons, et al	547	568
Jurnell,	Mildred	James L. Smith	549	106
Jimmons,	Mildred	Ernest A. Jimmons	549	387



GRANTEE	From	GRANTOR	Book	Page
Jingle	Maurice F. <sup>stat</sup>	William E. Brumley <sup>stat</sup>	551	157
Jidwell	Mary Lou <sup>stat</sup>	Harry Wesley Aiken <sup>stat</sup>	552	117
Thompson	Maryne B. <sup>stat</sup>	Eleanor A. Bartholomew <sup>stat</sup>	552	668
Trucks	Mildred Eugene <sup>stat</sup>	Rehoboth By the Sea Realty Co. <sup>stat</sup>	554	67
Taylor	Marian Virginia <sup>stat</sup>	Talltree Realty Co., Inc. <sup>stat</sup>	556	167
Tull	Marian B. <sup>stat</sup>	William L. Owen <sup>stat</sup>	556	249
Thompson	Mildred H. <sup>stat</sup>	Elinor W. Howard <sup>stat</sup>	556	356
Tull	Mary Alice <sup>stat</sup>	Mary Evelyn Christopher <sup>stat</sup>	556	498
Treit	Margie S. <sup>stat</sup>	Lillie M. Hazard <sup>stat</sup>	559	108
Thoroughgood	Madelyn <sup>stat</sup>	Wilmington Trust Co. <sup>stat</sup>	559	387
Trigleb	Mary M. <sup>stat</sup>	Henry M. Hughes <sup>stat</sup>	559	563
Tanzer	Margaret Y. <sup>stat</sup>	John J. McTully <sup>stat</sup>	560	304
Tanzer	Margaret Y. <sup>stat</sup>	John J. McTully <sup>stat</sup>	560	308
Terry	Mary Ann <sup>stat</sup>	Phillip E. Hickman <sup>stat</sup>	560	620
Tull	Minos W. <sup>stat</sup>	Peafe Wilson <sup>stat</sup>	560	690
Turner	Mary P. <sup>stat</sup>	Eleanor Egli Livingston <sup>stat</sup>	561	68
Triglia	Mary R. <sup>stat</sup>	Marian P. Bryan <sup>stat</sup>	561	125
Todd	Mary Elizabeth <sup>stat</sup>	Oscar E. Peterson <sup>stat</sup>	561	601
Taylor	Marianne <sup>stat</sup>	Regel Short Ladd <sup>stat</sup>	562	284
Taylor	Marian Virginia <sup>stat</sup>	George W. Elliott <sup>stat</sup>	563	82
Toback	Mae E. <sup>stat</sup>	Margaret Dunning <sup>stat</sup>	563	527
Toronto	Mary <sup>stat</sup>	Earl P. Jester <sup>stat</sup>	564	7
Trader	Merrill C. <sup>stat</sup>	State of Delaware <sup>stat</sup>	564	427
Tylecki	Mary <sup>stat</sup>	Henlopen Acres, Inc. <sup>stat</sup>	565	408
Trotman	Mamie M. <sup>stat</sup>	Walter J. Pettyjohn <sup>stat</sup>	569	48
Thompson	Margaret E. <sup>stat</sup>	Frankie Lee Hill <sup>stat</sup>	569	563
Simmons	Mildred E. <sup>stat</sup>	Clarence H. McCabe <sup>stat</sup>	569	618
Tull	Murtle J. <sup>stat</sup>	Margaret Dunning <sup>stat</sup>	572	623
Simmons	Mildred J. <sup>stat</sup>	Robert W. Sumrell <sup>stat</sup>	573	602
Townsend	Martha A. <sup>stat</sup>	Elisha W. Townsend <sup>stat</sup>	574	300
Tricks	Mildred E. <sup>stat</sup>	D. F. D., Inc. <sup>stat</sup>	575	150
Tyler	Margaret H. <sup>stat</sup>	Oscar P. Shockley <sup>stat</sup>	576	296
Thompson	Mary Joyce <sup>stat</sup>	Sussex Trust Co. <sup>stat</sup>	577	125
Trader	Merrill C. <sup>stat</sup>	Ernest Homewood <sup>stat</sup>	577	372
Turner	Meredith <sup>stat</sup>	Francis Stanford <sup>stat</sup>	578	48
Travis	Martha A. <sup>stat</sup>	Edna M. Nickman <sup>stat</sup>	579	118
Turner	Mary Helen <sup>stat</sup>	Rehoboth By the Sea Realty Co. <sup>stat</sup>	579	266
Troyer	Mary M. <sup>stat</sup>	Lara A. Mast <sup>stat</sup>	579	613
Tice	Mabel A. <sup>stat</sup>	Joseph W. Wright <sup>stat</sup>	580	153
Tingle	Melvin E. <sup>stat</sup>	Olse Oetzel <sup>stat</sup>	580	450

GRANTEE	From	GRANTOR	Book	Page
Jungle	Marguerite <sup>stat</sup>	Elsie Setzel <sup>stat</sup>	580	450
Juger	Mary <sup>stat</sup>	George F. Coueb <sup>stat</sup>	582	97
Thomas	Mary <sup>stat</sup>	J. Michalik <sup>stat</sup>	582	140
Thibodeau	Mary Ellen <sup>stat</sup>	Silas A. Bralley <sup>stat</sup>	582	389
Thomas	Mario <sup>stat</sup>	Robert B. McTier <sup>stat</sup>	582	563
Turner	Mildred B. <sup>stat</sup>	Edward Syme <sup>stat</sup>	583	74
Taylor	Margaret R. <sup>stat</sup>	Howard J. Penue <sup>stat</sup>	583	178
Thomas	Merion E. <sup>stat</sup>	Virgil W. McCallie Jr. <sup>stat</sup>	583	435
Thompson	Martha E. <sup>stat</sup>	Meyer Alkeman <sup>stat</sup>	584	291
Thompson	Mary <sup>stat</sup>	Frank Thompson <sup>stat</sup>	585	164
Syndall	Margaret <sup>stat</sup>	Walter A. Sprudge <sup>stat</sup>	585	210
Taylor	Marian <sup>stat</sup>	Richard C. Fountain <sup>stat</sup>	585	634
Simmons	Margaret E. <sup>stat</sup>	Albert W. Adams <sup>stat</sup>	586	595
Triglia	Mary <sup>stat</sup>	Angelo Triglia <sup>stat</sup>	588	56
Tull	Mabel <sup>stat</sup>	Charles W. Kelley <sup>stat</sup>	588	405
Trutt	Mattie <sup>stat</sup>	Gallie I. Warren <sup>stat</sup>	588	481
Truter	Murteil <sup>stat</sup>	Samuel Thomas <sup>stat</sup>	590	278
Tomlinson	Mary E. <sup>stat</sup>	Adron J. Fleetwood <sup>stat</sup>	590	364
Tomlinson	Mary Elizabeth <sup>stat</sup>	Lewis William Tomlinson <sup>stat</sup>	591	378
Timberlake	Margaret S. <sup>stat</sup>	Willard Cornelius Riddle <sup>stat</sup>	591	340
Simmons	Margaret E. <sup>stat</sup>	Fred L. Wark <sup>stat</sup>	591	478
Sunnell	Mildred <sup>stat</sup>	Joseph E. Warrington <sup>stat</sup>	593	332
Tafferis	Margaret <sup>stat</sup>	Diana A. Auger <sup>stat</sup>	594	421
Taylor	Mika B. <sup>stat</sup>	Happiness Homes, Inc. <sup>stat</sup>	594	405
Tafferis	Margaret <sup>stat</sup>	Diana Auger <sup>stat</sup>	595	122
Tafferis	Margaret <sup>stat</sup>	Diana Auger <sup>stat</sup>	595	124
Tafferis	Margaret <sup>stat</sup>	Diana Auger <sup>stat</sup>	595	126
Turner	Mary Helen <sup>stat</sup>	D. F. D., Inc. <sup>stat</sup>	597	276
Trutt	Mary E. <sup>stat</sup>	J. Cordrey McLee <sup>stat</sup>	597	638
Taub	Mildred <sup>stat</sup>	Sherrill. Commissioner J. Lewis <sup>stat</sup>	597	629
Taylor	Margaret R. <sup>stat</sup>	Administrators Veterans Affairs <sup>stat</sup>	598	227
Townsend	Mabel J. <sup>stat</sup>	Murray Weston Holt <sup>stat</sup>	598	400
Sunnell	Mildred S. <sup>stat</sup>	Bounds Package Corporation <sup>stat</sup>	598	563
Thomas	Mary <sup>stat</sup>	Govatos. Wilms Trust Company <sup>stat</sup>	599	419
Sunnell	Mildred S. <sup>stat</sup>	Margaret A. Lamborn <sup>stat</sup>	600	368
Tilghman	Mary D. <sup>stat</sup>	Raymond M. Coale <sup>stat</sup>	601	228
Thomas	Margaret M. <sup>stat</sup>	Hollis C. Beach <sup>stat</sup>	601	273
Taylor	Makail M. <sup>stat</sup>	Ernest Mae Durauk <sup>stat</sup>	601	343
Taylor	Margaret M. <sup>stat</sup>	Janne Y. Nagel <sup>stat</sup>	602	95
Tappan	Margaret V. <sup>stat</sup>	Amanda J. Dipple <sup>stat</sup>	602	241
Thomas	Milton <sup>stat</sup>	Howard J. Lane <sup>stat</sup>	597	4

GRANTEE	From	GRANTOR	Book	Page
Thompson	Margaret K. Burg <sup>etal</sup>	Ledie G. McCraw, Jr. <sup>etal</sup>	602	529
Sprutt	Marianne W. <sup>etal</sup>	Robert Hayden <sup>etal</sup>	602	530
Jerry	Mary Ann <sup>etal</sup>	Arthur J. Bradley <sup>etal</sup>	602	650
Surpin	Mildred S. <sup>etal</sup>	Drwin S. Bullon <sup>etal</sup>	603	184
Taylor	Margaret H. <sup>etal</sup>	George M. Simpson <sup>etal</sup>	603	307
Tull	Mildred M. <sup>etal</sup>	Minnie E. Holden <sup>etal</sup>	603	441
Taylor	Marrin B. <sup>etal</sup>	Walter D. Boyce <sup>etal</sup>	604	134
Taylor	M. Louise <sup>etal</sup>	Murthle M. Parsons <sup>etal</sup>	604	392
Taylor	Mura B. <sup>etal</sup>	Ella May Calhoun <sup>etal</sup>	605	58
Tallock	Mitchell L. <sup>etal</sup>	George R. Lake <sup>etal</sup>	605	194
Sprutt	Margaret S. <sup>etal</sup>	Elizabeth E. Sprutt <sup>etal</sup>	605	588
Sprutt	Margaret S. <sup>etal</sup>	Elizabeth E. Sprutt <sup>etal</sup>	605	591
Tobin	Marian K. <sup>etal</sup>	Emley M. Woodruff <sup>etal</sup>	606	305
Thompson	Margaret S. <sup>etal</sup>	Samuel J. Dickerson <sup>etal</sup>	606	456
Sprutt	Mattie J. <sup>etal</sup>	Charles R. Donaway <sup>etal</sup>	606	574
Sprutt	Mattie J. <sup>etal</sup>	Clarence M. Milligan <sup>etal</sup>	607	42
Thomas	Mary <sup>etal</sup>	Gordon Lovatos <sup>etal</sup>	607	199
Tanzer	Margaret V. <sup>etal</sup>	Rachel Smith Cordrey <sup>etal</sup>	612	172
Talley	Milcu S. <sup>etal</sup>	Rehoboth By the Sea Realty Co. <sup>etal</sup>	612	224
Talley	M. Gary <sup>etal</sup>	Rehoboth By the Sea Realty Co. <sup>etal</sup>	612	224
Talley	Mary E. <sup>etal</sup>	Willard M. Fisher <sup>etal</sup>	612	588
Todd	Morton <sup>etal</sup>	Wilson E. Todd <sup>etal</sup>	613	62
Sumnell	Mildred S. <sup>etal</sup>	Daisy R. Townsend <sup>etal</sup>	614	201
Tibbitts	Marguerite Vinton <sup>etal</sup>	North Shores Inc. <sup>etal</sup>	614	662
Thompson	Mary Alyce <sup>etal</sup>	John A. Moore, Jr. <sup>etal</sup>	615	651
Tuttle	Marion V. <sup>etal</sup>	South Bethany Corporation <sup>etal</sup>	616	531
Tull	Mary E. A. <sup>etal</sup>	The City of Seaford <sup>etal</sup>	616	604
Taylor	Margaret <sup>etal</sup>	Robert S. Brock <sup>etal</sup>	617	338
Taylor	Margaret <sup>etal</sup>	Robert S. Brock <sup>etal</sup>	617	340
Thoroughgood	Mardelyn A. <sup>etal</sup>	Paul N. Bryson <sup>etal</sup>	617	597
Tucker	Muriel J. <sup>etal</sup>	J. Conn Scott <sup>etal</sup>	617	612
Sprutt	Mattie J. <sup>etal</sup>	Clarence M. Milligan <sup>etal</sup>	618	206
Thoroughgood	Madelyn A. <sup>etal</sup>	Commissioners of Rehoboth Beach <sup>etal</sup>	619	775
Tyler	Marianne <sup>etal</sup>	Luther H. Hemlet <sup>etal</sup>	621	212
Surpin	Mildred H. <sup>etal</sup>	Harry F. Brasler <sup>etal</sup>	621	468
Trotts	Michael A. <sup>etal</sup>	Mary Elizabeth Snyder <sup>etal</sup>	621	794
Townsend	M. Chandler <sup>etal</sup>	Edward F. Swansy, Jr. <sup>etal</sup>	621	865
Trafferis	Margaret <sup>etal</sup>	Happy Holiday Inn of Rehoboth <sup>etal</sup>	623	347
Trotter	Morris E. <sup>etal</sup>	Farmer Bank of the State of Del. <sup>etal</sup>	623	584
Townsend	Marie <sup>etal</sup>	George L. Townsend <sup>etal</sup>	623	794



GRANTEE		From	GRANTOR	Book	Page
Truitt,	Noah E.		Sallie E. Truitt <sup>et al</sup>	432	413
Turner,	Nancy P.		Elmer J. Turner <sup>et al</sup>	433	257
Thomas,	Norman H.		Marion L. Davis <sup>et al</sup>	434	68
Truitt,	Norris E.		Maud V. Spicer <sup>et al</sup>	434	157
Trotter,	Natasha V.		Ethel E. Dobson <sup>et al</sup>	439	376
Truitt,	Norman H.		Claud L. Tease <sup>et al</sup>	441	267
Terry,	Nathan Maxson		Charles L. Terry, Jr. <sup>et al</sup>	442	202
Thomas,	Nelson A.		Clarence E. Clifton <sup>et al</sup>	442	308
Truitt,	Norma Lee		Stanley J. Miller, Sr. <sup>et al</sup>	444	259
Truitt,	Norris E.		State of Delaware	444	445
Thomas,	Nelson A.		Harry E. Steele <sup>et al</sup>	446	564
Truitt,	Norma L.		Florence M. Stauffer <sup>et al</sup>	448	236
Truitt,	Norris E.		State of Delaware	455	348
Truitt,	Noah E.		All American Engineering Company, Inc. <sup>et al</sup>	455	371
Taylor,	Nathaniel W. J.		Helen Findings	457	201
Taylor,	Nolan E.		South Bethany Corp. <sup>et al</sup>	461	176
Truitt,	Norris E.		E. I. du Pont de Nemours & Co. <sup>et al</sup>	462	12
Simmons,	Nina M.		William Emory Simmons <sup>et al</sup>	464	130
Townsend,	Naome C.		Daniel J. Hayton, Jr. <sup>Trustee</sup>	474	105
Tate,	Norman H.		Walter J. McNeill <sup>et al</sup>	481	217
Turner,	Noah A.		Gertrude E. Turner <sup>et al</sup>	482	488
Truitt,	Norris E.		State of Delaware	483	475
Thomas,	Norman H.		Mary Est Gray <sup>et al</sup>	494	300
Theobalds,	Nicholas		William H. Merwin <sup>et al</sup>	496	419
Taylor,	Norman H.		Agnes L. Hutchinson <sup>et al</sup>	498	579
Thomas,	Nora R.		Grand Hill Feed Co., Inc. <sup>et al</sup>	503	430
Spavis,	Norman		Nathaniel Neal <sup>et al</sup>	511	24
Spavis,	Norman		Oliver Neal <sup>et al</sup>	511	29
Truitt,	Norman H.		Elizabeth Love Neal <sup>et al</sup>	517	466
Turner,	Noah A.		Chauncey D. Jones <sup>et al</sup>	523	438
Teaman,	Nadine C.		Nantuxet Real Estate Co. <sup>et al</sup>	526	188
Taylor,	Novel U.		Alice M. Camper <sup>et al</sup>	526	485
Townsend,	Naome C.		William M. Long <sup>et al</sup>	534	187
Simmons,	Nina M.		Harry E. Williams <sup>et al</sup>	542	410
Shatcher,	Norma D.		Jewell P. Jones <sup>et al</sup>	546	197
Shomton,	Neil J.		Donald J. Gallagher <sup>et al</sup>	547	411
Thomas,	Nelson Arthur		Gas Gallagher, David Realty <sup>et al</sup>	547	411
Taylor,	Novel U.		Frank H. Clifton <sup>et al</sup>	548	30
Simmons,	Nina W.		Elizabeth Middleton <sup>et al</sup>	553	440
			Harry E. Williams <sup>et al</sup>	553	573

GRANTEE	From	GRANTOR	Book	Page
Jate	<sup>stus</sup> Norman L.	Nanticoke Real Estate Co.	557	111
Jheofiles,	<sup>stus</sup> Nick	Nanticoke Real Estate Co.	560	247
Jerry,	<sup>stus</sup> N. Maxson	Howard G. Poore, <sup>stus</sup>	561	425
Jheofiles,	<sup>stus</sup> Nick	George R. Carey, <sup>stus</sup>	562	156
Jquitt,	<sup>stus</sup> Norma Lee	Modern Cemetery Co.	567	496
Jquitt,	<sup>stus</sup> Norma Lee	Modern Cemetery Co.	567	615
Jummons,	<sup>stus</sup> Nina M.	John Warner McCarty, <sup>stus</sup>	568	26
Jeaman,	<sup>stus</sup> Nadine C.	Ralph L. Bennett, <sup>stus</sup>	575	28
Jummons,	<sup>stus</sup> Nina W.	Harry E. Williams, <sup>stus</sup>	575	374
Jemple,	<sup>stus</sup> Norma Lee	S. Miles N Patton, <sup>stus</sup>	579	94
Jhomas,	<sup>stus</sup> Nancy W.	Virgil W. McCabe, <sup>stus</sup>	583	435
Jhompson,	<sup>stus</sup> Nelson J.	Frank Thompson	585	164
Jurner,	<sup>stus</sup> Noah G.	Martin M. Turner, <sup>stus</sup>	585	199
Jhompson,	<sup>stus</sup> Natalie P.	Thomas Charles Couell, <sup>stus</sup>	589	106
Jheofiles,	<sup>stus</sup> Nick	Nanticoke Real Estate Co.	592	210
Jaylor,	<sup>stus</sup> Newell C.	Samuel M. Sloan, <sup>stus</sup>	592	302
Jaylor,	<sup>stus</sup> Nancy	Samuel M. Sloan, <sup>stus</sup>	592	302
Jeaman,	<sup>stus</sup> Nadine C.	Henry L. Cunningham, <sup>stus</sup>	593	149
Jate,	<sup>stus</sup> Norman L.	Joseph J. Bryan	595	233
Jgub	<sup>stus</sup> Norman	Commissioner of Lewes	597	629
Jruitt,	<sup>stus</sup> Norman R.	Malch Investment Corp Inc	599	421
Jhatcher,	<sup>stus</sup> Norma D.	Jesse Louren	603	549
Jadlock	<sup>stus</sup> Nelma G.	George R. Lake, <sup>stus</sup>	605	194
Jhatcher,	<sup>stus</sup> Norma D.	Henry C. Wagoner, <sup>stus</sup>	615	205
Jruitt,	<sup>stus</sup> Norman L.	William J. Vitchens, <sup>stus</sup>	616	480
Jome,	<sup>stus</sup> Nora M.	John M. Jones, Jr.	622	780
Jush,	<sup>stus</sup> Norman	Leroy H. Sayers, <sup>stus</sup>	623	119
Jrotter,	<sup>stus</sup> Natasha U.	Farmers Bank of the State of Del.	623	584
Jurner,	<sup>stus</sup> N. Vernon	Great Eastern, Inc.	625	913
Jrey,	<sup>stus</sup> Natalie	Peter Pirogov, <sup>stus</sup>	626	484



GRANTEE	From	GRANTOR	Book	Page
---------	------	---------	------	------

BLANK  
PAGE

□

□

□

□

□



GRANTEE		From	GRANTOR	Book	Page
Taylor,	Philip H.	stat	Oliver Owens	435	414
Thoroughgood,	Pearl D.	stat	James Edward Thoroughgood	436	32
Turk,	Paul	stat	H. Carlton Draper	441	118
Simmons,	Paul E.	stat	William S. Campbell	443	417
Trout,	Philip A.	stat	Bethany Realty, Inc.	445	279
Trader,	Pauline E.	stat	Charles W. Hurley	451	286
Simmons,	Pauline E.	stat	Howard B. Hickman	456	69
Thompson,	Patricia P.	stat	John A. Briggs	462	301
Thomas,	Paris	stat	Frank C. Williams	464	58
Truitt,	Paula Barbara	stat	Russell C. Milligan	464	115
Twilley,	Paul W.	stat	Herschel H. Quillen, Jr.	464	460
Tice,	Patricia A.	stat	Hershell A. Tice	470	303
Tear,	Paul M.	stat	George H. Messick	480	532
Twilley,	Pauline M.	stat	South Bethany Corp	481	38
Simmons,	Preston H.	stat	Glenn D. Campbell	494	89
Simmons,	Paul E.	stat	Arian C. Owens	494	456
Thompson,	Patricia A.	stat	Mrs Charles Nelson	495	94
Turk,	Paul J.	stat	H. Carlton Draper	495	488
Theofiles,	Pandora	stat	William H. Merone	496	419
Tyndall,	Paul A.	stat	Ray E. Collins	499	18
Simmons,	Paul E.	stat	Sussex Trust Co, Executor	503	4
Simmons,	Paul E.	stat	Sussex Trust Co, Executor	503	7
Turner,	Pauline M.	stat	Florence Turner	504	230
Tisdale, H. L.	Paul A.	stat	South Bethany Corp	511	181
Townsend,	Preston E.	stat	State of Delaware	511	230
Simmons,	Paul E.	stat	Thomas H. Simmons	512	226
Simmons,	Pauline M.	stat	Thomas H. Simmons	512	226
Turk,	Paul	stat	Richard J. Yates	512	238
Tieder,	Pearl S.	stat	Nanticoke Real Estate	513	63
Thompson,	Pearl E.	stat	Roland C. Simmons	515	335
Thompson,	Patricia L.	stat	Halsted P. Layton	516	192
Thompson,	Patricia L.	stat	Halsted P. Layton	516	267
Thompson,	Patricia L.	stat	Halsted P. Layton	516	270
Thomas,	Paris	stat	Richard O. Short	527	113
Townsend,	Philip Edward	stat	Clarence D. Richards	527	422
Thompson,	Patricia L.	stat	Halsted P. Layton	528	578
Sull,	Patricia L.	stat	Nanticoke Real Estate Company	537	112
Thompson,	Patricia L.	stat	Halsted P. Layton	539	446
Todd,	Patricia L.	stat	H. P. Cannon, Inc.	546	502
Turk,	Paul J.	stat	William A. Joseph	556	464

GRANTEE	From	GRANTOR	Book	Page
Triplet	Pauline Brown <sup>etal</sup>	William B. Morgan, Jr. <sup>etal</sup>	559	336
Theofiles	Pandora E. <sup>etal</sup>	George R. Carey <sup>etal</sup>	562	156
Thompson	Patricia L. <sup>etal</sup>	Jennie H. J. Layton <sup>etal</sup>	562	671
Townsend	Pearl <sup>etal</sup>	Paul H. <sup>etal</sup>	565	673
Thompson	Patricia L. <sup>etal</sup>	Wilmington Trust Co. <sup>etal</sup>	568	586
Torbert	Philip W. <sup>etal</sup>	Ueta R. Harrington <sup>etal</sup>	574	545
Thompson	Patricia L. <sup>etal</sup>	Jennie H. J. Layton <sup>etal</sup>	579	141
Thompson	Patricia L. <sup>etal</sup>	Jennie H. J. Layton <sup>etal</sup>	579	218
Tyger	Paul <sup>etal</sup>	George J. Colch <sup>etal</sup>	582	97
Sull	Patricia L. <sup>etal</sup>	Floyd A. Sull <sup>etal</sup>	583	671
Tomayko	Patricia L. <sup>etal</sup>	John W. Hazel, Jr. <sup>etal</sup>	585	100
Thomas	Prince Henry <sup>etal</sup>	William J. McDev III <sup>etal</sup>	587	323
Sull	Peggy Lee <sup>etal</sup>	Charles W. Hurley <sup>etal</sup>	588	405
Spinton	Phyllis <sup>etal</sup>	Edward J. Baker <sup>etal</sup>	589	93
Thompson	Patricia L. <sup>etal</sup>	Jennie H. J. Layton <sup>etal</sup>	591	37
Thompson	Patricia L. <sup>etal</sup>	Anne R. Layton <sup>etal</sup>	593	93
Subbs	Pauline M. <sup>etal</sup>	John A. Moore, Jr. <sup>etal</sup>	593	251
Thompson	Patricia L. <sup>etal</sup>	Jennie H. J. Layton <sup>etal</sup>	593	262
Simmons	Patricia E. <sup>etal</sup>	James W. Maurer <sup>etal</sup>	598	307
Townsend	Philip J. <sup>etal</sup>	Murray Weston Holt <sup>etal</sup>	598	400
Townsend	Preston C. <sup>etal</sup>	State of Delaware <sup>etal</sup>	600	134
Taylor	Patricia D. <sup>etal</sup>	Norman P. Sloan, Jr. <sup>etal</sup>	600	433
Tingle	Paul <sup>etal</sup>	Walter E. Kovater <sup>etal</sup>	602	185
Tice	Patricia A. <sup>etal</sup>	Emma Blanche Gordif <sup>etal</sup>	602	571
Thompson	Patricia L. <sup>etal</sup>	Jennie H. J. Layton <sup>etal</sup>	602	575
Simmons	Peggy Jane <sup>etal</sup>	Edna Wilson Short <sup>etal</sup>	603	78
Turek	Paul J. <sup>etal</sup>	Robert C. Hill, III <sup>etal</sup>	605	139
Long, Rev.	Paul H. K. <sup>etal</sup>	Resort Homes, Inc. <sup>etal</sup>	607	244
Troitz	Philip <sup>etal</sup>	John D. Morris <sup>Executa</sup>	607	474
Tingle	Penrice Wayne <sup>etal</sup>	William Paul Pepper <sup>etal</sup>	608	192
Truitt	Paula B. <sup>etal</sup>	Charlotte E. Truitt <sup>etal</sup>	611	244
Thompson	Patricia L. <sup>etal</sup>	Jennie H. J. Layton <sup>etal</sup>	612	7
Tinkler	Phyllis Bleu <sup>etal</sup>	George Robert Witt <sup>etal</sup>	613	269
Tice	Patricia A. <sup>etal</sup>	Elizabeth H. Tice <sup>etal</sup>	617	450
Thoroughgood	Pearl D. <sup>etal</sup>	John D. Thoroughgood <sup>etal</sup>	621	920
Simmons	Pauline E. <sup>etal</sup>	Delmer A. Pusey <sup>etal</sup>	623	443
Thompson	Patricia L. <sup>etal</sup>	Jennie H. J. Layton <sup>etal</sup>	624	155
Simmons	Paul E. <sup>etal</sup>	G. V. Townsend, Jr. Inc. <sup>etal</sup>	624	1049
Subbs	Pauline M. <sup>etal</sup>	Joseph Valent Sullivan <sup>etal</sup>	625	253
Subbs	Pauline M. <sup>etal</sup>	Beatrice J. Jones <sup>etal</sup>	625	251

	GRANTEE	From	GRANTOR	Book	Page	
	Thomas, Philip A. <sup>trust</sup>		Heritage Village, Inc.	626	264	
	Thompson, Patricia Made		State of Delaware	627	483	
	Thompson, Patricia M.		Jennie H. J. Rayton	627	613	
	Thompson, Patricia L.		Jennie H. J. Rayton	627	619	

GRANTEE

From

GRANTOR

Book

Page

BLANK  
PAGE



GRANTEE

From

GRANTOR

Book

Page

BLANK  
PAGE

GRANTEE		From	GRANTOR	Book	Page
Taylor,	Rosa D.		Harold R. Cherix <sup>stul</sup>	433	360
Fruitt,	Ronald Lee		Gertrude Hastings	434	528
Torkelson,	Ralph C.		State of Delaware	435	32
Travis,	Ruth <sup>stul</sup>		Charles M. Rogers <sup>stul</sup>	435	261
Thompson,	Robert K. <sup>stul</sup>		Sussex Shores Realty Co.	437	85
Sunnell,	Robert W. <sup>stul</sup>		Town of Georgetown	437	511
Silghman,	R. Carmichael <sup>stul</sup>		Marie B. Layton <sup>stul</sup>	439	183
Sull,	Robert Joseph <sup>stul</sup>		Carl M. Sull <sup>stul</sup>	439	434
Simmons,	Ruth B. <sup>stul</sup>		Peninsula Nurseries Inc.	439	546
Toomey,	Bettie <sup>stul</sup>		Paul E. Baker <sup>stul</sup>	441	129
Terry,	Rebecca W. <sup>stul</sup>		Charles L. Terry, Jr. <sup>stul</sup>	442	202
Trice,	Robert Arum <sup>stul</sup>		James H. Phillips, Jr. <sup>stul</sup>	443	145
Simmons,	Ralph A. <sup>stul</sup>		John W. Buel <sup>stul</sup>	443	198
Fruitt,	Ronald Lee <sup>stul</sup>		Heighton C. Fowler <sup>stul</sup>	444	183
Sucker,	Raymond A. <sup>stul</sup>		Russell Myers Bradley <sup>stul</sup>	445	249
Sull,	Ruth S. <sup>stul</sup>		Alwood W. Murray <sup>stul</sup>	445	391
Taylor,	Robert Lee <sup>stul</sup>		Lair Taylor Wright <sup>stul</sup>	446	253
Sull,	Robert C. <sup>stul</sup>		Claud L. Tease	447	123
Sunnell,	Robert W.		Opal O'Brien <sup>stul</sup>	447	142
Thompson,	Rexel M.		Ford M. Warrington <sup>stul</sup>	447	290
Thompson,	Rexel M. <sup>stul</sup>		Enoch Schwartz <sup>stul</sup>	447	296
Torkelson,	Ralph C. <sup>stul</sup>		Frances B. Scott	448	370
Trice,	Robert Arum		Eva G. Carpenter	449	519
Single,	Rufus		Margaret R. Jacobs	452	384
Sunnell,	Robert W.		Helena Hatfield Trutt <sup>stul</sup>	452	469
Sull,	Robert C.		Mildred H. Shipley	454	133
Thompson,	Robert D. <sup>stul</sup>		Clath of Office	454	404
Thomas,	Robert S. <sup>stul</sup>		Oscar Lee Thomas <sup>stul</sup>	454	495
Thompson,	Robert D. <sup>stul</sup>		Clath of Office <sup>Trustee</sup>	454	521
Sunnell,	Robert W. <sup>stul</sup>		Sussex Trust Company	455	74
Single,	Rosalie D. <sup>stul</sup>		Aready Farms Melling Co.	455	58
Travis,	Ruth <sup>stul</sup>		William A. Joseph <sup>stul</sup>	456	302
Townsend,	Raymond C. <sup>stul</sup>		G. Harvey Single <sup>stul</sup>	456	381
Tatman,	Rhea M. <sup>stul</sup>		Myrtle M. Clifton	456	431
Townsend,	Raymond C. <sup>stul</sup>		Helda S. Littleton <sup>stul</sup>	457	232
Syndall,	Ronald Lee <sup>stul</sup>		Jane Purnell <sup>stul</sup>	457	387
Taylor,	Rupert <sup>stul</sup>		Robert P. Cannon <sup>stul</sup>	457	333
Townsend,	Raymond C. <sup>stul</sup>		Walter S. Littleton <sup>stul</sup>	458	100
Travis,	Ruth E. <sup>stul</sup>		The Sussex Trust Company <sup>Trustee</sup>	459	26
Sunnell,	Robert W. <sup>stul</sup>		Vernon W. Magee <sup>stul</sup>	459	335

GRANTEE	From	GRANTOR	Book	Page
Tunnell,	Robert w.	Charles G. Turner Jr.	461	68
Tull,	Raymond	Melvin J. O'Day	462	71
Thompson,	Josabe <sup>et al</sup>	Nantuxke Real Estate Co. Inc.	464	580
Taylor,	Robert <sup>et al</sup>	Hollie J. Kymel <sup>et al</sup>	466	160
Tucker,	Raymond A.	Maud A. Davidson <sup>et al</sup>	466	180
Tucker,	Raymond A.	Maud A. Davidson <sup>et al</sup>	466	182
Tunnell,	Robert w.	Francis Denmead, Jr. <sup>et al</sup>	466	546
Tunnell,	Robert w.	Marilyn C. Vernon	468	233
Tunnell,	Robert w.	Carolyn L. Crook	468	237
Fruitt,	Ruth <sup>et al</sup>	Antoinette B. Yeaks <sup>et al</sup>	470	219
Tunnell,	Robert w.	Carolyn L. Crook <sup>et al</sup>	470	501
Thompson,	Robert D. Jr.	Ethel M. Hinman <sup>et al</sup>	472	56
Tunnell,	Robert <sup>et al</sup>	James M. Tunnell <sup>et al</sup>	472	276
Simmons,	Ralph A.	The Atlantic Refining Co.	473	284
Thompson,	Robert D. Jr.	Joseph Roland Simpler <sup>et al</sup>	473	402
Tull,	Rocella <sup>et al</sup>	Alvin J. Lyons <sup>et al</sup>	474	253
Taylor,	Raymond <sup>et al</sup>	Vernon J. Palmer <sup>et al</sup>	476	591
Taylor,	Rose Marie <sup>et al</sup>	Vernon J. Palmer <sup>et al</sup>	476	591
Tunnell,	Robert w.	Carl Springer, Inc.	477	150
Tunnell,	Robert w.	Clarence M. Welch, Jr. <sup>et al</sup>	479	52
Tunnell,	Robert w.	Susan Bond Bickard <sup>et al</sup>	479	203
Tunnell,	Robert w.	Lewis Trust Company	479	415
Thompson,	Richard H. Sr.	George J. Schuly <sup>et al</sup>	480	224
Toomey,	Robert <sup>et al</sup>	Sussex Shores Realty Company	480	230
Thompson,	Robert H.	Sussex Shores Realty Co.	480	429
Toomey,	Ritter <sup>et al</sup>	Paul E. Babert <sup>et al</sup>	481	501
Taylor,	Ruth M.	Robert Lee Taylor <sup>et al</sup>	483	362
Thompson,	Robert D., Jr.	Alfred Lee Palmer <sup>et al</sup>	484	58
Thompson,	Robert D., Jr.	Thomas E. Mills, Jr. <sup>et al</sup>	487	308
Thompson,	Robert D., Jr.	Louise E. Simmons <sup>et al</sup>	491	44
Thornley,	Ronald Erroll	Brown P. Thawley <sup>et al</sup>	491	125
Townsend,	Raymond <sup>et al</sup>	Lillie M. Weldon <sup>et al</sup>	492	1
Tull,	Robert <sup>et al</sup>	Charles R. Buxton	492	556
Thompson,	Rebecca <sup>et al</sup>	Mildred H. Shipley	493	96
Fruitt,	Goy C. Jr.	Mary K. Fruitt <sup>et al</sup>	494	356
Single,	Horie <sup>et al</sup>	Doris Ryan Townsend <sup>et al</sup>	495	128
Syndall,	Ruth <sup>et al</sup>	Lena M. Cary	495	244
Thomas,	Roger A.	State of Delaware	497	410
Thomas,	Roger A.	State of Delaware	497	412
Thompson,	Robert D. Jr.	Robert D. Thompson <sup>et al</sup>	497	560



GRANTEE		From	GRANTOR	Book	Page
Sunnell,	Robert W.		Tanyard, Inc.	498	91
Townsend,	Raymond E.		Graville Troney	499	336
Thompson,	Robert D. Jr.		Emile H. Sapp	499	344
Thompson,	Robert D. Jr.		William H. Jester	499	513
Sunnell,	Robert W.		Isidore A. Johnson	502	253
Sunnell,	Robert W.		Henry G. Graves	502	259
Taylor,	Ray		Noel B. Charter	502	399
Thompson,	Robert D.		George F. Schmalhofer	503	500
Sunnell,	Robert W.		Lewis Trust Co., Trustee	503	530
Thomas,	Robert Lee		Robert P. Dayton Company, Inc.	504	14
Sucker,	Ray W.		Ernest Edward Smick	504	66
Sull,	Roland B.		Ruth E. Wilkins	504	49
Sunnell,	Robert W.		Mildred S. Sunnell	504	68
Sunnell,	Robert W.		Mildred S. Sunnell	504	70
Sunnell,	Robert W.		Lewis Trust Company	504	585
Spumbull,	Robert		Charlie Steva	504	599
Sucker,	Ray E.		Robert J. Bennett	507	49
Thompson,	Robert		John J. Neal	507	55
Townsend,	Ruth E.		Alice K. Tyre	507	141
Thompson,	Rebecca A.		Harlan W. Ralph	507	234
Thompson,	Raymond M.		George J. Warrington	507	370
Thompson,	Raymond M.		Spencer Kellogg & Sons, Inc.	507	368
Sunnell,	Robert W.		Henry G. Graves	508	547
Thomas,	Richard H.		Bethany Realty, Inc.	509	135
Thompson,	Robert D. Jr.		Gertrude A. Meyer	509	246
Thompson,	Robert H.		Sussex Shores Realty Co.	511	408
Sunnell,	Robert W.		Atlanta Estates, Inc.	511	380
Thompson,	Robert D. Jr.		Harry C. DeLoe	512	3
Simmons,	Raymond E.		State of Delaware	512	166
Thompson,	Robert D. Jr.		James S. Davis, Sr.	512	258
Sieder,	Robert		Nantuxoke Real Estate Co.	513	63
Townsend,	Raymond E.		Linda Clogg	513	150
Sunnell,	Robert W.		Hent County B & S. Loan	513	326
Sunnell,	Robert W.		William Vernon Dixon	514	210
Thompson,	Robert D. Jr.		Allen L. Hudson	514	240
Thompson,	Robert D. Jr.		Stephen Paul Hudson, Jr.	514	244
Tyson,	Ray		William H. Shellater	514	304
Tyre,	Ruth Cordelia		George Edward Alexander Emptey	514	449
Syndall,	Ruth		Carl F. Keener, Jr.	515	137
Tyre,	Ruth B.		Elyah H. Tyre, Jr.	515	257

GRANTEE	From	GRANTOR	Book	Page
Taylor	Ralph Parker <sup>et al</sup>	Julian McMullen <sup>et al</sup>	515	514
Thompson	Robert D. Jr. <sup>et al</sup>	Russell S. Adams <sup>et al</sup>	516	31
Thompson	Robert D. Jr. <sup>et al</sup>	Virginia N. Smoot	517	471
Thompson	Robert D. Jr. <sup>et al</sup>	Howard Wellington Bramhall Jr. <sup>et al</sup>	517	547
Hawley	Richard D. <sup>et al</sup>	Elizabeth Lowe Hawley <sup>et al</sup>	519	236
Thomas	Robert H. <sup>et al</sup>	Norman Ziegenfuss <sup>et al</sup>	519	286
Torkelson	Ralph C. <sup>et al</sup>	Margaret R. Walker <sup>et al</sup>	519	408
Hawley	Richard D. <sup>et al</sup>	Elizabeth Lowe Hawley <sup>et al</sup>	521	173
Sull	Robert Joseph <sup>et al</sup>	Robert C. Sull <sup>et al</sup>	521	228
Taylor	Robert <sup>et al</sup>	Alix L. MacSorley <sup>et al</sup>	521	464
Thomas	Roger B. <sup>et al</sup>	Walsted P. Laxton <sup>et al</sup>	523	122
Thompson	Robert H. <sup>et al</sup>	Thomas J. Walker <sup>et al</sup>	523	208
Townsend	Raymond E. <sup>et al</sup>	Raymond M. Lank <sup>et al</sup>	523	395
Thompson	Robert D. Jr. <sup>et al</sup>	Carroll C. Waples <sup>et al</sup>	524	9
Sull	Robert <sup>et al</sup>	Sylvester A. Bookhammer 2nd <sup>et al</sup>	524	53
Sull	Robert C. <sup>et al</sup>	Sylvester A. Bookhammer 2nd <sup>et al</sup>	524	55
Thompson	Robert D., Jr. <sup>et al</sup>	Walter Mitchell <sup>et al</sup>	524	92
Thompson	Robert D. Jr. <sup>et al</sup>	Rose E. Small <sup>et al</sup>	526	148
Seaman	Richard L. <sup>et al</sup>	Nanticoke Real Estate Co. <sup>et al</sup>	526	188
Sublett	Robert <sup>et al</sup>	Seabreeze, Inc. <sup>et al</sup>	526	348
Toben	Richard W. <sup>et al</sup>	Mary Jane Hastings <sup>et al</sup>	527	222
Sucker	R. Elwood <sup>et al</sup>	Margaret Dunning <sup>et al</sup>	527	268
Thompson	Robert D. Jr. <sup>et al</sup>	Ralph W. Wilkerson <sup>et al</sup>	527	408
Thompson	Robert D. Jr. <sup>et al</sup>	William A. Hill <sup>et al</sup>	528	130
Thompson	Robert D. Jr. <sup>et al</sup>	William A. Hill <sup>et al</sup>	529	41
Turner	Robert D. Jr. <sup>et al</sup>	Ruth E. Wilkins <sup>et al</sup>	529	459
Hawley	Richard D. <sup>et al</sup>	Raymond L. Lowe <sup>et al</sup>	530	135
Sunnell	Robert W. <sup>et al</sup>	Bay Side, Inc. <sup>et al</sup>	530	369
Taylor	Ruth <sup>et al</sup>	Nanticoke Real Estate Company <sup>et al</sup>	530	360
Sunnell	Robert W. <sup>et al</sup>	Donald Rodney Evans, Jr. <sup>et al</sup>	530	495
Thompson	Robert W. <sup>et al</sup>	Ruth Wall <sup>et al</sup>	530	583
Sunnell	Robert W. <sup>et al</sup>	Mary Ellen Porter <sup>et al</sup>	532	94
Thompson	Robert D. Jr. <sup>et al</sup>	J. Paul Rodgers <sup>et al</sup>	532	137
Sunnell	Robert W. <sup>et al</sup>	E. Edward Carey, Jr. <sup>et al</sup>	532	447
Suschoff	Ruth M. <sup>et al</sup>	Charles M. Kaufman <sup>et al</sup>	532	563
Sunnell	Robert W. <sup>et al</sup>	Elsa Louise Baker <sup>et al</sup>	533	1
Sunnell	Robert W. <sup>et al</sup>	Olever Baker <sup>et al</sup>	533	3
Taylor	Ralph P. <sup>et al</sup>	Margaret Frances Taylor <sup>et al</sup>	533	71
Sunnell	Robert W. <sup>et al</sup>	Roland S. Elliott <sup>et al</sup>	533	156
Sunnell	Robert W. <sup>et al</sup>	John Linden Eye <sup>et al</sup>	533	450

GRANTEE		From	GRANTOR	Book	Page
Sunnell,	Robert W.		George C. Stokes <sup>etal</sup>	534	184
Thompson,	Richard N. & <sup>etal</sup>		Clairide N. Cahall <sup>etal</sup>	534	428
Thompson,	Robert D. Jr.		J. Paul Rodgers <sup>etal</sup>	534	548
Thompson,	Robert D. Jr.		J. Paul Rodgers <sup>etal</sup>	534	568
Truitt,	Ruth M. <sup>etal</sup>		Eugene D. Brookhammer <sup>etal</sup>	535	265
Thompson,	Russell H.		Bay Road Development Co. <sup>etal</sup>	536	155
Sunnell,	Robert W.		Kevin E. Steele <sup>etal</sup>	536	159
Fice,	Poland E.		Mary M. Jones <sup>etal</sup>	536	184
Sunnell,	Robert W.		Howard Ellis Carpenter <sup>etal</sup>	536	234
Syndall,	Ruth R.		Elmer Newton Syndall <sup>etal</sup>	536	267
Sunnell,	Robert W.		Howard H. Dickerson <sup>etal</sup>	536	281
Sunnell,	Robert W.		Howard H. Dickerson <sup>etal</sup>	536	283
Sunnell,	Robert W.		Everett J. Ellis <sup>etal</sup>	536	304
Sunnell,	Robert W.		Messore E. Atkins <sup>etal</sup>	536	437
Thompson,	Robert D. Jr.		Horace C. Driscoll <sup>etal</sup>	536	562
Sunnell,	Robert W.		Julia H. Cordery <sup>etal</sup>	537	259
Sunnell,	Robert W.		Mary R. Blackstone <sup>etal</sup>	538	262
Sunnell,	Robert W.		Helen Hudson Peters <sup>etal</sup>	538	359
Sunnell,	Robert W.		John E. Faigle, Esq. <sup>etal</sup>	539	6
Sunnell,	Robert W.		Charles E. Jardy <sup>etal</sup>	539	61
Sunnell,	Robert W.		Ray W. Tucker <sup>etal</sup>	539	158
Taylor,	Ruth P.		Henry W. Wilkins Jr. <sup>etal</sup>	539	178
Satman,	Ray		W. Howard Thompson <sup>Trustee</sup>	539	211
Taylor,	Ray		John W. Truitt <sup>etal</sup>	539	291
Truitt,	Raymond		Leon Truitt <sup>etal</sup>	539	339
Thompson,	Robert D. Jr.		Rachel E. M. Jones <sup>etal</sup>	539	406
Thompson,	Robert D. Jr.		Abraham Lincoln Jones <sup>etal</sup>	539	410
Sunnell,	Robert W.		Mary R. Blackstone <sup>etal</sup>	539	478
Jull,	Robert C.				
Las Jull Brothers,			Robert Joseph Jull, <sup>etal</sup>	540	142
Tucker,	Ray Edward <sup>etal</sup>		Marie P. Gregg, <sup>etal</sup>	540	586
Thomas,	R. Richard <sup>etal</sup>		Norman M. Serman <sup>etal</sup>	541	48
Sunnell,	Robert W.		Atlanta Estates, Inc. <sup>etal</sup>	541	468
Thompson,	Robert C.		Emilien J. L. Fournier <sup>etal</sup>	542	265
Sunnell,	Robert W.		Decima Donaway Truitt <sup>etal</sup>	542	406
Simmons,	Raymond E.		State of Delaware <sup>etal</sup>	542	525
Sunnell,	Robert W.		William R. Setman Jr. <sup>etal</sup>	543	295
Sunnell,	Robert W.		State of Delaware <sup>etal</sup>	543	365
Sunnell,	Robert W.		Clark Callaway <sup>etal</sup>	543	408
Thomas,	Robert H.		Jesse A. Harman <sup>etal</sup>	543	412

GRANTEE	From	GRANTOR	Book	Page
Sunnell,	Robert W.	Thomas B. Derrickson <sup>et al</sup>	543	427
Sunnell,	Robert W.	Thomas B. Derrickson <sup>et al</sup>	543	436
Sunnell,	Robert W.	Beulah M. Fordy <sup>et al</sup>	543	470
Sull,	Ruth <sup>et al</sup>	John E. Marshall <sup>et al</sup>	543	496
Sull,	Ruth J.	Edna Dickerson Sull <sup>et al</sup>	543	499
Sunnell,	Robert W.	John R. Townsend <sup>et al</sup>	543	527
Sunnell,	Robert W.	Margaret E. Shropshire	544	265
Sull,	Ruth J.	Edna Dickerson Sull <sup>et al</sup>	544	282
Sankard,	Rose Marie <sup>et al</sup>	George E. Shockley	544	305
Fruitt,	Ray C, Jr	Ray C. Fruitt <sup>et al</sup>	544	309
Sunnell,	Robert W.	John R. Townsend <sup>et al</sup>	544	393
Syndall,	Roland R.	Paul A. Syndall <sup>et al</sup>	544	489
Sunnell,	Robert W.	Bay Side, Inc.	545	82
Loomer,	Ray H.	Albino Ners <sup>et al</sup>	545	179
Sull,	Richard M.	State of Delaware	545	206
Townsend,	Raymond E.	Robert B. Atkins <sup>et al</sup>	546	5
Thompson,	Robert D. Jr.	Isabelle M. Johnson <sup>et al</sup>	546	127
Sunnell,	Robert D.	Whitely S. Lewis <sup>et al</sup>	546	308
Thompson,	Robert D. Jr.	State of Delaware	547	166
Sunnell,	Robert W.	Edna Mae DeViney <sup>et al</sup>	547	265
Sunnell,	Robert W.	John B. Marvel <sup>et al</sup>	547	305
Thornton,	Rose <sup>et al</sup>	M. Donald J. Gallagher <sup>et al</sup>	547	411
Sunnell,	Robert W.	James H. Meyer <sup>et al</sup>	548	175
Sikiob,	Richard D.	Bethany Realty, Inc.	548	244
Loomer,	Ralph J.	John Toothrey <sup>et al</sup>	548	295
Sunnell,	Robert W.	Elizabeth P. Conrad	548	367
Saylor,	Robert Fern <sup>et al</sup>	Adkins Company of Newark	548	509
Sell,	Rolland M. Jr.	William P. Short Jr. <sup>et al</sup>	548	612
Saylor,	Richard Payne	Joseph J. Bryan <sup>et al</sup>	549	9
Sunnell,	Robert W.	James L. Smith <sup>et al</sup>	549	106
Simmons,	Ralph <sup>et al</sup>	Ernest A. Simmons <sup>et al</sup>	549	387
Sunnell,	Robert W.	Margaret A. Fisher	549	645
Singler,	Ruth Ann <sup>et al</sup>	William E. Brumley <sup>et al</sup>	551	157
Sidett,	Robert James <sup>et al</sup>	Clmer E. Elliott <sup>et al</sup>	551	395
Sunnell,	Robert W.	Sadie W. Powell <sup>et al</sup>	551	426
Sunnell,	Robert W.	William H. Deputy <sup>et al</sup>	552	38
Sikiob,	Richard D.	Sarah M. Sikiob <sup>et al</sup>	552	138
Sunnell,	Robert W.	Charles Edward Adkins <sup>et al</sup>	553	110
Sunnell,	Robert W.	Louder H. Mitchell <sup>et al</sup>	553	277

GRANTEE	From	GRANTOR	Book	Page
Junnell, Robert W.		William B. Derrickson <sup>stun</sup>	553	264
Jankard, Rose Marie <sup>stun</sup>		George E. Shockley	553	579
Thomas, Robert <sup>stun</sup>		Thomas M. Robertson <sup>stun</sup>	553	615
Jobat, Rebecca L. <sup>stun</sup>		Richard L. Teaman <sup>stun</sup>	554	99
Jruski, Ralph Alexander <sup>stun</sup>		Rebecca By the Sea Realty Co. <sup>stun</sup>	554	67
Jownsend, Raymond E. <sup>stun</sup>		Isiah Francis Daisey <sup>stun</sup>	554	79
Junnell, Robert W.		Delbert F. Evans <sup>stun</sup>	554	294
Junnell, Robert W.		Wilbur Donald Hall <sup>stun</sup>	554	336
Junnell, Robert W.		Louder H. Mitchell <sup>stun</sup>	554	369
Junnell, Robert W.		William B. Derrickson <sup>stun</sup>	554	446
Jas Junnell & Rayson		Henloper Acres, Inc.	554	491
League, Ray Allen <sup>stun</sup>		Cecil V. Culver <sup>stun</sup>	554	513
Junnell, Robert W.		John Harry Anderson <sup>stun</sup>	555	300
Junnell, Robert W.		Daniel S. Anderson, Jr. <sup>stun</sup>	555	333
Junnell, Robert W.		Thomas E. Hickman, Jr. <sup>stun</sup>	555	548
Jamosaitis, Rosalie Marion <sup>stun</sup>		Little Acres, Inc.	555	623
Junnell, Robert W.		Robert H. Guilford <sup>stun</sup>	556	79
Jomasetti, Richard W. <sup>stun</sup>		Wilmer A. Cole <sup>stun</sup>	556	227
Jomasetti, Richard W. <sup>stun</sup>		Wilmer A. Cole <sup>stun</sup>	556	229
Jomasetti, Richard W. <sup>stun</sup>		Wilmer A. Cole <sup>stun</sup>	556	231
Jurpin, Robert Allen <sup>stun</sup>		Cecil V. Culver <sup>stun</sup>	556	240
Jaylor, Robert G. <sup>stun</sup>		Lakelawn Estates, Inc.	556	316
Jhompson, Robert H. <sup>stun</sup>		Clinoe W. Howard <sup>stun</sup>	556	356
Junnell, Robert W.		Thomas W. Goring <sup>stun</sup>	556	399
Junnell, Robert W.		Florence June Wainwright <sup>stun</sup>	556	443
Junnell, Robert W.		Harley B. Morris <sup>stun</sup>	556	528
Junnell, Robert W.		C. Morris Adams <sup>stun</sup>	556	670
Jaylor, Reba E. <sup>stun</sup>		Curtis W. Steen <sup>stun</sup>	557	236
Junnell, Robert W.		Helen A. Simpler <sup>stun</sup>	557	264
Junnell, Robert W. <sup>attly-in fact</sup>		Norma E. Hall, <sup>stun</sup>	559	149
Jownsend, Raymond E. <sup>stun</sup>		Harvey Tyre, <sup>stun</sup>	559	311
Jownsend, Raymond E. <sup>stun</sup>		Eben Tyre, <sup>stun</sup>	559	313
Jhompson, Robert D. Jr.		Katherine Murray Berl <sup>stun</sup>	559	604
Junnell, Robert W.		Harry C. Nash, Jr. <sup>stun</sup>	560	49
Junnell, Robert W.		Clinton J. Evans <sup>stun</sup>	560	338
Junnell, Robert W.		Helen M. Ritchie <sup>stun</sup>	560	394
Jamosaitis, Rosalie Marion <sup>stun</sup>		Little Acres, Inc.	560	467
Junnell, Robert W.		Hazel C. Lynch <sup>stun</sup>	560	476
Junnell, Robert W.		Helen M. Bruitt <sup>stun</sup>	560	516

GRANTEE	From	GRANTOR	Book	Page
Fruitt	Rowland P.	Robert W. Summell	560	518
Summell,	Robert W.	Rudolph W. Koepfel	560	611
Trace,	Robert C.	Robert Howell	560	639
Summell,	Robert W.	George Yerges	561	353
Ferry,	Rebecca W.	Howard G. Pore	561	425
Summell,	Robert W.	Kathleen Moker	562	123
Summell,	Robert W.	Carl H. Single	562	255
Turner,	Ruth	Leon B. Elder	562	261
Summell,	Robert W.	Bertha C. Short	562	582
Tracey,	Robert S.	Mildred M. Piernell	563	629
Lankford,	Rosa A.	Edward S. Cordery	563	653
Summell,	Robert W.	Grace H. Jackson	564	75
Summell,	Robert W.	Eugene J. Moore	564	543
Spell,	Robert C.	Charles E. Gordy	564	656
Summell,	Robert W.	Georgia Rebecca Fokes	565	242
Spell,	Richard M.	Virginia H. Fokes	565	583
Townsend,	Raymond	Paul H. Kenney	565	673
Summell,	Robert W.	Willard Hennschiehl	566	420
Sueker,	Ray Elwood	Yvonne A. Sueker	566	692
Fruitt,	Rowland P.	Modern Cemetery Co.	567	500
Sueker,	R. Elwood	Modern Cemetery Co.	567	547
Sueker,	Raymond A.	Modern Cemetery Company	567	568
Simmons,	Raymond E.	State of Delaware	568	150
Looney,	Ralph	John Looney	568	184
Thomas	Robert W.	Marian J. Bryan	568	638
Summell,	Robert W.	Matthews Poultry, Inc.	568	676
Simmons,	Ralph	Clarence H. McCabe	569	618
Fruitt,	Robert	Edward A. Fioricetti	571	594
Turner,	Ruth Elliott	John Franklin Taylor	571	638
Spell,	Richard M.	State of Delaware	572	95
Summell,	Robert W.	Lehel Mitchell	572	179
Summell,	Robert W.	Dale L. Mitchell	572	185
Summell,	Robert W.	Ray Z. Corsey	572	241
Taylor,	Robert Lewis	Ruth Gull Bonds	573	502
Spre,	Ruth B.	Glenn S. Burbage	573	477
Summell,	Robert W.	Ernest A. Simmons	573	598
Simmons,	Ralph A.	Robert W. Summell	573	602
Summell,	Robert W.	Wilmer O. Lankford, III	574	55
Summell,	Robert W.	Reuben B. Collins	574	633

GRANTEE	From	GRANTOR	Book	Page
Jucker	Rose <sup>stat</sup> D.	Joseph A. Smith <sup>stat</sup>	574	678
Seaman,	Richard <sup>stat</sup> S.	Ralph L. Bennett <sup>stat</sup>	575	28
Trisko,	Ralph <sup>stat</sup> S.	D. J. D., Inc. <sup>stat</sup>	575	150
Thompson,	Ralph <sup>stat</sup> Petal	Fannie M. Wilkins <sup>stat</sup>	575	184
Sunnell,	Robert <sup>stat</sup> W.	William S. Weller <sup>stat</sup>	575	211
Jell,	Rocella <sup>stat</sup> M.	Ralph J. O'Day <sup>stat</sup>	575	619
Jell,	Rocella <sup>stat</sup> M.	Jesse D. Money <sup>stat</sup>	575	621
Sunnell,	Robert <sup>stat</sup> W.	John H. Kunkle <sup>stat</sup>	576	119
Sunnell,	Robert <sup>stat</sup> W.	John L. Hitchens <sup>stat</sup>	576	444
Furnure,	Robert <sup>stat</sup> S.	Edward P. Hasler <sup>stat</sup>	576	475
Seaman,	Richard <sup>stat</sup> S.	Lewis G. Ray <sup>stat</sup>	576	537
Saylor	Robert <sup>stat</sup> S.	Robert W. Leedes <sup>stat</sup>	576	622
Sunnell,	Robert <sup>stat</sup> W.	Lawrence C. Elliott <sup>stat</sup>	577	11
Thompson,	Robert <sup>stat</sup> N.	Rooker J. White, Jr. <sup>stat</sup>	577	218
Sunnell,	Robert <sup>stat</sup> W.	Cordelia Wright <sup>stat</sup>	577	637
Sunnell,	Robert <sup>stat</sup> W.	George W. Mumford <sup>stat</sup>	578	50
Jell	Richard <sup>stat</sup> A.	Leslie J. Leiper <sup>stat</sup>	578	258
Sunnell,	Robert <sup>stat</sup> W.	William E. Howe, Sr. <sup>stat</sup>	578	384
Sunnell,	Robert <sup>stat</sup> W.	Great South Beach Improvement Co. <sup>stat</sup>	578	408
Jell	Rocella <sup>stat</sup> M.	John W. Lyons <sup>stat</sup>	578	614
Spratt	Royce <sup>stat</sup> S.	North Shores Development, Inc. <sup>stat</sup>	579	232
Sunnell,	Robert <sup>stat</sup> W.	George E. Campbell <sup>stat</sup>	579	475
Saylor,	Robert <sup>stat</sup> S.	Rehoboth Beach Sea Realty, Co. <sup>stat</sup>	580	7
Sunnell,	Robert <sup>stat</sup> W.	Clarence James Reed <sup>stat</sup>	580	65
Sunnell	Robert <sup>stat</sup> W.	Bernice E. Jackson <sup>stat</sup>	580	431
Jell	Richard <sup>stat</sup> A.	Lewis F. Jarrell <sup>stat</sup>	580	587
Sunnell,	Robert <sup>stat</sup> W.	Doris J. Coverdale <sup>stat</sup>	580	597
Townsend,	Raymond <sup>stat</sup> E.	Gravel A. Simmons <sup>stat</sup>	581	79
Jell,	Richard <sup>stat</sup> A.	Bonnie H. Williams <sup>stat</sup>	581	370
Spratt	Robert <sup>stat</sup> S.	Leland J. Achorn <sup>stat</sup>	582	502
Sunnell,	Robert <sup>stat</sup> W.	Helen Baker Scott <sup>stat</sup>	583	123
Gooney,	Ralph <sup>stat</sup> W.	William H. Burbage <sup>stat</sup>	583	594
Syndall,	Ronald <sup>stat</sup> S.	Walter A. Spridge <sup>stat</sup>	585	218
Sunnell,	Robert <sup>stat</sup> W.	June McDermott Lupton <sup>stat</sup>	586	522
Townsend,	Raymond <sup>stat</sup> E.	Asher Lee Cozer <sup>stat</sup>	587	117
Jyre	Royce <sup>stat</sup> M.	Estelle S. Holt <sup>stat</sup>	587	256
Jucker	Ralph <sup>stat</sup> S.	Clarence J. Tucker <sup>stat</sup>	588	30
Sunnell,	Robert <sup>stat</sup> W.	Thomas R. Saunders <sup>stat</sup>	588	66
Sunnell,	Robert <sup>stat</sup> W.	Mary Houston Robinson <sup>stat</sup>	588	70
Saylor,	Robert <sup>stat</sup> S.	Robert S. Taylor <sup>stat</sup>	588	139

GRANTEE	From	GRANTOR	Book	Page
Jaylor	Ruby Cobb <sup>etal</sup>	Robert S. Jaylor <sup>etal</sup>	588	139
Jimmell	Robert W.	Wilmington Trust Co. <sup>Trustee</sup>	588	366
Jurk	Richard H. <sup>etal</sup>	James S. Denham <sup>etal</sup>	589	7
Joyson	Rose Ann <sup>etal</sup>	Howard E. C. Schmalz <sup>etal</sup>	589	48
Thompson	Ralph P. <sup>etal</sup>	St. Paul's Episcopal Church	590	43
Townsend	Ruth E. <sup>etal</sup>	William C. Townsend	591	600
Townsend	Rachel <sup>etal</sup>	Seaford Lumber Co. Inc.	592	67
Toomey	Randall <sup>etal</sup>	Margie Ellen Toomey	592	385
Shawley	Rachel Louise <sup>etal</sup>	Shawley Enterprises Inc. <sup>592</sup>	592	505
Truitt	Robert <sup>etal</sup>	James A. Truitt <sup>etal</sup>	593	52
Tunnell	Robert W. <sup>etal</sup>	George Edward Veasey	593	113
Seaman	Richard S. <sup>etal</sup>	Henry S. Cunningham	593	149
Ferrill	Robert S. <sup>etal</sup>	Rachael Henry	593	203
Sunnell	Robert W. <sup>etal</sup>	Joseph C. Washington	593	332
Turner	Raymond <sup>etal</sup>	Charles R. Donawick	595	425
Turets	Ray W. <sup>etal</sup>	Charles W. Johnson	597	311
Simmons	Raymond E. <sup>etal</sup>	State of Delaware	597	400
Sunnell	Robert W. <sup>etal</sup>	Bounds Package Corporation	598	563
Tull	Richard M. <sup>etal</sup>	State of Delaware	600	83
Townsend	Richard A. <sup>etal</sup>	Lottie Coffin	600	85
Tilghman	R. Carmichael <sup>etal</sup>	Raymond M. Coale	601	228
Jaylor	Robert W. <sup>etal</sup>	Ernest MacLurath	601	343
Toomey	Robert W. <sup>etal</sup>	Raymond E. Townsend	601	370
Thornley	Gonald E. <sup>etal</sup>	William Clifford Wilson	602	630
Simmons	Robert Jay <sup>etal</sup>	Edna Wilson Shortz	603	78
Stibadeau	Rita D. <sup>etal</sup>	J. Oliver Evans	603	537
Turner	Raymond <sup>etal</sup>	Agreement Eliminating Restriction	603	610
Tucker	Ralph L. <sup>etal</sup>	Raymond A. Tucker	604	348
Twillay	Rebecca B. <sup>etal</sup>	Turner B. Hastings	605	341
Truitt	Robert B. <sup>etal</sup>	Lester R. Hudson	605	363
Subman	Richard H. <sup>etal</sup>	John A. Solo	606	257
Turner	Raymond <sup>etal</sup>	Joseph T. Bryan	606	632
Teel	Richard Ashley <sup>etal</sup>	Jora M. Furniss	607	381
Trout	Ruth M. <sup>etal</sup>	John D. Morris	607	474
Subman	Richard H. <sup>etal</sup>	Elin E. Gilbert	608	459
Subman	Richard H. <sup>etal</sup>	Alfred S. Pitter	608	650
Toomey	Ralph William <sup>etal</sup>	William H. Burbage	611	99
Teague	Ray Allen <sup>etal</sup>	Cecil W. Culbert	613	162
Toomey	Rosalie A. West <sup>etal</sup>	Mildred M. West	614	135
Tumbell	Robert W. <sup>etal</sup>	Daisy B. Townsend	614	201



GRANTEE		From	GRANTOR	Book	Page
League,	Ray Allen <sup>et al</sup>		Cecil V. Culver	614	424
Thordas,	Robert N. <sup>et al</sup>		Harry Frankel <sup>et al</sup>	615	537
Thomson,	Roy L. <sup>et al</sup>		Katherine Kenney	615	636
Triggs,	Roger P. <sup>et al</sup>		Jennie N. J. Layton	616	177
Tunnell,	Robert W. <sup>attorney-in-fact</sup>		Ella R. Emms	616	525
Taylor,	Ruth H. <sup>et al</sup>		Ralph L. Bennett <sup>et al</sup>	617	520
Syndall,	Ruth L. <sup>et al</sup>		Jennie N. J. Layton	618	167
Subman,	Richard K. <sup>et al</sup>		Frederick A. Maier <sup>et al</sup>	618	208
Sernohans,	Robert Wendell <sup>et al</sup>		Paul N. Bryan, Sheriff	619	553
Tuitt,	Ronald L. <sup>et al</sup>		Grace E. Payne <sup>et al</sup>	619	1121
Jorgerson,	Roberta <sup>et al</sup>		W. J. D. Inc.	621	806
Surpin,	Robert Allen <sup>et al</sup>		Cecil V. Culver	622	103
Fribbitt,	Robert Lee <sup>et al</sup>		Clifford Mitchell <sup>et al</sup>	622	763
Tunnell,	Robert W. <sup>et al</sup>		Thayer P. Porter <sup>et al</sup>	623	81
Thomas,	Roy E. <sup>et al</sup>		Charles E. McCurdy <sup>et al</sup>	624	334
Subman,	Richard K. <sup>et al</sup>		David R. Kline	624	721
Syberman,	Richard K. <sup>et al</sup>		Hubert Edward Parsons, Jr. <sup>et al</sup>	624	723
Tuitt,	Robert B. <sup>et al</sup>		John C. Hudson <sup>et al</sup>	625	1034
Timmons, Jr.	Ralph A. <sup>et al</sup>		Preston W. Elliott <sup>et al</sup>	626	112
Timmons,	Raymond E. <sup>et al</sup>		State of Delaware	626	278
Thet,	Richard C. <sup>et al</sup>		F. and D. Guilders, Inc.	626	639
Thet,	Regina A. <sup>et al</sup>		F. and D. Guilders, Inc.	626	639
Tubbe,	Ruth M. <sup>et al</sup>		Howard S. Beach <sup>et al</sup>	626	804
Thomas,	Ruth M.		C. Trise McCabe <sup>et al</sup>	626	1088

GRANTEE	From	GRANTOR	Book	Page
Jaylor	Ruby Cobb <sup>etal</sup>	Robert G. Jaylor <sup>etal</sup>	588	139
Jennell	Robert W.	Wilmington Trust Co. <sup>Trustee</sup>	588	366
Jurb	Richard H. <sup>etal</sup>	James S. Denham <sup>etal</sup>	589	7
Joyntson	Rose Ann <sup>etal</sup>	Howard E. C. Schmalz <sup>etal</sup>	589	48
Jompson	Ralph P. <sup>etal</sup>	St. Paul's Episcopal Church	590	43
Jowisand	Ruth E. <sup>etal</sup>	William C. Townsend	591	600
Jowisand	Rachel H. <sup>etal</sup>	Seymour Lumber Co. Inc.	592	67
Jomey	Randall <sup>etal</sup>	Margie Ellen Jomey	592	385
Jhawley	Rachel Louise <sup>etal</sup>	Jhawley Enterprises Inc. <sup>592</sup>	592	505
Jruitt	Robert <sup>etal</sup>	James A. Jruitt <sup>etal</sup>	593	52
Junnell	Robert W. <sup>etal</sup>	George Edward Veasey	593	113
Jaman	Richard S. <sup>etal</sup>	Henry L. Cunningham	593	149
Jerrill	Robert S. <sup>etal</sup>	Rachael Henry	593	203
Junnell	Robert W. <sup>etal</sup>	Joseph C. Washington	593	332
Jurner	Raymond <sup>etal</sup>	Charles R. Donnelly	595	425
Jruitt	Ray W. <sup>etal</sup>	Charles W. Johnson	597	311
Jummons	Raymond E. <sup>etal</sup>	State of Delaware	597	400
Junnell	Robert W. <sup>etal</sup>	Bounds Package Corporation	598	563
Jull	Richard M. <sup>etal</sup>	State of Delaware	600	83
Jowisand	Richard A. <sup>etal</sup>	Lottie Coffin	600	85
Jlaghman	R. Carmichael <sup>etal</sup>	Raymond M. Coale	601	228
Jaylor	Robert H. <sup>etal</sup>	Ernest MacNraith	601	343
Jomey	Robert W. <sup>etal</sup>	Raymond E. Townsend	601	370
Jromley	Gonald E. <sup>etal</sup>	William Clifford Wilson	602	630
Jummons	Robert Jay <sup>etal</sup>	Edna Wilson Short	603	78
Jhibadeau	Bita W. <sup>etal</sup>	J. Allison Evans	603	537
Jurner	Raymond <sup>etal</sup>	Agreement Eliminating Restriction	603	610
Juckei	Ralph S. <sup>etal</sup>	Raymond A. Tucker	604	348
Jwiley	Rebecca B. <sup>etal</sup>	Turner B. Hastings	605	341
Jruitt	Robert B. <sup>etal</sup>	Lester R. Hudson	605	363
Jubman	Richard K. <sup>etal</sup>	John A. Lolo	606	257
Jurner	Raymond <sup>etal</sup>	Joseph I. Bryan	606	632
Jeel	Richard Ashley <sup>etal</sup>	Dora M. Furniss	607	381
Jrout	Ruth M. <sup>etal</sup>	John D. Morris <sup>Execute</sup>	607	474
Jubman	Richard K. <sup>etal</sup>	Elin E. Gilbert	608	459
Jubman	Richard K. <sup>etal</sup>	Alfred G. Ritter	608	650
Jomey	Ralph Williams <sup>etal</sup>	William H. Budge	611	99
Jeague	Ray Allen <sup>etal</sup>	Cecil V. Culbert	613	162
Jomey	Rosalie A. West <sup>etal</sup>	Mildred M. West	614	135
Jumbell	Robert W. <sup>etal</sup>	Daisy R. Townsend	614	201

GRANTEE	From	GRANTOR	Book	Page
League,	Ray Allen <sup>et al</sup>	Cecil V. Culver	614	424
Thobas,	Robert N. <sup>et al</sup>	Harry Frankel <sup>et al</sup>	615	537
Thornston,	Roy L. <sup>et al</sup>	Katherine Kenney	615	636
Triggs,	Roger P. <sup>et al</sup>	Jennie N. J. Layton	616	177
Tunnell,	Robert W. <sup>attorney-in-fact</sup>	Ella R. Ennis	616	525
Taylor,	Ruth H. <sup>et al</sup>	Ralph L. Bennett <sup>et al</sup>	617	520
Tyndall,	Ruth L. <sup>et al</sup>	Jennie N. J. Layton	618	167
Subman,	Richard K. <sup>et al</sup>	Frederick A. Maier <sup>et al</sup>	618	208
Ternahans,	Robert Wendell <sup>et al</sup>	Paul N. Bryan, Sheriff	619	553
Tewitt,	Ronald L. <sup>et al</sup>	Grace E. Payne <sup>et al</sup>	619	1121
Torgerson,	Roberta <sup>et al</sup>	H. J. D. Ins.	621	806
Turpin,	Robert Allen <sup>et al</sup>	Cecil V. Culver	622	103
Tribbitt,	Robert Lee <sup>et al</sup>	Clifford Mitchell <sup>et al</sup>	622	763
Tunnell,	Robert W. <sup>et al</sup>	Thayer P. Porter <sup>et al</sup>	623	81
Thomas,	Roy E. <sup>et al</sup>	Charles E. McCurdy <sup>et al</sup>	624	334
Subman,	Richard K. <sup>et al</sup>	David R. Kline	624	721
Subman,	Richard K. <sup>et al</sup>	Hubert Edward Parsons, Jr. <sup>et al</sup>	624	723
Truitt,	Robert B. <sup>et al</sup>	John C. Hudson <sup>et al</sup>	625	1034
Simmons, Jr.	Ralph A. <sup>et al</sup>	Preston W. Elliott <sup>et al</sup>	626	112
Simmons,	Raymond E. <sup>et al</sup>	State of Delaware	626	278
Thick,	Richard E. <sup>et al</sup>	F. and D. Builders, Inc.	626	639
Thick,	Regina <sup>et al</sup>	F. and D. Builders, Inc.	626	639
Subbs,	Ruth M. <sup>et al</sup>	Howard S. Beach <sup>et al</sup>	626	804
Thomas,	Ruth M.	C. Truse McCabe <sup>et al</sup>	626	1088

210 B

GRANTEE

From

GRANTOR

Book

Page

BLANK  
PAGE

GRANTEE	From	GRANTOR	Book	Page
Jennell, S. P. <sup>etal</sup>		Town of Georgetown	437	511
Jewell, Strickland B. <sup>etal</sup>		Commissioners of Rehoboth	439	201
Jewell, Strickland B. <sup>etal</sup>		Epworth Methodist Episcopal Church	439	204
Jewitt, Shirley M. <sup>etal</sup>		Leighton C. Fowler	444	183
Thompson, Stanley Lee <sup>etal</sup>		Irving D. Burton	444	196
Taylor, Sarah <sup>etal</sup>		Everett C. Fleetwood	448	295
Simmons, Samuel C. <sup>etal</sup>		Howard B. Hickman	456	69
Taylor, Sara B. <sup>etal</sup>		Helen Ridings	457	201
Muskowski, Sabina V. <sup>etal</sup>		Eleanor D. Elliott	461	187
Lewig, Sue <sup>etal</sup>		Florence L. Long	462	246
Jewell, Strickland B. <sup>etal</sup>		Leonard C. Wissman	462	407
Tyndall, Sarah <sup>etal</sup>		Estella M. Tyndall	472	482
Taylor, Sarah Elizabeth <sup>etal</sup>		Joseph P. Kennard	478	144
Tracey, Sarah <sup>etal</sup>		Edward Milkman	481	286
Triglia, Sebastian B. <sup>etal</sup>		Edward H. Lynch, Jr.	481	476
Takahashi, Samuel M. <sup>etal</sup>		Bethany Realty, Inc.	492	522
Trubitt, Sherman W. <sup>etal</sup>		Edith M. Weid	493	450
Simmons, Sarah <sup>etal</sup>		Raymond C. Simmons	498	399
Thompson, Stanley <sup>etal</sup>		Alfred P. Richardson	501	307
Jewell, Strickland B. <sup>etal</sup>		Leonard C. Wissman	507	160
Hawley, Sara D. <sup>etal</sup>		Mary H. Jamison	512	5
Hawley, Sara D. <sup>etal</sup>		Robert W. Tunnell	515	119
Takahashi, Samuel M. <sup>etal</sup>		South Bethany Corp.	529	512
Jarson, Sidney <sup>etal</sup>		Bea Freundlich	533	208
Thompson, Stanley L. <sup>etal</sup>		J. Leighton Joseph	533	394
Jesnak, Stephen <sup>etal</sup>		Edna R. Holland	551	59
Sharp, S. Gertrude <sup>etal</sup>		Harold Fordham	551	121
Townsend, Sarah Catherine <sup>etal</sup>		Sadie M. Cooke	559	136
Tracey, Sophia M. <sup>etal</sup>		Mildred M. Cunnell	563	629
Thorpegood, Sara E. <sup>etal</sup>		Oliver James Foskey	565	366
Thompson, Sylvester <sup>etal</sup>		Mary W. Richards	572	148
Thomas, Sara Lee <sup>etal</sup>		John R. Briggs Co.	580	475
Sharp, S. Gertrude <sup>etal</sup>		State of Delaware	579	199
Sharp, S. Gertrude <sup>etal</sup>		Commission	583	449
Sharp, Sadie Gertrude <sup>etal</sup>		Fidelity & Casualty Co. of N.Y.	583	451
Thompson, Samuel <sup>etal</sup>		Mejer Ahleman	584	291
Thomas, Sandra L. <sup>etal</sup>		Notak J. Rogers	586	214
Tyndall, Samuel A. <sup>etal</sup>		Carlton S. Tyndall	587	121
Jwilla, Sarah R. <sup>etal</sup>		North Shores Development Inc.	588	96
Troianos, Spiros <sup>etal</sup>		Wilson C. Hatfield	588	431

GRANTEE	From	GRANTOR	Book	Page
Thorbahn,	Susan E. <sup>et al</sup>	Bonard B. Simmons, Jr.	595	608
Taylor,	Stephen R. <sup>attly in fact</sup>	Wilmington Savings Fund Society	599	54
Thores,	Shirley E. <sup>et al</sup>	Romes Marissau <sup>et al</sup>	599	160
Syndall,	Samuel A. <sup>et al</sup>	North Shores Development Inc.	599	382
Taylor,	Sarah E. <sup>et al</sup>	Raymond E. Gordy <sup>et al</sup>	600	239
Taylor,	Shelton F. <sup>et al</sup>	Curtis W. Steen <sup>et al</sup>	601	84
Thompson,	Stanley L. <sup>et al</sup>	Marion D. Henning	602	102
Thomas,	Sara Lee <sup>et al</sup>	Leader Lumber Co., Inc.	602	297
Tincher,	Stella <sup>et al</sup>	Bethany Beach Improvement Co.	606	15
Taylor,	Stanley H. <sup>et al</sup>	Proff L. Hill	606	490
Syndall,	Samuel A. <sup>et al</sup>	North Shores Development Inc.	614	45
Thornton,	Sadie M. <sup>et al</sup>	Katherine Kinsey	615	636
Trader,	Shelly M. <sup>et al</sup>	Fredrick R. Mitchell <sup>et al</sup>	617	558
Thomas,	Sandra L. <sup>et al</sup>	Lafe O. Thomas	619	129
Thomas,	Stanley <sup>et al</sup>	Lafe O. Thomas	619	126
Truitt,	Shirley M. <sup>et al</sup>	Grace E. Payne	619	1121
Timmons,	Stella S. <sup>et al</sup>	Jennie W. J. Layton	621	368
Peter,	Seymour <sup>et al</sup>	Hugh Y. Pienhoff <sup>et al</sup>	622	402
Simmons,	Samuel E. <sup>et al</sup>	Delver A. Percy <sup>et al</sup>	623	443
Temple,	Samuel B. <sup>et al</sup>	C. William Percy <sup>et al</sup>	623	768
for John D. Percy				
Temple,	Samuel B. <sup>et al</sup>	C. William Percy <sup>et al</sup>	623	768
for Charles H. Percy, Jr.				
Thorbahn,	Susan E. <sup>et al</sup>	Elmer F. Quillen <sup>et al</sup>	626	45
Thompson,	Suzanne B. <sup>et al</sup>	Jennie A. J. Layton	627	616

GRANTEE		From	GRANTOR	Book	Page
Tyler,	Thomas <sup>Trust</sup>		Mary Reed	436	279
Sunnell & Sunnell	Thomas <sup>Trust</sup>		Equitable Security Trust	439	541
Temple,	Thomas Allan		William H. Parsons <sup>Trust</sup>	443	228
Taylor,	Theodore <sup>Trust</sup>		Everett C. Fleetwood <sup>Trust</sup>	448	295
Thornes,	Thomas B.		Attilia A. Gunderson	451	119
Thomas,	Thelma <sup>Trust</sup>		Jennie B. Gray	451	127
Tribbett,	Thomas A.		Mariam Elizabeth McColey	454	244
Taylor,	Thelma <sup>Trust</sup>		South Bethany Corp.	461	176
Twigg,	Thomas <sup>Trust</sup>		Florence S. Long	462	246
Tennefoss,	Thomas J. Jr.		Arthur C. Satman <sup>Trust</sup>	467	72
Townsend,	Thelma		Martin J. O'Donoghue <sup>Trust</sup>	468	445
Thomas,	Thelma <sup>Trust</sup>		Paul R. Ward <sup>Trust</sup>	477	299
Ten Horst,	J. Louise <sup>Trust</sup>		Wilford S. Fletcher <sup>Trust</sup>	482	247
Tobin,	Dr. Thomas J.		South Bethany Corp.	484	197
Thompson,	Thomas A.		John Henry Daulsbury <sup>Trust</sup>	487	515
Taylor,	Jeany <sup>Trust</sup>		Russell Gaylor	492	6
Thompson,	Thomas A.		Medred A. Shipley <sup>Trust</sup>	493	96
Thompson,	Thomas A.		Harlan M. Ralph <sup>Trust</sup>	507	234
Sunnell & Rayson			Violet Marie Saylor <sup>Trust</sup>	513	73
Sunnell & Rayson			Greater Acceptance Co.	515	390
Townsend,	Theodore		State of Delaware	523	418
Sunnell & Rayson	Trust in fact		Frank H. Haggatt	524	216
Sunnell & Rayson	Trust in fact		Farmers Bank	529	430
Tobin,	Thomas J.		John Boyce Ponder <sup>Trust</sup>	532	469
Thompson,	Terese <sup>Trust</sup>		Margaret Dunning	545	377
Townsend,	Theodore		State of Delaware	553	146
Simmons,	Ferry Lee <sup>Trust</sup>		Adams & Crain, Inc.	556	259
Taylor,	Thomas R.		Curtis W. Steen, Trust	557	236
Sunnell & Rayson	Trust in fact		Main Line Homes, Inc.	560	372
Sunnell & Rayson	Trust in fact		New Jersey Bank & Trust Co.	560	571
Sunnell & Rayson	Trust in fact		Bilt-Well Homes & Savings	561	66
Sunnell & Rayson	Trust in fact		North American Bond & Mortgage	564	443
Sunnell & Rayson	Trust in fact		Norman W. Hastings	565	230
Sunnell & Rayson	Trust in fact		Main Line Homes Inc.	568	349
Sunnell & Rayson	Trust in fact		Loyola Federal S. & L. Corp.	569	387
Sunnell & Rayson	Trust in fact		Wise Homes of Maryland	573	584
Sunnell & Rayson	Trust in fact		Lincoln Savings Bank	576	637
Townsend,	Theodore <sup>Trust</sup>		State of Delaware	578	489
Temple,	Thomas A. Jr.		Miles N. Patton Jr.	579	94
Tennell, & Rayson			Universal Mortgage Investment Corp.	579	83

GRANTEE	From	GRANTOR	Book	Page
Sunnell	<sup>attly in fact</sup> & Rayson	Main Lines Homes, Inc.	579	641
Sunnell	<sup>attly in fact</sup> & Rayson	Allied Concord Financial Corp.	581	11
Sunnell	<sup>attly in fact</sup> & Rayson	Allied Concord Financial Corp.	581	12
Sunnell	<sup>attly in fact</sup> & Rayson	William B. Venables & Sons, Inc.	582	208
Sunnell	<sup>attly in fact</sup> & Rayson	William E. Davies	584	248
Sunnell	<sup>attly in fact</sup> & Rayson	Victoria H. Manlove	584	689
Sunnell	<sup>attly in fact</sup> & Rayson	Loyola Federal S. & L. Assn.	593	60
Sunnell	<sup>attly in fact</sup> & Rayson	Ridge Pike Lumber Co. Inc.	593	308
Syrell	<sup>attly in fact</sup> J. A.	Beatrice C. Tyler	598	139
Taylor	<sup>attly in fact</sup> Theodore	Raymond E. Gordy	600	239
Tegge, Faulkner	<sup>attly in fact</sup> & Dunlap	Rehoboth Indian Beach Co.	605	340
Sunnell & Rayson	<sup>attly in fact</sup>	Lulu M. Johnson	605	397
Gomes,	<sup>attly in fact</sup> Thomas B.	Robert B. Metalle, Jr.	606	291
Saylor,	<sup>attly in fact</sup> Thomas	John W. Evans, Jr.	608	237
Sunnell & Rayson	<sup>attly in fact</sup>	North American Bond & Mfg. Co.	611	260
Todd,	<sup>attly in fact</sup> Theola	James W. Carey	611	300
Fruitt	<sup>attly in fact</sup> J. Jean et al.	Jennie W. J. Layton	615	83
Sunnell & Rayson	<sup>attly in fact</sup>	The Empire Corporation	616	678
Sunnell & Rayson	<sup>attly in fact</sup>	Peoples National Fund, Inc.	619	436
Throop,	<sup>attly in fact</sup> Thomas A.	William R. Errett, Jr.	622	31
Sunnell & Rayson	<sup>attly in fact</sup>	Delaware State Wholesale Florist, Inc.	622	617
Hidewatch	<sup>attly in fact</sup>	Code of Regulations	622	920
Thomas,	<sup>attly in fact</sup> Thelma et al.	Jacob Anderson et al.	624	639
Thomas,	<sup>attly in fact</sup> Thelma et al.	Jacob Anderson et al.	624	830
Townsend,	<sup>attly in fact</sup> Thelma B.	Herschel H. Quillen	626	70





GRANTEE

From

GRANTOR

Book

Page

BLANK  
PAGE

GRANTEE	From	GRANTOR	Book	Page
Jruitt,	Virginia <sup>etal</sup>	Lillie M. Stack <sup>etal</sup>	433	353
Jruitt,	Vernon R. <sup>etal</sup>	Jemuel Hickman <sup>etal</sup>	434	544
Jurnure,	Virginia Allen <sup>etal</sup>	Louise R. Wharton <sup>etal</sup>	441	468
Thomas,	Vaughn <sup>etal</sup>	Vernon W. Magee <sup>etal</sup>	451	267
Jyrell,	Virginia <sup>etal</sup>	Guy S. Welt <sup>etal</sup>	453	225
Jhawley,	Virginia B. <sup>etal</sup>	Ladelaun Estates, Inc. <sup>etal</sup>	454	180
Jingle,	Verda Mae <sup>etal</sup>	Edwin O. Pepper <sup>etal</sup>	457	153
Jummons,	Vernon <sup>etal</sup>	William Emory Jummons <sup>etal</sup>	464	130
Jruitt, Verda	Elsie Massey <sup>etal</sup>	Jessie H. Donnell <sup>etal</sup>	464	261
Jruitt,	Virginia <sup>etal</sup>	James J. Dalious <sup>etal</sup>	464	529
Jyndall,	Verna Mae <sup>etal</sup>	Commissioners of Taxes <sup>etal</sup>	482	490
Jobson,	Velda Mae <sup>etal</sup>	South Richmond Corp. <sup>etal</sup>	484	197
Jyndall,	Valerie <sup>etal</sup>	William J. Mulder <sup>etal</sup>	497	505
Jyrell,	Virginia <sup>etal</sup>	Bessie M. Adkins <sup>etal</sup>	498	27
Thomas,	Virginia <sup>etal</sup>	Aubrey P. Murray <sup>etal</sup>	502	519
Jingle,	Viola Blanche <sup>etal</sup>	Delbyville Mfg. Co. Inc. <sup>etal</sup>	506	332
Jaylor,	Virginia <sup>etal</sup>	Reese Dickerson <sup>etal</sup>	508	495
Jkonak,	Virgie J. <sup>etal</sup>	Paul Malinda O'Neal <sup>etal</sup>	508	597
Jilghman,	Victoria <sup>etal</sup>	William Briggs <sup>etal</sup>	511	148
Jyrell,	Virginia <sup>etal</sup>	James Weston Jruitt <sup>etal</sup>	528	15
Jueker,	Victoria <sup>etal</sup>	Alma M. Lewis <sup>etal</sup>	528	591
Jurnure,	Virginia Allen <sup>etal</sup>	Ruth E. Wilkins <sup>etal</sup>	529	459
Jruison,	Virginia Ann <sup>etal</sup>	Leony Ingram <sup>etal</sup>	533	198
Jurner,	Vera, etal <sup>etal</sup>	Charles Johnson <sup>etal</sup>	537	588
Jhompson,	Virginia <sup>etal</sup>	Paul William Hochstedler <sup>etal</sup>	539	466
Jheim,	Virginia Clara <sup>etal</sup>	James K. Phillips, Jr. <sup>etal</sup>	545	219
Jueker,	Victoria <sup>etal</sup>	Marian P. Bruhn <sup>etal</sup>	547	42
Jyndall,	Valerie Mae <sup>etal</sup>	Paul J. Hoffman <sup>etal</sup>	548	371
Jindley,	Vernon <sup>etal</sup>	Clinton J. Jindley <sup>etal</sup>	554	430
Jruitt,	Virginia <sup>etal</sup>	John A. Moore, Jr. <sup>etal</sup>	559	393
Jhoms,	Vaughn Edward <sup>etal</sup>	Frank L. Hart <sup>etal</sup>	562	358
Jummons,	Vernon <sup>etal</sup>	John Warner McCarty, Jr. <sup>etal</sup>	568	26
Jhomas,	Vaughn <sup>etal</sup>	Elta P. McCall <sup>etal</sup>	571	684
Jurnire,	Virginia Allen <sup>etal</sup>	Edward P. Hasler <sup>etal</sup>	576	475
Jruitt,	Verda <sup>etal</sup>	George J. Spicer <sup>etal</sup>	584	643
Jruitt,	Virgil Lloyd <sup>etal</sup>	Beatrice L. Wockenhus <sup>etal</sup>	586	20
Jruitt,	Virgil G. <sup>etal</sup>	Buttingham Realty Inc. <sup>etal</sup>	591	644
Jurner,	Virginia <sup>etal</sup>	John W. Gibson <sup>etal</sup>	593	676
Jthoroughgood,	Valencia D. <sup>etal</sup>	Robert D. Dawson, Jr. <sup>etal</sup>	605	520
Jrapado,	Victor S. <sup>etal</sup>	Laurence T. Bennett <sup>etal</sup>	608	465



GRANTEE		From	GRANTOR	Book	Page
Truitt,	William B.		Paul B. Reynolds <sup>stul</sup>	432	403
Taylor,	Wilkie <sup>stul</sup>		Charles Russell Todd <sup>stul</sup>	434	333
Thomson,	Wallace <sup>stul</sup>		Harley P. White <sup>stul</sup>	436	587
Tibbitt,	William H.		John V. Ryan, Jr. <sup>stul</sup>	439	53
Truitt,	William B.		Luther Rust <sup>stul</sup>	440	310
Sucker,	William H. <sup>stul</sup>		William Joseph O'Beir <sup>stul</sup>	440	427
Taylor,	William C.		Bay Vista, Inc. <sup>stul</sup>	440	563
Truitt,	William B. <sup>stul</sup>		Orbin R. Waller <sup>stul</sup>	442	191
Tinker,	William B. <sup>stul</sup>		Fred L. Dodd <sup>stul</sup>	442	269
Todd,	Walter R. <sup>stul</sup>		Jennie P. Jefferson <sup>stul</sup>	443	492
Simmons,	W. Edgar		Delaware Mills, Inc. <sup>stul</sup>	444	370
W. Edgar Simmons Co. <sup>stul</sup>			Hannah M. Thompson <sup>stul</sup>	445	484
Thompson,	William E. <sup>stul</sup>		Harry S. Truitt <sup>stul</sup>	446	47
Truitt,	William W. <sup>stul</sup>		Robert Moore <sup>stul</sup>	448	282
Tallent,	W. P. <sup>stul</sup>		Joseph A. Spinsky <sup>stul</sup>	452	127
Taylor,	William M. <sup>stul</sup>		Orna Lewis <sup>stul</sup>	454	309
Taylor,	William B. <sup>stul</sup>		George P. Chandler <sup>stul</sup>	454	580
Tants,	William H. <sup>stul</sup>		Ernest J. Cannon <sup>stul</sup>	455	128
Tants,	William H. <sup>stul</sup>		James M. Lunnell, Jr. <sup>stul</sup>	455	179
Townsend,	Walter P. <sup>stul</sup>		Martin Hower Hudson, <sup>stul</sup>	459	78
Tringle,	Walter B. <sup>stul</sup>		Dorothy S. Ellis <sup>stul</sup>	459	203
Thompson,	William H. <sup>stul</sup>		Herschel Quillen, Jr. <sup>stul</sup>	461	209
Toboldt,	William H. <sup>stul</sup>		J. Conn Scott <sup>stul</sup>	461	207
Toboldt,	William H. <sup>stul</sup>		Vernon Simmons <sup>stul</sup>	464	128
Simmons,	Wm. E. <sup>stul</sup>		Frederick A. Baker <sup>stul</sup>	464	488
Simmons,	William <sup>stul</sup>		South Bethany Corp. <sup>stul</sup>	467	307
Taylor,	William C. <sup>stul</sup>		Jean Dickerson <sup>stul</sup>	468	37
Thawley,	Wesley E. <sup>stul</sup>		Orving F. Smoot <sup>stul</sup>	468	157
Towers,	William <sup>stul</sup>		Norma Lee Shockley <sup>stul</sup>	470	134
Tankard,	William H. <sup>stul</sup>		Alvin J. Lyons <sup>stul</sup>	474	253
Tull,	Walter L. <sup>stul</sup>		Riley J. Jefferson <sup>stul</sup>	474	314
Tiffany,	William H. <sup>stul</sup>		South Bethany Corp. <sup>stul</sup>	477	168
Stickton,	William B. <sup>stul</sup>		Leon F. Orinski <sup>stul</sup>	477	499
Stapking,	William F. <sup>stul</sup>		Thomas Best <sup>stul</sup>	478	112
Truitt,	William C. <sup>stul</sup>		The Hope Realty Company, Inc. <sup>stul</sup>	478	239
Thomas,	Walter <sup>stul</sup>		Rehoboth By The Sea Realty Co. <sup>stul</sup>	480	171
Tibbitt,	William H. <sup>stul</sup>		Ida E. White <sup>stul</sup>	480	209
Tunnell,	Wallace <sup>stul</sup>		Marghelle Phillips <sup>stul</sup>	481	195
Tull,	W. Edwin <sup>stul</sup>		Marghelle Phillips <sup>stul</sup>	481	193
Tull,	W. Edwin <sup>stul</sup>				

GRANTEE	From	GRANTOR	Book	Page
Ter Horst,	William P. <sup>stat</sup>	Welford L. Fletcher <sup>stat</sup>	482	247
Townsend,	Walter P. <sup>stat</sup>	Allie J. Stephens <sup>stat</sup>	483	88
Townsend,	Walter P. <sup>stat</sup>	Allie J. Stephens <sup>stat</sup>	483	91
Taylor,	Wilson Lee <sup>stat</sup>	Robert Lee Taylor <sup>stat</sup>	483	362
Tull,	William David B. <sup>stat</sup>	Bryon Palmer <sup>stat</sup>	488	475
Tudorine,	William B. <sup>stat</sup>	Norma Lee Shockley <sup>stat</sup>	491	144
Fruitt,	William P. <sup>stat</sup>	Edwin C. Ryan <sup>stat</sup>	493	259
Terry,	William P. <sup>stat</sup>	Myrtle P. Shirley <sup>stat</sup>	494	525
Taylor,	Wilbert C. <sup>stat</sup>	Norman J. Baker <sup>stat</sup>	499	83
Todd,	Wilson E. <sup>stat</sup>	Joseph W. Byler <sup>stat</sup>	499	374
Todd,	Wilson E. <sup>stat</sup>	Philip Paulina Stuart <sup>stat</sup>	499	378
Thomas,	Wilke R. <sup>stat</sup>	Aubrey P. Murray <sup>stat</sup>	502	519
Thomson,	William M. <sup>stat</sup>	Delaware Feed Service, Inc. <sup>stat</sup>	503	76
Tuff,	Winifred N. <sup>stat</sup>	Ruth E. Wilkins <sup>stat</sup>	504	49
Tuery,	William P. <sup>stat</sup>	James O. Marshall, Jr. <sup>stat</sup>	504	405
Tyce,	William J. <sup>stat</sup>	Grover Cleveland Clifton <sup>stat</sup>	509	437
Typpett,	Wilfred J. <sup>stat</sup>	Ernest J. Typpett <sup>stat</sup>	511	186
Townsend,	Walter P. <sup>stat</sup>	Carl W. Gray <sup>stat</sup>	511	395
Tobert,	William L. <sup>stat</sup>	William R. Allens <sup>stat</sup>	513	265
Townsend,	Walter H. <sup>stat</sup>	William C. Clifton <sup>stat</sup>	515	95
Thompson,	W. Howard <sup>stat</sup>	Halsted P. Taylor <sup>stat</sup>	516	267
Talbot,	William P. <sup>stat</sup>	Orvin B. Powell <sup>stat</sup>	519	326
Thoroughgood,	William J. <sup>stat</sup>	Joseph Raymond Simpler <sup>stat</sup>	519	51
Thoroughgood,	William J. <sup>stat</sup>	William A. Joseph <sup>stat</sup>	519	453
Traenor,	William E. <sup>stat</sup>	Cecil J. Lewis <sup>stat</sup>	521	3
Taylor,	William B. <sup>stat</sup>	Paul J. Short Ladd <sup>stat</sup>	523	196
Turner,	Wilhelmina <sup>stat</sup>	Chauncey D. Jones <sup>stat</sup>	523	438
Tucker,	William Henry <sup>stat</sup>	Martha B. Tucker <sup>stat</sup>	524	394
Taylor,	William Harlan <sup>stat</sup>	Marcella M. Fritsche <sup>stat</sup>	529	414
Taylor,	William Drvin <sup>stat</sup>	Donald Godfrey Just <sup>stat</sup>	530	81
Fruitt,	William P. <sup>stat</sup>	Viola L. Applegate <sup>stat</sup>	533	145
Fruitt,	William S. <sup>stat</sup>	The Magee Oil Company <sup>stat</sup>	534	304
Travis,	William A. <sup>stat</sup>	James Francis Anderson <sup>stat</sup>	534	574
Fruitt,	Wilbur <sup>stat</sup>	Eugene D. Bookhammer <sup>stat</sup>	535	265
Trasher,	William Peck <sup>stat</sup>	D. D. Incorporated <sup>stat</sup>	537	123
Trefault,	Wilfred <sup>stat</sup>	David N. Sells <sup>stat</sup>	537	435
Thompson,	W. Howard <sup>stat</sup>	James H. Gaddis <sup>stat</sup>	538	73
Typpett,	Wilfred J. <sup>stat</sup>	Howard Typpett <sup>stat</sup>	538	272
Thomson,	Willard J. <sup>stat</sup>	Paul William Hochstedler <sup>stat</sup>	539	466
Simmons,	William E. <sup>stat</sup>	Bernon Simmons, et al <sup>stat</sup>	541	168

GRANTEE	From	GRANTOR	Book	Page
Lyon, William E. <sup>stat</sup>		South Bethany Corp. <sup>stat</sup>	541	513
Lull, William D. <sup>stat</sup>		John C. Marshall <sup>stat</sup>	543	496
Lull, William D. <sup>stat</sup>		Edna Dickerson Lull <sup>stat</sup>	543	499
Lull, William D. <sup>stat</sup>		Edna Dickerson Lull <sup>stat</sup>	544	282
Lompson, W. Howard <sup>stat</sup>		Halsted P. Layton <sup>stat</sup>	547	46
Lappan, William III <sup>stat</sup>		State of Delaware <sup>stat</sup>	547	47
Lompson, William <sup>stat</sup>		Ralph S. Baker <sup>stat</sup>	547	431
Lyndall, William H. <sup>stat</sup>		Paul H. Kemmerly <sup>stat</sup>	551	45
Lyndall, William H. <sup>stat</sup>		Paul H. Kemmerly <sup>stat</sup>	551	48
Lompson, W. Howard <sup>stat</sup>		Wilmer L. Mitchell <sup>stat</sup>	551	90
Lompson, W. Howard <sup>stat</sup>		Howard A. Clendaniel <sup>stat</sup>	551	93
Lippett, Wilfred J. <sup>stat</sup>		Herbert S. Wood <sup>stat</sup>	551	573
Longe, Walter H. <sup>stat</sup>		Robert J. Stevens <sup>stat</sup>	552	545
Laylor, Wilbert E. <sup>stat</sup>		John C. Mellett <sup>stat</sup>	555	320
Lymmons, Walter R. <sup>stat</sup>		Horace W. Mills <sup>stat</sup>	557	177
Lompson, William Edward Jr. <sup>stat</sup>		Hannah M. Thompson <sup>stat</sup>	557	441
Loda, William J. <sup>stat</sup>		Anna A. Short <sup>stat</sup>	559	446
LerHorst, W. <sup>stat</sup>		George W. Van Trump <sup>stat</sup>	559	504
Lomeyk, Walter R. <sup>stat</sup>		South Bethany Corp. <sup>stat</sup>	560	666
Loda, Woodrow W. <sup>stat</sup>		Oscar E. Peterson <sup>stat</sup>	561	601
Laylor, William B. <sup>stat</sup>		Paul Short Ladd <sup>stat</sup>	562	284
Loda, Wilson E. <sup>stat</sup>		Anna J. Stuart <sup>stat</sup>	563	18
Lodovine, William B. <sup>stat</sup>		William B. Graham <sup>stat</sup>	566	76
Lruitt, William E. <sup>stat</sup>		Modern Cemetery Company <sup>stat</sup>	567	498
Laylor, W. Monroe <sup>stat</sup>		William P. Phillips <sup>stat</sup>	568	440
Laylor, Wilbert <sup>stat</sup>		Phyllis Venezia <sup>stat</sup>	572	441
Lell, William N. <sup>stat</sup>		Margaret Dunning <sup>stat</sup>	572	623
Lappan, William III <sup>stat</sup>		State of Delaware <sup>stat</sup>	574	195
Lownsend, William <sup>stat</sup>		Elisha W. Townsend <sup>stat</sup>	574	300
Lucker, William H. <sup>stat</sup>		Joseph A. Smith <sup>stat</sup>	574	678
Lull, Walter L. <sup>stat</sup>		Ralph J. Day <sup>stat</sup>	575	619
Lull, Walter L. <sup>stat</sup>		Jesse D. Mondy <sup>stat</sup>	575	621
Lompson, W. Howard <sup>stat</sup>		Fred L. Wood <sup>stat</sup>	577	227
Lompson, William David, Jr. <sup>stat</sup>		Joseph N. Morgan <sup>stat</sup>	577	600
Lruitt, William A. <sup>stat</sup>		Ethel Mae Lruitt <sup>stat</sup>	577	684
Lerry, William E. <sup>stat</sup>		James B. Pears <sup>stat</sup>	578	351
Lull, Walter L. <sup>stat</sup>		John W. Lyons <sup>stat</sup>	578	614
Lomas, William E. <sup>stat</sup>		Robert B. McTyer Jr. <sup>stat</sup>	582	563
Laylor, William W. <sup>stat</sup>		Howard J. Penick <sup>stat</sup>	583	178
Lruitt, Warren E. <sup>stat</sup>		Helen J. Lruitt <sup>stat</sup>	583	273

GRANTEE	From	GRANTOR	Book	Page
Taylor	William D. <sup>stump</sup>	John L. Briggs & Co. <sup>stump</sup>	585	247
Thomas,	William L. <sup>stump</sup>	Noah J. Rogers <sup>stump</sup>	586	214
Swilla	William J. <sup>stump</sup>	North Shore Development Co. <sup>stump</sup>	588	96
Fuzidall,	Walter D. <sup>stump</sup>	Seabreeze, Inc. <sup>stump</sup>	589	116
Thomas,	Walter <sup>stump</sup>	Raymond E. Sordes <sup>stump</sup>	590	167
Taylor,	William M. <sup>stump</sup>	Henry J. Retz <sup>stump</sup>	592	268
Fiddings,	Warren E. <sup>stump</sup>	George P. Sampson Agency Inc. <sup>stump</sup>	593	238
Fiddings,	Warren E. <sup>stump</sup>	J. Walter Short <sup>stump</sup>	593	246
Subbs,	Woodrow <sup>stump</sup>	John A. Moore, Jr. <sup>stump</sup>	593	251
Taylor,	W. Monroe <sup>stump</sup>	Happiness Homes, Inc. <sup>stump</sup>	594	405
Thompson,	W. Howard <sup>stump</sup>	Christiana Fed. & L. Assn. <sup>stump</sup>	595	312
Fruitt,	William W. <sup>stump</sup>	J. Cordrey Mc Gee <sup>stump</sup>	597	638
Taylor,	William W. <sup>stump</sup>	Administrator Veteran Affairs <sup>stump</sup>	598	227
Thompson,	Warren M. <sup>stump</sup>	James W. Mauren <sup>stump</sup>	598	307
Trundle,	William B. <sup>stump</sup>	Edgewater Acres, Inc. <sup>stump</sup>	599	322
Trippier,	William M. <sup>stump</sup>	Ebenzer D. Williams <sup>stump</sup>	602	26
Tappan,	William W. <sup>stump</sup>	Amanda F. Supple <sup>stump</sup>	602	241
Tappan,	William W. <sup>stump</sup>	State of Delaware <sup>stump</sup>	603	315
Taylor,	W. Monroe <sup>stump</sup>	Ella May Cashoun <sup>stump</sup>	605	58
Thompson,	William J. <sup>stump</sup>	Samuel J. Dickerson <sup>stump</sup>	606	456
Thorsen,	William <sup>stump</sup>	Stephen Robert E. Klees <sup>stump</sup>	606	696
Jell,	William D. <sup>stump</sup>	Paris V. Sterrett <sup>stump</sup>	607	541
Jodd,	Willard <sup>stump</sup>	Eugene D. Bookhammer <sup>stump</sup>	611	492
Thompson,	W. Howard <sup>stump</sup>	Webster C. Rich <sup>stump</sup>	612	88
Subbs,	William R. <sup>stump</sup>	Edith T. Subbs <sup>stump</sup>	613	648
Taylor,	William J. <sup>stump</sup>	Sussex Realty Company <sup>stump</sup>	615	15
Tanzer,	Ward Palm <sup>stump</sup>	Paye L. Harrison <sup>stump</sup>	615	164
Fruitt,	William Lee <sup>stump</sup>	Etta H. Fruitt <sup>stump</sup>	617	334
Taylor,	William <sup>stump</sup>	Robert S. Brock <sup>stump</sup>	617	338
Taylor,	William <sup>stump</sup>	Robert S. Brock <sup>stump</sup>	617	340
Terchaw,	Wanda Mae <sup>stump</sup>	Paul H. Bryan, Sheriff <sup>stump</sup>	619	553
Jodd,	Willard <sup>stump</sup>	Eugene D. Bookhammer <sup>stump</sup>	619	797
Thompson,	Winford <sup>stump</sup>	Florence B. Lane <sup>stump</sup>	621	103
Subbs, II	William R. <sup>stump</sup>	Laurel Building Supply Co. <sup>stump</sup>	621	869
Taylor,	W. Moore <sup>stump</sup>	Thomas C. Moore <sup>stump</sup>	624	270
Kyle,	W. Kenneth <sup>stump</sup>	Leatrice E. Taylor <sup>stump</sup>	624	1083
Subbs,	Woodrow W. <sup>stump</sup>	Joseph Ernest Sullivan <sup>stump</sup>	625	253
Subbs,	Woodrow W. <sup>stump</sup>	Leatrice J. Jones <sup>stump</sup>	625	251
Towers,	William M. <sup>stump</sup>	Jack E. Meers <sup>stump</sup>	626	478
Townsend,	Wanda J. <sup>stump</sup>	Dogwood Inc., <sup>stump</sup>	627	171





GRANTEE

From

GRANTOR

Book

Page

BLANK  
PAGE

	GRANTEE	From	GRANTOR	Book	Page
Jucker, Jucker, Jucker,	Yvonne A. <sup>etal</sup> Yvonne A. <sup>etal</sup> Yvonne A.		Robert J. Bennett <sup>etal</sup> Marie P. Gregg <sup>etal</sup> Ray Edwood Jucker	507 540 566	49 586 691

GRANTEE

From

GRANTOR

Book

Page

BLANK  
PAGE

	GRANTEE	From	GRANTOR	Book	Page
John, Lytle, John,	Zelda <sup>stat</sup> Maureen	stat	South Bethany Corp.	484	197
	G. Howard	stat	South Bethany Corp.	497	582
	Zelda M.	stat	John Boyce Ponder	532	469

